

1. 市町村別概要



所在地 〒030-8555
青森市中央1-22-5
電話 (017) 734-1111
F a x (017) 734-6865

首長
にし ひでき
西 秀記 (59歳)
第1期 任期 令和9. 6. 3

| | | | |
|-----|-------------------|--------------------|-----------------------|
| 副市長 | 赤坂 寛 | 議長 | 奈良岡 隆 |
| 議員 | 現議員数 (9) 32 | 条例定数 [32] 32 | 任期 令和 8. 11. 25 |

| | | | | | |
|---|----------|---|--------|---|------|
| 木 | あおもりとどまつ | 花 | はまなすの花 | 鳥 | ふくろう |
| 姉妹都市提携 | | | 見込 ホテル | | |
| <small>＜フジテレビ提携＞ 函館市・北海道(平1.3.13) <small>＜友好交流提携＞ ケナケメド市・ハンガリー(平6.8.4) <small>平塚市・大韓民国(平7.8.28) 福久高野・鹿児島県(平12.8.5) <small>大連市・中華人民共和国(平16.12.24) 中野区・東京都(平26.4.9) <small>新竹県・台湾(平26.10.17)</small> </small> </small></small></small> | | | | | |
| 沿革 | | | | | |
| <small>(旧青森市) <small>昭31.4.1市制施行 <small>昭34.6.1編入 湯川町 <small>昭36.4.1編入 滝内村 <small>昭55.9.30編入 大野村 <small>昭30.1.1編入 除开町 横内村 東房村 高田村 <small>昭30.1.15編入 沢館村 荒川村 <small>昭35.1.1編入 新橋村 野内村 原別村 <small>昭31.9.1編入 後藤村 <small>昭57.10.1編入 野内村 <small>(旧浪岡町) <small>昭15.6.1町制施行 <small>昭28.12.15合併 浪岡町 大杉村 野沢村 女鹿沢村 五郷村 <small>昭31.9.30編入 七和村大字石川 <small>平17.4.1合併 青森市 浪岡町 <small>平18.10.1中核市移行</small> </small> </small></small></small></small></small></small></small></small></small></small></small></small></small></small> | | | | | |
| 地域指定 ② ③ ④ ⑤ ⑥ ⑦ | | | | | |

(令和5年6月29日現在)

【人口】

(人、世帯)

| 区分 | 人口 | 世帯数 |
|----------------|----------|----------|
| 22. 10. 1 (国調) | 299, 520 | 119, 413 |
| 27. 10. 1 (国調) | 287, 648 | 118, 234 |
| R2. 10. 1 (国調) | 275, 192 | 118, 483 |
| R5. 4. 1 (住基) | 267, 997 | 136, 490 |

【産業構造】 (R2国調)

(人、%)

| 区分 | 就業人口 | 構成比 |
|-------------|----------|-------|
| 第1次産業 | 3, 432 | 2. 8 |
| 第2次産業 | 17, 964 | 14. 5 |
| 第3次産業 | 102, 517 | 82. 7 |
| 計 (分類不能分含む) | 127, 394 | |

構成比は分母から分類不能分を除いて算出

【人口動態】 (R2国調)

| | |
|-----------|-------------------------|
| 人口密度 | 333. 7人/km ² |
| 人口伸率 | △ 4. 3 % |
| 0～14歳人口割合 | 10. 7 % |
| 65歳以上人口割合 | 32. 2 % |

【行政区域面積】 (R4.10.1現在)

| |
|-------------------------|
| 824. 61 km ² |
|-------------------------|

【職員数】 (R4.4.1現在) (人)

| | |
|----------|--------|
| 普通会計計 | 1, 440 |
| 一般行政部門 | 1, 175 |
| 特別行政部門 | 265 |
| 公営企業等会計計 | 1, 025 |
| 合計 | 2, 465 |

【一般行政職平均給料月額等】 (R4.4.1現在)

| | |
|------------------|--------|
| 一般行政職平均給料月額 (百円) | 3, 150 |
| 平均年齢 (歳) | 42. 1 |
| 平均経験年数 (年) | 20. 2 |

【行政機構】

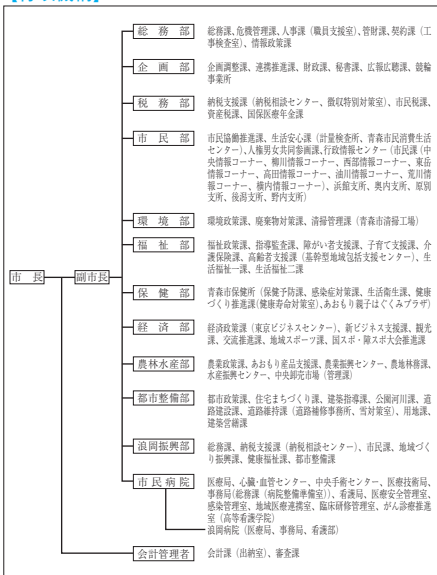

【主な歳入歳出】

(百万円、%)

| 区 分 | R5年度 当初 | 構成比 | R3年度 決算 | 構成比 |
|-------------|------------|-------|------------|-------|
| 歳 入 計 | 122,378 | 100.0 | 142,061 | 100.0 |
| 地 方 税 | 34,242 | 28.0 | 34,065 | 24.0 |
| 地 方 交 付 税 | 27,171 | 22.2 | 30,106 | 21.2 |
| 国・県支出金 | 38,344 | 31.3 | 51,575 | 36.3 |
| 地方債(臨財債除く) | 4,694 | 3.8 | 5,574 | 3.9 |
| 臨時財政対策債 | 1,365 | 1.1 | 3,418 | 2.4 |
| 繰 入 金 | 2,388 | 2.0 | 712 | 0.5 |
| そ の 他 | 14,174 | 11.6 | 16,611 | 11.7 |
| 歳 出 計 | 122,378 | 100.0 | 136,837 | 100.0 |
| 義 務 的 経 費 計 | 67,783 | 55.4 | 75,848 | 55.4 |
| 人 件 費 | 13,272 | 10.8 | 13,088 | 9.5 |
| 扶 助 費 | 41,825 | 34.2 | 49,093 | 35.9 |
| 公 債 費 | 12,686 | 10.4 | 13,667 | 10.0 |
| 投 資 的 経 費 計 | 8,752 | 7.2 | 11,369 | 8.3 |
| 普通建設事業費 | 8,752 | 7.2 | 11,369 | 8.3 |
| そ の 他 経 費 計 | 45,843 | 37.4 | 49,620 | 36.3 |
| 物 件 費 | 15,254 | 12.4 | 15,777 | 11.5 |
| 補 助 費 等 | 13,442 | 11.0 | 14,890 | 10.9 |
| 繰 出 金 | 12,200 | 10.0 | 11,635 | 8.5 |
| そ の 他 | 4,947 | 4.0 | 7,318 | 5.4 |

【財政指数】(R3年度決算) (百万円、%)

| | |
|----------------------|---------|
| 標準財政規模 | 69,505 |
| 財政力指数 | 0.554 |
| 経常収支比率 | 87.0 |
| 基金現在高 | 8,983 |
| 財政調整基金 | 4,584 |
| 減債基金 | 258 |
| 対標準財政規模 [※] | 7.0% |
| その他特定目的基金 | 4,141 |
| 地方債現在高(臨財債含む) | 128,986 |
| 地方債現在高(臨財債除く) | 77,205 |

※対標準 = $\frac{\text{財政調整基金} + \text{減債基金}}{\text{標準財政規模}} \times 100$

【健全化判断比率】(R3年度決算) (%)

| | |
|----------|--------------|
| 実質赤字比率 | - (11.25) |
| 連結実質赤字比率 | - (16.25) |
| 実質公債費比率 | 13.2 (25.0) |
| 将来負担比率 | 82.3 (350.0) |

() 内は早期健全化基準

【歳入(収入)内訳】(R5年度当初予算)

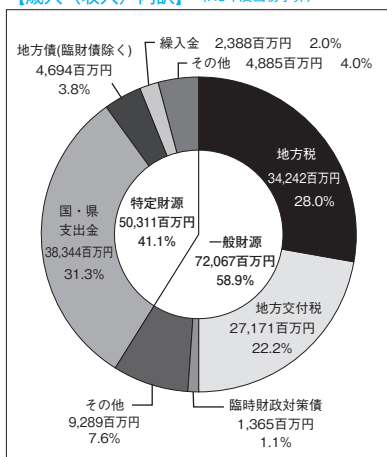

【歳出(支出)内訳】(R5年度当初予算)

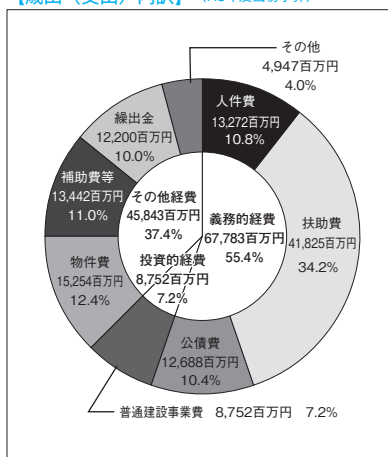

【財政比較分析表】 (R3年度普通会計決算)

| 項 目 | 青森市 | 類似団体 | 県内平均 |
|---------------------------------|----------|----------|----------|
| 財政力(財政力指数) | 0.55 | 0.78 | 0.37 |
| 財政構造の弾力性(経常収支比率) | 87.0% | 88.7% | 85.7% |
| 公債費負担の状況(実質公債費比率) | 13.2% | 5.2% | 9.6% |
| 将来負担の状況(将来負担比率) | 82.3% | 23.4% | 54.0% |
| 給与水準(ラスパイレース指数) | 97.0 | 99.7 | 95.6 |
| 定員管理の状況(人口千人当たり職員数) | 5.21人 | 6.41人 | 11.86人 |
| 人件費・物件費等の状況(人口1人当たり人件費・物件費等決算額) | 127,429円 | 127,387円 | 246,149円 |

【税収の状況】 (R3年度決算)

(百万円、%)

| 区 分 | 税収計 | 市 町 村 民 税 | | | 固 定 資 産 税 | | | | その他計 |
|-------|---------|-----------|-------|--------|-----------|--------|-------|--------|-------|
| | | 個 人 | 法 人 | 計 | 土 地 | 家 屋 | 償却資産 | 計 | |
| 収入済額 | 34,065 | 12,325 | 3,040 | 15,365 | 4,511 | 7,733 | 3,369 | 15,613 | 3,087 |
| (構成比) | (100.0) | (36.2) | (8.9) | (45.1) | (13.2) | (22.7) | (9.9) | (45.8) | (9.1) |
| 徴収率 | 95.0 | 95.4 | 100.2 | 96.3 | 93.1 | 93.1 | 93.1 | 93.1 | 98.2 |

【公営企業会計の状況】 (R3年度決算)

(百万円、%)

| 会計名(法 適) | 総収益 | 総費用 | 純 損 益 | 他会計繰入金 | 資金不足比率 |
|---------------|--------|--------|-------|--------|--------|
| 病院事業会計 | 12,522 | 11,761 | 761 | 1,781 | 2.1 |
| 自動車運送事業会計 | 2,043 | 2,268 | △ 225 | 403 | 8.9 |
| 水道事業会計 | 5,443 | 5,478 | △ 35 | 10 | — |
| 青森市下水道事業会計 | 7,966 | 7,601 | 365 | 2,094 | — |
| 青森市農業集落排水事業会計 | 358 | 309 | 49 | 179 | — |
| 会計名(法非適) | 歳 入 | 歳 出 | 形式収支 | 他会計繰入金 | 資金不足比率 |
| 卸売市場事業特別会計 | 754 | 740 | 14 | 258 | — |
| 宅地造成事業特別会計 | 270 | 175 | 95 | — | — |
| 駐車場事業特別会計 | 259 | 237 | 22 | — | — |

【公共施設等整備状況】 (R3年度公共施設状況調査等) (%、㎡)

(ヵ所)

| | |
|-------------------|-------|
| 道 路 改 良 率 | 37.7 |
| 道 路 舗 装 率 | 67.8 |
| 都市公園等(人口1人当たり面積) | 18.0 |
| 上 水 道 等 普 及 率 | 100.0 |
| 汚 水 処 理 施 設 整 備 率 | 87.1 |

| | | | | | |
|---------|-------|----|-----|-------|-------|
| 児童福祉・教育 | 保育所 | 50 | 文化 | 体育館 | 6 |
| | 幼稚園 | 24 | | プール | 6 |
| | こども園 | 49 | | 陸上競技場 | 1 |
| | 小学校 | 42 | 野球場 | 5 | |
| | 中学校 | 21 | 病院 | 19 | |
| 文化 | 市民会館等 | 4 | 医療 | 病床数 | 4,317 |
| | 公民館 | 42 | | 診療所 | 346 |
| | 図書館 | 1 | | | |

※文化施設は市町村立分のみ

【令和5年度主要施策】 ※新型コロナウイルス感染症の影響により実施できない場合もございます。 (百万円)

| 項 目 | 事 業 概 要 | 当初予算 |
|------------------|---|------|
| 青森市立小・中学校給食費の無償化 | 保護者負担の軽減に向けた市立小・中学校の児童生徒に提供する学校給食の無償化を継続して行い、子育て支援の充実を図ります。 | 997 |
| 福祉館改築事業 | 青森市ファシリティマネジメント推進基本方針に基づき、老朽化した福祉館の建て替えを進めます。 | 181 |
| 青森市民美術展示館移設事業 | 老朽化が進む青森市民美術展示館について、J R東日本が整備する駅ビルに移設する取組を進めます。 | 402 |
| 青森駅周辺整備推進事業 | 魅力あるまちづくりの実現に向けた取組として、東日本旅客鉄道(株)が青森駅東口に整備する駅ビル内に自由通路を整備します。 | 106 |
| 青森市畜場建替事業 | 火葬炉前ゾーンと控室ゾーンを一つのユニットとし、各ユニットを分離配置し、プライバシーに配慮した新畜場へと建て替えます。 | 24 |

【令和5年度ユニークソフト事業】 ※新型コロナウイルス感染症の影響により実施できない場合もございます。(千円)

| 項 目 | 事 業 概 要 | 当初予算 |
|---------------------|--|--------|
| 地域企業ビジネス支援拠点運営事業 | 起業・創業から地域企業の経営相談・新事業展開までワンストップで対応する東青地域のビジネス支援拠点「AOMORI STARTUP CENTER」を運営します。 | 42,375 |
| 農作物鳥獣被害対策事業 | 青森市鳥獣被害防止対策協議会が主体となり、鳥獣による農作物被害軽減のため、ニホンザル侵入防止柵の設置や大型囲い罠の導入に取り組みます。 | 13,452 |
| コミュニティ・スクール推進体制構築事業 | 「コミュニティ・スクール」を導入し、地域住民が、学校運営に参画することで、地域とともにある次世代の学校づくりを目指します。 | 2,305 |
| | | |
| | | |

【祭・行事】 ※新型コロナウイルス感染症の影響により中止や延期となる場合があります。

| |
|--|
| <p>あおり桜マラソン（4月上旬）、青森春まつり（4月中旬～4月下旬）、AOMORI春フェスティバル（5月上旬）、東北絆まつり2023青森（6月17日・18日）、浅虫温泉花火大会（7月30日）、青森ねぶた祭（8月2日～7日）、青森花火大会（8月7日）、浪岡北畠まつり（8月中旬）、青森市産りんご大市（11月下旬）、モヤヒルズスキーの日（1月上旬）、あおり雪灯りまつり（1月下旬）、青森冬まつり（2月上旬）、モヤヒルズウィンターフェスティバル（3月上旬）</p> |
|--|

【主な施設】

| |
|--|
| <p>ねぶたの家ワ・ラッセ、浪岡交流センター「あびねす」、モヤヒルズ、中世の館、八甲田山雪中行軍遭難資料館、道の駅（「浅虫温泉」ユーサ浅虫、「なみおか」アップルヒル）、縄文の学び舎・小牧野館、あおり北のまほろば歴史館、森林博物館、健康の森花園プラザ、青函連絡船メモリアルシップ八甲田丸</p> |
|--|

【名所・旧跡・著名人】

| | |
|-------|--|
| 名 所 | 八甲田連峰、酸ヶ湯温泉、浅虫温泉 |
| 旧 跡 | 三内丸山遺跡、小牧野遺跡、浪岡城跡、高屋敷館遺跡 |
| 著 名 人 | 棟方志功（版画家）、淡谷のり子（歌手）、石館守三（業学）、三浦雄一郎（プロスキーヤー）、鳴戸俊英（元横綱「隆の里」） |

【名産・特産品】

| | |
|-----------|--|
| 農 林 水 産 物 | ホタテ（旬：6月～8月）、あおりカシス（旬：7月）、バスアラコーン（旬：8月）、りんご（旬：9月～11月）、ナモク（旬：11月～1月）、八甲田牛 |
| 伝 統 工 芸 品 | 津軽塗、ガラス工芸品、こぎん刺し |
| そ の 他 | 海産物加工品、銘酒（田酒・喜久泉） |

| | | | | | |
|--|--|--------------------|--|--------------------------|-----|
|  | 所在地 〒036-8551 弘前市大字上白銀町1-1 電話 (0172) 35-1111 F a x (0172) 35-7956 | | 木 りんご | 花 さくら | 鳥 ー |
| | 首 長 さくらだ ひろし 櫻田 宏 (63歳) 第2期 任期 令和8. 4. 15 | | 姉妹都市提携 斜里町 北海道 H18. 11. 15 太田市 群馬県 H18. 11. 15 | | |
| 副市長 | 出崎 和夫 | 議 長 | 尾崎 寿一 | | |
| 議 員 | 現議員数 (4) 28 | 条例定数 [28] 28 | 任 期 令和 9. 4. 30 | | |
| | 沿革 (旧弘前市) 市制施行 明治22年4月 編入 清水村 和徳村 豊田村 福越村 千年村 東日屋村 昭和30年3月 編入 石川町 (旧若木町) 合併 若木町 大浦村 駒越村 昭和36年2月 町制施行 (旧相馬村) 合併 相馬村 明治22年7月 村制施行 平成18年2月 合併 弘前市、若木町、相馬村 | | | 地域指定 (過) (振) (農) (畜) (特) | |

(令和5年7月1日現在)

【人 口】 (人、世帯)

| 区 分 | 人 口 | 世帯数 |
|----------------|----------|---------|
| 22. 10. 1 (国調) | 183, 473 | 70, 142 |
| 27. 10. 1 (国調) | 177, 411 | 71, 152 |
| R2. 10. 1 (国調) | 168, 466 | 71, 022 |
| R5. 4. 1 (住基) | 161, 887 | 80, 191 |

【産業構造】 (R2国調) (人、%)

| 区 分 | 就業人口 | 構 成 比 |
|-------------|---------|-------|
| 第1次産業 | 10, 917 | 13. 8 |
| 第2次産業 | 12, 995 | 16. 5 |
| 第3次産業 | 54, 926 | 69. 7 |
| 計 (分類不能分含む) | 82, 826 | |

構成比は分母から分類不能分を除いて算出

【人口動態】 (R2国調)

| | |
|-----------|--------------------------|
| 人口密度 | 321. 4 人/km ² |
| 人口伸率 | △ 5. 0 % |
| 0～14歳人口割合 | 10. 5 % |
| 65歳以上人口割合 | 32. 4 % |

【行政区域面積】 (R4. 10. 1現在)

| |
|-------------------------|
| 524. 20 km ² |
|-------------------------|

【職員数】 (R4. 4. 1現在) (人)

| | |
|----------|--------|
| 普通会計計 | 1, 060 |
| 一般行政部門 | 901 |
| 特別行政部門 | 159 |
| 公営企業等会計計 | 171 |
| 合 計 | 1, 231 |

【一般行政職平均給料月額等】 (R4. 4. 1現在)

| | |
|-------------------|--------|
| 一般行政職平均給料月額 (百 円) | 2, 944 |
| 平均年齢 (歳) | 41. 0 |
| 平均経験年数 (年) | 19. 3 |

【行政機構】

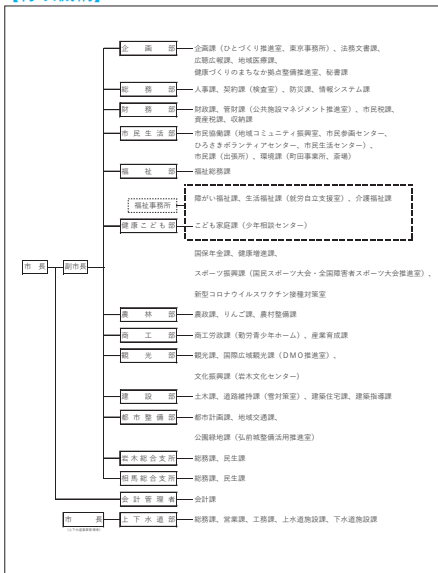

【主な歳入歳出】

(百万円、%)

| 区 分 | R5年度 当初 | 構成比 | R3年度 決算 | 構成比 |
|------------|------------|-------|------------|-------|
| 歳 入 計 | 78,980 | 100.0 | 89,469 | 100.0 |
| 地方税 | 20,062 | 25.4 | 19,699 | 22.0 |
| 地方交付税 | 19,300 | 24.4 | 21,622 | 24.2 |
| 国・県支出金 | 20,901 | 26.5 | 29,015 | 32.4 |
| 地方債(臨財債除く) | 4,337 | 5.5 | 5,064 | 5.7 |
| 臨時財政対策債 | 280 | 0.4 | 1,733 | 1.9 |
| 繰入金 | 2,490 | 3.2 | 450 | 0.5 |
| その他 | 11,610 | 14.6 | 11,886 | 13.3 |
| 歳 出 計 | 78,980 | 100.0 | 87,412 | 100.0 |
| 義務的経費計 | 40,694 | 51.5 | 44,952 | 51.4 |
| 人件費 | 9,098 | 11.5 | 9,192 | 10.5 |
| 扶助費 | 22,873 | 29.0 | 27,277 | 31.2 |
| 公債費 | 8,723 | 11.0 | 8,483 | 9.7 |
| 投資的経費計 | 7,311 | 9.3 | 7,218 | 8.3 |
| 普通建設事業費 | 7,309 | 9.3 | 7,218 | 8.3 |
| その他経費計 | 30,975 | 39.2 | 35,242 | 40.3 |
| 物件費 | 11,606 | 14.7 | 12,155 | 13.9 |
| 補助費等 | 8,195 | 10.4 | 10,548 | 12.1 |
| 繰出金 | 7,212 | 9.1 | 7,353 | 8.4 |
| その他 | 3,962 | 5.0 | 5,186 | 5.9 |

【財政指数】(R3年度決算)

(百万円、%)

| | |
|----------------------|--------|
| 標準財政規模 | 43,958 |
| 財政力指数 | 0.489 |
| 経常収支比率 | 91.5 |
| 基金現在高 | 10,013 |
| 財政調整基金 | 2,924 |
| 減債基金 | 694 |
| 対標準財政規模 [※] | 8.2% |
| その他特定目的基金 | 6,395 |
| 地方債現在高(臨財債含む) | 82,554 |
| 地方債現在高(臨財債除く) | 53,462 |

※対標準 = $\frac{\text{財政調整基金} + \text{減債基金}}{\text{標準財政規模}} \times 100$
財政規模

【健全化判断比率】(R3年度決算)

(%)

| | |
|----------|--------------|
| 実質赤字比率 | - (11.36) |
| 連結実質赤字比率 | - (16.36) |
| 実質公債費比率 | 6.4 (25.0) |
| 将来負担比率 | 47.4 (350.0) |

() 内は早期健全化基準

【歳入(収入)内訳】(R5年度当初予算)

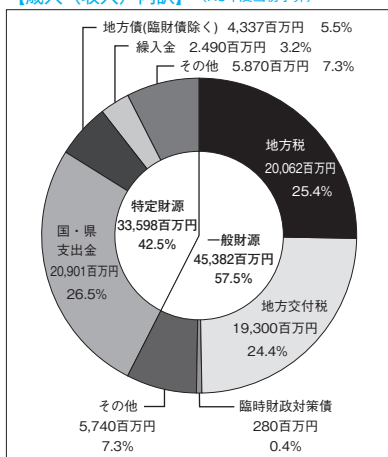

【歳出(支出)内訳】(R5年度当初予算)

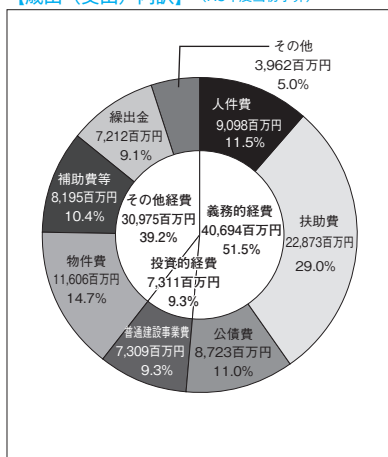

【財政比較分析表】 (R3年度普通会計決算)

| 項 目 | 弘前市 | 類似団体 | 県内平均 |
|---------------------------------|----------|----------|----------|
| 財政力（財政力指数） | 0.49 | 0.54 | 0.37 |
| 財政構造の弾力性（経常収支比率） | 91.5% | 90.9% | 85.7% |
| 公債費負担の状況（実質公債費比率） | 6.4% | 6.6% | 9.6% |
| 将来負担の状況（将来負担比率） | 47.4% | 9.3% | 54.0% |
| 給与水準（ラスパイレス指数） | 94.5 | 97.5 | 95.6 |
| 定員管理の状況（人口千人当たり職員数） | 6.27人 | 7.04人 | 11.86人 |
| 人件費・物件費等の状況（人口1人当たり人件費・物件費等決算額） | 138,128円 | 155,670円 | 246,149円 |

【税収の状況】 (R3年度決算)

(百万円、%)

| 区 分 | 税収計 | 市 町 村 民 税 | | | 固 定 資 産 税 | | | | その他計 |
|-------|---------|-----------|-------|--------|-----------|--------|-------|--------|--------|
| | | 個 人 | 法 人 | 計 | 土 地 | 家 屋 | 償却資産 | 計 | |
| 収入済額 | 19,699 | 7,224 | 1,055 | 8,279 | 2,719 | 4,472 | 1,481 | 8,672 | 2,748 |
| (構成比) | (100.0) | (36.6) | (5.4) | (42.0) | (13.8) | (22.7) | (7.5) | (44.0) | (14.0) |
| 徴収率 | 95.6 | 96.5 | 98.2 | 96.7 | 94.5 | 94.5 | 94.5 | 94.5 | 96.2 |

【公営企業会計の状況】 (R3年度決算)

(百万円、%)

| 会計名（法 適） | 総収益 | 総費用 | 純 損 益 | 他会計繰入金 | 資金不足比率 |
|----------|-------|-------|-------|--------|--------|
| 水道事業会計 | 3,840 | 3,368 | 472 | 215 | — |
| 病院事業会計 | 2,888 | 2,641 | 247 | 1,332 | — |
| 下水道事業会計 | 5,358 | 5,032 | 326 | 1,826 | — |

【公共施設等整備状況】 (R3年度公共施設状況調査等) (%、㎡)

(カ所)

| | |
|-------------------|------|
| 道 路 改 良 率 | 72.6 |
| 道 路 舗 装 率 | 72.6 |
| 都市公園等（人口1人当たり面積） | 13.2 |
| 上 水 道 等 普 及 率 | 98.1 |
| 汚 水 処 理 施 設 整 備 率 | 98.5 |

| | | | | | |
|---------|------|-----|----|-------|----|
| 児童福祉・教育 | 保育所 | 38 | 文化 | 体育館 | 11 |
| | 幼稚園 | 10 | | プール | 4 |
| | こども園 | 31 | | 陸上競技場 | 1 |
| | 小学校 | 33 | | 野球場 | 4 |
| | 中学校 | 19 | 医療 | 病院 | 15 |
| 市民会館等 | 4 | 病床数 | | 3,310 | |
| 公民館 | 15 | 診療所 | | 256 | |
| 文化 | 図書館 | 4 | | | |

※文化施設は市町村立分のみ

【令和5年度主要施策】 ※新型コロナウイルス感染症の影響により実施できない場合もございます。 (百万円)

| 項 目 | 事 業 概 要 | 当初予算 |
|------------------|---|-------|
| 健康づくりのまちなか拠点整備事業 | 旧市立病院及び旧第一大成小学校跡地を「健康づくりのまちなか拠点」として整備し「健康寿命の延伸」に取り組む | 113 |
| 子ども医療費給付事業 | 出生の日から満18歳に達した日の属する年度末までの子どもを対象に、保険診療を受けた際の自己負担分について所得制限を設けずに給付 | 501 |
| 企業立地推進事業 | 新たな企業を誘致するとともに、雇用の創出を図るため市内企業の事業拡大を促進 | 62 |
| 水防事業 | 水害対策のための土壌対応や民間事業者を活用した雨量予測などの支援サービス業務を実施するほか、新たに排水ポンプシステムを導入 | 48 |
| 石川小・中学校等複合施設整備事業 | 老朽化が進む石川小学校及び石川中学校の改築に併せて、石川地区内の公民館、出張所、児童館を集約させた施設一体型校舎を整備 | 1,438 |

【令和5年度ユニークソフト事業】 ※新型コロナウイルス感染症の影響により実施できない場合もございます。(千円)

| 項 目 | 事 業 概 要 | 当初予算 |
|------------------|---|--------|
| 地域に踏み出すひとづくり推進事業 | 将来にわたって気軽に協力できるコミュニティを作るとともに、地域で活動する人や地域活動への参加等を通してまちづくりの当事者を育成 | 1,030 |
| 地元就職マッチング支援事業 | 地元就職を促進させるため、地元企業の情報発信や県外からのUJターン就職等を推進するほか、企業が実施する人材定着事業を支援 | 12,755 |
| 弘前ヘルスアップ推進事業 | 生産者が将来にわたって健康的で高品質りんごの安定生産を行える仕組みを作るとともに、りんご生果の機能的表示食品の拡大への取組を実施 | 10,590 |
| ひろさきガイド学校運営事業 | 地域のガイド基盤の構築・強化を図るため、行政・観光事業者・ガイド団体等の参画による、ひろさきガイド学校を運営し養成講座等を実施 | 3,000 |
| 「学ぶ力」向上事業 | 小・中学校の子どもたちの「学ぶ力」向上を図るため、国・県の学習状況調査の分析等や全児童生徒へAIDリドルを導入するための支援を実施 | 14,021 |

【祭・行事】 ※新型コロナウイルス感染症の影響により中止や延期となる場合があります。

| |
|---|
| 弘前さくらまつり (4月下旬～5月上旬)、りんご花まつり (5月5日～8日)、古都ひろさき花火の集い (6月中旬)、弘前ねぶたまつり (8月1日～7日)、お山参詣 (旧暦7月末日日～8月1日)、カルチャアロード (9月中旬)、りんご収穫祭 (9月下旬)、弘前・白神アップルマラソン (10月上旬)、弘前城菊と紅葉まつり (10月下旬～11月上旬)、弘前城雪燈籠まつり (2月中旬)、沢田ろうそくまつり (旧暦1月15日)、岩木山ウィンターフェスティバル (3月上旬) |
|---|

【主な施設】

| |
|--|
| 弘前公園、藤田記念庭園、弘前れんが倉庫美術館、高岡の森弘前藩歴史館、旧第五十九銀行本店本館、弘前市運動公園 (はるか夢球場)、青森県武道館、弘前市りんご公園、弘前市立観光館、岩木山総合公園、星と森のロマンビア |
|--|

【名所・旧跡・著名人】

| | |
|-------|---|
| 名 所 | 弘前城跡 (弘前公園)、岩木山神社、長勝寺と禪林33ヶ寺、最勝院五重塔、弘前市仲町重要伝統的建造物群保存地区、瑞楽園、高照神社 |
| 旧 跡 | 堀越城跡、大森勝山遺跡 |
| 著 名 人 | 花田勝治 (元横綱初代若乃花)、弥富啓之助 (元人事院総裁)、陸羯南 (政論記者)、奈良岡正夫、工藤甲人、佐野ぬい、奈良美智 (画家)、石坂洋次郎 (作家)、齋藤春香 (ソフトボール選手)、川口淳一郎 (宇宙工学者、工学博士) |

【名産・特産品】

| | |
|-----------|---|
| 農 林 水 産 物 | りんご (産出額全国第1位、旬の時期・秋)、米、嶺さきみ |
| 伝 統 工 芸 品 | 津軽塗、ブナコ、ごぎん刺し、津軽打刃物、津軽焼、下川原焼土人形、あけび蔓細工、津軽竹籠、弘前こけし・木地玩具、津軽凧、錦石、津軽桐下駄、太鼓、金魚ねぶた、津軽傳統組子 |
| そ の 他 | シードル |

| | | | | | |
|--|--|--------------|--|----------------------|-------------------------|
|  | 所在地 〒031-8686 八戸市内丸1-1-1 電話 (0178) 43-2111 F a x (0178) 45-2077 | | 木 イチイ | 花 菊 | 鳥 ウミネコ |
| | 首 長 くまがい ゆういち 熊谷 雄一 (60歳) 第1期 任期 令和7. 11. 16 | | 姉妹都市提携 さかな イカ | | フェデラルウェイ市・アメリカ・平5. 8. 1 |
| | 副市長 佐々木 郁夫 石田 慎一郎 | 議 長 小屋敷 孝 | 沿革 昭4. 5. 1 市制施行 昭17. 4. 1 編入 下長苗代村 昭29. 12. 1 編入 是川村 昭30. 4. 1 編入 館村 上長苗代村 市川村 昭30. 10. 20 編入 豊崎村 昭33. 9. 10 編入 大館村 平17. 3. 31 編入 南郷村 平29. 1. 1 中核市移行 | | |
| | 議 員 現議員数 (7) 28 | 条例定数 [28] 28 | 任 期 令和 5. 5. 1 | 地域指定 (過(特定) 迎 (農) 郵) | |

(令和5年4月1日現在)

【人 口】

(人、世帯)

| 区 分 | 人 口 | 世帯数 |
|----------------|----------|----------|
| 22. 10. 1 (国調) | 237, 615 | 91, 917 |
| 27. 10. 1 (国調) | 231, 257 | 93, 750 |
| R2. 10. 1 (国調) | 223, 415 | 95, 671 |
| R5. 4. 1 (住基) | 218, 344 | 110, 036 |

【産業構造】(R2国調)

(人、%)

| 区 分 | 就業人口 | 構 成 比 |
|-------------|----------|-------|
| 第1次産業 | 3, 182 | 3. 1 |
| 第2次産業 | 23, 408 | 22. 4 |
| 第3次産業 | 77, 724 | 74. 5 |
| 計 (分類不能分含む) | 106, 198 | |

構成比は分母から分類不能分を除いて算出

【人口動態】(R2国調)

| | |
|-----------|--------------------------|
| 人口密度 | 731. 2 人/km ² |
| 人口伸率 | △ 3. 4 % |
| 0～14歳人口割合 | 11. 6 % |
| 65歳以上人口割合 | 31. 3 % |

【行政機構】

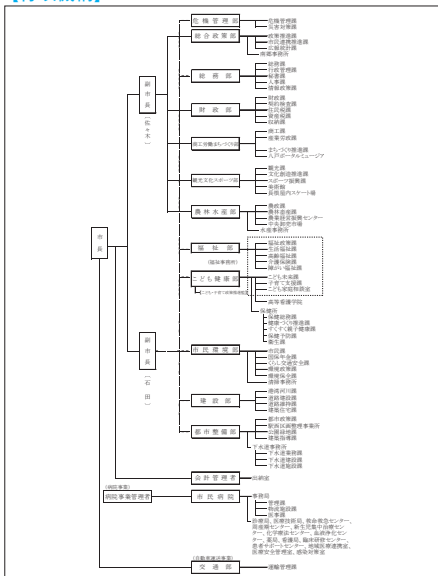

【行政区域名積】(R4. 10. 1現在)

305. 56 km²

【職員数】(R4. 4. 1現在)

(人)

| 普通会 計 計 | 1, 187 |
|-----------------|--------|
| 一般行政部門 | 1, 037 |
| 特別行政部門 | 150 |
| 公 営 企 業 等 会 計 計 | 1, 296 |
| 合 計 | 2, 483 |

【一般行政職平均給料月額等】(R4. 4. 1現在)

| | |
|-------------------|--------|
| 一般行政職平均給料月額 (百 円) | 3, 009 |
| 〃 平均年齢 (歳) | 39. 6 |
| 〃 平均経験年数 (年) | 17. 8 |

【主な歳入歳出】

(百万円、%)

| 区 分 | R5年度 当初 | 構成比 | R3年度 決算 | 構成比 |
|------------|------------|-------|------------|-------|
| 歳 入 計 | 96,914 | 100.0 | 118,386 | 100.0 |
| 地方税 | 29,900 | 30.9 | 30,292 | 25.6 |
| 地方交付税 | 17,050 | 17.6 | 18,604 | 15.7 |
| 国・県支出金 | 27,333 | 28.2 | 38,523 | 32.5 |
| 地方債(臨財債除く) | 6,155 | 6.4 | 5,931 | 5.0 |
| 臨時財政対策債 | 1,200 | 1.2 | 4,523 | 3.8 |
| 繰入金 | 2,645 | 2.7 | 1,960 | 1.7 |
| その他 | 12,631 | 13.0 | 18,553 | 15.7 |
| 歳 出 計 | 96,914 | 100.0 | 114,284 | 100.0 |
| 義務的経費計 | 49,174 | 50.7 | 54,200 | 47.4 |
| 人件費 | 10,500 | 10.8 | 10,209 | 8.9 |
| 扶助費 | 28,841 | 29.8 | 34,166 | 29.9 |
| 公債費 | 9,833 | 10.1 | 9,825 | 8.6 |
| 投資的経費計 | 10,315 | 10.6 | 12,684 | 11.1 |
| 普通建設事業費 | 10,315 | 10.6 | 12,684 | 11.1 |
| その他経費計 | 37,425 | 38.7 | 47,400 | 41.5 |
| 物件費 | 14,343 | 14.8 | 15,069 | 13.2 |
| 補助費等 | 11,531 | 11.9 | 14,679 | 12.8 |
| 繰出金 | 9,083 | 9.5 | 8,870 | 7.8 |
| その他 | 2,468 | 2.5 | 8,782 | 7.7 |

【財政指数】(R3年度決算) (百万円、%)

| | |
|----------------------|---------|
| 標準財政規模 | 54,894 |
| 財政力指数 | 0.658 |
| 経常収支比率 | 86.4 |
| 基金現在高 | 16,794 |
| 財政調整基金 | 3,399 |
| 減債基金 | 3,757 |
| 対標準財政規模 [※] | 13.0% |
| その他特定目的基金 | 9,638 |
| 地方債現在高(臨財債含む) | 124,772 |
| 地方債現在高(臨財債除く) | 79,651 |

※対標準 = $\frac{\text{財政調整基金} + \text{減債基金}}{\text{標準財政規模}} \times 100$

【健全化判断比率】(R3年度決算) (%)

| | |
|----------|--------------|
| 実質赤字比率 | - (11.25) |
| 連結実質赤字比率 | - (16.25) |
| 実質公債費比率 | 8.8 (25.0) |
| 将来負担比率 | 96.0 (350.0) |

() 内は早期健全化基準

【歳入(収入)内訳】(R5年度当初予算)

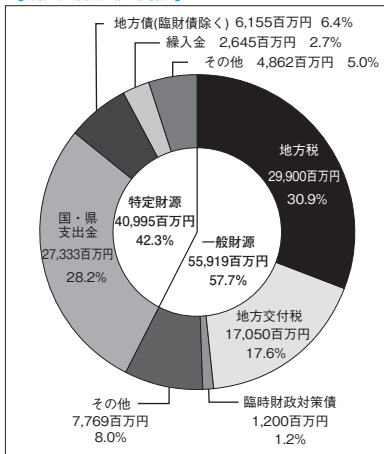

【歳出(支出)内訳】(R5年度当初予算)

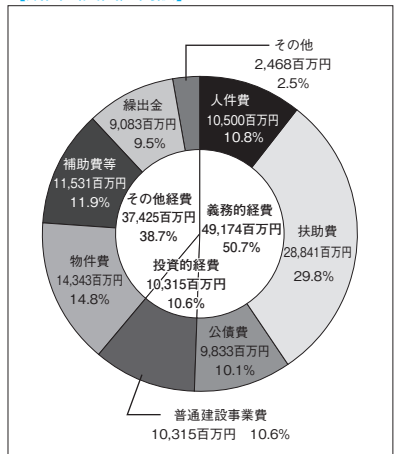

【財政比較分析表】 (R3年度普通会計決算)

| 項 目 | 八戸市 | 類似団体 | 県内平均 |
|---------------------------------|----------|----------|----------|
| 財政力(財政力指数) | 0.66 | 0.78 | 0.37 |
| 財政構造の弾力性(経常収支比率) | 86.4% | 88.7% | 85.7% |
| 公債費負担の状況(実質公債費比率) | 8.8% | 5.2% | 9.6% |
| 将来負担の状況(将来負担比率) | 96.0% | 23.4% | 54.0% |
| 給与水準(ラスパイレス指数) | 98.0 | 99.7 | 95.6 |
| 定員管理の状況(人口千人当たり職員数) | 5.32人 | 6.41人 | 11.86人 |
| 人件費・物件費等の状況(人口1人当たり人件費・物件費等決算額) | 119,199円 | 127,387円 | 246,149円 |

【税収の状況】 (R3年度決算)

(百万円、%)

| 区 分 | 税収計 | 市 町 村 民 税 | | | 固 定 資 産 税 | | | | その他計 |
|-------|---------|-----------|-------|--------|-----------|--------|--------|--------|-------|
| | | 個 人 | 法 人 | 計 | 土 地 | 家 屋 | 償却資産 | 計 | |
| 収入済額 | 30,292 | 10,751 | 2,264 | 13,015 | 4,705 | 6,038 | 3,953 | 14,696 | 2,581 |
| (構成比) | (100.0) | (35.5) | (7.5) | (43.0) | (15.5) | (20.0) | (13.0) | (48.5) | (8.5) |
| 徴収率 | 96.2 | 96.2 | 99.4 | 96.8 | 95.4 | 95.2 | 95.5 | 95.3 | 98.5 |

【公営企業会計の状況】 (R3年度決算)

(百万円、%)

| 会計名(法 適) | 総収益 | 総費用 | 純 損 益 | 他会計繰入金 | 資金不足比率 |
|------------------|--------|--------|-------|--------|--------|
| 自動車運送事業会計 | 1,472 | 1,783 | △ 312 | 482 | — |
| 市民病院事業会計 | 22,726 | 21,444 | 1,281 | 2,525 | — |
| 八戸市下水道事業会計 | 6,913 | 6,655 | 258 | 2,954 | — |
| 会計名(法非適) | 歳 入 | 歳 出 | 形式収支 | 他会計繰入金 | 資金不足比率 |
| 地方卸売市場八戸市魚市場特別会計 | 292 | 268 | 24 | 215 | — |
| 中央卸売市場特別会計 | 242 | 236 | 6 | — | — |
| 産業団地造成事業特別会計 | 558 | 557 | 0 | 1 | — |
| 駐車場特別会計 | 107 | 107 | 0 | — | — |

【公共施設等整備状況】 (R3年度公共施設状況調査等) (%、㎡)

| | |
|-------------------|------|
| 道 路 改 良 率 | 70.2 |
| 道 路 舗 装 率 | 78.1 |
| 都市公園等(人口1人当たり面積) | 11.6 |
| 上 水 道 等 普 及 率 | 99.8 |
| 汚 水 処 理 施 設 整 備 率 | 80.4 |

(カ所)

| | | | | | |
|---------|-------|----|----|---------------|-------|
| 児童福祉・教育 | 保育所 | 18 | 文化 | 体育館 | 7 |
| | 幼稚園 | 16 | | プ ー ル | 8 |
| | こども園 | 66 | | 陸上競技場 | 2 |
| | 小学校 | 42 | | 野 球 場 | 3 |
| | 中学校 | 26 | | 病 院 | 21 |
| 文化 | 市民会館等 | 2 | 医療 | 病 床 数 | 4,048 |
| | 公民館 | 28 | | 診 療 所 | 259 |
| | 図 書 館 | 3 | | ※文化施設は市町村立分のみ | |

【令和5年度主要施策】 ※新型コロナウイルス感染症の影響により実施できない場合もございます。(百万円)

| 項 目 | 事 業 概 要 | 当初予算 |
|-----------------------|---|-------|
| はちのへAI中心街・バス活性化プロジェクト | まちなかWi-Fiとアプリを活用したイベントの開催によるまちの活性化と、データを活用した人流分析によりバス路線の最適化を図る。 | 34 |
| コロナ借換融資信用保証料補助金 | 青森県伴走支援型借換資金を利用して市内中小企業者が借換を行う場合に、市が信用保証料を全額補助する。 | 50 |
| 子ども医療費助成事業費 | 八戸市に住所のある児童が診察を受けた場合の医療費の自己負担分を助成する。(令和6年1月より所得制限を撤廃し、制度を拡充) | 470 |
| 十三日町・十六日町地区再整備支援事業費 | 再開発を実施する民間事業者に対して、当該事業の施行に伴い必要となる公共的空間の整備等の費用に対し、補助金を交付する。 | 1,051 |
| 新産業団地整備・開発推進事業 | 企業進出の受け皿となる八戸北インター第2工業団地の開発を進める。 | 2,640 |

【令和5年度ユニークソフト事業】 ※新型コロナウイルス感染症の影響により実施できない場合もございます。(千円)

| 項 目 | 事 業 概 要 | 当初予算 |
|------------------------|--|---------|
| 八戸市次世代エール商品券発行事業 | 地域内の消費を喚起するとともに子育て世帯等への経済的支援として、若年層を対象としたプレミアム商品券を発行する。 | 264,000 |
| 病児保育ネット予約サービス導入事業 | スマートフォンなどを利用して病児・病後児保育の予約やキャンセルを行うためのシステムの導入費用について、補助金を交付する。 | 3,250 |
| 高齢者等バス特別乗車証無償化事業 | フレイル予防や外出支援対策として、高齢者バス特別乗車証及び障がい者バス特別乗車証を無料で交付する。 | 58,000 |
| 種差海岸三陸復興国立公園指定10周年記念事業 | 種差海岸をテーマにしたシンポジウムやトレッキングイベントを開催するほか、懸垂幕を設置し、種差海岸への来訪者及び交流人口の増加を図る。 | 7,000 |
| 八戸水産アカデミー運営事業 | 八戸水産アカデミーにおいて、研修会の開催やつくり育てる漁業の推進に向けた取組について検討を行う。 | 2,151 |

【祭・行事】 ※新型コロナウイルス感染症の影響により中止や延期となる場合があります。

| |
|---|
| 燕嶋まつり(4月第3日曜日)、種差海岸観光まつり(7月中旬)、南郷サマージャズフェスティバル(7月下旬)、八戸三社大祭(7月31日(前夜祭)～8月4日(後夜祭))、はちのへ菊まつり(10月下旬～11月下旬)、八戸えんぶり(2月17日～20日) |
|---|

【主な施設】

| |
|--|
| 東北新幹線八戸駅、八戸ポータルミュージアム「はっち」、八戸まちなか広場「マチニワ」、八戸ブックセンター、八戸公園、多賀多目的運動場、八戸市水産科学館マリエント、南郷文化ホール、八戸市埋蔵文化財センターは川縄文館、種差海岸インフォメーションセンター、長根屋内スケート場、八戸市総合保健センター、八戸市美術館 |
|--|

【名所・旧跡・著名人】

| | |
|-------|---|
| 名 所 | 燕島・種差海岸(三陸復興国立公園)、櫛引八幡宮 |
| 旧 跡 | 是川石器時代遺跡、根城跡、長七谷地貝塚、丹後平古墳群 |
| 著 名 人 | 安藤昌益(思想家)、羽仁もと子(教育者)、三浦哲郎(作家)、伊調馨(国民栄誉賞受賞・オリンピック4連覇)、小原日登美(ロンドン五輪金メダリスト)、北山陽一(ゴスペラーズ)、花沢健吾(漫画家) |

【名産・特産品】

| | |
|-----------|--|
| 農 林 水 産 物 | いか(水揚量全国1位)、八戸前沖さば、ブルーベリー、いちご |
| 伝 統 工 芸 品 | 南部裂織、八幡馬、八戸焼、南部総桐箆笥、南部花形組子、南部菱刺し、えんぶり烏帽子 |
| そ の 他 | 八戸せんべい汁、鶴子まんじゅう、南郷そば、いちご煮、南部せんべい、人工水晶、製紙 |

| | | | | |
|--|---|--|-------|-----------|
|  | 所在地 〒036-0396 黒石市大字市ノ町11-1 電 話 (0172) 52-2111 F a x (0172) 52-6191 | 木 もみじ | 花 りんご | 鳥 セグロセキレイ |
| | 首 長 たかひ けん 高 樋 憲 (65歳) 第3期 任期 令和8. 7. 17 | 姉妹都市提携 宮古市・岩手県・S 41. 4. 1 水川市・大韓民国慶尚北道・S 59. 8. 17 ウエナツチ市・アメリカ・S 46. 10. 5 交流連携協定 東京都・中野区・R 4. 10. 28 | | |
| 副市長 | 議 長 工藤 和行 | 沿革 昭29. 7. 1 合併 (市合併 (市制施行) 黒石町 六郷村 中郷村 山形村 浅瀬石村) 昭31. 10 1 境界変更 尾上町大字追子野木、久米 | | |
| 議 員 | 現議員数 (2) 16 条例定数 [16] 任 期 令和 9. 4. 30 | 地域指定 (農) (畜) (都) (特) | | |

(令和5年5月23日現在)

【人 口】

(人、世帯)

| 区 分 | 人 口 | 世帯数 |
|----------------|---------|---------|
| 22. 10. 1 (国調) | 36, 132 | 11, 794 |
| 27. 10. 1 (国調) | 34, 284 | 11, 770 |
| R2. 10. 1 (国調) | 31, 946 | 11, 661 |
| R5. 4. 1 (住基) | 31, 202 | 13, 966 |

【産業構造】 (R2国調)

(人、%)

| 区 分 | 就業人口 | 構 成 比 |
|-------------|---------|-------|
| 第1次産業 | 2, 458 | 14. 9 |
| 第2次産業 | 4, 054 | 24. 5 |
| 第3次産業 | 10, 016 | 60. 6 |
| 計 (分類不能分含む) | 16, 654 | |

構成比は分母から分類不能分を除いて算出

【人口動態】 (R2国調)

| | |
|-----------|--------------------------|
| 人口密度 | 147. 2 人/km ² |
| 人口伸率 | △ 6. 8 % |
| 0～14歳人口割合 | 10. 1 % |
| 65歳以上人口割合 | 34. 3 % |

【行政機構】

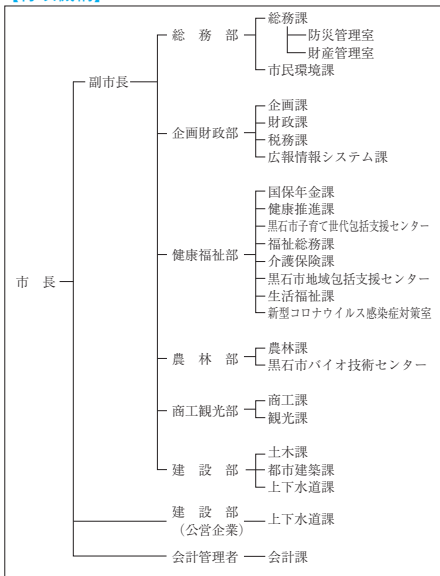

【行政区域名積】 (R4.10.1現在)

| |
|-------------------------|
| 217. 05 km ² |
|-------------------------|

【職員数】 (R4.4.1現在) (人)

| | |
|----------|-----|
| 普通会計計 | 252 |
| 一般行政部門 | 215 |
| 特別行政部門 | 37 |
| 公営企業等会計計 | 270 |
| 合 計 | 522 |

【一般行政職平均給料月額等】 (R4.4.1現在)

| | |
|-------------------|--------|
| 一般行政職平均給料月額 (百 円) | 2, 877 |
| 〃 平均年齢 (歳) | 40. 3 |
| 〃 平均経験年数 (年) | 18. 3 |

【主な歳入歳出】

(百万円、%)

| 区 分 | R5年度 当 初 | 構成比 | R3年度 決 算 | 構成比 |
|---------------|-------------|-------|-------------|-------|
| 歳 入 計 | 18,434 | 100.0 | 20,559 | 100.0 |
| 地 方 税 | 2,957 | 16.1 | 2,937 | 14.3 |
| 地 方 交 付 税 | 6,216 | 33.7 | 6,670 | 32.4 |
| 国・県支出金 | 4,736 | 25.7 | 6,408 | 31.2 |
| 地方債(臨財債除く) | 1,776 | 9.6 | 1,070 | 5.2 |
| 臨時財政対策債 | 61 | 0.3 | 397 | 1.9 |
| 繰 入 金 | 594 | 3.2 | 224 | 1.1 |
| そ の 他 | 2,094 | 11.4 | 2,853 | 13.9 |
| 歳 出 計 | 18,434 | 100.0 | 18,244 | 100.0 |
| 義 務 的 経 費 計 | 8,184 | 44.4 | 8,832 | 48.4 |
| 人 件 費 | 2,297 | 12.5 | 2,191 | 12.0 |
| 扶 助 費 | 4,511 | 24.5 | 5,132 | 28.1 |
| 公 債 費 | 1,376 | 7.4 | 1,509 | 8.3 |
| 投 資 的 経 費 計 | 2,978 | 16.2 | 1,750 | 9.6 |
| 普 通 建 設 事 業 費 | 2,976 | 16.1 | 1,749 | 9.6 |
| そ の 他 経 費 計 | 7,272 | 39.4 | 7,662 | 42.0 |
| 物 件 費 | 2,281 | 12.4 | 2,084 | 11.4 |
| 補 助 費 等 | 2,716 | 14.7 | 2,947 | 16.2 |
| 繰 出 金 | 1,479 | 8.0 | 1,456 | 8.0 |
| そ の 他 | 798 | 4.3 | 1,175 | 6.4 |

【財政指数】(R3年度決算)

(百万円、%)

| | |
|----------------------|--------|
| 標準財政規模 | 9,334 |
| 財政力指数 | 0.362 |
| 経常収支比率 | 88.6 |
| 基金現在高 | 1,949 |
| 財政調整基金 | 1,631 |
| 減債基金 | 7 |
| 対標準財政規模 [※] | 17.5% |
| その他特定目的基金 | 311 |
| 地方債現在高(臨財債含む) | 12,299 |
| 地方債現在高(臨財債除く) | 6,938 |

※対標準 = $\frac{\text{財政調整基金} + \text{減債基金}}{\text{標準財政規模}} \times 100$

【健全化判断比率】(R3年度決算)

(%)

| | |
|----------|--------------|
| 実質赤字比率 | - (13.45) |
| 連結実質赤字比率 | - (18.45) |
| 実質公債費比率 | 14.1 (25.0) |
| 将来負担比率 | 41.0 (350.0) |

() 内は早期健全化基準

【歳入(収入)内訳】(R5年度当初予算)

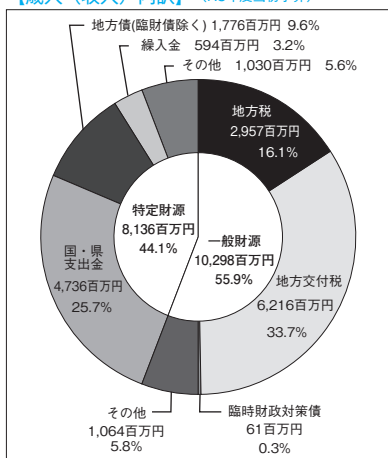

【歳出(支出)内訳】(R5年度当初予算)

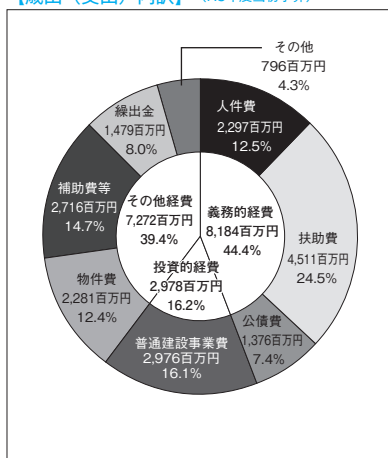

【財政比較分析表】 (R3年度普通会計決算)

| 項 目 | 黒石市 | 類似団体 | 県内平均 |
|---------------------------------|----------|----------|----------|
| 財政力(財政力指数) | 0.36 | 0.38 | 0.37 |
| 財政構造の弾力性(経常収支比率) | 88.6% | 88.5% | 85.7% |
| 公債費負担の状況(実質公債費比率) | 14.1% | 8.9% | 9.6% |
| 将来負担の状況(将来負担比率) | 41.0% | 25.2% | 54.0% |
| 給与水準(ラスパイレス指数) | 93.9 | 97.5 | 95.6 |
| 定員管理の状況(人口千人当たり職員数) | 7.97人 | 10.60人 | 11.86人 |
| 人件費・物件費等の状況(人口1人当たり人件費・物件費等決算額) | 143,693円 | 206,717円 | 246,149円 |

【税収の状況】 (R3年度決算)

(百万円、%)

| 区 分 | 税収計 | 市 町 村 民 税 | | | 固 定 資 産 税 | | | | その他計 |
|-------|---------|-----------|-------|--------|-----------|--------|-------|--------|--------|
| | | 個 人 | 法 人 | 計 | 土 地 | 家 屋 | 償却資産 | 計 | |
| 収入済額 | 2,937 | 1,058 | 166 | 1,224 | 347 | 691 | 213 | 1,251 | 462 |
| (構成比) | (100.0) | (36.0) | (5.7) | (41.7) | (11.8) | (23.5) | (7.3) | (42.6) | (15.7) |
| 徴収率 | 95.9 | 96.7 | 97.7 | 96.8 | 94.0 | 94.0 | 94.0 | 94.0 | 99.0 |

【公営企業会計の状況】 (R3年度決算)

(百万円、%)

| 会計名(法 適) | 総収益 | 総費用 | 純 損 益 | 他会計繰入金 | 資金不足比率 |
|-----------------|-------|-------|-------|--------|--------|
| 黒石市水道事業等会計 | 725 | 630 | 95 | 8 | — |
| 病院事業会計 | 4,283 | 4,318 | △35 | 503 | 14.6 |
| 黒石市下水道事業会計 | 667 | 577 | 90 | 365 | — |
| 会計名(法非適) | 歳 入 | 歳 出 | 形式収支 | 他会計繰入金 | 資金不足比率 |
| 黒石市農業集落排水事業特別会計 | 25 | 24 | 1 | 22 | — |
| 黒石市温泉供給事業特別会計 | 29 | 24 | 5 | 0 | — |

【公共施設等整備状況】 (R3年度公共施設状況調査等)(%, m²)

(カ所)

| | |
|-------------------|------|
| 道 路 改 良 率 | 48.9 |
| 道 路 舗 装 率 | 74.3 |
| 都市公園等(人口1人当たり面積) | 11.1 |
| 上 水 道 等 普 及 率 | 93.0 |
| 汚 水 処 理 施 設 整 備 率 | 65.7 |

| | | | | | |
|---------|-------|----|----|---------------|-----|
| 児童福祉・教育 | 保育所 | 4 | 文化 | 体育館 | 3 |
| | 幼稚園 | 2 | | プール | 3 |
| | こども園 | 12 | | 陸上競技場 | 1 |
| | 小学校 | 4 | | 野球場 | 1 |
| | 中学校 | 2 | | 病院 | 3 |
| 文化 | 市民会館等 | 1 | 医療 | 病床数 | 638 |
| | 公民館 | 10 | | 診療所 | 26 |
| | 図書館 | 0 | | ※文化施設は市町村立分のみ | |

【令和5年度主要施策】 ※新型コロナウイルス感染症の影響により実施できない場合もございます。(百万円)

| 項 目 | 事 業 概 要 | 当初予算 |
|------------------------|---|-------|
| 市民サービス施設整備事業 | 旧大黒アパート跡地の利活用として、市役所窓口機能を合わせた市民の交流拠点となる地域交流センターを整備する。(事業期間：R1～R6) | 1,874 |
| 黒石都市計画道路3・4・7黒石環状線街路事業 | 市街地中心部の交通の分散により交通混雑を解消し、交通安全の確保と交通アクセスの向上を図るため環状線街路を整備する。 | 160 |
| ささえ合いの地域づくり事業 | 高齢化、人口減少に伴う地域生活課題について幅広く対応するささえ合いの地域づくりに向け、地区協議会の主体的な取組を伴走的に支援する。 | 4 |
| 国民健康保険脳ドック検診費用助成事業 | 脳ドック検診の費用の一部助成することにより、脳血管疾患の早期発見・早期治療・重症化予防を図る。 | 2 |
| 奨学金返還支援事業 | 若者の市への定住や人口の増加を目指し、市に居住する大学等卒業後5年以内の者に奨学金の返還支援として、5年間で最大100万円を補助する。 | 1 |

【令和5年度ユニークソフト事業】 ※新型コロナウイルス感染症の影響により実施できない場合もございます。(千円)

| 項 目 | 事 業 概 要 | 当初予算 |
|----------------------|--|--------|
| グルテンフリー米粉振興くわいしモデル事業 | 県産の米粉専用米「あおもりっこ」を実証栽培。高品質米粉加工品の試作及び販路を模索。黒石産米の新たな需要の創出や付加価値の向上を図る。 | 1,448 |
| ブランド桃産地生産性向上事業 | 石名坂地区にある遊休地に「津軽の桃」の展示ほを設置。生産者の技術力向上と高収益作物の普及拡大を図り、農業所得の向上に繋げる。 | 7,968 |
| 伝統のお祭り継承事業 | 新型コロナウイルス感染症の影響により参加者が急減している黒石よされ、黒石ねぶたまつり及び大川原の火流しを支援し、後世に継承する。 | 22,958 |
| 地域健康づくり相談事業 | 公民館に保健師等が出向き、様々な課題のある世帯に相談の場を設けるほか、保健協力員との連携・協働により健康な地域づくりに取り組む。 | 2,465 |
| 英検プレミアムサポートプロジェクト | 英検合格という目標を持つことで、これまでより英語の勉強に意欲的に取り組むようにするため、小学6年生及び中学生に英検検定料を全額補助する。 | 1,086 |

【祭・行事】 ※新型コロナウイルス感染症の影響により中止や延期となる場合があります。

| |
|--|
| 黒石さくらまつり(4月)、クラシックカークラブ青森ミーティング in こみせ(7月)、黒石ねぶた祭り(7月30日～8月5日)、黒石よされ(8月14日～8月20日)、大川原の火流し(8月16日)、黒石こみせまつり(9月上旬)、中野もみじ山もみじ祭り(10月下旬～11月上旬)、黒石りんごまつり(11月)、旧正マッコ市(2月第1日曜日)、全日本ずぐり回し選手権大会(2月) |
|--|

【主な施設】

| |
|--|
| スポカライン黒石、虹の湖公園、津軽こけし館、津軽伝承工芸館、津軽こみせ駅、松の湯交流館、黒石市社会福祉センター「きずな」、黒石市立図書館 |
|--|

【名所・旧跡・著名人】

| | |
|-------|--|
| 名 所 | 黒石市中町伝統的建造物群保存地区、金平成園(澤成園)、中野もみじ山、黒石温泉郷、黒森山淨仙寺(文学の森)、高橋家住宅、鳴海氏庭園、九戸家住宅主屋 |
| 旧 跡 | |
| 著 名 人 | 秋田徳三(雨雀)(文学者)、宇野要三郎(大審院刑事部長)、渋川伝次郎(青森県りんご協合理事) |

【名産・特産品】

| | |
|-----------|---|
| 農 林 水 産 物 | 米、りんご、高冷地野菜 |
| 伝 統 工 芸 品 | 津軽系温湯こけし、津軽塗、津軽烏城焼、ずぐり(独楽) |
| そ の 他 | りんごジュース、地酒(菊乃井、玉垂)、黒石やきそば、黒石つゆやきそば、牡丹そば |



| | | | | | | | | | |
|---------|--|--------------------|---|----|---|--|---|-----|--------|
| | 所在地 〒037-8686 五所川原市字布屋町41番地1 電話 (0173) 35-2111 F a x (0173) 35-3617 | | 木 | ヒバ | 花 | ノハナショウブ | 鳥 | ミサゴ | |
| | 首 長 さ さ き た か ま さ 佐々木 孝昌(68歳) 第2期 任期 令和8. 7. 8 | | 姉妹都市提携 富士河口湖町・山梨県・H10. 4. 17 檜山郡上ノ国町・北海道・S63. 11. 6 | | | | | 貝 | ヤマトシジミ |
| | 副市長 一戸 治孝 議長 木村 清一 | | 沿革 平17. 3. 28合併五所川原市、金木町、市浦村 | | | | | | |
| 議員 員 | 現議員数 (1) 22 | 条例定数 [22] 22 | 任 期 令和 9. 2. 15 | | | 地域指定 <input checked="" type="checkbox"/> 漁 <input checked="" type="checkbox"/> 振 <input checked="" type="checkbox"/> 農 <input checked="" type="checkbox"/> 都 <input checked="" type="checkbox"/> 特 <input checked="" type="checkbox"/> 半 | | | |

(令和5年4月1日現在)

【人 口】

(人、世帯)

| 区 分 | 人 口 | 世帯数 |
|----------------|--------|--------|
| 22. 10. 1 (国調) | 58,421 | 21,277 |
| 27. 10. 1 (国調) | 55,181 | 21,143 |
| R2. 10. 1 (国調) | 51,415 | 20,908 |
| R5. 4. 1 (住基) | 51,123 | 25,591 |

【産業構造】(R2国調)

(人、%)

| 区 分 | 就業人口 | 構 成 比 |
|-------------|--------|-------|
| 第1次産業 | 3,220 | 13.4 |
| 第2次産業 | 4,797 | 19.9 |
| 第3次産業 | 16,071 | 66.7 |
| 計 (分類不能分含む) | 24,488 | |

構成比は分母から分類不能分を除いて算出

【人口動態】(R2国調)

| | |
|-----------|------------------------|
| 人口密度 | 127.2人/km ² |
| 人口伸率 | △6.8% |
| 0～14歳人口割合 | 9.5% |
| 65歳以上人口割合 | 36.0% |

【行政機構】

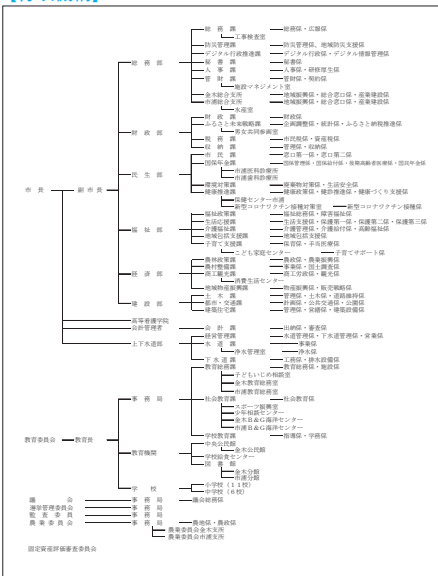

【行政区域面積】(R4.10.1現在)

| | |
|--------|------------------------|
| 行政区域面積 | 404.20 km ² |
|--------|------------------------|

【職員数】(R4.4.1現在)

(人)

| | |
|----------|-----|
| 普通会計計 | 389 |
| 一般行政部門 | 337 |
| 特別行政部門 | 52 |
| 公営企業等会計計 | 78 |
| 合 計 | 467 |

【一般行政職平均給料月額等】(R4.4.1現在)

| | |
|-----------------|-------|
| 一般行政職平均給料月額(百円) | 2,997 |
| 平均年齢(歳) | 40.9 |
| 平均経験年数(年) | 19.8 |

【主な歳入歳出】

(百万円、%)

| 区 分 | R5年度 当 初 | 構成比 | R3年度 決 算 | 構成比 |
|---------------|-------------|-------|-------------|-------|
| 歳 入 計 | 30,487 | 100.0 | 36,460 | 100.0 |
| 地 方 税 | 5,166 | 16.9 | 5,222 | 14.3 |
| 地 方 交 付 税 | 11,412 | 37.4 | 12,330 | 33.8 |
| 国・県支出金 | 7,700 | 25.3 | 11,105 | 30.5 |
| 地方債(臨財債除く) | 1,657 | 5.4 | 2,157 | 5.9 |
| 臨時財政対策債 | 83 | 0.3 | 505 | 1.4 |
| 繰 入 金 | 1,254 | 4.1 | 1,464 | 4.0 |
| そ の 他 | 3,215 | 10.6 | 3,677 | 10.1 |
| 歳 出 計 | 30,487 | 100.0 | 34,513 | 100.0 |
| 義 務 的 経 費 計 | 16,207 | 53.2 | 17,701 | 51.3 |
| 人 件 費 | 3,448 | 11.3 | 3,405 | 9.9 |
| 扶 助 費 | 8,161 | 26.8 | 9,527 | 27.6 |
| 公 債 費 | 4,598 | 15.1 | 4,769 | 13.8 |
| 投 資 的 経 費 計 | 1,917 | 6.3 | 2,555 | 7.4 |
| 普 通 建 設 事 業 費 | 1,890 | 6.2 | 2,555 | 7.4 |
| そ の 他 経 費 計 | 12,363 | 40.5 | 14,257 | 41.3 |
| 物 件 費 | 4,048 | 13.3 | 3,809 | 11.1 |
| 補 助 費 等 | 4,299 | 14.1 | 5,392 | 15.6 |
| 繰 出 金 | 2,602 | 8.5 | 2,596 | 7.5 |
| そ の 他 | 1,414 | 4.6 | 2,460 | 7.1 |

【財政指数】(R3年度決算) (百万円、%)

| | |
|----------------------|--------|
| 標準財政規模 | 17,774 |
| 財政力指数 | 0.325 |
| 経常収支比率 | 95.1 |
| 基金現在高 | 3,060 |
| 財政調整基金 | 1,163 |
| 減債基金 | 10 |
| 対標準財政規模 [※] | 6.6% |
| その他特定目的基金 | 1,887 |
| 地方債現在高(臨財債含む) | 50,730 |
| 地方債現在高(臨財債除く) | 41,002 |

※対標準 = $\frac{\text{財政調整基金} + \text{減債基金}}{\text{標準財政規模}} \times 100$
財政規模

【健全化判断比率】(R3年度決算) (%)

| | |
|----------|---------------|
| 実質赤字比率 | - (12.60) |
| 連結実質赤字比率 | - (17.60) |
| 実質公債費比率 | 10.0 (25.0) |
| 将来負担比率 | 104.1 (350.0) |

() 内は早期健全化基準

【歳入(収入)内訳】(R5年度当初予算)

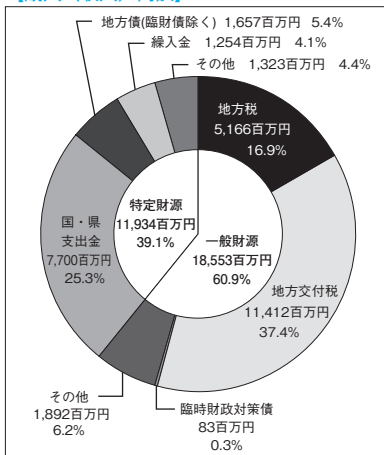

【歳出(支出)内訳】(R5年度当初予算)

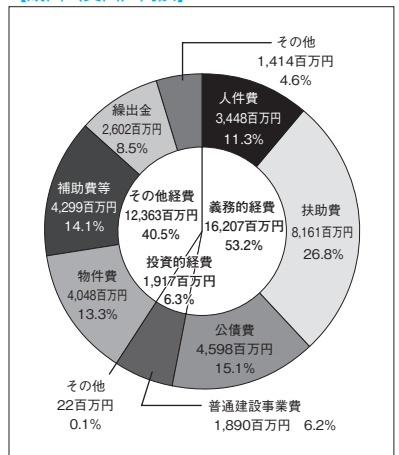

【財政比較分析表】 (R3年度普通会計決算)

| 項 目 | 五所川原市 | 類似団体 | 県内平均 |
|----------------------------------|-----------|-----------|-----------|
| 財政力 (財政力指数) | 0.33 | 0.44 | 0.37 |
| 財政構造の弾力性 (経常収支比率) | 95.1 % | 88.6 % | 85.7 % |
| 公債費負担の状況 (実質公債費比率) | 10.0 % | 8.0 % | 9.6 % |
| 将来負担の状況 (将来負担比率) | 104.1 % | 19.2 % | 54.0 % |
| 給与水準 (ラスパイレス指数) | 97.5 | 97.7 | 95.6 |
| 定員管理の状況 (人口千人当たり職員数) | 7.38 人 | 8.58 人 | 11.86 人 |
| 人件費・物件費等の状況 (人口1人当たり人件費・物件費等決算額) | 157,870 円 | 171,422 円 | 246,149 円 |

【税収の状況】 (R3年度決算)

(百万円、%)

| 区 分 | 税収計 | 市 町 村 民 税 | | | 固 定 資 産 税 | | | | その他計 |
|-------|---------|-----------|-------|--------|-----------|--------|-------|--------|--------|
| | | 個 人 | 法 人 | 計 | 土 地 | 家 屋 | 償却資産 | 計 | |
| 収入済額 | 5,222 | 1,846 | 370 | 2,216 | 607 | 1,213 | 379 | 2,199 | 807 |
| (構成比) | (100.0) | (35.3) | (7.1) | (42.4) | (11.6) | (23.2) | (7.3) | (42.1) | (15.5) |
| 徴収率 | 96.6 | 97.7 | 96.8 | 97.5 | 95.1 | 95.1 | 95.1 | 95.1 | 98.4 |

【公営企業会計の状況】 (R3年度決算)

(百万円、%)

| 会計名 (法 適) | 総収益 | 総費用 | 純 損 益 | 他会計繰入金 | 資金不足比率 |
|--------------|-------|-------|-------|--------|--------|
| 水道事業会計 | 1,400 | 1,319 | 81 | 1 | — |
| 工業用水道事業会計 | 104 | 97 | 7 | 31 | — |
| 五所川原市下水道事業会計 | 776 | 983 | △ 207 | 468 | — |

【公共施設等整備状況】 (R3年度公共施設状況調査等) (%、㎡)

(カ所)

| | |
|-------------------|------|
| 道 路 改 良 率 | 88.0 |
| 道 路 舗 装 率 | 69.7 |
| 都市公園等 (人口1人当たり面積) | 41.1 |
| 上 水 道 等 普 及 率 | 94.8 |
| 汚 水 処 理 施 設 整 備 率 | 62.1 |

| | | | | | |
|---------|------|-----|-----|-------|---|
| 児童福祉・教育 | 保育所 | 4 | 文化 | 体育館 | 4 |
| | 幼稚園 | 5 | | プール | 1 |
| | こども園 | 19 | | 陸上競技場 | 0 |
| | 小学校 | 11 | 野球場 | 4 | |
| | 中学校 | 6 | 医療 | 病院 | 7 |
| 市民会館等 | 1 | 病床数 | | 1,050 | |
| 公民館 | 2 | 診療所 | | 68 | |
| 文化 | 図書館 | 2 | | | |

※文化施設は市町村立分のみ

【令和5年度主要施策】 ※新型コロナウイルス感染症の影響により実施できない場合もございます。 (百万円)

| 項 目 | 事 業 概 要 | 当初予算 |
|----------------|---|------|
| 子ども医療費給付事業 | 子育て世帯の経済的負担軽減のため、出生から中学校卒業までの子ども医療費を給付し、さらに8月診療分から対象を高校生にも拡充する。 | 116 |
| 出産・子育て応援事業 | 妊娠期から出産・子育てまで切れ目ない支援を行うため、伴走型支援の充実を図るとともに妊娠届出時及び出産後に5万円ずつ給付を行う。 | 24 |
| 農業経営収入保険加入推進事業 | 安定した経営基盤のもとに営農活動ができるよう、農業者収入保険の保険料部分を1/2助成し、農業経営収入保険への加入の推進を行う。 | 17 |
| 地域公共交通活性化事業 | 既存のバス路線の見直し及び予約型乗合タクシーの地区拡大等、交通空白エリアの解消を図り、各地区の住民の生活の足を確保する。 | 9 |
| 消融雪施設導入事業 | 冬期間の安全対策の一環である消融雪施設の導入に向け、効果的なエリアの選定のための調査等を行い、雪に強いまちづくりを進めていく。 | 5 |

【令和5年度ユニークソフト事業】 ※新型コロナウイルス感染症の影響により実施できない場合もございます。 (千円)

| 項 目 | 事 業 概 要 | 当初予算 |
|-------------------|---|-------|
| スマート農業推進事業 | 地域農業の維持・発展を図るため、GNSS基地局の補正電波を活用するスマート農業機械の導入経費に対し補助金を交付する。 | 7,000 |
| 稲わら活用Win-Winモデル事業 | 焼却防止と有効利用を目的に、稲わら収集機械の貸出や供給先確保の支援、エネルギー利用等を行い、新たな産業と雇用の創出を図る。 | 6,817 |
| 子どもフェスティバル開催事業 | 子育て支援団体等で組織する実行委員会が開催する子どもを対象としたイベントの開催費用を補助する。 | 3,600 |
| 若手人材地元就職促進事業 | 地元企業の人手不足や後継者不足等の問題解決のため、高校性を中心に企業説明会を開催し、若者の地元企業への就職及び定住促進を図る。 | 2,600 |
| 見守り移動販売支援補助金 | 買い物に困窮する高齢者の利便性確保と見守り活動を行うことで、安全・安心な住環境を構築するため、移動スーパー開業者を支援する。 | 2,000 |

【祭・行事】 ※新型コロナウイルス感染症の影響により中止や延期となる場合があります。

| |
|---|
| 金木桜まつり (4月29日～5月5日)、奥津軽虫と火まつり (6月中旬)、五所川原立佞武多 (8月4日～8日)、キッズフェスタ2023in五所川原 (10月1日)、ホコマルシェごしょがわら (10月7日)、ストーブ列車運行 (12月1日～3月31日)、雪国地吹雪体験 (1月下旬～2月中旬) |
|---|

【主な施設】

| |
|---|
| 立佞武多の館、太宰治記念館「斜陽館」、津軽三味線会館、金木観光物産館「産直メロス」、道の駅十三湖高原「トーサムグリーンパーク」、つがる克雪ドーム、ふるさと交流園民センター「オルテンシア」 |
|---|

【名所・旧跡・著名人】

| | |
|-------|---|
| 名 所 | 狼野長根公園 (楠美家住宅)、旧平山家住宅、芦野公園、津軽三味線発祥の地、十三湖、津軽鉄道旧芦野公園駅本屋、阿部家住宅主屋・文庫蔵 |
| 旧 跡 | 十三湊遺跡、五月女菫遺跡、福島城跡、唐川城跡、山王坊遺跡、五所川原須恵器窯跡 |
| 著 名 人 | 太宰治 (作家)、吉幾三 (歌手) |

【名産・特産品】

| | |
|-----------|------------------------------------|
| 農 林 水 産 物 | 赤～いりんご、金木の馬肉、十三湖のヤマトシジミ、市浦牛、桃太郎トマト |
| 伝 統 工 芸 品 | 津軽金山焼、ひば工芸品 |
| そ の 他 | 干し餅、つくね芋、大豆焼酎 |



| | | | | | |
|--|--|-------------------------|--|-------|-----|
|  | 所在地 〒034-8615 十和田市西十二番町6番1号 電 話 (0176) 23-5111 F a x (0176) 22-5100 | | 木 もみじ | 花 さくら | 鳥 ー |
| | 首 長 おやまだ ひさし 小山田 久 (76歳) 第4期 任期 令和7. 1. 29 | | 姉妹都市提携 高知県土佐町・S 60. 6. 21 (旧十和田湖町) 岩手県花巻市・H元. 10. 10 (旧十和田市) 福島県矢吹町・宮崎県川南町・H 14. 10. 20 (旧十和田市) | | |
| 副市長 | 北館 康宏 | 議 長 | 石橋 義雄 | | |
| 議 員 | 現議員数 (6) 22 | 条例定数 [22] 22 | 任 期 令和 8. 12. 31 | | |
| 沿革 【旧十和田市】 昭30. 2. 1 三本木町、大深内村、藤坂村が合併 (市制施行) 三本木市 昭30. 3. 1 四和村と合併 昭31. 10. 10 三本木市を十和田市に改称 【旧十和田湖町】 昭30. 4. 1 町制施行 十和田町 昭50. 4. 1 十和田町を十和田湖町に改称 | | 平17. 1. 1 合併 十和田市、十和田湖町 | | | |
| 地域指定 | | ③ ② ① ④ ⑤ ⑥ ⑦ | | | |

(令和5年4月1日現在)

【人 口】

(人、世帯)

| 区 分 | 人 口 | 世帯数 |
|----------------|---------|---------|
| 22. 10. 1 (国調) | 66, 110 | 25, 554 |
| 27. 10. 1 (国調) | 63, 429 | 25, 487 |
| R2. 10. 1 (国調) | 60, 378 | 25, 540 |
| R5. 4. 1 (住基) | 58, 201 | 27, 991 |

【産業構造】 (R2国調)

(人、%)

| 区 分 | 就業人口 | 構 成 比 |
|-------------|---------|-------|
| 第1次産業 | 3, 422 | 12. 0 |
| 第2次産業 | 6, 518 | 22. 8 |
| 第3次産業 | 18, 681 | 65. 3 |
| 計 (分類不能分含む) | 29, 441 | |

構成比は分母から分類不能分を除いて算出

【人口動態】 (R2国調)

| | |
|-----------|-------------------------|
| 人口密度 | 83. 2 人/km ² |
| 人口伸率 | △ 4. 8 % |
| 0～14歳人口割合 | 10. 7 % |
| 65歳以上人口割合 | 34. 0 % |

【行政機構】

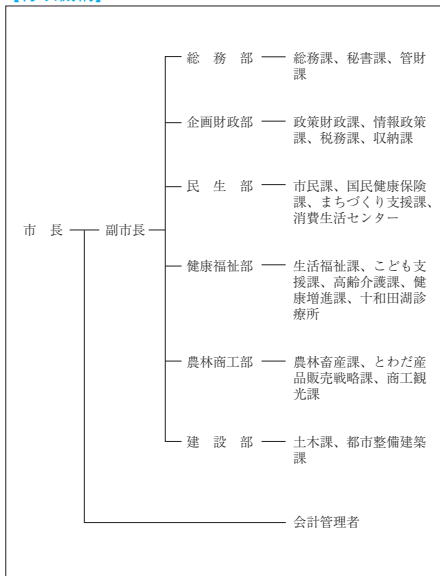

【行政区面積】 (R4.10.1現在)

| |
|-------------------------|
| 725. 65 km ² |
|-------------------------|

【職員数】 (R4.4.1現在) (人)

| | |
|-----------------|-----|
| 普 通 会 計 計 | 340 |
| 一 般 行 政 部 門 | 291 |
| 特 別 行 政 部 門 | 49 |
| 公 営 企 業 等 会 計 計 | 466 |
| 合 計 | 806 |

【一般行政職平均給料月額等】 (R4.4.1現在)

| | |
|-------------------|--------|
| 一般行政職平均給料月額 (百 円) | 2, 970 |
| 〃 平均年齢 (歳) | 40. 3 |
| 〃 平均経験年数 (年) | 18. 6 |

【主な歳入歳出】

(百万円、%)

| 区 分 | R5年度 当初 | 構成比 | R3年度 決算 | 構成比 |
|-------------|------------|-------|------------|-------|
| 歳 入 計 | 33,790 | 100.0 | 38,115 | 100.0 |
| 地 方 税 | 6,949 | 20.6 | 7,044 | 18.5 |
| 地 方 交 付 税 | 9,650 | 28.6 | 10,312 | 27.1 |
| 国・県支出金 | 8,698 | 25.7 | 11,853 | 31.1 |
| 地方債(臨財債除く) | 1,402 | 4.1 | 2,851 | 7.5 |
| 臨時財政対策債 | 100 | 0.3 | 629 | 1.6 |
| 繰 入 金 | 3,908 | 11.6 | 819 | 2.1 |
| そ の 他 | 3,083 | 9.1 | 4,607 | 12.1 |
| 歳 出 計 | 33,790 | 100.0 | 35,235 | 100.0 |
| 義 務 的 経 費 計 | 14,858 | 44.0 | 15,006 | 42.6 |
| 人 件 費 | 3,528 | 10.4 | 3,141 | 8.9 |
| 扶 助 費 | 8,294 | 24.6 | 9,151 | 26.0 |
| 公 債 費 | 3,036 | 9.0 | 2,714 | 7.7 |
| 投 資 的 経 費 計 | 3,815 | 11.3 | 4,879 | 13.8 |
| 普通建設事業費 | 3,808 | 11.3 | 4,879 | 13.8 |
| そ の 他 経 費 計 | 15,117 | 44.7 | 15,350 | 43.6 |
| 物 件 費 | 3,900 | 11.5 | 3,787 | 10.7 |
| 補 助 費 等 | 6,587 | 19.5 | 6,016 | 17.1 |
| 繰 出 金 | 2,718 | 8.0 | 2,553 | 7.3 |
| そ の 他 | 1,912 | 5.7 | 2,994 | 8.5 |

【財政指数】(R3年度決算) (百万円、%)

| | |
|----------------------|--------|
| 標準財政規模 | 18,812 |
| 財政力指数 | 0.435 |
| 経常収支比率 | 87.9 |
| 基金現在高 | 18,050 |
| 財政調整基金 | 5,785 |
| 減債基金 | 3,335 |
| 対標準財政規模 [※] | 48.5% |
| その他特定目的基金 | 8,930 |
| 地方債現在高(臨財債含む) | 35,801 |
| 地方債現在高(臨財債除く) | 24,943 |

※対標準 = $\frac{\text{財政調整基金} + \text{減債基金}}{\text{標準財政規模}} \times 100$
財政規模

【健全化判断比率】(R3年度決算) (%)

| | |
|----------|--------------|
| 実質赤字比率 | - (12.55) |
| 連結実質赤字比率 | - (17.55) |
| 実質公債費比率 | 7.8 (25.0) |
| 将来負担比率 | 20.5 (350.0) |

() 内は早期健全化基準

【歳入(収入)内訳】(R5年度当初予算)

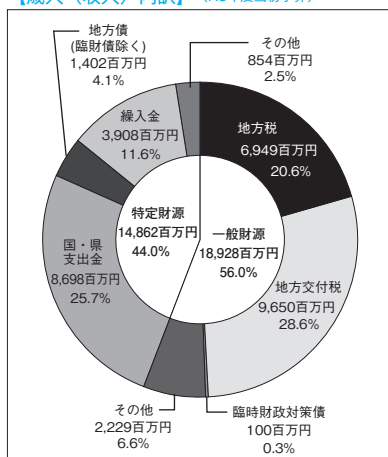

【歳出(支出)内訳】(R5年度当初予算)

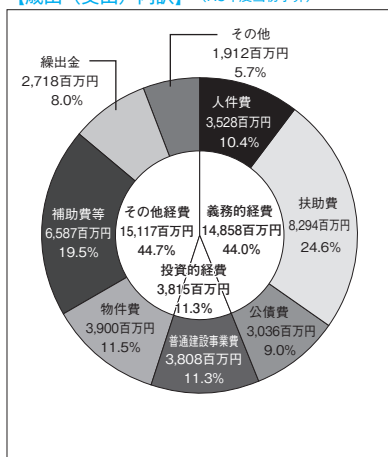

【財政比較分析表】 (R3年度普通会計決算)

| 項 目 | 十和田市 | 類似団体 | 県内平均 |
|----------------------------------|----------|----------|----------|
| 財力力 (財力力指数) | 0.43 | 0.44 | 0.37 |
| 財政構造の弾力性 (経常収支比率) | 87.9% | 88.6% | 85.7% |
| 公債費負担の状況 (実質公債費比率) | 7.8% | 8.0% | 9.6% |
| 将来負担の状況 (将来負担比率) | 20.5% | 19.2% | 54.0% |
| 給与水準 (ラスパイレス指数) | 97.0 | 97.7 | 95.6 |
| 定員管理の状況 (人口千人当たり職員数) | 5.68人 | 8.58人 | 11.86人 |
| 人件費・物件費等の状況 (人口1人当たり人件費・物件費等決算額) | 133,453円 | 171,422円 | 246,149円 |

【税収の状況】 (R3年度決算)

(百万円、%)

| 区 分 | 税収計 | 市 町 村 民 税 | | | 固 定 資 産 税 | | | | その他計 |
|-------|---------|-----------|-------|--------|-----------|--------|--------|--------|--------|
| | | 個 人 | 法 人 | 計 | 土 地 | 家 屋 | 償却資産 | 計 | |
| 収入済額 | 7,044 | 2,549 | 450 | 2,999 | 860 | 1,339 | 797 | 2,996 | 1,049 |
| (構成比) | (100.0) | (36.2) | (6.4) | (42.6) | (12.2) | (19.0) | (11.3) | (42.5) | (14.9) |
| 徴収率 | 97.2 | 98.2 | 99.4 | 98.3 | 95.6 | 95.6 | 95.6 | 95.6 | 99.0 |

【公営企業会計の状況】 (R3年度決算)

(百万円、%)

| 会計名 (法 適) | 総収益 | 総費用 | 純 損 益 | 他会計繰入金 | 資金不足比率 |
|--------------|-------|-------|-------|--------|--------|
| 水道事業会計 | 1,567 | 1,329 | 238 | 193 | — |
| 下水道事業会計 | 2,332 | 2,326 | 6 | 993 | — |
| 病院事業会計 | 8,720 | 8,872 | △152 | 1,255 | — |
| 会計名 (法非適) | 歳 入 | 歳 出 | 形式収支 | 他会計繰入金 | 資金不足比率 |
| 十和田市温泉事業特別会計 | 25 | 24 | 1 | — | — |
| 駐車場整備事業 | 30 | 30 | 0 | — | — |

【公共施設等整備状況】 (R3年度公共施設状況調査) (%、㎡)

(カ所)

| | |
|-------------------|------|
| 道 路 改 良 率 | 60.6 |
| 道 路 舗 装 率 | 78.3 |
| 都市公園等 (人口1人当たり面積) | 13.3 |
| 上 水 道 等 普 及 率 | 99.3 |
| 汚 水 処 理 施 設 整 備 率 | 89.9 |

| | | | | | |
|---------|-------|----|----|-------|-----|
| 児童福祉・教育 | 保育所 | 17 | 文化 | 体育館 | 1 |
| | 幼稚園 | 3 | | プール | 6 |
| | こども園 | 10 | | 陸上競技場 | 2 |
| | 小学校 | 15 | | 野球場 | 2 |
| | 中学校 | 10 | 病院 | 5 | |
| 文化 | 市民会館等 | 1 | 医療 | 病床数 | 975 |
| | 公民館 | 0 | | 診療所 | 69 |
| | 図書館 | 1 | | | |

※文化施設は市町村立分のみ

【令和5年度主要施策】 ※新型コロナウイルス感染症の影響により実施できない場合もございます。 (百万円)

| 項 目 | 事 業 概 要 | 当初予算 |
|--------------------|--|------|
| 国民スポーツ大会準備事業 | 令和8年度に本県で開催予定の国民スポーツ大会に向け、競技会場となる各施設の改修事業を実施する。 | 676 |
| 奥入瀬溪流温泉スキー場管理棟改築事業 | 奥入瀬溪流温泉スキー場管理棟の建替工事を実施し、スキーシーズン以外も活用できる施設とすることで、焼山地区の活性化を図る。 | 311 |
| 防災ハザードマップ等作成事業 | 水害等の災害発生時に適切な避難行動を促すとともに、被害の軽減を図るため、最新の情報を反映した防災ハザードマップ等を作成する。 | 33 |
| 土のうステーション整備事業 | 大雨などによる住宅等への浸水災害に備え、被害の軽減を図るため、市内各所に土のうステーションを整備する。 | 8 |
| デジタル化推進事業 | 市民の利便性向上のためLINEを活用した「持ち運べる市役所」を開設するなど、デジタル基盤の強化を図る。 | 7 |

【令和5年度ユニークソフト事業】 ※新型コロナウイルス感染症の影響により実施できない場合もございます。 (千円)

| 項 目 | 事 業 概 要 | 当初予算 |
|--------------------|---|--------|
| 子育て世帯支援事業 | 子育て世帯に育児用品等を購入できる商品券を配付するとともに、妊娠・出産の届出を提出した妊産婦等に出産・子育て応援給付金を支給する。 | 62,001 |
| 農業経営収入保険加入促進事業 | 災害等により農業収入が減少した際の補償となる農業経営収入保険への加入を促進し、農業経営の安定化を図る。 | 30,900 |
| G P S 除雪管理システム導入事業 | 除雪作業の効率化を図るため、GPSを活用した新たな除雪管理システムを導入する。 | 8,668 |
| デジタル機器活用健康増進事業 | デジタル機器を活用し、健康状態等をデータ化・可視化することにより、健康増進及び介護予防に関する意識を高める。 | 4,041 |
| 新生児聴覚検査補助事業 | 子育て世帯の経済的負担の軽減と、聴覚障がいの早期発見・治療につなげるため、新生児聴覚検査に要する費用の一部を補助する。 | 1,918 |

【祭・行事】 ※新型コロナウイルス感染症の影響により中止や延期となる場合があります。

| |
|---|
| 十和田市春まつり (4月上旬～5月初旬)、桜流鍋馬 (4月下旬)、十和田湖湖水まつり (7月中旬)、十和田市夏まつり花火大会 (8月14日)、十和田市秋まつり (9月上旬)、世界流鍋馬選手権 (10月中旬)、奥入瀬溪流エコロードフェスタ (10月下旬)、アーツ・トワダ ウインターイルミネーション (12月中旬～2月中旬)、奥入瀬溪流水瀑ツアー (12月中旬～3月中旬)、十和田湖冬物語 (1月中旬～3月上旬) |
|---|

【主な施設】

| |
|--|
| 十和田市現代美術館、十和田市地域交流センター「とわふる」、十和田市馬事公苑「駒っこランド」、道の駅奥入瀬「奥入瀬ろまんパーク」、道の駅とわだ「とわだびあ」、十和田市観光物産センター、十和田湖観光交流センター「ぶらっと」、奥入瀬溪流館、宇樽部キャンプ場、奥入瀬溪流温泉スキー場、石ヶ戸休憩所、十和田市市民の家、奥入瀬湧水館 |
|--|

【名所・旧跡・著名人】

| | |
|-------|--|
| 名 所 | 十和田湖、奥入瀬溪流、葛沼、八甲田連峰、日本の道・100選「官庁街通り」、人工河川「稲生川」、法量のイチオウ、鯉岬郷、旧笠石家住宅、カトリック十和田教会 |
| 旧 跡 | 一里塚 |
| 著 名 人 | 菅原都々子 (歌手)、大町桂月 (紀行作家)、高橋弘希 (作家)、りんごちゃん (タレント)、錦富士隆聖 (力士)、其田健也 (マラソン選手)、金浜良 (レスリング指導者)、熊谷浩二 (サッカー指導者)、小山愛子 (漫画家)、水尻自子 (映像作家) |

【名産・特産品】

| | |
|-----------|--|
| 農 林 水 産 物 | にんにく (生産量全国第1位)、長いも (4月、11月)、ごぼう (4月、9月～12月)、ねぎ (7～12月)、十和田湖ひめます、十和田湖和牛、ガーリックポーク |
| 伝 統 工 芸 品 | 南部製織、きみがらスリッパ |
| そ の 他 | 十和田バラ焼き、奥入瀬ビール、スタミナ源たれ、八甲田おろし (地酒) |



| | | | | |
|-----------------|--|--|-------|---------|
| | 所在地 〒033-8666 三沢市桜町1-1-38 電 話 (0176) 53-5111 F a x (0176) 52-5656 | 木 まつ | 花 さつき | 鳥 オオセッカ |
| | 首 長 こ ひやま よしのり 小 檜 山 吉 紀 (73歳) 第2期 任期 令和9. 6. 16 | 沿革 明22. 4. 1 三沢村(町村制施行) 昭23. 2. 11 大三沢町(町制施行) 昭33. 9. 1 三沢市(市制施行) | | |
| 副市長 米田 光一郎 | 議 長 堀 光雄 | | | |
| 議 員 現議員数 (3) 18 | 条例定数 [18] 18 | 任 期 令和 6. 3. 19 | | |
| | | 地域指定 (興) (部) | | |

(令和5年4月1日現在)

【人 口】

(人、世帯)

| 区 分 | 人 口 | 世帯数 |
|----------------|---------|---------|
| 22. 10. 1 (国調) | 41, 258 | 16, 211 |
| 27. 10. 1 (国調) | 40, 196 | 16, 367 |
| R2. 10. 1 (国調) | 39, 152 | 17, 252 |
| R5. 4. 1 (住基) | 37, 255 | 19, 387 |

【産業構造】 (R2国調)

(人、%)

| 区 分 | 就業人口 | 構 成 比 |
|-------------|---------|-------|
| 第1次産業 | 1, 296 | 6. 9 |
| 第2次産業 | 4, 471 | 23. 8 |
| 第3次産業 | 13, 053 | 69. 4 |
| 計 (分類不能分含む) | 19, 186 | |

構成比は分母から分類不能分を除いて算出

【人口動態】 (R2国調)

| | |
|-----------|--------------------------|
| 人口密度 | 326. 6 人/km ² |
| 人口伸率 | △ 2. 6 % |
| 0～14歳人口割合 | 13. 0 % |
| 65歳以上人口割合 | 27. 0 % |

【行政機構】

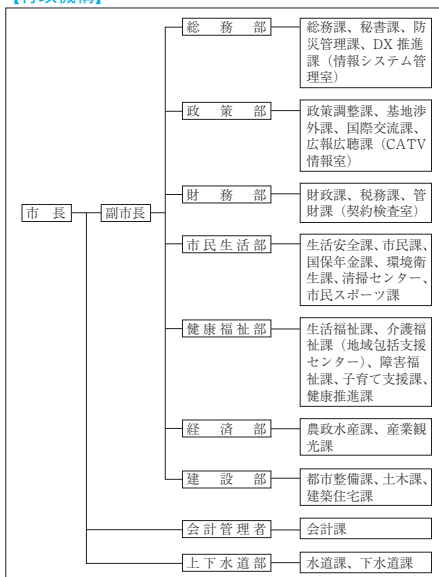

【行政区域名積】 (R4.10.1現在)

| |
|-------------------------|
| 119. 87 km ² |
|-------------------------|

【職員数】 (R4.4.1現在) (人)

| | |
|----------|-----|
| 普通会計計 | 414 |
| 一般行政部門 | 268 |
| 特別行政部門 | 146 |
| 公営企業等会計計 | 316 |
| 合 計 | 730 |

【一般行政職平均給料月額等】 (R4.4.1現在)

| | |
|-------------------|--------|
| 一般行政職平均給料月額 (百 円) | 2, 947 |
| 〃 平均年齢 (歳) | 41. 5 |
| 〃 平均経験年数 (年) | 19. 3 |

【主な歳入歳出】

(百万円、%)

| 区 分 | R5年度 当 初 | 構成比 | R3年度 決 算 | 構成比 |
|---------------|-------------|-------|-------------|-------|
| 歳 入 計 | 23,630 | 100.0 | 25,666 | 100.0 |
| 地 方 税 | 4,676 | 19.8 | 4,802 | 18.7 |
| 地 方 交 付 税 | 5,180 | 21.9 | 5,743 | 22.4 |
| 国・県支出金 | 6,307 | 26.7 | 8,534 | 33.2 |
| 地方債(臨財債除く) | 1,199 | 5.1 | 862 | 3.4 |
| 臨時財政対策債 | 95 | 0.4 | 429 | 1.7 |
| 繰 入 金 | 1,753 | 7.4 | 467 | 1.8 |
| そ の 他 | 4,420 | 18.7 | 4,829 | 18.8 |
| 歳 出 計 | 23,630 | 100.0 | 24,808 | 100.0 |
| 義 務 的 経 費 計 | 10,127 | 42.8 | 11,152 | 44.9 |
| 人 件 費 | 3,756 | 15.9 | 3,623 | 14.5 |
| 扶 助 費 | 4,911 | 20.7 | 6,026 | 24.3 |
| 公 債 費 | 1,460 | 6.2 | 1,503 | 6.1 |
| 投 資 的 経 費 計 | 4,459 | 18.9 | 4,382 | 17.7 |
| 普 通 建 設 事 業 費 | 4,459 | 18.9 | 4,382 | 17.7 |
| そ の 他 経 費 計 | 9,044 | 38.3 | 9,274 | 37.4 |
| 物 件 費 | 4,517 | 19.1 | 3,766 | 15.2 |
| 補 助 費 等 | 2,468 | 10.4 | 2,592 | 10.4 |
| 繰 出 金 | 1,411 | 6.0 | 1,356 | 5.5 |
| そ の 他 | 648 | 2.8 | 1,560 | 6.3 |

【財政指数】(R3年度決算)

(百万円、%)

| | |
|----------------------|--------|
| 標準財政規模 | 11,033 |
| 財政力指数 | 0.512 |
| 経常収支比率 | 85.2 |
| 基金現在高 | 5,458 |
| 財政調整基金 | 2,410 |
| 減債基金 | 1,317 |
| 対標準財政規模 [※] | 33.8% |
| その他特定目的基金 | 1,731 |
| 地方債現在高(臨財債含む) | 14,707 |
| 地方債現在高(臨財債除く) | 7,680 |

※対標準 = $\frac{\text{財政調整基金} + \text{減債基金}}{\text{標準財政規模}} \times 100$

【健全化判断比率】(R3年度決算)

(%)

| | |
|----------|--------------|
| 実質赤字比率 | - (13.18) |
| 連結実質赤字比率 | - (18.18) |
| 実質公債費比率 | 10.1 (25.0) |
| 将来負担比率 | 48.7 (350.0) |

() 内は早期健全化基準

【歳入(収入)内訳】(R5年度当初予算)

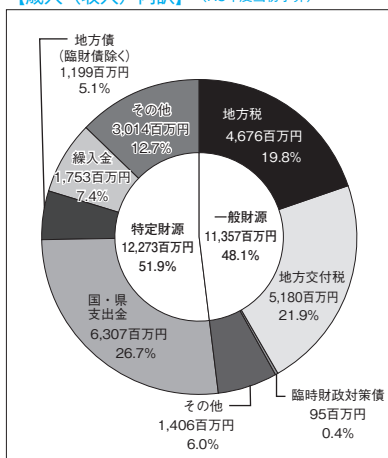

【歳出(支出)内訳】(R5年度当初予算)

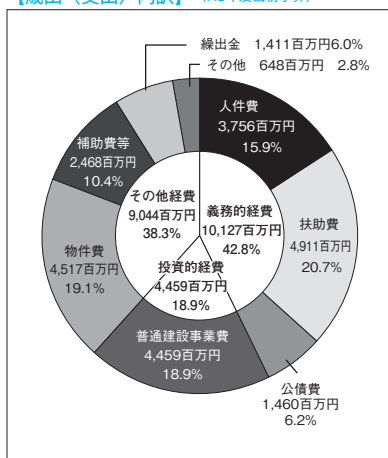

【財政比較分析表】 (R3年度普通会計決算)

| 項 目 | 三 沢 市 | 類 似 団 体 | 県 内 平 均 |
|---------------------------------|----------|----------|----------|
| 財政力（財政力指数） | 0.51 | 0.45 | 0.37 |
| 財政構造の弾力性（経常収支比率） | 85.2% | 88.3% | 85.7% |
| 公債費負担の状況（実質公債費比率） | 10.1% | 8.2% | 9.6% |
| 将来負担の状況（将来負担比率） | 48.7% | 23.0% | 54.0% |
| 給与水準（ラスパイレス指数） | 94.1 | 97.7 | 95.6 |
| 定員管理の状況（人口千人当たり職員数） | 10.79人 | 9.03人 | 11.86人 |
| 人件費・物件費等の状況（人口1人当たり人件費・物件費等決算額） | 203,243円 | 176,684円 | 246,149円 |

【税収の状況】 (R3年度決算)

(百万円、%)

| 区 分 | 税収計 | 市 町 村 民 税 | | | 固 定 資 産 税 | | | | その他計 |
|-------|---------|-----------|-------|--------|-----------|--------|-------|--------|--------|
| | | 個 人 | 法 人 | 計 | 土 地 | 家 屋 | 償却資産 | 計 | |
| 収入済額 | 4,802 | 2,111 | 333 | 2,444 | 589 | 855 | 400 | 1,844 | 514 |
| (構成比) | (100.0) | (44.0) | (6.9) | (50.9) | (12.3) | (17.8) | (8.3) | (38.4) | (10.7) |
| 徴収率 | 97.2 | 97.7 | 99.3 | 97.9 | 95.9 | 95.9 | 95.9 | 95.9 | 98.5 |

【公営企業会計の状況】 (R3年度決算)

(百万円、%)

| 会計名（法 適） | 総収益 | 総費用 | 純 損 益 | 他会計繰入金 | 資金不足比率 |
|-----------------|-------|-------|-------|--------|--------|
| 三沢市水道事業会計 | 860 | 725 | 135 | — | — |
| 三沢市下水道事業会計 | 1,502 | 1,362 | 140 | 668 | — |
| 三沢市立三沢病院事業会計 | 6,392 | 6,072 | 320 | 789 | — |
| 会計名（法非適） | 歳 入 | 歳 出 | 形式収支 | 他会計繰入金 | 資金不足比率 |
| 三沢市食肉処理センター特別会計 | 1,296 | 1,198 | 98 | — | — |
| 一般会計（駐車場整備事業） | 26 | 26 | 0 | — | — |

【公共施設等整備状況】 (R3年度公共施設状況調査等) (%、㎡)

(カ所)

| | |
|-------------------|------|
| 道 路 改 良 率 | 78.1 |
| 道 路 舗 装 率 | 82.4 |
| 都市公園等（人口1人当たり面積） | 60.4 |
| 上 水 道 等 普 及 率 | 99.9 |
| 汚 水 処 理 施 設 整 備 率 | 96.1 |

| | | | | | |
|---------------|-----------|----|-----|-----------|-----|
| 児 童 福 祉 ・ 教 育 | 保 育 所 | 5 | 文 化 | 体 育 館 | 3 |
| | 幼 稚 園 | 3 | | プ ー ル | 2 |
| | こ ども 園 | 13 | | 陸 上 競 技 場 | 1 |
| | 小 学 校 | 7 | | 野 球 場 | 2 |
| | 中 学 校 | 5 | | 病 院 | 4 |
| 文 化 | 市 民 会 館 等 | 1 | 医 療 | 病 床 数 | 494 |
| | 公 民 館 | 1 | | 診 療 所 | 37 |
| | 図 書 館 | 1 | | | |

※文化施設は市町村立分のみ
※保育所には事業所内保育施設も含む

【令和5年度主要施策】 ※新型コロナウイルス感染症の影響により実施できない場合もございます。(百万円)

| 項 目 | 事 業 概 要 | 当初予算 |
|--------------|---|------|
| 公共施設用駐車場整備事業 | 市役所周辺施設の慢性的な駐車場不足を解消するため、市有地内の既存建物を解体撤去し、公共駐車場を整備する。 | 15 |
| 三沢空港駐車場整備事業 | 三沢空港の駐車場不足及び既存施設のバリアフリー化の課題解決のため、市有地を活用し駐車場を行い、利用者の利便性向上を図る。 | 14 |
| 清掃センター整備事業 | 焼却施設建替え工事完成に伴い、旧焼却施設の閉所作業工事を行う。また、最終処分場外周のフェンス老朽化等により改修工事を行う。 | 150 |
| 道路新設改良事業 | 生活環境の向上のため、未舗装道路の舗装や側溝等の新設を行う。 | 63 |
| アイスアリーナ改修事業 | 老朽化によりスケートリンクの維持管理に支障をきたしていることから、リンク内の改修工事を行う。 | 400 |

【令和5年度ユニークソフト事業】 ※新型コロナウイルス感染症の影響により実施できない場合もございます。(千円)

| 項 目 | 事 業 概 要 | 当初予算 |
|----------------------|---|--------|
| バス待合環境整備事業 | 三沢市地域公共交通計画に基づき、地域連携等によりバス待付近にベンチを設置し、バス待合環境の確保・充実を図る。 | 1,618 |
| お試し移住助成金事業 | 移住を検討するため当市を訪れ、2泊以上滞在する方の交通費等の一部を補助する。 | 800 |
| 証明書等コンビニ交付サービス事業 | マイナンバーカードを利用し、住民票写し等の証明書がコンビニエンスストア等に設置されているキオスク端末で取得できるサービス。 | 17,218 |
| ウェナッチバレーカレッジ英語研修派遣事業 | グローバル人材育成のため、姉妹都市ウェナッチ市のウェナッチバレーカレッジで行う英語研修プログラムに市内居住の高校生を派遣する。 | 11,956 |
| 英語教育推進事業 | 市内小学校全学校に英語指導助手(AET)を派遣し、英語でのコミュニケーション能力の向上を図る。 | 7,726 |

【祭・行事】 ※新型コロナウイルス感染症の影響により中止や延期となる場合があります。

| |
|--|
| 中央公園桜ライトアップ(4月)、寺山修司記念館フェスティバル(5月、8月)、アメリカンデー(6月)、小川原湖水まつり、みさわ七夕まつり(7月)、三沢まつり(8月)、三沢基地航空祭(9月)、みさわカイフェスタ、MISAWA BBQジャンボリー、ハロウィンフェスタ in MISAWA(10月)、クリスマスフェスタ(11～1月)、ミサワ・パンタシア(11～1月)、Misawa Market Caravan(7～10月) |
|--|

【主な施設】

| |
|---|
| 三沢空港、三沢駅、みーくる、星野リゾート青森屋、県立三沢航空科学館、Sky Plaza Misawa、先人記念館、三沢市国際交流教育センター、三沢アイスアリーナ、三沢オートキャンプ場、歴史民俗資料館、市民の森温泉、道の駅みさわ斗南藩記念観光村、三沢市寺山修司記念館、三沢市国際交流スポーツセンター、米軍三沢基地 |
|---|

【名所・旧跡・著名人】

| | |
|-------|--|
| 名 所 | ラムサール条約国際登録地『仏沼』、淋代海岸(日本の白砂青松100選)、太平洋無着陸横断記念碑(ミス・ビートル号)、小川原湖の夕日 |
| 旧 跡 | |
| 著 名 人 | 太田幸司・種市篤輝(野球)、小比類巻かほる・MOMO・SWALLOW(歌手)、森本千絵(デザイナー)、小比類巻貴之(格闘技)、ELLY(ダンサー)、内海知秀(バスケットボール)、大野果歩・果奈(バレーボール)、二又一成・山本希望(声優)、りくば(漫画家)、木村登勇(ボクシング)、奥山かずさ・北向珠夕(女優) |

【名産・特産品】

| | |
|-----------|---|
| 農 林 水 産 物 | 【野菜】 ごぼう、長芋、にんにく、にんじん、だいこん、【魚介】 三沢昼いか、ひらめ、ほっき貝(12月～3月)、平瓜蟹、【豚肉】 バイカ(軟骨付き豚バラ肉)、やまざきポーク、こだわりポーク |
| 伝 統 工 芸 品 | |
| そ の 他 | 三沢基地空自空上げ(からあげ)、三沢ほっき井(12月～3月)、バイカ(軟骨付き豚バラ肉)料理、寺山食堂、ごほう茶・ごほう茶ソフトクリーム、バラ焼き、チーズロール、BBQ文化 |

| | | | | | |
|--|--|--------------------|---|--------|---------|
|  | 所在地 〒035-8686 むつ市中央一丁目8番1号 電話 (0175) 22-1111 F a x (0175) 23-5178 | | 木 ひば | 花 はまなす | 鳥 はくちょう |
| | 首 長 やまもと ともや 山本 知也 (40歳) 第1期 任期 令和9. 4. 22 | | 姉妹都市提携 会津若松市・福島県・S 59. 9. 23 ポートエンジェルス市・アメリカ合衆国・H 7. 8. 13 | | |
| 副市長 | 川西 伸二 | 議 長 | 大瀧 次男 | | |
| 議 員 | 現議員数 (3) 22 | 条例定数 [22] 22 | 任 期 令和 5. 10. 15 | | |
| | | | 沿革 昭34. 9. 1 大湊町、田名郡町が合併(市制施行) 「大湊田名郡市」となる 昭35. 8. 1 名称変更し「むつ市」となる 平17. 3. 14 川内町、大畑町、脇野沢村が編入合併 | | |
| | | | 地域指定 (漁 辺 操 農 都 半) | | |

(令和5年4月1日現在)

【人 口】

(人、世帯)

| 区 分 | 人 口 | 世帯数 |
|----------------|---------|---------|
| 22. 10. 1 (国調) | 61, 066 | 24, 775 |
| 27. 10. 1 (国調) | 58, 493 | 24, 475 |
| R2. 10. 1 (国調) | 54, 103 | 24, 077 |
| R5. 4. 1 (住基) | 53, 188 | 28, 401 |

【産業構造】 (R2国調)

(人、%)

| 区 分 | 就業人口 | 構 成 比 |
|-------------|---------|-------|
| 第1次産業 | 1, 258 | 5. 1 |
| 第2次産業 | 4, 835 | 19. 6 |
| 第3次産業 | 18, 568 | 75. 3 |
| 計 (分類不能分含む) | 24, 989 | |

構成比は分母から分類不能分を除いて算出

【人口動態】 (R2国調)

| | |
|-----------|-------------------------|
| 人口密度 | 62. 6 人/km ² |
| 人口伸率 | △ 7. 5 % |
| 0～14歳人口割合 | 10. 7 % |
| 65歳以上人口割合 | 34. 3 % |

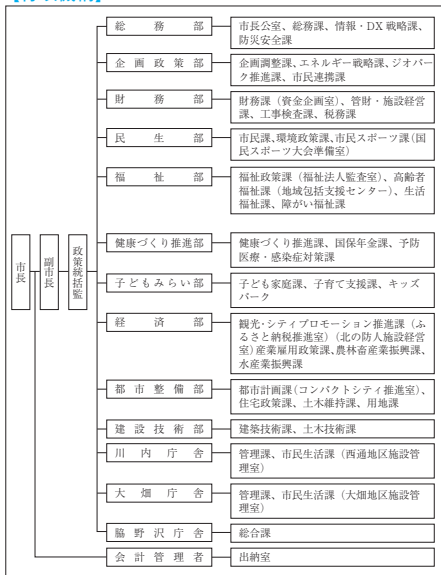
【行政機構】

【行政区面積】 (R4.10.1現在)

| |
|-------------------------|
| 864. 20 km ² |
|-------------------------|

【職員数】 (R4.4.1現在)

(人)

| | |
|----------|-----|
| 普通会計計 | 426 |
| 一般行政部門 | 383 |
| 特別行政部門 | 43 |
| 公営企業等会計計 | 52 |
| 合 計 | 478 |

【一般行政職平均給料月額等】 (R4.4.1現在)

| | |
|-----------------|--------|
| 一般行政職平均給料月額(百円) | 2, 986 |
| 〃 平均年齢(歳) | 39. 8 |
| 〃 平均経験年数(年) | 17. 4 |

【主な歳入歳出】

(百万円、%)

| 区 分 | R5年度 当初 | 構成比 | R3年度 決算 | 構成比 |
|---------------|------------|-------|------------|-------|
| 歳 入 計 | 39,433 | 100.0 | 40,763 | 100.0 |
| 地 方 税 | 5,824 | 14.8 | 5,740 | 14.1 |
| 地 方 交 付 税 | 11,441 | 29.0 | 12,037 | 29.5 |
| 国・県支出金 | 10,433 | 26.5 | 12,506 | 30.7 |
| 地方債(臨財債除く) | 4,577 | 11.6 | 2,291 | 5.6 |
| 臨時財政対策債 | 96 | 0.2 | 783 | 1.9 |
| 繰 入 金 | 2,179 | 5.5 | 1,999 | 4.9 |
| そ の 他 | 4,883 | 12.4 | 5,407 | 13.3 |
| 歳 出 計 | 39,433 | 100.0 | 39,997 | 100.0 |
| 義 務 的 経 費 計 | 15,206 | 38.6 | 16,154 | 40.4 |
| 人 件 費 | 4,281 | 10.9 | 4,050 | 10.1 |
| 扶 助 費 | 7,625 | 19.3 | 8,773 | 21.9 |
| 公 債 費 | 3,300 | 8.4 | 3,331 | 8.4 |
| 投 資 的 経 費 計 | 5,194 | 13.2 | 3,950 | 9.9 |
| 普 通 建 設 事 業 費 | 5,194 | 13.2 | 3,813 | 9.5 |
| そ の 他 経 費 計 | 19,033 | 48.2 | 19,893 | 49.7 |
| 物 件 費 | 4,170 | 10.6 | 4,009 | 10.0 |
| 補 助 費 等 | 9,128 | 23.1 | 7,240 | 18.1 |
| 繰 出 金 | 2,483 | 6.3 | 2,419 | 6.0 |
| そ の 他 | 3,252 | 8.2 | 6,225 | 15.6 |

【財政指数】(R3年度決算) (百万円、%)

| | |
|----------------------|--------|
| 標準財政規模 | 18,004 |
| 財政力指数 | 0.371 |
| 経常収支比率 | 95.0 |
| 基金現在高 | 7,223 |
| 財政調整基金 | 1,811 |
| 減債基金 | 265 |
| 対標準財政規模 [※] | 11.5% |
| その他特定目的基金 | 5,147 |
| 地方債現在高(臨財債含む) | 37,287 |
| 地方債現在高(臨財債除く) | 25,776 |

※対標準 = $\frac{\text{財政調整基金} + \text{減債基金}}{\text{標準財政規模}} \times 100$

【健全化判断比率】(R3年度決算) (%)

| | |
|----------|---------------|
| 実質赤字比率 | - (12.59) |
| 連結実質赤字比率 | - (17.59) |
| 実質公債費比率 | 15.0 (25.0) |
| 将来負担比率 | 122.3 (350.0) |

() 内は早期健全化基準

【歳入(収入)内訳】(R5年度当初予算)

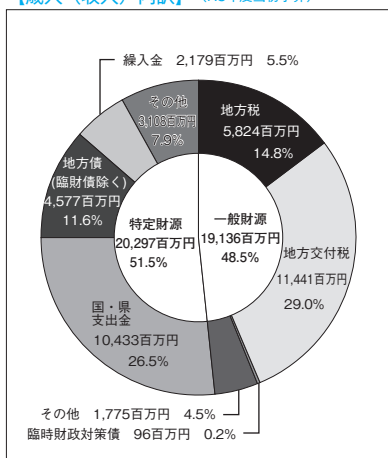

【歳出(支出)内訳】(R5年度当初予算)

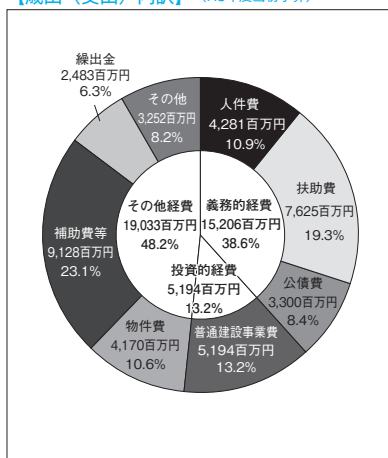

【財政比較分析表】 (R3年度普通会計決算)

| 項 目 | むつ市 | 類似団体 | 県内平均 |
|----------------------------------|-----------|-----------|-----------|
| 財政力 (財政力指数) | 0.37 | 0.72 | 0.37 |
| 財政構造の弾力性 (経常収支比率) | 95.0 % | 88.5 % | 85.7 % |
| 公債費負担の状況 (実質公債費比率) | 15.0 % | 5.7 % | 9.6 % |
| 将来負担の状況 (将来負担比率) | 122.3 % | 11.2 % | 54.0 % |
| 給与水準 (ラスパイレス指数) | 97.0 | 98.4 | 95.6 |
| 定員管理の状況 (人口千人当たり職員数) | 7.82 人 | 6.51 人 | 11.86 人 |
| 人件費・物件費等の状況 (人口1人当たり人件費・物件費等決算額) | 162,745 円 | 132,645 円 | 246,149 円 |

【税収の状況】 (R3年度決算)

(百万円、%)

| 区 分 | 税収計 | 市 町 村 民 税 | | | 固 定 資 産 税 | | | | その他計 |
|-------|---------|-----------|-------|--------|-----------|--------|-------|--------|--------|
| | | 個 人 | 法 人 | 計 | 土 地 | 家 屋 | 償却資産 | 計 | |
| 収入済額 | 5,740 | 2,372 | 368 | 2,740 | 457 | 1,141 | 468 | 2,066 | 934 |
| (構成比) | (100.0) | (41.3) | (6.4) | (47.7) | (8.0) | (19.9) | (8.1) | (36.0) | (16.3) |
| 徴収率 | 95.8 | 96.1 | 97.8 | 96.4 | 91.6 | 93.0 | 99.7 | 94.1 | 97.7 |

【公営企業会計の状況】 (R3年度決算)

(百万円、%)

| 会計名 (法 適) | 総収益 | 総費用 | 純 損 益 | 他会計繰入金 | 資金不足比率 |
|--------------|-------|-------|-------|--------|--------|
| 水道事業会計 | 1,629 | 1,527 | 102 | 395 | — |
| むつ市下水道事業会計 | 1,022 | 967 | 55 | 703 | — |
| 会計名 (法非適) | 歳 入 | 歳 出 | 形式収支 | 他会計繰入金 | 資金不足比率 |
| むつ市魚市場事業特別会計 | 39 | 39 | — | 39 | — |

【公共施設等整備状況】 (R3年度公共施設状況調査等) (%、㎡)

(カ所)

| | |
|-------------------|------|
| 道 路 改 良 率 | 75.1 |
| 道 路 舗 装 率 | 72.1 |
| 都市公園等 (人口1人当たり面積) | 13.5 |
| 上 水 道 等 普 及 率 | 96.1 |
| 汚 水 処 理 施 設 整 備 率 | 48.9 |

| | | | | | |
|---------|-------|----|----|---------------|-----|
| 児童福祉・教育 | 保育所 | 12 | 文化 | 体育館 | 4 |
| | 幼稚園 | 7 | | プ ー ル | 2 |
| | こども園 | 7 | | 陸上競技場 | 2 |
| | 小学校 | 12 | | 野 球 場 | 3 |
| | 中学校 | 9 | | 病 院 | 3 |
| 文化 | 市民会館等 | 1 | 医療 | 病 床 数 | 622 |
| | 公民館 | 25 | | 診 療 所 | 61 |
| | 図書館 | 1 | | ※文化施設は市町村立分のみ | |

【令和5年度主要施策】 ※新型コロナウイルス感染症の影響により実施できない場合もございます。 (百万円)

| 項 目 | 事 業 概 要 | 当初予算 |
|-----------------------|---|-------|
| むつ市産地生産基盤パワーアップ事業費補助金 | 地域の特性を生かして起こすイノベーションを促進し、農業の国際力強化するため、誘致企業による大規模植物工場建設等への支援をする。 | 1,735 |
| むつ市防災食育センター建設事業 | 学校給食施設を集約するとともに、災害時には避難場所へ食事を供給する「むつ市防災食育センター」を建設する。 | 638 |
| 地域文化・スポーツクラブ推進事業 | 文化・スポーツ活動の選択肢を広げ、一人一人の充実した放課後活動等を確保するため、学校活動の完全地域移行に向けて取り組む。 | 159 |
| 子ども医療費給付事業 | 18歳までの全ての子どもの医療費を無償化し、子どもの健康の保持促進、経済的負担を軽減し、子育て環境の充実を図る。 | 158 |
| デジタル防災センター整備事業 | むつ市役所開放エリアに、デジタル技術を活用した災害対応拠点を整備します。令和5年度は基本設置や改修工事に向けた実施設計をする。 | 55 |

【令和5年度ユニークソフト事業】 ※新型コロナウイルス感染症の影響により実施できない場合もございます。 (千円)

| 項 目 | 事 業 概 要 | 当初予算 |
|--------------------|--|-------|
| 健康アップ事業 | スマホアプリを活用し、健康意識の向上を図る。さらに健康に関わる取り組みにポイントを付与するなど無関心層へのアプローチも図る。 | 8,956 |
| 窓口業務支援システムRPA連携事業 | 「書かない窓口」の推進のため、窓口業務システムをRPAにより住民基本台帳システムと連携させ、市民の皆様の待ち時間を短縮する。 | 8,580 |
| まるごとまちごとハザードマップ事業 | 津波被害の軽減を目的に、市内における津波浸水想定区域内の電柱や学校施設等に浸水の高さを示す標識を設置する。 | 5,000 |
| 保育施設におけるおむつ無償化事業 | 0歳児クラスの子供が保育施設内で使用するおむつとおしりふきを無償で提供し、保護者の経済的負担の軽減を図る。 | 4,590 |
| 妊娠・出産・子育てオンライン相談事業 | 妊娠、出産、育児の不安や悩みを専門家にオンラインで気軽に相談できるシステムを導入し、妊娠婦やその家族の不安軽減を図る。 | 3,333 |

【祭・行事】 ※新型コロナウイルス感染症の影響により中止や延期となる場合があります。

| |
|---|
| 芦崎湾潮干狩り(4月)、むつ桜まつり(5月)、海峽サーモン祭り(6月)、まさかりレガッタ(7月)、恐山大祭(例大祭:7月、秋詣り:10月)、大湊ネプタ(8月の第1金・土・日)、脇野沢八幡宮例大祭(8月)、おしまこ流し踊り(8月)、田名部神社例大祭(8月18日～20日)、大畑八幡宮例大祭(9月14日～16日)、川内八幡宮例大祭(9月の第3土・日)、奥内歌舞伎(1月) |
|---|

【主な施設】

| |
|---|
| 早掛レイクサイドヒルキャンプ場、海と森ふれあい体験館、奥葉研修景公園レストハウス、道の駅「かわうち湖」、道の駅「わきのさわ」、まさかりプラザ、むつマエダアリーナ、しもきた克雪ドーム、むつ来さまい館、北の防人大湊安渡館・海望館、観光遊覧船「夢の平成号」、ムチュェランド(キッズパーク)、PARK DAIKANYAMA |
|---|

【名所・旧跡・著名人】

| | |
|-------|---|
| 名 所 | 恐山(日本三大霊場)、釜臥山展望台、水源地公園(国重文の石造堰堤)、かわうちまりんびーち、川内川渓谷、葉研溪流・葉研温泉郷、鯛島 |
| 旧 跡 | 斗南藩史跡 |
| 著 名 人 | 藤崎竜(漫画家)、古藤正雄(彫刻家)、川島雄三(映画監督)、工藤富雄(飛行機制作者)、松山けん付(俳優)、ずれやまズレ子(歌手)、Sinon(歌手)、板橋かずゆき(歌手) |

【名産・特産品】

| | |
|-----------|---|
| 農 林 水 産 物 | ホタテ、海峽サーモン、いわしの焼干し(9～11月)、鱈(12月～1月)、ナマコ、イカ、アビオ、夏秋イチゴ、米(ほっかりん)、青森ヒバ、一球入魂かぼちゃ |
| 伝 統 工 芸 品 | ヒバ木工品、下北南部織機、宇賀焼 |
| そ の 他 | 南部せんべい、地酒(関乃井)、イカすみラーメン、下北ワイン、焼干ラーメン、みそ貝焼、海軍コロッケ、大湊海自カレー、大湊Soraっっ! (唐揚げ)、のむヨーグルト、いか寿し |



つがる市

市町村電算コード 022098

【キャッチフレーズ】 新田の歴史が彩る日本のふるさと

HPアドレス <http://www.city.tsugaru.aomori.jp/>

| | | | | | |
|--|---|---|--|-----------|--------|
|  | 所在地 〒038-3192 つがる市木造若緑61-1 | | 木 クロマツ | 花 ニッコウキスゲ | 鳥 カッコウ |
| | 電話 (0173) 42-2111 F a x (0173) 42-3069 | | 姉妹都市提携 白老町・北海道（平成17.7.31） パス市・アメリカ・メーン州（平成18.7.6） （ふるさと交流都市提携） 柏市・千葉県（平成17.7.23） | | |
| 首 長 くらみつ ひろあき 倉光 弘昭（66歳） 第2期 任期 令和7. 3. 12 | | 沿革 平成17. 2. 11 木造町、森田村、柏村、稲垣村、車力村の5町村が合併 | | | |
| 副市長 | 今 正行 | 議 長 | 木村 良博 | | |
| 議 員 | 現議員数 (3) | 条例定数 [18] | 任 期 令和 9. 2. 10 | | |
| | 18 | 18 | 地域指定 (漁) (迎) (農) (畜) (半) | | |

(令和5年4月1日現在)

【人 口】

(人、世帯)

| 区 分 | 人 口 | 世帯数 |
|----------------|---------|---------|
| 22. 10. 1 (国調) | 37, 243 | 11, 473 |
| 27. 10. 1 (国調) | 33, 316 | 10, 984 |
| R2. 10. 1 (国調) | 30, 934 | 10, 823 |
| R5. 4. 1 (住基) | 29, 784 | 13, 483 |

【産業構造】(R2国調)

(人、%)

| 区 分 | 就業人口 | 構 成 比 |
|-------------|---------|-------|
| 第1次産業 | 4, 559 | 29. 9 |
| 第2次産業 | 2, 676 | 17. 5 |
| 第3次産業 | 8, 034 | 52. 6 |
| 計 (分類不能分含む) | 15, 508 | |

構成比は分母から分類不能分を除いて算出

【人口動態】(R2国調)

| | |
|-----------|--------------------------|
| 人口密度 | 122. 0 人/km ² |
| 人口伸率 | △ 7. 1 % |
| 0～14歳人口割合 | 9. 4 % |
| 65歳以上人口割合 | 38. 8 % |

【行政機構】

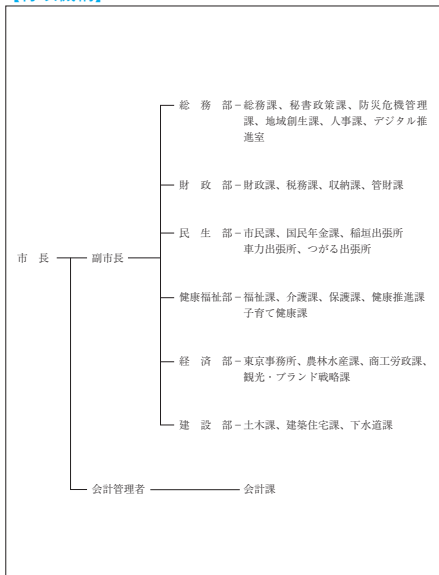

【行政区域面積】(R4.10.1現在)

| |
|-------------------------|
| 253. 55 km ² |
|-------------------------|

【職員数】(R4.4.1現在)

(人)

| | |
|----------|-----|
| 普通会計計 | 349 |
| 一般行政部門 | 213 |
| 特別行政部門 | 136 |
| 公営企業等会計計 | 30 |
| 合計 | 379 |

【一般行政職平均給料月額等】(R4.4.1現在)

| | |
|-----------------|--------|
| 一般行政職平均給料月額(百円) | 3, 053 |
| 平均年齢(歳) | 41. 7 |
| 平均経験年数(年) | 20. 8 |

【主な歳入歳出】

(百万円、%)

| 区 分 | R5年度 当 初 | 構成比 | R3年度 決 算 | 構成比 |
|---------------|-------------|-------|-------------|-------|
| 歳 入 計 | 22,088 | 100.0 | 26,556 | 100.0 |
| 地 方 税 | 2,684 | 12.2 | 2,897 | 10.9 |
| 地 方 交 付 税 | 9,200 | 41.7 | 10,162 | 38.3 |
| 国・県支出金 | 4,780 | 21.6 | 6,863 | 25.8 |
| 地方債(臨財債除く) | 1,773 | 8.0 | 3,558 | 13.4 |
| 臨時財政対策債 | 50 | 0.2 | 312 | 1.2 |
| 繰 入 金 | 1,673 | 7.6 | 269 | 1.0 |
| そ の 他 | 1,928 | 8.7 | 2,495 | 9.4 |
| 歳 出 計 | 22,088 | 100.0 | 25,913 | 100.0 |
| 義 務 的 経 費 計 | 11,236 | 50.8 | 11,946 | 46.1 |
| 人 件 費 | 3,231 | 14.6 | 3,238 | 12.5 |
| 扶 助 費 | 4,244 | 19.2 | 5,224 | 20.2 |
| 公 債 費 | 3,761 | 17.0 | 3,484 | 13.4 |
| 投 資 的 経 費 計 | 2,495 | 11.3 | 4,108 | 15.9 |
| 普 通 建 設 事 業 費 | 2,495 | 11.3 | 4,108 | 15.9 |
| そ の 他 経 費 計 | 8,357 | 37.9 | 9,859 | 38.0 |
| 物 件 費 | 2,932 | 13.3 | 2,891 | 11.2 |
| 補 助 費 等 | 2,832 | 12.8 | 3,295 | 12.7 |
| 繰 出 金 | 1,779 | 8.1 | 1,728 | 6.7 |
| そ の 他 | 814 | 3.7 | 1,945 | 7.4 |

【財政指数】(R3年度決算) (百万円、%)

| | |
|----------------------|--------|
| 標準財政規模 | 13,210 |
| 財政力指数 | 0.242 |
| 経常収支比率 | 90.3 |
| 基金現在高 | 9,793 |
| 財政調整基金 | 2,712 |
| 減債基金 | 3,270 |
| 対標準財政規模 [※] | 45.3% |
| その他特定目的基金 | 3,811 |
| 地方債現在高(臨財債含む) | 39,567 |
| 地方債現在高(臨財債除く) | 32,585 |

※対標準 = $\frac{\text{財政調整基金} + \text{減債基金}}{\text{標準財政規模}} \times 100$
財政規模

【健全化判断比率】(R3年度決算) (%)

| | |
|----------|---------------|
| 実質赤字比率 | - (12.93) |
| 連結実質赤字比率 | - (17.93) |
| 実質公債費比率 | 12.3 (25.0) |
| 将来負担比率 | 118.6 (350.0) |

() 内は早期健全化基準

【歳入(収入)内訳】(R5年度当初予算)

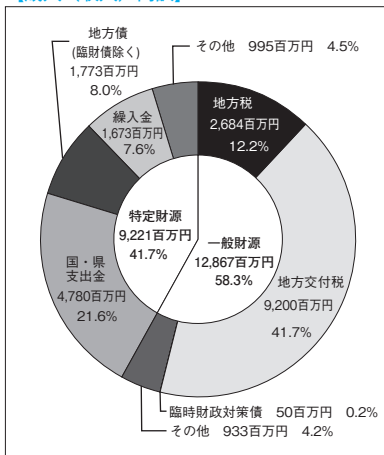

【歳出(支出)内訳】(R5年度当初予算)

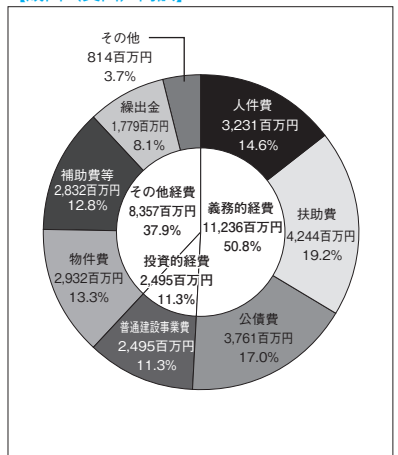

【財政比較分析表】 (R3年度普通会計決算)

| 項 目 | つがる市 | 類似団体 | 県内平均 |
|---------------------------------|----------|----------|----------|
| 財政力（財政力指数） | 0.24 | 0.41 | 0.37 |
| 財政構造の弾力性（経常収支比率） | 90.3% | 87.0% | 85.7% |
| 公債費負担の状況（実質公債費比率） | 12.3% | 8.4% | 9.6% |
| 将来負担の状況（将来負担比率） | 118.6% | 13.3% | 54.0% |
| 給与水準（ラスパイレース指数） | 96.1 | 97.3 | 95.6 |
| 定員管理の状況（人口千人当たり職員数） | 11.63人 | 9.98人 | 11.86人 |
| 人件費・物件費等の状況（人口1人当たり人件費・物件費等決算額） | 215,014円 | 193,627円 | 246,149円 |

【税収の状況】 (R3年度決算)

(百万円、%)

| 区 分 | 税収計 | 市 町 村 民 税 | | | 固 定 資 産 税 | | | | その他計 |
|-------|---------|-----------|-------|--------|-----------|--------|--------|--------|--------|
| | | 個 人 | 法 人 | 計 | 土 地 | 家 屋 | 償却資産 | 計 | |
| 収入済額 | 2,897 | 910 | 130 | 1,040 | 324 | 541 | 566 | 1,431 | 426 |
| (構成比) | (100.0) | (31.4) | (4.5) | (35.9) | (11.2) | (18.7) | (19.5) | (49.4) | (14.7) |
| 徴収率 | 97.4 | 98.4 | 99.9 | 98.5 | 96.1 | 96.1 | 96.1 | 96.1 | 99.2 |

【公営企業会計の状況】 (R3年度決算)

(百万円、%)

| 会計名（法非適） | 歳 入 | 歳 出 | 形式収支 | 他会計繰入金 | 資金不足比率 |
|----------|-------|-------|------|--------|--------|
| 下水道事業会計 | 1,287 | 1,156 | 131 | 705 | — |

【公共施設等整備状況】 (R3年度公共施設状況調査等) (%、㎡)

(カ所)

| | |
|-------------------|------|
| 道 路 改 良 率 | 82.3 |
| 道 路 舗 装 率 | 76.7 |
| 都市公園等（人口1人当たり面積） | 13.5 |
| 上 水 道 等 普 及 率 | 86.8 |
| 汚 水 処 理 施 設 整 備 率 | 75.2 |

| | | | | | |
|---------|------|-------|----|-------|---|
| 児童福祉・教育 | 保育所 | 4 | 文化 | 体育館 | 9 |
| | 幼稚園 | 1 | | プ ー ル | 1 |
| | こども園 | 11 | | 陸上競技場 | 0 |
| | 小学校 | 7 | | 野 球 場 | 3 |
| | 中学校 | 5 | 医療 | 病 院 | 1 |
| 市民会館等 | 0 | 病 床 数 | | 43 | |
| 公民館 | 2 | 診 療 所 | | 19 | |
| 文化 | 図書館 | 1 | | | |

※文化施設は市町村立分のみ

【令和5年度主要施策】 ※新型コロナウイルス感染症の影響により実施できない場合もございます。(百万円)

| 項 目 | 事 業 概 要 | 当初予算 |
|------------------|---|------|
| 総合体育館建設事業 | 市内既存体育施設の老朽化やスポーツ振興推進などの課題解決を図るため、総合体育館を建設する。 | 210 |
| 防災無線屋外拡声子局更新整備事業 | 機械の破損等が無く、迅速、的確に情報の伝達を行い、災害から住民の生命・財産を守る体制を維持するため、整備工事を行う。 | 154 |
| 木造若緑団地建替事業 | 安全確保及び生活の質向上のため、老朽化した市営住宅の解体と建替に向けた詳細な計画の画策を行う。 | 78 |
| 柏農産物加工センター等建設事業 | 柏地区の農産物加工センター・除雪ステーション・スクールバス車庫の老朽化等の課題解決及び利便性向上を図るため新たに建設する。 | 63 |
| 合葬墓建設事業 | 変化する社会情勢に対応するため、個人管理や継承のいらぬ「合葬墓」を整備することで、将来的に市民の墓地需要に応える。 | 62 |

【令和5年度ユニークソフト事業】 ※新型コロナウイルス感染症の影響により実施できない場合もございます。(千円)

| 項 目 | 事 業 概 要 | 当初予算 |
|-----------------------|--|--------|
| 東京事務所・果房メロンとroman運営事業 | つがるブランドのアンテナショップ、企業誘致の相談窓口、移住・定住の相談窓口となる事務所を運営し、広く当市の魅力を県外へPRする。 | 44,653 |
| 加工用トマトモデル展示圃事業 | 市内農業者と協力し、高収益作物である加工用トマトのモデル展示圃を設け、市内の新たな生産作物の定着に向け実証する。 | 11,720 |
| すこやか医療費(子ども医療費)助成事業 | 家庭における生活の安定と子供の成育環境向上のため、小学生から18歳到達後最初の年度末までの子供の医療費の一部を保護者に助成する。 | 63,801 |
| 保育料無償化支援助成事業 | 安心して子育てができる環境を実現するため、保育所・認定こども園等を利用しているすべてのお子さんの保育料・副食費を助成する。 | 66,088 |
| つがるブランド推進事業 | 「つがるブランド」農産物の首都圏及び関西方面へのPR販売を行い、価格向上を目指した事業展開や木造高校との共同開発等に着手する。 | 64,593 |

【祭・行事】 ※新型コロナウイルス感染症の影響により中止や延期となる場合があります。

| |
|---|
| つがる市春まつり(4月22日～23日)、三新田まつり(7月22日,23日)、つがる市ネプタまつり(7月26日～28日)、チェスボロー水泳駅伝(8月5日)、メロン・スイカフェスティバル(8月11日)、つがる市馬市まつり(8月25日～27日) |
|---|

【主な施設】

| |
|--|
| 生涯学習交流センター「松の館」、つがる地球村、柏ロマン荘、稲穂いこいの里、むらおこし拠点館「フラット」、つがる市農産物直売所、縄文住居展示資料館「カルコ」、道の駅もりた「アーストップ」 |
|--|

【名所・旧跡・著名人】

| | |
|-------|---|
| 名 所 | ベンセ湿原、日本最古のりんごの木、高山稲荷神社、JR五能線木造駅舎 |
| 旧 跡 | 亀ヶ岡石器時代遺跡、田小屋野貝塚、石神遺跡 |
| 著 名 人 | 土原げんと(作曲家)、9代伊勢ヶ濱親方(第63代横綱旭富士)、田中直人(放送作家)、竹内俊吉(青森放送設立、元県知事)、竹浪比呂史(ねぶた師) |

【名産・特産品】

| | |
|-----------|---|
| 農 林 水 産 物 | 米(10月)、リンゴ(9～11月)、メロン(6～9月)、スイカ(7～8月)、ネギ(7～11月)、ナガイモ(11～4月)、トマト(6～11月)、ゴボウ(9～11月) |
| 伝 統 工 芸 品 | しゃりきびいどろ |
| そ の 他 | トマトジュース飲んでみへんが!、アップルパイ岩木づつみ、牛蒡めん美人、しとぎ餅、熟成にんにく塩麹、農家のにんにく味噌、つがるにんにく塩麹鍋 |

| | | | | | |
|--|--|--------------------|---|---------|---|
|  | 所在地 〒036-0104 平川市柏木町藤山25-6 電話 (0172) 44-1111 F a x (0172) 44-8619 | | 木 くろまつ | 花 りんごの花 | 鳥 うぐいす |
| | 首 長 ながお ただゆき 長尾 忠行 (74歳) 第3期 任期 令和8. 2. 4 | | 姉妹都市提携 南九州市・鹿児島県・H20. 8. 3 友好交流提携 台中市・台湾・H28.12.14 | | |
| 副市長 | 古川 洋文 | 議 長 | 桑田 公憲 | | |
| 議 員 | 現議員数 (1) 16 | 条例定数 [16] 16 | 任 期 令和 5. 7. 31 | | 沿革 平18. 1. 1 合併 (市制施行) 平賀町 尾上町 碓ヶ関村 |
| 地域指定 (過) (辺) (揚) (農) (都) (特) | | | | | |

(令和5年4月1日現在)

【人 口】

(人、世帯)

| 区 分 | 人 口 | 世帯数 |
|----------------|---------|---------|
| 22. 10. 1 (国調) | 33, 764 | 10, 063 |
| 27. 10. 1 (国調) | 32, 106 | 10, 129 |
| R2. 10. 1 (国調) | 30, 567 | 10, 049 |
| R5. 4. 1 (住基) | 29, 874 | 12, 266 |

【産業構造】 (R2国調)

(人、%)

| 区 分 | 就業人口 | 構 成 比 |
|-------------|---------|-------|
| 第1次産業 | 3, 690 | 23. 3 |
| 第2次産業 | 3, 534 | 22. 3 |
| 第3次産業 | 8, 633 | 54. 4 |
| 計 (分類不能分含む) | 15, 866 | |

構成比は分母から分類不能分を除いて算出

【人口動態】 (R2国調)

| | |
|-----------|-------------------------|
| 人口密度 | 88. 3 人/km ² |
| 人口伸率 | △ 4. 8 % |
| 0～14歳人口割合 | 10. 7 % |
| 65歳以上人口割合 | 35. 3 % |

【行政機構】

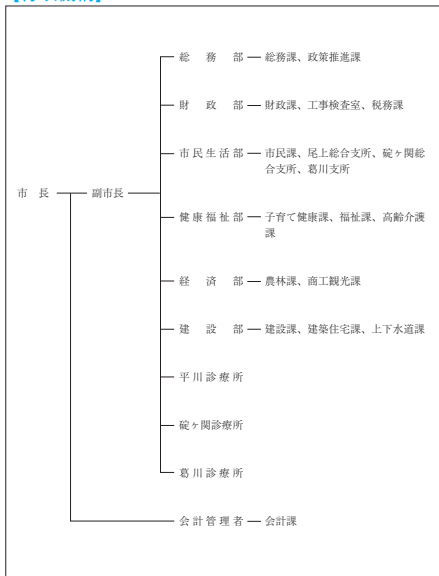

【行政区域名積】 (R4.10.1現在)

| |
|-------------------------|
| 346. 01 km ² |
|-------------------------|

【職員数】 (R4.4.1現在) (人)

| | |
|----------|-----|
| 普通会計計 | 260 |
| 一般行政部門 | 219 |
| 特別行政部門 | 41 |
| 公営企業等会計計 | 46 |
| 合 計 | 306 |

【一般行政職平均給料月額等】 (R4.4.1現在)

| | |
|-------------------|--------|
| 一般行政職平均給料月額 (百 円) | 2, 858 |
| 平均年齢 (歳) | 40. 0 |
| 平均経験年数 (年) | 18. 2 |

【主な歳入歳出】

(百万円、%)

| 区 分 | R5年度 当 初 | 構成比 | R3年度 決 算 | 構成比 |
|-------------|-------------|-------|-------------|-------|
| 歳 入 計 | 19,457 | 100.0 | 21,623 | 100.0 |
| 地 方 税 | 2,459 | 12.6 | 2,606 | 12.1 |
| 地 方 交 付 税 | 7,500 | 38.5 | 7,641 | 35.3 |
| 国・県支出金 | 4,103 | 21.1 | 5,888 | 27.2 |
| 地方債(臨財債除く) | 2,236 | 11.5 | 1,988 | 9.2 |
| 臨時財政対策債 | 40 | 0.2 | 0 | 0.0 |
| 繰 入 金 | 1,355 | 7.0 | 620 | 2.9 |
| そ の 他 | 1,764 | 9.1 | 2,880 | 13.3 |
| 歳 出 計 | 19,457 | 100.0 | 20,601 | 100.0 |
| 義 務 的 経 費 計 | 8,415 | 43.3 | 8,808 | 42.8 |
| 人 件 費 | 2,291 | 11.8 | 2,284 | 11.1 |
| 扶 助 費 | 3,996 | 20.6 | 4,611 | 22.4 |
| 公 債 費 | 2,128 | 10.9 | 1,913 | 9.3 |
| 投 資 的 経 費 計 | 3,348 | 17.2 | 3,796 | 18.4 |
| 普通建設事業費 | 3,167 | 16.3 | 3,785 | 18.4 |
| そ の 他 経 費 計 | 7,694 | 39.5 | 7,997 | 38.8 |
| 物 件 費 | 2,343 | 12.0 | 2,180 | 10.6 |
| 補 助 費 等 | 2,161 | 11.1 | 1,988 | 9.7 |
| 繰 出 金 | 1,672 | 8.6 | 1,448 | 7.0 |
| そ の 他 | 1,518 | 7.8 | 2,381 | 11.5 |

【財政指数】(R3年度決算) (百万円、%)

| | |
|----------------------|--------|
| 標準財政規模 | 10,661 |
| 財政力指数 | 0.292 |
| 経常収支比率 | 92.1 |
| 基金現在高 | 12,423 |
| 財政調整基金 | 2,706 |
| 減債基金 | 1,871 |
| 対標準財政規模 [※] | 42.9% |
| その他特定目的基金 | 7,846 |
| 地方債現在高(臨財債含む) | 15,864 |
| 地方債現在高(臨財債除く) | 13,926 |

※対標準 = $\frac{\text{財政調整基金} + \text{減債基金}}{\text{標準財政規模}} \times 100$
財政規模

【健全化判断比率】(R3年度決算) (%)

| | |
|----------|------------|
| 実質赤字比率 | - (13.23) |
| 連結実質赤字比率 | - (18.23) |
| 実質公債費比率 | 8.1 (25.0) |
| 将来負担比率 | - (350.0) |

() 内は早期健全化基準

【歳入(収入)内訳】(R5年度当初予算)

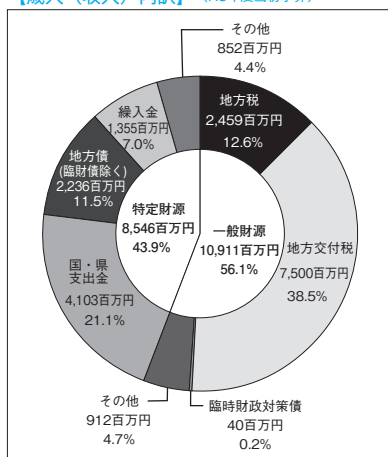

【歳出(支出)内訳】(R5年度当初予算)

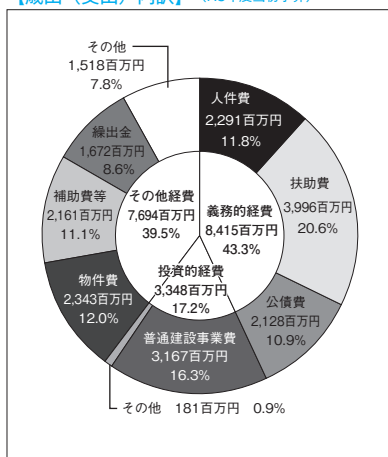

【財政比較分析表】 (R3年度普通会計決算)

| 項 目 | 平川市 | 類似団体 | 県内平均 |
|---------------------------------|----------|----------|----------|
| 財政力（財政力指数） | 0.29 | 0.41 | 0.37 |
| 財政構造の弾力性（経常収支比率） | 92.1% | 87.0% | 85.7% |
| 公債費負担の状況（実質公債費比率） | 8.1% | 8.4% | 9.6% |
| 将来負担の状況（将来負担比率） | — | 13.3% | 54.0% |
| 給与水準（ラスパイレス指数） | 94.7 | 97.3 | 95.6 |
| 定員管理の状況（人口千人当たり職員数） | 8.92人 | 9.98人 | 11.86人 |
| 人件費・物件費等の状況（人口1人当たり人件費・物件費等決算額） | 155,080円 | 193,627円 | 246,149円 |

【税収の状況】 (R3年度決算)

(百万円、%)

| 区 分 | 税収計 | 市 町 村 民 税 | | | 固 定 資 産 税 | | | | その他計 |
|-------|---------|-----------|-------|--------|-----------|--------|--------|--------|--------|
| | | 個 人 | 法 人 | 計 | 土 地 | 家 屋 | 償却資産 | 計 | |
| 収入済額 | 2,606 | 925 | 232 | 1,157 | 245 | 556 | 263 | 1,064 | 385 |
| (構成比) | (100.0) | (35.5) | (8.9) | (44.4) | (9.4) | (21.3) | (10.1) | (40.8) | (14.8) |
| 徴収率 | 96.3 | 96.8 | 99.7 | 97.4 | 94.3 | 94.3 | 94.3 | 94.3 | 98.9 |

【公営企業会計の状況】 (R3年度決算)

(百万円、%)

| 会計名（法 適） | 総収益 | 総費用 | 純 損 益 | 他会計繰入金 | 資金不足比率 |
|-------------|-----|-----|-------|--------|--------|
| 平川市水道事業会計 | 562 | 358 | 177 | 31 | — |
| 平川市下水道事業会計 | 770 | 957 | △187 | 557 | — |
| 会計名（法非適） | 歳 入 | 歳 出 | 形式収支 | 他会計繰入金 | 資金不足比率 |
| 平川市簡易水道特別会計 | 11 | 11 | 0 | 4 | — |

【公共施設等整備状況】 (R3年度公共施設状況調査等) (%、㎡)

(カ所)

| | |
|-------------------|------|
| 道 路 改 良 率 | 33.7 |
| 道 路 舗 装 率 | 44.5 |
| 都市公園等（人口1人当たり面積） | 58.9 |
| 上 水 道 等 普 及 率 | 98.2 |
| 汚 水 処 理 施 設 整 備 率 | 98.6 |

| | | | | | |
|---------|-------|----|-------|---------------|----|
| 児童福祉・教育 | 保育所 | 1 | 文化 | 体育館 | 4 |
| | 幼稚園 | 1 | | プ ー ル | 2 |
| | こども園 | 12 | | 陸上競技場 | 1 |
| | 小学校 | 9 | 野 球 場 | 1 | |
| | 中学校 | 4 | 病 院 | 0 | |
| 文化 | 市民会館等 | 2 | 医療 | 病 床 数 | 0 |
| | 公 民 館 | 2 | | 診 療 所 | 27 |
| | 図 書 館 | 2 | | ※文化施設は市町村立分のみ | |

【令和5年度主要施策】 ※新型コロナウイルス感染症の影響により実施できない場合もございます。(百万円)

| 項 目 | 事 業 概 要 | 当初予算 |
|----------------|--|------|
| すこやか住宅支援補助金 | 移住者や子育て・新婚世帯を対象に、住宅の新築・購入費用の一部として最大110万円を補助する。 | 30 |
| あおもり10市大祭典in平川 | あおもり10市大祭典の開催に合わせて、市独自のブランドフェアなどを実施することにより平川市を広くPRする。 | 22 |
| 学校給食費無償化事業 | 子育て世代の負担軽減を目的に、市内全ての小・中学生を対象に学校給食費を無償化する。 | 113 |
| 子ども医療費給付事業 | 平成30年度から実施してきた中学生以下の医療費無償化について、令和5年9月診療分以降は高校生まで対象範囲を拡大して支援する。 | 107 |
| キャッシュレスレジ導入事業 | 本庁舎にキャッシュレス決済対応レジを導入する。 | 14 |

【令和5年度ユニークソフト事業】 ※新型コロナウイルス感染症の影響により実施できない場合もございます。(千円)

| 項 目 | 事 業 概 要 | 当初予算 |
|----------------|--|-------|
| 平川市ユース議会運営事業 | 地域の将来を支える人材育成と、若者の地域への愛着心の醸成を図るため「平川市ユース議会」を設置し、まちづくり事業を提案する。 | 1,195 |
| 平川市企業ガイドブック事業 | 若い世代の市内企業の認知・就職により定住に繋げることを目的に、市内企業を紹介するガイドブックを制作する(平川市ユース議会提案)。 | 2,423 |
| 社会教育チャレンジ支援事業 | 社会教育の担い手育成と活性化を目的に、青年層(概ね18～40歳)による事業立案のための学習機会の提供と事業費支援を行う。 | 300 |
| 農業用機械シェアリング事業 | 農機具への初期投資が課題となっている新規就農者に対し、民間企業との協同により農機具のシェアリングサービスを実施する。 | 528 |
| 平川市役所スマホ支所構築事業 | スマホアプリの公式アカウントの運用により、住民票交付などの諸手続きの申請受付や情報発信を行う。 | 2,103 |

【祭・行事】 ※新型コロナウイルス感染症の影響により中止や延期となる場合があります。

| |
|---|
| 平川さくらまつり(4月22日～5月7日)、平川市蓮の花まつり(7月下旬～8月下旬)、平川ねぶたまつり(8月2、3日)、平川あどのまつり(8月14日)、猿賀神社十五夜大祭(旧暦8月14～16日)、ひらかわイルミネーションプロムナード(11月下旬～2月中旬)、猿賀神社七日堂大祭(旧暦1月7日)、農家蔵ライトアップ(1月下旬) |
|---|

【主な施設】

| |
|--|
| ひらかわドリームアリーナ、平賀屋内運動場(ひらかドーム)、平川市陸上競技場、平賀多目的広場、尾上野球場、尾上多目的広場、もてなしロマン館、「道の駅」いかりがせき津軽「関の庄」、さるか荘 |
|--|

【名所・旧跡・著名人】

| | |
|-------|---|
| 名 所 | 白岩森林公園、志賀坊森林公園、ねぶた展示館、盛美園、猿賀神社、三笠山公園、古懸山不動院国上寺、猿賀公園 |
| 旧 跡 | |
| 著 名 人 | 木村甚彌(りんご研究家)、櫻田誠一(作曲家)、葛西四雄(洋画家)、駒井蓮(俳優) |

【名産・特産品】

| | |
|-----------|---|
| 農 林 水 産 物 | りんご(10～12月)、桃(8～9月)、米、高原野菜(レタス(6～9月)、大根(7～10月)、にんじん(9～11月))、自然薯(11～12月) |
| 伝 統 工 芸 品 | |
| そ の 他 | りんご・桃加工品、マルメロ・蓮根加工品、そばもやし、植木、平川サガリ |



ひら ない まち
平 内 町

市町村電算コード 023019

【キャッチフレーズ】 人と自然と産業が輝く 魅力あふれるまち

H P ア ド レ ス <http://www.town.hiranao.aomori.jp/>

| | | | | | |
|--|---|--------------------|-----------------------------------|------------------------------|---------|
|  | 所在地 〒039-3393 平内町大字小湊字小湊63 電 話 (017) 755-2111 F a x (017) 755-2145 | | 木 マツ | 花 ツバキ | 鳥 ハクチョウ |
| | 首 長 ふなはし しげひさ 船橋 茂久 (73歳) 第3期 任期 令和5. 11. 14 | | 沿革 昭30. 3. 31 合併 小湊町 東平内村 西平内村 | | |
| 副町長 | 山田 光昭 | 議 長 | 船橋 健人 | | |
| 議 員 | 現議員数 (1) 10 | 条例定数 [12] 12 | 任 期 令和 6. 3. 30 | 地域指定 (過) (辺) (揚) (農) (都) (特) | |

(令和5年4月1日現在)

【人 口】

(人、世帯)

| 区 分 | 人 口 | 世帯数 |
|----------------|---------|--------|
| 22. 10. 1 (国調) | 12, 361 | 4, 198 |
| 27. 10. 1 (国調) | 11, 142 | 3, 971 |
| R2. 10. 1 (国調) | 10, 126 | 3, 796 |
| R5. 4. 1 (住基) | 10, 074 | 4, 801 |

【産業構造】 (R2国調)

(人、%)

| 区 分 | 就業人口 | 構 成 比 |
|-------------|--------|-------|
| 第1次産業 | 1, 391 | 27. 3 |
| 第2次産業 | 1, 004 | 19. 7 |
| 第3次産業 | 2, 696 | 53. 0 |
| 計 (分類不能分含む) | 5, 170 | |

構成比は分母から分類不能分を除いて算出

【人口動態】 (R2国調)

| | |
|-----------|-------------------------|
| 人口密度 | 46. 6 人/km ² |
| 人口伸率 | △ 9. 1 % |
| 0～14歳人口割合 | 9. 0 % |
| 65歳以上人口割合 | 41. 1 % |

【行政機構】

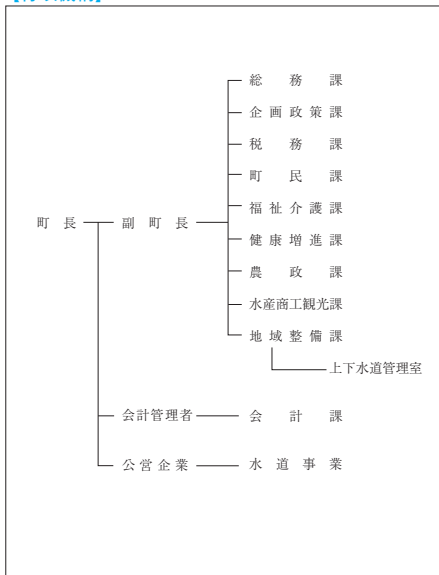

【行政区域面積】 (R4.10.1現在)

| |
|-------------------------|
| 217. 09 km ² |
|-------------------------|

【職員数】 (R4.4.1現在)

(人)

| | |
|-----------------|-----|
| 普 通 会 計 計 | 113 |
| 一 般 行 政 部 門 | 98 |
| 特 別 行 政 部 門 | 15 |
| 公 営 企 業 等 会 計 計 | 111 |
| 合 計 | 224 |

【一般行政職平均給料月額等】 (R4.4.1現在)

| | |
|-------------------|--------|
| 一般行政職平均給料月額 (百 円) | 2, 941 |
| 平均年齢 (歳) | 39. 6 |
| 平均経験年数 (年) | 17. 4 |

【主な歳入歳出】

(百万円、%)

| 区 分 | R5年度 当 初 | 構成比 | R3年度 決 算 | 構成比 |
|---------------|-------------|-------|-------------|-------|
| 歳 入 計 | 7,000 | 100.0 | 8,326 | 100.0 |
| 地 方 税 | 853 | 12.2 | 879 | 10.6 |
| 地 方 交 付 税 | 3,310 | 47.3 | 3,600 | 43.2 |
| 国・県支出金 | 1,314 | 18.8 | 2,166 | 26.0 |
| 地方債(臨財債除く) | 508 | 7.3 | 498 | 6.0 |
| 臨時財政対策債 | 24 | 0.3 | 159 | 1.9 |
| 繰 入 金 | 379 | 5.4 | 54 | 0.6 |
| そ の 他 | 612 | 8.7 | 970 | 11.7 |
| 歳 出 計 | 7,000 | 100.0 | 8,157 | 100.0 |
| 義 務 的 経 費 計 | 2,607 | 37.2 | 2,692 | 33.0 |
| 人 件 費 | 1,016 | 14.5 | 1,004 | 12.3 |
| 扶 助 費 | 941 | 13.4 | 1,140 | 14.0 |
| 公 債 費 | 650 | 9.3 | 548 | 6.7 |
| 投 資 的 経 費 計 | 759 | 10.8 | 1,066 | 13.1 |
| 普 通 建 設 事 業 費 | 759 | 10.8 | 1,066 | 13.1 |
| そ の 他 経 費 計 | 3,634 | 52.0 | 4,399 | 53.9 |
| 物 件 費 | 1,326 | 19.0 | 1,410 | 17.2 |
| 補 助 費 等 | 1,199 | 17.1 | 1,418 | 17.4 |
| 繰 出 金 | 994 | 14.2 | 967 | 11.9 |
| そ の 他 | 115 | 1.7 | 604 | 7.4 |

【財政指数】(R3年度決算) (百万円、%)

| | |
|----------------------|-------|
| 標準財政規模 | 4,507 |
| 財政力指数 | 0.255 |
| 経常収支比率 | 77.6 |
| 基金現在高 | 1,768 |
| 財政調整基金 | 533 |
| 減債基金 | 346 |
| 対標準財政規模 [※] | 19.5% |
| その他特定目的基金 | 889 |
| 地方債現在高(臨財債含む) | 7,477 |
| 地方債現在高(臨財債除く) | 5,167 |

※対標準 = $\frac{\text{財政調整基金} + \text{減債基金}}{\text{標準財政規模}} \times 100$

【健全化判断比率】(R3年度決算) (%)

| | |
|----------|--------------|
| 実質赤字比率 | - (15.00) |
| 連結実質赤字比率 | - (20.00) |
| 実質公債費比率 | 9.6 (25.0) |
| 将来負担比率 | 69.7 (350.0) |

() 内は早期健全化基準

【歳入(収入)内訳】(R5年度当初予算)

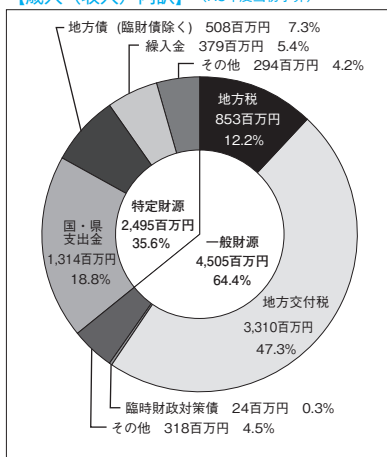

【歳出(支出)内訳】(R5年度当初予算)

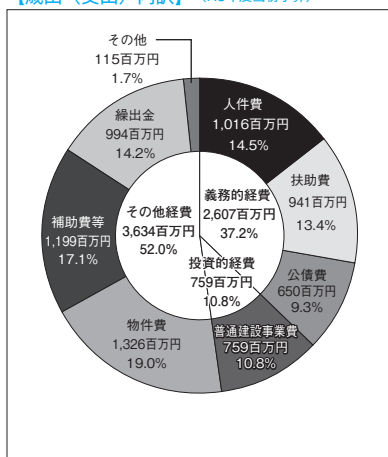

【財政比較分析表】 (R3年度普通会計決算)

| 項 目 | 平内町 | 類似団体 | 県内平均 |
|---------------------------------|----------|----------|----------|
| 財政力(財政力指数) | 0.26 | 0.30 | 0.37 |
| 財政構造の弾力性(経常収支比率) | 77.6% | 85.5% | 85.7% |
| 公債費負担の状況(実質公債費比率) | 9.6% | 9.5% | 9.6% |
| 将来負担の状況(将来負担比率) | 69.7% | 20.0% | 54.0% |
| 給与水準(ラスパイレス指数) | 98.3 | 95.8 | 95.6 |
| 定員管理の状況(人口千人当たり職員数) | 10.84人 | 12.43人 | 11.86人 |
| 人件費・物件費等の状況(人口1人当たり人件費・物件費等決算額) | 258,138円 | 257,395円 | 246,149円 |

【税収の状況】 (R3年度決算)

(百万円、%)

| 区 分 | 税収計 | 市 町 村 民 税 | | | 固 定 資 産 税 | | | | その他計 |
|-------|---------|-----------|-------|--------|-----------|--------|-------|--------|--------|
| | | 個 人 | 法 人 | 計 | 土 地 | 家 屋 | 償却資産 | 計 | |
| 収入済額 | 879 | 421 | 27 | 448 | 73 | 151 | 75 | 299 | 132 |
| (構成比) | (100.0) | (47.9) | (3.1) | (51.0) | (8.3) | (17.2) | (8.5) | (34.0) | (15.0) |
| 徴収率 | 94.6 | 96.6 | 100.0 | 96.8 | 94.2 | 94.2 | 94.2 | 94.2 | 88.8 |

【公営企業会計の状況】 (R3年度決算)

(百万円、%)

| 会計名(法 適) | 総収益 | 総費用 | 純 損 益 | 他会計繰入金 | 資金不足比率 |
|---------------------|-------|-------|-------|--------|--------|
| 平内町水道事業会計 | 287 | 212 | 75 | 10 | — |
| 平内町国民健康保険平内中央病院事業会計 | 1,531 | 1,474 | 57 | 533 | — |
| 会計名(法非適) | 歳 入 | 歳 出 | 形式収支 | 他会計繰入金 | 資金不足比率 |
| 平内町公共下水道事業特別会計 | 415 | 415 | 0 | 127 | — |
| 農業集落排水事業特別会計 | 151 | 149 | 2 | 113 | — |
| 漁業集落環境整備事業特別会計 | 106 | 105 | 1 | 77 | — |
| 平内町特殊索道事業特別会計 | 24 | 24 | 0 | 24 | — |

【公共施設等整備状況】 (R3年度公共施設状況調査等)(%、㎡)

(カ所)

| | |
|-------------------|------|
| 道 路 改 良 率 | 83.4 |
| 道 路 舗 装 率 | 78.1 |
| 都市公園等(人口1人当たり面積) | 78.4 |
| 上 水 道 等 普 及 率 | 96.8 |
| 汚 水 処 理 施 設 整 備 率 | 84.0 |

| | | | | | |
|---------|-------|---|----|-------|----|
| 児童福祉・教育 | 保育所 | 5 | 文化 | 体育館 | 2 |
| | 幼稚園 | 1 | | プール | 1 |
| | こども園 | 1 | | 陸上競技場 | 1 |
| | 小学校 | 3 | | 野球場 | 1 |
| | 中学校 | 3 | | 病院 | 1 |
| 文化 | 市民会館等 | 0 | 医療 | 病床数 | 96 |
| | 公民館 | 5 | | 診療所 | 9 |
| | 図書館 | 1 | | | |

※文化施設は市町村立分のみ

【令和5年度主要施策】 ※新型コロナウイルス感染症の影響により実施できない場合もございます。(百万円)

| 項 目 | 事 業 概 要 | 当初予算 |
|---------------|---|------|
| 平内町役場庁舎整備事業 | 耐震性の低い役場庁舎の建替に伴い、建設予定地の道路整備及び水道管布設を行う | 221 |
| 漁港建設事業 | 漁港・港湾の波浪対策・静穏度確保を目的として白砂漁港において施設の機能強化・改良にかかる整備を実施する | 100 |
| 道路新設改良・橋梁維持事業 | 交通安全性の確保や第三者災害の防止を目的に、維持管理・予防保全的な改良修繕等を行うものである | 162 |
| 町体育館照明LED化事業 | 町体育館の照明をLED化することにより、省電力化を図る | 30 |
| 公共下水道事業 | 快適な生活環境の確保、水質保全の観点から平内町の中心部を主とし公共下水道を整備する | 131 |

【令和5年度ユニークソフト事業】 ※新型コロナウイルス感染症の影響により実施できない場合もございます。(千円)

| 項 目 | 事 業 概 要 | 当初予算 |
|------------------------|--|---------|
| 移住・定住促進事業、地域おこし協力隊推進事業 | 新築・中古住宅補助、家賃補助、空き家バンクにより、移住定住の促進を図るほか、地域おこし協力隊による地域交流拠点の整備・運営を行う | 26,910 |
| 保育料完全無料化事業 | 平内町に住所を有する子ども、保護者が教育・保育施設を利用したときの保育料等を無料とする | 470,012 |
| 乳幼児・子ども医療給付事業 | 平内町に住所を有する0歳児から高校卒業までの乳幼児・子どもに対して医療費の助成を行う事業である | 27,220 |
| 給食費無償化事業 | 小・中学校の児童、生徒の給食費を無料とする | 30,334 |
| 学校教育充実事業 | 町費負担教職員配置、教員を対象とした研修会関係、学校の授業以外の学びの提供などを実施し、平内町の教育の充実を図る | 11,089 |

【祭・行事】 ※新型コロナウイルス感染症の影響により中止や延期となる場合があります。

| |
|--|
| 夜越山クロスカントリー大会(5月)、ひらないの春まつり・大鳥ホタテ拾い(5月)、ひらない夏まつり(8月)、はたての祭典(9月)、夏泊半島ブルーロードライド(10月)、ひらない秋まつり(10月)、白鳥まつり(2月)、夜越山洋ランまつり(3月) |
|--|

【主な施設】

| |
|--|
| 夜越山森林公園、平内いきいき健康館、ひらないまるごとグルメ館、はたて広場、地方独立行政法人青森県産業技術センター水産総合研究所、同林業研究所、夏泊ゴルフリンクス |
|--|

【名所・旧跡・著名人】

| | |
|-------|--|
| 名 所 | 浅虫夏泊県立自然公園、小湊のハクチョウおよびその渡来地、ツバキ自生北限地帯 |
| 旧 跡 | 藩境塚(南部・津軽境界塚) |
| 著 名 人 | 千葉信哉、佐々木一成(冬季オリンピック選手)、初代高橋竹山(三味線)、下山天(映画監督)、畑井新喜司(生物学者)、細川亨(プロ野球選手) |

【名産・特産品】

| | |
|-----------|------------------------------|
| 農 林 水 産 物 | 養殖ホタテ、ピーマン(夏季・秋季)、トマト(夏季・秋季) |
| 伝 統 工 芸 品 | |
| そ の 他 | 平内ホタテ活御膳、ほかき(ホタテ味のおかき) |



| | | | | |
|--------------------------|---|------------------------------------|-----------------------|-------|
| | 所在地 〒030-1502 今別町大字今別字今別167 電話 (0174) 35-2001 F a x (0174) 35-2298 | 木 ヒバ | 花 菊 | 鳥 かもめ |
| | 首 長 あ べ よしはる 阿部 義治 (72歳) 第2期 任期 令和8. 7. 23 | 姉妹都市提携 (友好町) 北海道知内町 平成2年8月8日 | | |
| 副町長 | 議 長 | 本郷 良克 | | |
| 議 員 | 現議員数 (0) 6 | 条例定数 [7] 7 | 任 期 令和 6. 3. 30 | |
| 地域指定 (過) (振) (農) (特) (守) | | | | |

(令和5年4月1日現在)

【人 口】

(人、世帯)

| 区 分 | 人 口 | 世帯数 |
|----------------|--------|--------|
| 22. 10. 1 (国調) | 3, 217 | 1, 379 |
| 27. 10. 1 (国調) | 2, 756 | 1, 277 |
| R2. 10. 1 (国調) | 2, 334 | 1, 127 |
| R5. 4. 1 (住基) | 2, 259 | 1, 316 |

【産業構造】 (R2国調)

(人、%)

| 区 分 | 就業人口 | 構 成 比 |
|-------------|------|-------|
| 第1次産業 | 139 | 14. 8 |
| 第2次産業 | 244 | 26. 0 |
| 第3次産業 | 557 | 59. 3 |
| 計 (分類不能分含む) | 951 | |

構成比は分母から分類不能分を除いて算出

【人口動態】 (R2国調)

| | |
|-----------|-------------------------|
| 人口密度 | 18. 6 人/km ² |
| 人口伸率 | △ 15. 3 % |
| 0～14歳人口割合 | 4. 5 % |
| 65歳以上人口割合 | 55. 3 % |

【行政機構】

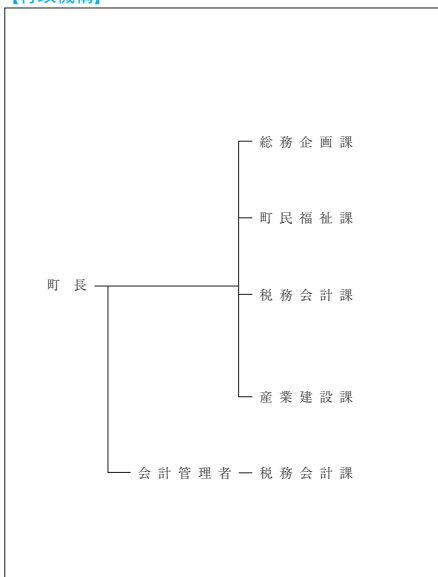

【行政区域名積】 (R4.10.1現在)

| |
|-------------------------|
| 125. 27 km ² |
|-------------------------|

【職員数】 (R4.4.1現在)

(人)

| | |
|-----------------|----|
| 普 通 会 計 計 | 54 |
| 一 般 行 政 部 門 | 48 |
| 特 別 行 政 部 門 | 6 |
| 公 営 企 業 等 会 計 計 | 9 |
| 合 計 | 63 |

【一般行政職平均給料月額等】 (R4.4.1現在)

| | |
|-------------------|--------|
| 一般行政職平均給料月額 (百 円) | 2, 565 |
| 平均年齢 (歳) | 40. 2 |
| 平均経験年数 (年) | 18. 8 |

【主な歳入歳出】

(百万円、%)

| 区 分 | R5年度 当 初 | 構成比 | R3年度 決 算 | 構成比 |
|---------------|-------------|-------|-------------|-------|
| 歳 入 計 | 3,206 | 100.0 | 3,697 | 100.0 |
| 地 方 税 | 400 | 12.5 | 418 | 11.3 |
| 地 方 交 付 税 | 1,377 | 43.0 | 1,670 | 45.2 |
| 国・県 支 出 金 | 450 | 14.0 | 760 | 20.5 |
| 地方債(臨財債除く) | 414 | 12.9 | 224 | 6.0 |
| 臨時財政対策債 | 6 | 0.2 | 62 | 1.7 |
| 繰 入 金 | 384 | 12.0 | 257 | 7.0 |
| そ の 他 | 175 | 5.4 | 306 | 8.3 |
| 歳 出 計 | 3,206 | 100.0 | 3,454 | 100.0 |
| 義 務 的 経 費 計 | 1,006 | 31.4 | 1,107 | 32.0 |
| 人 件 費 | 475 | 14.8 | 495 | 14.3 |
| 扶 助 費 | 162 | 5.1 | 296 | 8.6 |
| 公 債 費 | 369 | 11.5 | 316 | 9.1 |
| 投 資 的 経 費 計 | 801 | 25.0 | 563 | 16.3 |
| 普 通 建 設 事 業 費 | 798 | 24.9 | 563 | 16.3 |
| そ の 他 経 費 計 | 1,399 | 43.6 | 1,784 | 51.7 |
| 物 件 費 | 551 | 17.2 | 478 | 13.8 |
| 補 助 費 等 | 411 | 12.8 | 354 | 10.3 |
| 繰 出 金 | 360 | 11.2 | 351 | 10.2 |
| そ の 他 | 77 | 2.4 | 601 | 17.4 |

【財政指数】(R3年度決算) (百万円、%)

| | |
|----------------------|-------|
| 標準財政規模 | 2,000 |
| 財政力指数 | 0.215 |
| 経常収支比率 | 75.3 |
| 基金現在高 | 1,207 |
| 財政調整基金 | 532 |
| 減債基金 | 256 |
| 対標準財政規模 [※] | 39.4% |
| その他特定目的基金 | 419 |
| 地方債現在高(臨財債含む) | 3,342 |
| 地方債現在高(臨財債除く) | 2,546 |

※対標準 = $\frac{\text{財政調整基金} + \text{減債基金}}{\text{標準財政規模}} \times 100$

【健全化判断比率】(R3年度決算) (%)

| | |
|----------|-------------|
| 実質赤字比率 | - (15.00) |
| 連結実質赤字比率 | - (20.00) |
| 実質公債費比率 | 2.9 (25.0) |
| 将来負担比率 | 1.1 (350.0) |

() 内は早期健全化基準

【歳入(収入)内訳】(R5年度当初予算)

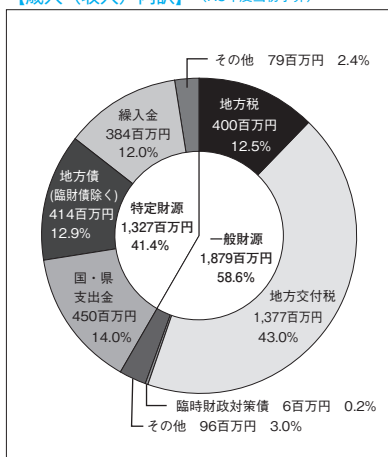

【歳出(支出)内訳】(R5年度当初予算)

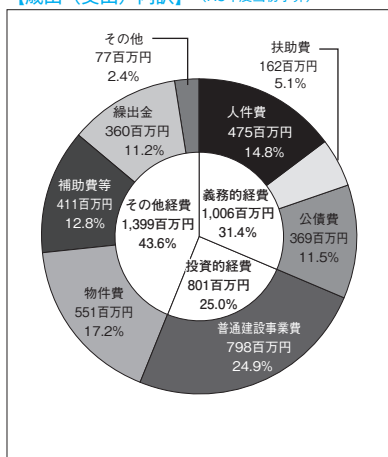

【財政比較分析表】 (R3年度普通会計決算)

| 項 目 | 今別町 | 類似団体 | 県内平均 |
|----------------------------------|----------|----------|----------|
| 財政力 (財政力指数) | 0.21 | 0.27 | 0.37 |
| 財政構造の弾力性 (経常収支比率) | 75.3% | 78.3% | 85.7% |
| 公債費負担の状況 (実質公債費比率) | 2.9% | 6.1% | 9.6% |
| 将来負担の状況 (将来負担比率) | 1.1% | 0.0% | 54.0% |
| 給与水準 (ラスパイレス指数) | 98.8 | 95.2 | 95.6 |
| 定員管理の状況 (人口千人当たり職員数) | 20.61人 | 19.26人 | 11.86人 |
| 人件費・物件費等の状況 (人口1人当たり人件費・物件費等決算額) | 398,643円 | 429,974円 | 246,149円 |

【税収の状況】 (R3年度決算)

(百万円、%)

| 区 分 | 税収計 | 市 町 村 民 税 | | | 固 定 資 産 税 | | | | その他計 |
|-------|---------|-----------|-------|--------|-----------|--------|--------|--------|-------|
| | | 個 人 | 法 人 | 計 | 土 地 | 家 屋 | 償却資産 | 計 | |
| 収入済額 | 418 | 59 | 10 | 69 | 12 | 66 | 236 | 314 | 35 |
| (構成比) | (100.0) | (14.1) | (2.4) | (16.5) | (2.9) | (15.8) | (56.4) | (75.1) | (8.4) |
| 徴収率 | 98.1 | 97.1 | 100.0 | 97.5 | 98.4 | 98.4 | 98.1 | 98.2 | 98.8 |

【公営企業会計の状況】 (R3年度決算)

(百万円、%)

| 会計名 (法非適) | 歳 入 | 歳 出 | 形式収支 | 他会計繰入金 | 資金不足比率 |
|-----------|-----|-----|------|--------|--------|
| 今別町簡易水道事業 | 146 | 141 | 5 | 69 | — |

【公共施設等整備状況】 (R3年度公共施設状況調査等) (%、㎡)

(ヵ所)

| | |
|-------------------|------|
| 道 路 改 良 率 | 48.3 |
| 道 路 舗 装 率 | 67.6 |
| 都市公園等 (人口1人当たり面積) | 0.0 |
| 上 水 道 等 普 及 率 | 98.1 |
| 汚 水 処 理 施 設 整 備 率 | 57.1 |

| | | | | | |
|---------|------|-----|---------------|-------|---|
| 児童福祉・教育 | 保育所 | 0 | 文化 | 体育館 | 1 |
| | 幼稚園 | 0 | | プール | 0 |
| | こども園 | 1 | | 陸上競技場 | 0 |
| | 小学校 | 1 | 野球場 | 0 | |
| | 中学校 | 1 | 医療 | 病院 | 0 |
| 市民会館等 | 0 | 病床数 | | 0 | |
| 公民館 | 1 | 診療所 | | 4 | |
| 文化 | 図書館 | 0 | ※文化施設は市町村立分のみ | | |

【令和5年度主要施策】 ※新型コロナウイルス感染症の影響により実施できない場合もございます。 (百万円)

| 項 目 | 事 業 概 要 | 当初予算 |
|----------------------|-----------------------------------|------|
| 学校給食センター 新築工事 | 今別小学校移転に伴い、老朽化している給食センターを新築します。 | 420 |
| 大川平地区経営体 育成基盤整備事業 | 大川平地区のは場整備を継続します。 | 6 |
| 町営住宅建替事業 | 既存の町営住宅の老朽化に伴い町営住宅の建て替えを継続して行います。 | 144 |
| 高野崎園地整備事 業 | 高野崎の転落防止柵などを更新します。 | 10 |

【令和5年度ユニークソフト事業】 ※新型コロナウイルス感染症の影響により実施できない場合もございます。(千円)

| 項 目 | 事 業 概 要 | 当初予算 |
|----------------------|--|--------|
| 今別町健やか力推 進事業 | 町民の健康増進のため、結果が即日わかるQOL健診や親子で一緒に参加することで健康意識を高める親子体操教室をおこないます。 | 1,185 |
| 創業支援事業補助 金 | 新規に事業を創出したい方の支援を行います。また空き店舗の利活用を促進するため、改修や家賃補助などのサポートをします。 | 1,600 |
| 今別町入学祝金事 業 | 今別町に住む新小中学生及び新高校生へ入学祝金を支援します。 | 1,150 |
| いまべつ牛販売促 進事業 | いまべつ牛のブランド化確立を目指し、販売促進及び経営基盤を強化するため、いまべつ牛販売促進連絡協議会の活動を補助します。 | 13,000 |
| 小・中学校修学旅 行費全額助成事業 | 小中学生の修学旅行費を全額助成します。 | 1,080 |

【祭・行事】 ※新型コロナウイルス感染症の影響により中止や延期となる場合があります。

| |
|---|
| <ul style="list-style-type: none"> ・海峡いまべつ春まつり（4月下旬） ・奥津軽いまべつ駅おもてなしイベント（年数回） ・津軽海峡今別産ウニ・サーモンまつり（6月下旬） ・荒馬まつり（8月上旬） ・いまべつ秋まつり（10月中旬） ・いまべつ冬イベント（1月下旬） |
|---|

【主な施設】

| |
|---|
| <ul style="list-style-type: none"> ・道の駅いまべつ半島プラザアスクル ・津軽国定公園高野崎 ・海峡の家ほろづき ・荒馬の里資料館 ・いまべつ総合体育館（宿泊施設併設） |
|---|

【名所・旧跡・著名人】

| | |
|-------|--|
| 名 所 | <ul style="list-style-type: none"> ・青函トンネル入口広場 ・青銅塔婆（県重要文化財） ・赤根沢の赤岩（県天然記念物） ・大銀杏の木（町天然記念物） ・大ハリギリの木（町天然記念物） ・ホウノキ（町天然記念物） |
| 旧 跡 | 大開城跡（町史跡） |
| 著 名 人 | |

【名産・特産品】

| | |
|-----------|----------------------|
| 農 林 水 産 物 | わかめ、もずく、ウニのビン詰め、サーモン |
| 伝 統 工 芸 品 | |
| そ の 他 | もずくうどん、いまべつ牛、いのしし肉 |



| | | | | | |
|--|--|------------------|-----------------------|--------|-----------|
|  | 所在地 〒030-1211 蓬田村大字蓬田字汐越1-3 電 話 (0174) 27-2111 F a x (0174) 27-3255 | | 木 クロマツ | 花 ハマナス | 鳥 オオハクチョウ |
| | 首 長 くじ しゅういち 久慈 修一 (72歳) 第3期 任期 令和7. 11. 8 | | 姉妹都市提携 — | | |
| 副村長 | 小松 生佳 | 議 長 | 小鹿 重一 | | |
| 議 員 | 現議員数 (0) 8 | 条例定数 [8] 8 | 任 期 令和 9. 4. 29 | | |
| 地域指定 (過) (辺) (集) (農) (特) (半) | | | | | |

(令和5年4月1日現在)

【人 口】

(人、世帯)

| 区 分 | 人 口 | 世帯数 |
|----------------|--------|--------|
| 22. 10. 1 (国調) | 3, 271 | 1, 070 |
| 27. 10. 1 (国調) | 2, 896 | 959 |
| R2. 10. 1 (国調) | 2, 540 | 899 |
| R5. 4. 1 (住基) | 2, 540 | 1, 126 |

【産業構造】 (R2国調)

(人、%)

| 区 分 | 就業人口 | 構 成 比 |
|-------------|--------|-------|
| 第1次産業 | 367 | 29. 6 |
| 第2次産業 | 253 | 20. 4 |
| 第3次産業 | 618 | 49. 9 |
| 計 (分類不能分含む) | 1, 239 | |

構成比は分母から分類不能分を除いて算出

【人口動態】 (R2国調)

| | |
|-----------|-------------------------|
| 人口密度 | 31. 4 人/km ² |
| 人口伸率 | △ 12. 3 % |
| 0～14歳人口割合 | 9. 7 % |
| 65歳以上人口割合 | 42. 4 % |

【行政機構】

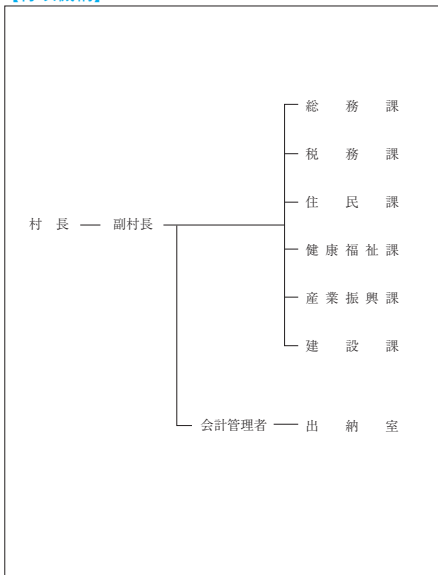

【行政区域名積】 (R4.10.1現在)

| |
|------------------------|
| 80. 84 km ² |
|------------------------|

【職員数】 (R4.4.1現在)

(人)

| | |
|-----------------|----|
| 普 通 会 計 計 | 56 |
| 一 般 行 政 部 門 | 51 |
| 特 別 行 政 部 門 | 5 |
| 公 営 企 業 等 会 計 計 | 9 |
| 合 計 | 65 |

【一般行政職平均給料月額等】 (R4.4.1現在)

| | |
|-------------------|--------|
| 一般行政職平均給料月額 (百 円) | 2, 907 |
| 〃 平均年齢 (歳) | 38. 2 |
| 〃 平均経験年数 (年) | 17. 0 |

【主な歳入歳出】

(百万円、%)

| 区 分 | R5年度 当初 | 構成比 | R3年度 決算 | 構成比 |
|------------|------------|-------|------------|-------|
| 歳 入 計 | 2,484 | 100.0 | 2,594 | 100.0 |
| 地 方 税 | 272 | 11.0 | 267 | 10.3 |
| 地 方 交 付 税 | 1,190 | 47.9 | 1,441 | 55.6 |
| 国・県支出金 | 391 | 15.8 | 589 | 22.7 |
| 地方債(臨財債除く) | 214 | 8.6 | 62 | 2.4 |
| 臨時財政対策債 | 6 | 0.2 | 40 | 1.5 |
| 繰入金 | 214 | 8.6 | 7 | 0.3 |
| その他 | 197 | 7.9 | 188 | 7.2 |
| 歳 出 計 | 2,484 | 100.0 | 2,541 | 100.0 |
| 義務的経費計 | 979 | 39.4 | 925 | 36.4 |
| 人件費 | 526 | 21.1 | 463 | 18.2 |
| 扶助費 | 240 | 9.7 | 271 | 10.7 |
| 公債費 | 213 | 8.6 | 191 | 7.5 |
| 投資的経費計 | 423 | 17.0 | 323 | 12.7 |
| 普通建設事業費 | 423 | 17.0 | 323 | 12.7 |
| その他経費計 | 1,082 | 43.6 | 1,293 | 50.9 |
| 物件費 | 379 | 15.3 | 332 | 13.1 |
| 補助費等 | 336 | 13.5 | 347 | 13.6 |
| 繰出金 | 277 | 11.2 | 267 | 10.5 |
| その他 | 90 | 3.6 | 347 | 13.7 |

【財政指数】(R3年度決算) (百万円、%)

| | |
|----------------------|-------|
| 標準財政規模 | 1,730 |
| 財政力指数 | 0.195 |
| 経常収支比率 | 79.0 |
| 基金現在高 | 2,918 |
| 財政調整基金 | 1,441 |
| 減債基金 | 125 |
| 対標準財政規模 [※] | 90.5% |
| その他特定目的基金 | 1,352 |
| 地方債現在高(臨財債含む) | 1,749 |
| 地方債現在高(臨財債除く) | 815 |

※対標準 = $\frac{\text{財政調整基金} + \text{減債基金}}{\text{標準財政規模}} \times 100$

【健全化判断比率】(R3年度決算) (%)

| | |
|----------|------------|
| 実質赤字比率 | - (15.00) |
| 連結実質赤字比率 | - (20.00) |
| 実質公債費比率 | 3.5 (25.0) |
| 将来負担比率 | - (350.0) |

() 内は早期健全化基準

【歳入(収入)内訳】(R5年度当初予算)

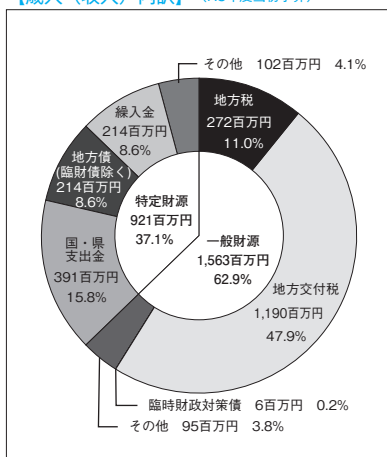

【歳出(支出)内訳】(R5年度当初予算)

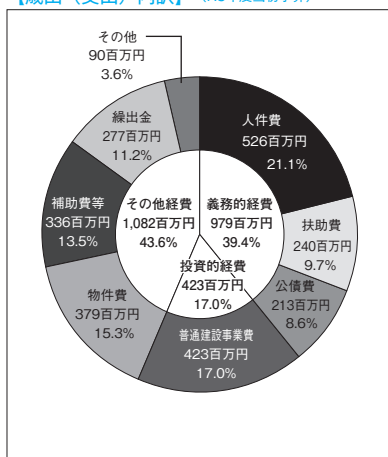

【財政比較分析表】 (R3年度普通会計決算)

| 項 目 | 蓬田村 | 類似団体 | 県内平均 |
|---------------------------------|----------|----------|----------|
| 財政力（財政力指数） | 0.19 | 0.20 | 0.37 |
| 財政構造の弾力性（経常収支比率） | 79.0% | 79.4% | 85.7% |
| 公債費負担の状況（実質公債費比率） | 3.5% | 7.5% | 9.6% |
| 将来負担の状況（将来負担比率） | 0.0 | 0.0% | 54.0% |
| 給与水準（ラスパイレズ指数） | 99.1 | 95.7 | 95.6 |
| 定員管理の状況（人口千人当たり職員数） | 20.77人 | 23.14人 | 11.86人 |
| 人件費・物件費等の状況（人口1人当たり人件費・物件費等決算額） | 309,088円 | 488,416円 | 246,149円 |

【税収の状況】 (R3年度決算)

(百万円、%)

| 区 分 | 税収計 | 市 町 村 民 税 | | | 固 定 資 産 税 | | | | その他計 |
|-------|---------|-----------|-------|--------|-----------|--------|--------|--------|--------|
| | | 個 人 | 法 人 | 計 | 土 地 | 家 屋 | 償却資産 | 計 | |
| 収入済額 | 267 | 77 | 3 | 80 | 17 | 42 | 78 | 137 | 50 |
| (構成比) | (100.0) | (28.9) | (1.1) | (30.0) | (6.4) | (15.7) | (29.2) | (51.3) | (18.7) |
| 徴収率 | 95.5 | 92.8 | 97.0 | 93.0 | 92.0 | 92.0 | 98.8 | 95.8 | 99.3 |

【公営企業会計の状況】 (R3年度決算)

(百万円、%)

| 会計名（法非適） | 歳 入 | 歳 出 | 形式収支 | 他会計繰入金 | 資金不足比率 |
|---------------|-----|-----|------|--------|--------|
| 蓬田村簡易水道事業特別会計 | 106 | 101 | 5 | 54 | — |

【公共施設等整備状況】 (R3年度公共施設状況調査等) (%、㎡)

(ヵ所)

| | |
|-------------------|-------|
| 道 路 改 良 率 | 85.8 |
| 道 路 舗 装 率 | 25.3 |
| 都市公園等（人口1人当たり面積） | 46.6 |
| 上 水 道 等 普 及 率 | 100.9 |
| 汚 水 処 理 施 設 整 備 率 | 66.5 |

| | | | | | |
|---------|------|-----|---------------|-------|---|
| 児童福祉・教育 | 保育所 | 0 | 文化 | 体育館 | 1 |
| | 幼稚園 | 0 | | プール | 0 |
| | こども園 | 1 | | 陸上競技場 | 1 |
| | 小学校 | 1 | 野球場 | 1 | |
| | 中学校 | 1 | 医療 | 病院 | 0 |
| 市民会館等 | 0 | 病床数 | | 0 | |
| 公民館 | 2 | 診療所 | | 1 | |
| 文化 | 図書館 | 0 | ※文化施設は市町村立分のみ | | |

【令和5年度主要施策】 ※新型コロナウイルス感染症の影響により実施できない場合もございます。 (百万円)

| 項 目 | 事 業 概 要 | 当初予算 |
|-----------------|--|------|
| 新庁舎等建設事業 | 新庁舎の建設に向け、建設地の造成等を行う。 | 173 |
| 小型動力ポンプ積載車購入事業 | 村消防団保有の消防関係車両の計画的更新で、1地区の小型動力ポンプ積載車を更新する。 | 15 |
| よもぎ温泉水中ポンプ交換事業 | 安心安全な入浴環境を提供するため、よもぎ温泉の水中ポンプ交換工事を行う。 | 4 |
| 海水浴場更衣室外部階段更新事業 | 海水浴客が安心して更衣室を利用できるようにするため、玉松海水浴場の更衣室外部階段を更新する。 | 6 |
| 有害鳥獣対策備品購入事業 | 野生動物の接近の防止及び被害地域からの排除を目的に、野生動物忌避装置「モンスターウルフ」2台を整備する。 | 2 |

【令和5年度ユニークソフト事業】 ※新型コロナウイルス感染症の影響により実施できない場合もございます。(千円)

| 項 目 | 事 業 概 要 | 当初予算 |
|--------------|--|--------|
| 18歳までの医療費無料化 | 子育て世代の負担を軽減するため、0歳～18歳到達年度末までの子どもにかかる医療費(通院・入院)を村が助成する。 | 9,600 |
| 学校給食費無償化事業 | 子育て支援と少子化対策のため、蓬田小・中学校の給食費を無償化する。 | 6,213 |
| 農業用機械等導入支援事業 | 農業者の生産性向上や経営効率化を目的として認定農業者や農事振興組合に対し、農業用機械等の導入に係る費用の一部を助成する。 | 10,000 |
| 中学校海外研修事業 | 蓬田中学校2・3年生を対象に、異文化体験や語学学習などを目的とした海外研修を行う。 | 9,821 |
| がん検診無料化事業 | 村民の健康増進のため、一定の要件を満たした村民のがん検診にかかる費用を村が助成する。 | 7,301 |

【祭・行事】 ※新型コロナウイルス感染症の影響により中止や延期となる場合があります。

| |
|--|
| よもぎた玉松ビーチバレーボール大会(7月下旬)、玉松海まつり(8月上旬)、よもぎた村民祭(9月中旬) |
|--|

【主な施設】

| |
|--|
| ふれあいセンターよもぎ温泉、よもぎた物産館マルシェよもぎた、玉松台スポーツガーデン、玉松海水浴場 |
|--|

【名所・旧跡・著名人】

| | |
|-------|------------------------|
| 名 所 | 玉松台、円空仏、黒滝、大倉岳、赤倉岳、袴腰岳 |
| 旧 跡 | 大館遺跡、小館野遺跡 |
| 著 名 人 | 武井宏之(漫画家) |

【名産・特産品】

| | |
|-----------|---------------------------------------|
| 農 林 水 産 物 | トマト(夏～秋)、ホタテ(春～夏)、卵(通年) |
| 伝 統 工 芸 品 | |
| そ の 他 | トマト加工品(ケチャップ、パスタソース等)、フライまんじゅう、北のよもぎ茶 |

| | | | | | |
|--|---|--------------|---------------------------------|------------------------------|-------|
|  | 所在地 〒030-1393 外ヶ浜町字蟹田高銅屋44-2 電 話 (0174) 31-1111 F a x (0174) 31-1215 | | 木 マツ | 花 あじさい | 鳥 カモメ |
| | 首 長 やまざき ゆい こ 山崎 結子 (41歳) 第2期 任期 令和7. 4. 23 | | 沿革 平17. 3. 28 合併 蟹田町、平館村、三厩村 | | |
| 副町長 | | 議 長 | 鈴木 進 | | |
| 議 員 | 現議員数 (0) 11 | 条例定数 [11] | 任 期 令和 9. 4. 25 | 地域指定 (調) (迎) (操) (農) (郵) (半) | |

(令和5年4月1日現在)

【人 口】

(人、世帯)

| 区 分 | 人 口 | 世帯数 |
|----------------|-------|-------|
| 22. 10. 1 (国調) | 7,089 | 2,789 |
| 27. 10. 1 (国調) | 6,198 | 2,577 |
| R2. 10. 1 (国調) | 5,401 | 2,358 |
| R5. 4. 1 (住基) | 5,205 | 2,691 |

【産業構造】(R2国調)

(人、%)

| 区 分 | 就業人口 | 構 成 比 |
|-------------|-------|-------|
| 第1次産業 | 539 | 23. 1 |
| 第2次産業 | 486 | 20. 8 |
| 第3次産業 | 1,312 | 56. 1 |
| 計 (分類不能分含む) | 2,341 | |

構成比は分母から分類不能分を除いて算出

【人口動態】(R2国調)

| | |
|-----------|-------------------------|
| 人口密度 | 23. 5 人/km ² |
| 人口伸率 | △ 12. 9 % |
| 0～14歳人口割合 | 5. 3 % |
| 65歳以上人口割合 | 51. 0 % |

【行政機構】

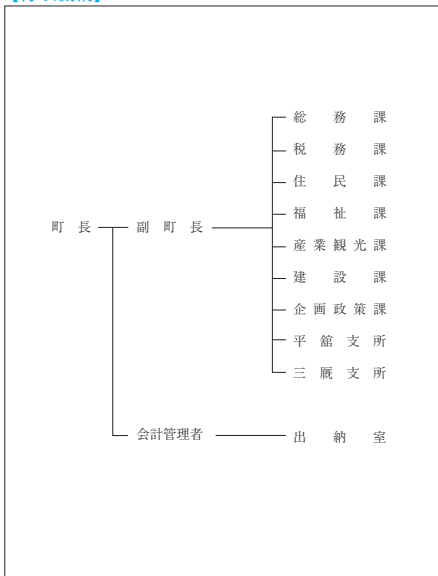

【行政区域面積】(R4.10.1現在)

| |
|------------------------|
| 230.30 km ² |
|------------------------|

【職員数】(R4.4.1現在)

(人)

| | |
|-----------------|-----|
| 普 通 会 計 計 | 90 |
| 一 般 行 政 部 門 | 72 |
| 特 別 行 政 部 門 | 18 |
| 公 営 企 業 等 会 計 計 | 74 |
| 合 計 | 164 |

【一般行政職平均給料月額等】(R4.4.1現在)

| | |
|------------------|-------|
| 一般行政職平均給料月額(百 円) | 3,192 |
| 平均年齢(歳) | 45.3 |
| 平均経験年数(年) | 24.9 |

【主な歳入歳出】

(百万円、%)

| 区 分 | R5年度 当 初 | 構成比 | R3年度 決 算 | 構成比 |
|-------------|-------------|-------|-------------|-------|
| 歳 入 計 | 5,420 | 100.0 | 6,449 | 100.0 |
| 地 方 税 | 627 | 11.6 | 639 | 9.9 |
| 地 方 交 付 税 | 2,750 | 50.7 | 3,685 | 57.1 |
| 国・県支出金 | 661 | 12.2 | 893 | 13.8 |
| 地方債(臨財債除く) | 525 | 9.7 | 205 | 3.2 |
| 臨時財政対策債 | 18 | 0.3 | 0 | 0.0 |
| 繰 入 金 | 431 | 8.0 | 485 | 7.5 |
| そ の 他 | 408 | 7.5 | 542 | 8.5 |
| 歳 出 計 | 5,420 | 100.0 | 6,321 | 100.0 |
| 義 務 的 経 費 計 | 1,911 | 35.2 | 2,162 | 34.2 |
| 人 件 費 | 826 | 15.2 | 837 | 13.2 |
| 扶 助 費 | 270 | 5.0 | 423 | 6.7 |
| 公 債 費 | 815 | 15.0 | 902 | 14.3 |
| 投 資 的 経 費 計 | 606 | 11.2 | 299 | 4.7 |
| 普通建設事業費 | 606 | 11.2 | 299 | 4.7 |
| そ の 他 経 費 計 | 2,903 | 53.6 | 3,860 | 61.1 |
| 物 件 費 | 1,076 | 19.9 | 980 | 15.5 |
| 補 助 費 等 | 1,027 | 18.9 | 1,031 | 16.3 |
| 繰 出 金 | 493 | 9.1 | 638 | 10.1 |
| そ の 他 | 307 | 5.7 | 1,211 | 19.2 |

【財政指数】(R3年度決算) (百万円、%)

| | |
|----------------------|-------|
| 標準財政規模 | 4,076 |
| 財政力指数 | 0.183 |
| 経常収支比率 | 94.8 |
| 基金現在高 | 4,423 |
| 財政調整基金 | 1,433 |
| 減債基金 | 791 |
| 対標準財政規模 [※] | 54.6% |
| その他特定目的基金 | 2,199 |
| 地方債現在高(臨財債含む) | 5,815 |
| 地方債現在高(臨財債除く) | 3,745 |

※対標準 財政調整基金+減債基金 / 標準財政規模 × 100
財政規模

【健全化判断比率】(R3年度決算) (%)

| | |
|----------|--------------|
| 実質赤字比率 | - (15.00) |
| 連結実質赤字比率 | - (20.00) |
| 実質公債費比率 | 11.2 (25.0) |
| 将来負担比率 | 30.5 (350.0) |

() 内は早期健全化基準

【歳入(収入)内訳】(R5年度当初予算)

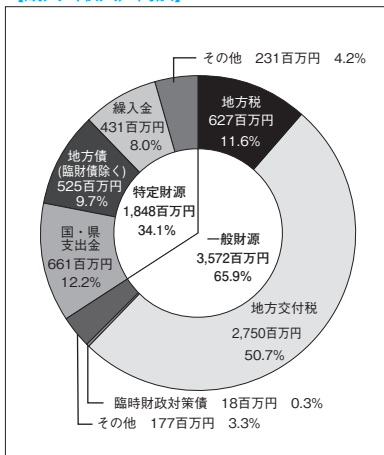

【歳出(支出)内訳】(R5年度当初予算)

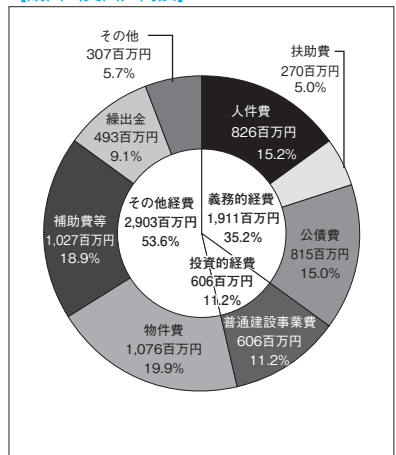

【財政比較分析表】 (R3年度普通会計決算)

| 項 目 | 外ヶ浜町 | 類似団体 | 県内平均 |
|---------------------------------|----------|----------|----------|
| 財政力（財政力指数） | 0.18 | 0.27 | 0.37 |
| 財政構造の弾力性（経常収支比率） | 94.8% | 83.5% | 85.7% |
| 公債費負担の状況（実質公債費比率） | 11.2% | 8.9% | 9.6% |
| 将来負担の状況（将来負担比率） | 30.5% | 0.0% | 54.0% |
| 給与水準（ラスパイレス指数） | 96.0 | 95.8 | 95.6 |
| 定員管理の状況（人口千人当たり職員数） | 16.30人 | 16.39人 | 11.86人 |
| 人件費・物件費等の状況（人口1人当たり人件費・物件費等決算額） | 382,661円 | 340,705円 | 246,149円 |

【税収の状況】 (R3年度決算)

(百万円、%)

| 区 分 | 税収計 | 市 町 村 民 税 | | | 固 定 資 産 税 | | | | その他計 |
|-------|---------|-----------|-------|--------|-----------|--------|--------|--------|--------|
| | | 個 人 | 法 人 | 計 | 土 地 | 家 屋 | 償却資産 | 計 | |
| 収入済額 | 639 | 157 | 24 | 181 | 19 | 97 | 270 | 386 | 72 |
| (構成比) | (100.0) | (24.6) | (3.7) | (28.3) | (3.0) | (15.2) | (42.2) | (60.4) | (11.3) |
| 徴収率 | 98.8 | 97.1 | 100.0 | 97.5 | 99.2 | 99.2 | 99.2 | 99.2 | 99.8 |

【公営企業会計の状況】 (R3年度決算)

(百万円、%)

| 会計名（法 適） | 総収益 | 総費用 | 純 損 益 | 他会計繰入金 | 資金不足比率 |
|----------------|-------|-------|-------|--------|--------|
| 外ヶ浜町簡易水道事業会計 | 237 | 230 | 6 | 63 | — |
| 病院事業会計 | 1,081 | 1,065 | 16 | 332 | — |
| 会計名（法非適） | 歳 入 | 歳 出 | 形式収支 | 他会計繰入金 | 資金不足比率 |
| 外ヶ浜公共下水道事業特別会計 | 255 | 255 | 0 | 152 | — |

【公共施設等整備状況】 (R3年度公共施設状況調査等) (%、㎡)

| | |
|-------------------|-------|
| 道 路 改 良 率 | 74.9 |
| 道 路 舗 装 率 | 71.8 |
| 都市公園等（人口1人当たり面積） | 47.9 |
| 上 水 道 等 普 及 率 | 100.0 |
| 汚 水 処 理 施 設 整 備 率 | 58.9 |

(ヵ所)

| | | | | | |
|---------|-------|---|-------|-------|----|
| 児童福祉・教育 | 保育所 | 0 | 文化 | 体育館 | 3 |
| | 幼稚園 | 0 | | プ ー ル | 0 |
| | こども園 | 1 | | 陸上競技場 | 1 |
| | 小学校 | 2 | 野 球 場 | 2 | |
| | 中学校 | 2 | 病 院 | 1 | |
| 文化 | 市民会館等 | 0 | 医療 | 病 床 数 | 44 |
| | 公民館 | 3 | | 診 療 所 | 8 |
| | 図書館 | 0 | | | |

※文化施設は市町村立分のみ

【令和5年度主要施策】 ※新型コロナウイルス感染症の影響により実施できない場合もございます。 (百万円)

| 項 目 | 事 業 概 要 | 当初予算 |
|------------------|---|------|
| 大平山元遺跡展示施設建設事業 | 世界文化遺産に登録されている大平山元遺跡のガイダンス施設の建設工事を行う。 | 282 |
| 旧平館小学校改修事業 | 閉校となった旧平館小学校を集会施設とするべく改修工事を行う。 | 105 |
| 廃棄物処理施設基幹的設備改良事業 | 廃棄物処理施設の設備改良工事を行う。 | 31 |
| 蟹田中学校体育館トイレ改修事業 | 災害発生時の避難所に指定されている蟹田中学校体育館のトイレをバリアフリートイレに改修する。 | 17 |
| 階段国道周辺整備事業 | 階段国道周辺の駐車場等の整備を行う。 | 10 |

【令和5年度ユニークソフト事業】 ※新型コロナウイルス感染症の影響により実施できない場合もございます。(千円)

| 項 目 | 事 業 概 要 | 当初予算 |
|-------------|--|-------|
| 物産観光振興事業 | ゆるキャラの公募や着ぐるみ作成等、産業の振興と町の活性化を図るための事業を行う。 | 5,001 |
| 卒業祝金事業 | 中学校卒業時に祝金の給付を行う。 | 780 |
| こども園副食費助成事業 | こども園利用者の副食費の5割相当を助成する。 | 534 |
| ピロリ菌検査除菌事業 | 将来の胃がん発生リスクを軽減させるため、中学生に検査・治療を実施する。 | 184 |
| 不妊治療支援助成事業 | 不妊治療等に関わる交通費の一部などを助成する。 | 150 |

【祭・行事】 ※新型コロナウイルス感染症の影響により中止や延期となる場合があります。

| |
|--|
| しろおお祭り（4月～5月）、むーもんマルシェ・フェスタ（5月～10月）、外ヶ浜町港まつり（7月）、龍飛・義経マラソン（10月）、みんなやそとがはマーケット（11月）、龍飛岬冬まつり（2月） |
|--|

【主な施設】

| |
|--|
| 風のまち交流プラザ「トップマスト」、おだいばアウトビレッジ、湯の沢温泉「ちゃぼらっと」、三既健康増進センター「よしつねの湯」、青函トンネル記念館、龍飛岬観光案内所「龍飛館」 |
|--|

【名所・旧跡・著名人】

| | |
|-------|--|
| 名 所 | 龍飛崎、太宰治文学碑、松前街道、龍馬山義経寺、鍛冶屋の一本松、階段国道、平館灯台 |
| 旧 跡 | 史跡大平山元遺跡、平館台場跡 |
| 著 名 人 | |

【名産・特産品】

| | |
|-----------|---|
| 農 林 水 産 物 | 龍飛岬マツカワ(通年)、焼干しイワシ(通年)、ホタテ(春～夏)、津軽海峡本マグロ(秋～冬)、トケケリガニ(4月～5月)、しろおお(4月～5月) |
| 伝 統 工 芸 品 | |
| そ の 他 | 昆布加工品、純米吟醸酒「蟹田」、特別純米酒「龍飛」 |



| | | | | | |
|------------------------------|--|--|--|------------------------------|--------|
| | 所在地 〒038-2792 鯨ヶ沢町大字舞戸町字鳴戸321番地 | | 木 けやき | 花 はまなす | 鳥 うぐいす |
| | 電 話 (0173) 72-2111 F a x (0173) 72-2374 | | 姉妹都市提携 サンセバスチオン市・ブラジル・昭59.10.26 友好都市提携 久慈市・岩手県・平30.10.3 | | |
| 首 長 ひら た まる 平田 衛 (63歳) | | 沿革 昭30.3.31 合併 鯨ヶ沢町 赤石村 中村 舞戸村 鳴沢村 (大字出来島を除く) | | | |
| 第2期 任期 令和7.12.26 | | | | | |
| 副町長 | 加藤 隆之 | 議 長 | 神 孝 | | |
| 議 員 | 現議員数 (0) 11 | 条例定数 [12] 12 | 任 期 令和 6.3.30 | 地域指定 (過) (辺) (振) (農) (都) (特) | |

(令和5年4月1日現在)

【人 口】

(人、世帯)

| 区 分 | 人 口 | 世帯数 |
|--------------|--------|-------|
| 22.10.1 (国調) | 11,449 | 4,095 |
| 27.10.1 (国調) | 10,126 | 3,851 |
| R2.10.1 (国調) | 9,044 | 3,643 |
| R5.4.1 (住基) | 8,856 | 4,386 |

【産業構造】 (R2国調)

(人、%)

| 区 分 | 就業人口 | 構 成 比 |
|-------------|-------|-------|
| 第1次産業 | 897 | 21.5 |
| 第2次産業 | 707 | 16.9 |
| 第3次産業 | 2,571 | 61.6 |
| 計 (分類不能分含む) | 4,197 | |

構成比は分母から分類不能分を除いて算出

【人口動態】 (R2国調)

| | |
|-----------|------------------------|
| 人口密度 | 26.4 人/km ² |
| 人口伸率 | △ 10.7 % |
| 0～14歳人口割合 | 7.8 % |
| 65歳以上人口割合 | 44.7 % |

【行政機構】

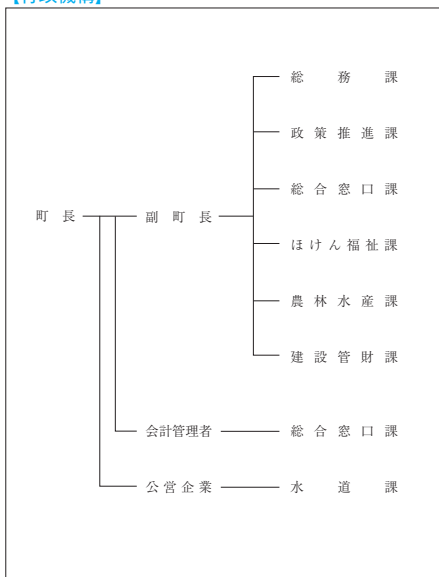

【行政区域名積】 (R4.10.1現在)

| |
|------------------------|
| 343.08 km ² |
|------------------------|

【職員数】 (R4.4.1現在) (人)

| | |
|-----------------|-----|
| 普 通 会 計 計 | 109 |
| 一 般 行 政 部 門 | 92 |
| 特 別 行 政 部 門 | 17 |
| 公 営 企 業 等 会 計 計 | 17 |
| 合 計 | 126 |

【一般行政職平均給料月額等】 (R4.4.1現在)

| | |
|-------------------|-------|
| 一般行政職平均給料月額 (百 円) | 3,125 |
| 平均年齢 (歳) | 43.8 |
| 平均経験年数 (年) | 22.8 |

【主な歳入歳出】

(百万円、%)

| 区 分 | R5年度 当 初 | 構成比 | R3年度 決 算 | 構成比 |
|-------------|-------------|-------|-------------|-------|
| 歳 入 計 | 8,864 | 100.0 | 8,168 | 100.0 |
| 地 方 税 | 795 | 9.0 | 823 | 10.1 |
| 地 方 交 付 税 | 3,585 | 40.4 | 3,770 | 46.2 |
| 国・県支出金 | 2,148 | 24.2 | 1,817 | 22.2 |
| 地方債(臨財債除く) | 872 | 9.8 | 189 | 2.3 |
| 臨時財政対策債 | 17 | 0.2 | 148 | 1.8 |
| 繰 入 金 | 634 | 7.2 | 386 | 4.7 |
| そ の 他 | 813 | 9.2 | 1,035 | 12.7 |
| 歳 出 計 | 8,864 | 100.0 | 8,001 | 100.0 |
| 義 務 的 経 費 計 | 2,897 | 32.7 | 3,115 | 38.9 |
| 人 件 費 | 1,144 | 12.9 | 1,172 | 14.6 |
| 扶 助 費 | 901 | 10.2 | 1,110 | 13.9 |
| 公 債 費 | 852 | 9.6 | 833 | 10.4 |
| 投 資 的 経 費 計 | 1,529 | 17.2 | 432 | 5.4 |
| 普通建設事業費 | 793 | 8.9 | 432 | 5.4 |
| そ の 他 経 費 計 | 4,438 | 50.1 | 4,454 | 55.7 |
| 物 件 費 | 1,363 | 15.4 | 1,131 | 14.1 |
| 補 助 費 等 | 1,725 | 19.5 | 1,434 | 18.0 |
| 繰 出 金 | 893 | 10.1 | 879 | 11.0 |
| そ の 他 | 457 | 5.1 | 1,010 | 12.6 |

【財政指数】(R3年度決算) (百万円、%)

| | |
|----------------------|--------|
| 標準財政規模 | 4,539 |
| 財政力指数 | 0.222 |
| 経常収支比率 | 90.8 |
| 基金現在高 | 1,111 |
| 財政調整基金 | 438 |
| 減債基金 | 178 |
| 対標準財政規模 [※] | 13.6% |
| その他特定目的基金 | 495 |
| 地方債現在高(臨財債含む) | 10,603 |
| 地方債現在高(臨財債除く) | 8,258 |

※対標準 財政調整基金+減債基金 ÷ 標準財政規模 × 100

【健全化判断比率】(R3年度決算) (%)

| | |
|----------|---------------|
| 実質赤字比率 | - (15.00) |
| 連結実質赤字比率 | - (20.00) |
| 実質公債比率 | 14.1 (25.0) |
| 将来負担比率 | 155.9 (350.0) |

() 内は早期健全化基準

【歳入(収入)内訳】(R5年度当初予算)

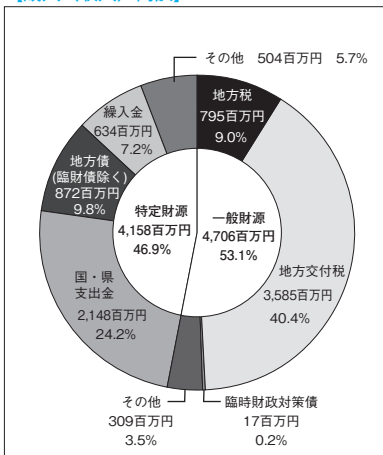

【歳出(支出)内訳】(R5年度当初予算)

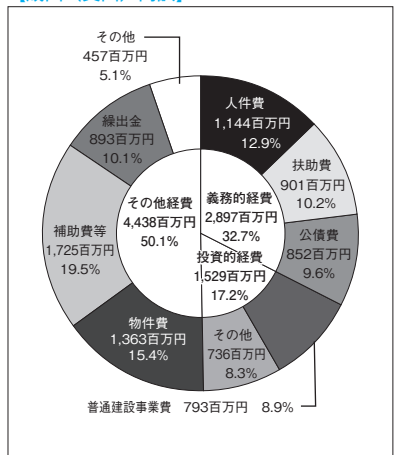

【財政比較分析表】 (R3年度普通会計決算)

| 項 目 | 鯉ヶ沢町 | 類似団体 | 県内平均 |
|---------------------------------|----------|----------|----------|
| 財政力（財政力指数） | 0.22 | 0.27 | 0.37 |
| 財政構造の弾力性（経常収支比率） | 90.8% | 83.5% | 85.7% |
| 公債費負担の状況（実質公債費比率） | 14.1% | 8.9% | 9.6% |
| 将来負担の状況（将来負担比率） | 155.9% | 0.0% | 54.0% |
| 給与水準（ラスパイレス指数） | 92.6 | 95.8 | 95.6 |
| 定員管理の状況（人口千人当たり職員数） | 12.02人 | 16.39人 | 11.86人 |
| 人件費・物件費等の状況（人口1人当たり人件費・物件費等決算額） | 268,994円 | 340,705円 | 246,149円 |

【税収の状況】 (R3年度決算)

(百万円、%)

| 区 分 | 税収計 | 市 町 村 民 税 | | | 固 定 資 産 税 | | | | その他計 |
|-------|---------|-----------|-------|--------|-----------|--------|--------|--------|--------|
| | | 個 人 | 法 人 | 計 | 土 地 | 家 屋 | 償却資産 | 計 | |
| 収入済額 | 823 | 252 | 32 | 284 | 113 | 162 | 126 | 401 | 138 |
| (構成比) | (100.0) | (30.6) | (3.9) | (34.5) | (13.7) | (19.7) | (15.3) | (48.7) | (16.8) |
| 徴収率 | 96.2 | 98.0 | 99.7 | 98.2 | 91.4 | 91.4 | 100.0 | 93.9 | 99.1 |

【公営企業会計の状況】 (R3年度決算)

(百万円、%)

| 会計名（法 適） | 総収益 | 総費用 | 純 損 益 | 他会計繰入金 | 資金不足比率 |
|------------------|-----|-----|-------|--------|--------|
| 鯉ヶ沢町水道事業会計 | 266 | 241 | 25 | 59 | — |
| 会計名（法非適） | 歳 入 | 歳 出 | 形式収支 | 他会計繰入金 | 資金不足比率 |
| 鯉ヶ沢町公共下水道事業特別会計 | 256 | 251 | 5 | 172 | — |
| 鯉ヶ沢町農業集落排水事業特別会計 | 153 | 150 | 3 | 97 | — |

【公共施設等整備状況】 (R3年度公共施設状況調査等) (%、㎡)

(カ所)

| | |
|-------------------|------|
| 道 路 改 良 率 | 82.8 |
| 道 路 舗 装 率 | 86.5 |
| 都市公園等（人口1人当たり面積） | 33.4 |
| 上 水 道 等 普 及 率 | 86.6 |
| 汚 水 処 理 施 設 整 備 率 | 57.4 |

| | | | | | |
|---------|------|-----|---------------|-------|---|
| 児童福祉・教育 | 保育所 | 1 | 文化 | 体育館 | 1 |
| | 幼稚園 | 0 | | プール | 1 |
| | こども園 | 3 | | 陸上競技場 | 0 |
| | 小学校 | 2 | 野球場 | 1 | |
| | 中学校 | 1 | 医療 | 病院 | 0 |
| 市民会館等 | 0 | 病床数 | | 0 | |
| 公民館 | 5 | 診療所 | | 8 | |
| 文化 | 図書館 | 0 | ※文化施設は市町村立分のみ | | |

【令和5年度主要施策】 ※新型コロナウイルス感染症の影響により実施できない場合もございます。(百万円)

| 項 目 | 事 業 概 要 | 当初予算 |
|-----------------|--|------|
| コミュニティバス運行委託事業 | 住民や交通弱者等の日常的な移動手段の確保と地域間交流の促進を目的にコミュニティバス「あじバス」を運行し、地域の生活交通を維持する | 135 |
| 鯉ヶ沢町重層的支援体制整備事業 | 福祉4分野（介護・障がい・子育て・生活困窮）における地域住民の複雑化・複合化した支援ニーズに対応する包括的な支援体制を整備する | 75 |
| 森林経営管理事業 | 適切な経営管理が行われていない森林を対象に所有者の意向調査を実施し、森林資源情報の詳細な地形データを取得する | 28 |
| 子ども医療費助成 | 0歳児から中学校3学年までの児童を対象（所得制限なし）に、入院医療費及び外来医療費を助成する | 20 |
| 子ども家庭総合支援拠点事業 | 子ども家庭支援員（保育士）を配置し、子どもの視点に立ったソーシャルワークを実施することにより、子どもの命をまもる体制を構築する | 3 |

【令和5年度ユニークソフト事業】 ※新型コロナウイルス感染症の影響により実施できない場合もございます。(千円)

| 項 目 | 事 業 概 要 | 当初予算 |
|--------------------|---|-------|
| 白神山地世界自然遺産登録30周年事業 | 豊かな自然や恵みがもたらす「特別感のある体験」や「土地ならではの食」を提供し、誘客促進及び地域経済の好循環化を図る | 6,400 |
| 鯉ヶ沢町まちづくり応援補助金 | 活力ある地域づくりを推進するため、町民が主体的に取り組む防災・健康・子育て支援・文化・スポーツ等の活動を支援する | 4,000 |
| 鯉ヶ沢町にぎわい創出プロジェクト | 旧庁舎跡地の利活用等をテーマに、弘前大学と共同で町民ワークショップを開催する | 1,100 |
| QOL健診事業 | 生活習慣改善及び健康増進を目的に、即日2時間で測定・結果通知・健康教育を行う、コンパクト型健診を実施する | 550 |
| 鯉ヶ高みらい塾 | 鯉ヶ沢高校生を対象に地域の魅力を見つめ直すきっかけや視野を広げる機会を創出し、ドローン技術を用いて活躍できる人材を育成する | 832 |

【祭・行事】 ※新型コロナウイルス感染症の影響により中止や延期となる場合があります。

| |
|--|
| あじがさわヒラメフェス（5月中旬）、あじがさわ肉のフェスティバル（9月上旬）、鯉ヶ沢イカのカーテンまつり（9月上旬）、あじがさわスイーツフェス（11月上旬）、白神の森遊山道トレッキング特別企画（5月、10月） |
|--|

【主な施設】

| |
|--|
| 鯉ヶ沢キャンピングパーク、大高山総合公園、日本海拠点館、青森スプリング・ゴルフクラブ、青森スプリング・スキースポーツ、白神天然河川公園、はまなす公園、白神の森遊山道 |
|--|

【名所・旧跡・著名人】

| | |
|-------|---|
| 名 所 | 世界自然遺産白神山地、赤石溪流、くろくまの滝、北限の天然杉、海の駅「わんど」、鯉ヶ沢相模館、光信公の館 |
| 旧 跡 | 津軽藩町奉行所跡、津軽氏城跡（種里城跡） |
| 著 名 人 | 舞の海秀平（元小結舞の海、タレント）、楯山親方（元幕内誉富士）、渡邊眞理子（書道家） |

【名産・特産品】

| | |
|-----------|--|
| 農 林 水 産 物 | 幻の魚イトウ、赤石川の金のアユ（7月1日解禁）、生干しいか、スイカ・メロン（7～8月）、長いも、アスパラガス |
| 伝 統 工 芸 品 | |
| そ の 他 | ヒラメのヅケ丼、鯨餅、地酒「安東水軍」「白神のしずく」、白神山地の水 |



| | | | | | |
|-----|--|--------------------|---|-------|-------|
| | 所在地 〒038-2324 深浦町大字深浦字苗代沢84-2 電 話 (0173) 74-2111 F a x (0173) 74-4415 | | 木 樵 (ぶな) | 花 福寿草 | 鳥 カモメ |
| | 首 長 よした みつる 吉田 満 (69歳) 第4期 任期 令和6. 12. 20 | | 姉妹都市提携 ラヌア郡・フィンランド・H 2. 6. 26 岩内町・北海道・H 12. 7. 20 | | |
| 副町長 | 佐藤 洋一 | 議 長 | 斉藤 登 | | |
| 議 員 | 現議員数 (0) 12 | 条例定数 [12] 12 | 任 期 令和 9. 4. 25 | | |
| | | | 地域指定 (過) (辺) (港) (島) | | |

(令和5年5月2日現在)

【人 口】

(人、世帯)

| 区 分 | 人 口 | 世帯数 |
|----------------|--------|--------|
| 22. 10. 1 (国調) | 9, 691 | 3, 532 |
| 27. 10. 1 (国調) | 8, 429 | 3, 304 |
| R2. 10. 1 (国調) | 7, 346 | 3, 047 |
| R5. 4. 1 (住基) | 7, 157 | 3, 540 |

【産業構造】 (R2国調)

(人、%)

| 区 分 | 就業人口 | 構 成 比 |
|-------------|--------|-------|
| 第1次産業 | 745 | 23. 2 |
| 第2次産業 | 598 | 18. 6 |
| 第3次産業 | 1, 872 | 58. 2 |
| 計 (分類不能分含む) | 3, 224 | |

構成比は分母から分類不能分を除いて算出

【人口動態】 (R2国調)

| | |
|-----------|-------------------------|
| 人口密度 | 15. 0 人/km ² |
| 人口伸率 | △ 12. 8 % |
| 0～14歳人口割合 | 6. 5 % |
| 65歳以上人口割合 | 50. 7 % |

【行政機構】

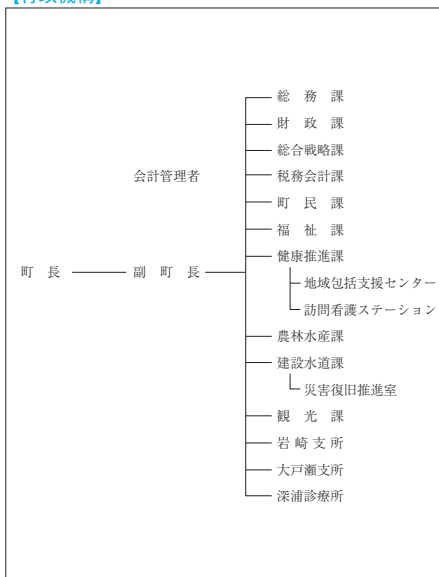

【行政区域名積】 (R4. 10. 1現在)

| |
|-------------------------|
| 488. 91 km ² |
|-------------------------|

【職員数】 (R4. 4. 1現在) (人)

| | |
|-----------------|-----|
| 普 通 会 計 計 | 105 |
| — 一 般 行 政 部 門 | 94 |
| — 特 別 行 政 部 門 | 11 |
| 公 営 企 業 等 会 計 計 | 36 |
| 合 計 | 141 |

【一般行政職平均給料月額等】 (R4. 4. 1現在)

| | |
|-------------------|--------|
| 一般行政職平均給料月額 (百 円) | 3, 042 |
| 〃 平均年齢 (歳) | 41. 8 |
| 〃 平均経験年数 (年) | 20. 8 |

【主な歳入歳出】

(百万円、%)

| 区 分 | R5年度 当 初 | 構成比 | R3年度 決 算 | 構成比 |
|-------------|-------------|-------|-------------|-------|
| 歳 入 計 | 7,375 | 100.0 | 7,591 | 100.0 |
| 地 方 税 | 665 | 9.0 | 681 | 9.0 |
| 地 方 交 付 税 | 3,650 | 49.5 | 4,134 | 54.5 |
| 国・県支出金 | 1,416 | 19.2 | 1,552 | 20.4 |
| 地方債(臨財債除く) | 815 | 11.1 | 463 | 6.1 |
| 臨時財政対策債 | 15 | 0.2 | 104 | 1.4 |
| 繰 入 金 | 327 | 4.4 | 32 | 0.4 |
| そ の 他 | 487 | 6.6 | 625 | 8.2 |
| 歳 出 計 | 7,375 | 100.0 | 7,393 | 100.0 |
| 義 務 的 経 費 計 | 2,565 | 34.8 | 2,825 | 38.2 |
| 人 件 費 | 1,079 | 14.7 | 1,057 | 14.3 |
| 扶 助 費 | 645 | 8.7 | 870 | 11.8 |
| 公 債 費 | 841 | 11.4 | 898 | 12.1 |
| 投 資 的 経 費 計 | 1,282 | 17.4 | 854 | 11.6 |
| 普通建設事業費 | 872 | 11.8 | 853 | 11.5 |
| そ の 他 経 費 計 | 3,528 | 47.8 | 3,714 | 50.2 |
| 物 件 費 | 1,008 | 13.7 | 1,022 | 13.8 |
| 補 助 費 等 | 1,460 | 19.8 | 1,220 | 16.5 |
| 繰 出 金 | 866 | 11.7 | 781 | 10.6 |
| そ の 他 | 194 | 2.6 | 691 | 9.3 |

【財政指数】(R3年度決算) (百万円、%)

| | |
|----------------------|-------|
| 標準財政規模 | 4,724 |
| 財政力指数 | 0.172 |
| 経常収支比率 | 90.8 |
| 基金現在高 | 3,595 |
| 財政調整基金 | 1,964 |
| 減債基金 | 161 |
| 対標準財政規模 [※] | 45.0% |
| その他特定目的基金 | 1,470 |
| 地方債現在高(臨財債含む) | 8,036 |
| 地方債現在高(臨財債除く) | 5,627 |

※対標準 = $\frac{\text{財政調整基金} + \text{減債基金}}{\text{標準財政規模}} \times 100$

【健全化判断比率】(R3年度決算) (%)

| | |
|----------|--------------|
| 実質赤字比率 | - (15.00) |
| 連結実質赤字比率 | - (20.00) |
| 実質公債費比率 | 9.5 (25.0) |
| 将来負担比率 | 29.1 (350.0) |

() 内は早期健全化基準

【歳入(収入)内訳】(R5年度当初予算)

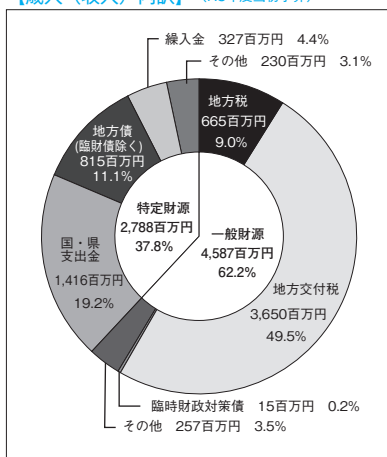

【歳出(支出)内訳】(R5年度当初予算)

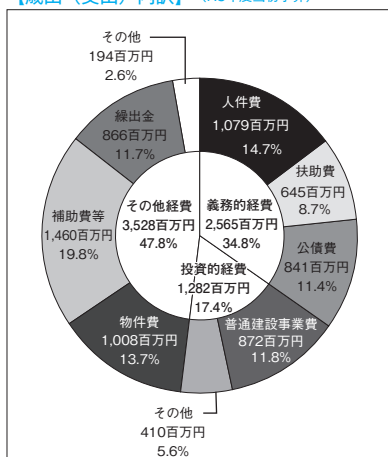

【財政比較分析表】 (R3年度普通会計決算)

| 項 目 | 深浦町 | 類似団体 | 県内平均 |
|---------------------------------|----------|----------|----------|
| 財政力（財政力指数） | 0.17 | 0.27 | 0.37 |
| 財政構造の弾力性（経常収支比率） | 90.8% | 83.5% | 85.7% |
| 公債費負担の状況（実質公債費比率） | 9.5% | 8.9% | 9.6% |
| 将来負担の状況（将来負担比率） | 29.1% | 0.0% | 54.0% |
| 給与水準（ラスパイレス指数） | 94.8 | 95.8 | 95.6 |
| 定員管理の状況（人口千人当たり職員数） | 14.33人 | 16.39人 | 11.86人 |
| 人件費・物件費等の状況（人口1人当たり人件費・物件費等決算額） | 295,173円 | 340,705円 | 246,149円 |

【税収の状況】 (R3年度決算)

(百万円、%)

| 区 分 | 税収計 | 市 町 村 民 税 | | | 固 定 資 産 税 | | | | その他計 |
|-------|---------|-----------|-------|--------|-----------|--------|--------|--------|--------|
| | | 個 人 | 法 人 | 計 | 土 地 | 家 屋 | 償却資産 | 計 | |
| 収入済額 | 681 | 177 | 22 | 199 | 49 | 127 | 163 | 339 | 143 |
| (構成比) | (100.0) | (26.0) | (3.2) | (29.2) | (7.2) | (18.7) | (23.9) | (49.8) | (21.0) |
| 徴収率 | 95.2 | 98.6 | 99.4 | 98.7 | 91.5 | 91.5 | 91.5 | 91.5 | 99.8 |

【公営企業会計の状況】 (R3年度決算)

(百万円、%)

| 会計名（法 適） | 総収益 | 総費用 | 純 損 益 | 他会計繰入金 | 資金不足比率 |
|--------------|-----|-----|-------|--------|--------|
| 水道事業会計 | 422 | 397 | 25 | 193 | — |
| 会計名（法非適） | 歳 入 | 歳 出 | 形式収支 | 他会計繰入金 | 資金不足比率 |
| 深浦町下水道事業特別会計 | 179 | 177 | 1 | 119 | — |

【公共施設等整備状況】 (R3年度公共施設状況調査等) (%、㎡)

(カ所)

| | |
|-------------------|-------|
| 道 路 改 良 率 | 72.4 |
| 道 路 舗 装 率 | 82.0 |
| 都市公園等（人口1人当たり面積） | 29.2 |
| 上 水 道 等 普 及 率 | 100.2 |
| 汚 水 処 理 施 設 整 備 率 | 68.4 |

| | | | | | |
|---------|-------|---|-----|---------------|---|
| 児童福祉・教育 | 保育所 | 5 | 文化 | 体育館 | 4 |
| | 幼稚園 | 0 | | プール | 0 |
| | こども園 | 2 | | 陸上競技場 | 0 |
| | 小学校 | 3 | 野球場 | 1 | |
| | 中学校 | 2 | 病院 | 0 | |
| 文化 | 市民会館等 | 0 | 医療 | 病床数 | 0 |
| | 公民館 | 3 | | 診療所 | 8 |
| | 図書館 | 0 | | ※文化施設は市町村立分のみ | |

【令和5年度主要施策】 ※新型コロナウイルス感染症の影響により実施できない場合もございます。 (百万円)

| 項 目 | 事 業 概 要 | 当初予算 |
|----------------|---|------|
| 黄金崎川災害防除事業 | 豪雨による再度災害防止のため、災害防除工事を行う | 252 |
| 焼却施設大規模改修負担金 | 供用開始から20年以上経過し、処理能力が著しく低下しているエコクリーンアフライ焼却施設の改良工事を実施し、処理能力確保と長寿命化を図る | 182 |
| 地域公共交通対策事業 | コミュニティバスの本格運行を開始し、路線バスと連携した運賃の導入等交通環境の改善とサービスの利便性向上を図る | 46 |
| 白神十二湖地域振興事業 | 「十二湖振興戦略プラン」の実現に向けた取組の一環として、遊休施設の解体や展望デッキ整備を行う | 54 |
| 世界遺産登録30周年記念事業 | 「白神山地」世界遺産登録30周年を記念し、ノベルティグッズの製作などを行う | 10 |

【令和5年度ユニークソフト事業】 ※新型コロナウイルス感染症の影響により実施できない場合もございます。(千円)

| 項 目 | 事 業 概 要 | 当初予算 |
|---------------|--|-------|
| 林業関係経営体育成支援事業 | 新規経営体への支援や資格取得、高性能機械導入を支援し、林業担い手の育成や確保を図る | 4,000 |
| 住環境リフォーム推進事業 | 住宅投資による町内経済の活性化や居住環境の質の向上、下水道加入促進のためリフォーム費用を助成する | 8,000 |
| 子育て世帯家賃補助事業 | 民間賃貸住宅に入居する若年世帯等を対象に家賃補助を実施する | 1,368 |
| 若者等住宅整備支援補助金 | 新婚や子育て世帯、移住者等の住宅新築・リフォームに係る費用を補助する | 1,700 |
| 高校生通学支援事業 | 町内の高校生を対象に通学支援金を給付する | 4,050 |

【祭・行事】 ※新型コロナウイルス感染症の影響により中止や延期となる場合があります。

| |
|--|
| 白神十二湖山開き(4月)、十二湖33湖めぐり(5月、10月)、夕陽海岸ふかうら海開き(7月)、ふかうらイルミネーション(11月)日本一の大イチョウ・ライトアップ「ビッグイエロー」(11月)、千畳敷「氷のカーテン」(1月) |
|--|

【主な施設】

| |
|---|
| アオーネ白神十二湖、白神十二湖エコ・ミュージアム、十二湖ビジターセンター、道の駅「かせいか焼き村」、風待ち館、太宰の宿「ふかうら文学館」、深浦町歴史民俗資料館・美術館、深浦町農林水産物加工場、海の駅ふかうら「深浦まるごと市場」 |
|---|

【名所・旧跡・著名人】

| | |
|-------|---|
| 名 所 | 世界自然遺産「白神山地」、日本遺産「北前船寄港地集落(湊の一本杭等)」、十二湖・青池、北金ヶ沢の大イチョウ(国天然記念物)、円覚寺(国重・業師堂内厨子等)、千畳敷海岸 |
| 旧 跡 | 関の古碑群、宝泉寺の千鳥塚、大間越関所跡 |
| 著 名 人 | 安治川親方(元・安美錦) |

【名産・特産品】

| | |
|-----------|--|
| 農 林 水 産 物 | 深浦マグロ、日本海深浦サーモン、イカ、タイ、久六島のアワビ・サザエ、つるつるわかめ、深浦牛、夏秋トマト、ふかうら雪人参、ふかうら人参ジュース |
| 伝 統 工 芸 品 | |
| そ の 他 | 深浦マグロステーキ丼、ふかうら雪人参ソフト、青池ソフト |



| | | | | | |
|--|--|-------------|---------------------------------|---------|------|
|  | 所在地 〒036-1492 西目屋村大字田代字神田57 電 話 (0172) 85-2111 F a x (0172) 85-3040 | | 木 プナ | 花 ヤマトツジ | 鳥 ハト |
| | 首 長 くわた とよあき 桑田 豊昭 (66歳) 第1期 任期 令和7. 2. 20 | | 姉妹都市提携 葉赫滿旗郷（中国・S 60. 4. 29） | | |
| 副村長 | | 議 長 | 佐藤 ふじ子 | | |
| 議 員 | 現議員数 (1) 6 | 条例定数 [6] | 任 期 令和 9. 4. 30 | | |
| 地域指定 (過) (辺) (集) (農) (特) | | | | | |

(令和5年4月1日現在)

【人 口】

(人、世帯)

| 区 分 | 人 口 | 世帯数 |
|----------------|--------|-----|
| 22. 10. 1 (国調) | 1, 594 | 570 |
| 27. 10. 1 (国調) | 1, 415 | 488 |
| R2. 10. 1 (国調) | 1, 265 | 437 |
| R5. 4. 1 (住基) | 1, 260 | 546 |

【産業構造】(R2国調)

(人、%)

| 区 分 | 就業人口 | 構 成 比 |
|-------------|------|-------|
| 第1次産業 | 167 | 25. 0 |
| 第2次産業 | 156 | 23. 3 |
| 第3次産業 | 346 | 51. 7 |
| 計 (分類不能分含む) | 684 | |

構成比は分母から分類不能分を除いて算出

【人口動態】(R2国調)

| | |
|-----------|------------------------|
| 人口密度 | 5. 1 人/km ² |
| 人口伸率 | △ 10. 6 % |
| 0～14歳人口割合 | 11. 9 % |
| 65歳以上人口割合 | 39. 6 % |

【行政機構】

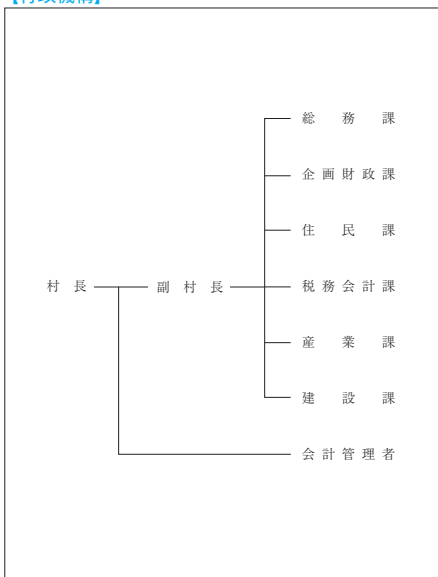

【行政区域面積】(R4.10.1現在)

| |
|-------------------------|
| 246. 02 km ² |
|-------------------------|

【職員数】(R4.4.1現在)

(人)

| | |
|----------|----|
| 普通会計計 | 36 |
| 一般行政部門 | 30 |
| 特別行政部門 | 6 |
| 公営企業等会計計 | 5 |
| 合 計 | 41 |

【一般行政職平均給料月額等】(R4.4.1現在)

| | |
|-----------------|--------|
| 一般行政職平均給料月額(百円) | 3, 034 |
| 平均年齢(歳) | 44. 7 |
| 平均経験年数(年) | 22. 3 |

【主な歳入歳出】

(百万円、%)

| 区 分 | R5年度 当初 | 構成比 | R3年度 決算 | 構成比 |
|------------|------------|-------|------------|-------|
| 歳 入 計 | 2,086 | 100.0 | 2,616 | 100.0 |
| 地方税 | 142 | 6.8 | 147 | 5.6 |
| 地方交付税 | 1,090 | 52.3 | 1,278 | 48.9 |
| 国・県支出金 | 217 | 10.4 | 423 | 16.2 |
| 地方債(臨財債除く) | 262 | 12.6 | 178 | 6.8 |
| 臨時財政対策債 | 5 | 0.2 | 40 | 1.5 |
| 繰入金 | 219 | 10.5 | 322 | 12.3 |
| その他 | 151 | 7.2 | 228 | 8.7 |
| 歳 出 計 | 2,086 | 100.0 | 2,530 | 100.0 |
| 義務的経費計 | 736 | 35.3 | 1,020 | 40.3 |
| 人件費 | 368 | 17.6 | 341 | 13.5 |
| 扶助費 | 154 | 7.4 | 189 | 7.5 |
| 公債費 | 214 | 10.3 | 490 | 19.3 |
| 投資的経費計 | 368 | 17.6 | 341 | 13.5 |
| 普通建設事業費 | 367 | 17.6 | 341 | 13.5 |
| その他経費計 | 982 | 47.1 | 1,169 | 46.2 |
| 物件費 | 399 | 19.1 | 375 | 14.8 |
| 補助費等 | 214 | 10.3 | 252 | 10.0 |
| 繰出金 | 278 | 13.3 | 280 | 11.1 |
| その他 | 91 | 4.4 | 262 | 10.3 |

【財政指数】(R3年度決算) (百万円、%)

| | |
|----------------------|-------|
| 標準財政規模 | 1,355 |
| 財政力指数 | 0.141 |
| 経常収支比率 | 84.2 |
| 基金現在高 | 1,247 |
| 財政調整基金 | 1,091 |
| 減債基金 | 103 |
| 対標準財政規模 [※] | 88.1% |
| その他特定目的基金 | 53 |
| 地方債現在高(臨財債含む) | 2,088 |
| 地方債現在高(臨財債除く) | 1,384 |

※対標準 = $\frac{\text{財政調整基金} + \text{減債基金}}{\text{標準財政規模}} \times 100$
財政規模

【健全化判断比率】(R3年度決算) (%)

| | |
|----------|--------------|
| 実質赤字比率 | - (15.00) |
| 連結実質赤字比率 | - (20.00) |
| 実質公債費比率 | 11.5 (25.0) |
| 将来負担比率 | 20.4 (350.0) |

() 内は早期健全化基準

【歳入(収入)内訳】(R5年度当初予算)

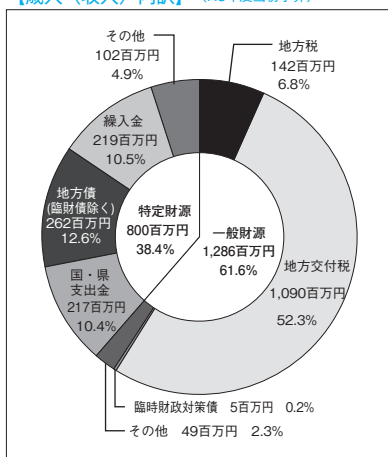

【歳出(支出)内訳】(R5年度当初予算)

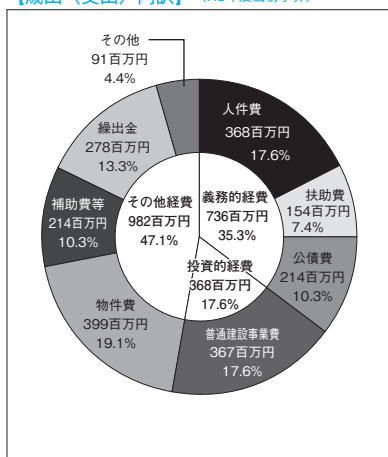

【財政比較分析表】 (R3年度普通会計決算)

| 項 目 | 西木屋村 | 類似団体 | 県内平均 |
|---------------------------------|----------|----------|----------|
| 財政力（財政力指数） | 0.14 | 0.20 | 0.37 |
| 財政構造の弾力性（経常収支比率） | 84.2% | 79.4% | 85.7% |
| 公債費負担の状況（実質公債費比率） | 11.5% | 7.5% | 9.6% |
| 将来負担の状況（将来負担比率） | 20.4% | 0.0% | 54.0% |
| 給与水準（ラスパイレース指数） | 92.1 | 95.7 | 95.6 |
| 定員管理の状況（人口千人当たり職員数） | 29.21人 | 23.14人 | 11.86人 |
| 人件費・物件費等の状況（人口1人当たり人件費・物件費等決算額） | 582,470円 | 488,416円 | 246,149円 |

【税収の状況】 (R3年度決算)

(百万円、%)

| 区 分 | 税収計 | 市 町 村 民 税 | | | 固 定 資 産 税 | | | | その他計 |
|-------|---------|-----------|-------|--------|-----------|--------|--------|--------|--------|
| | | 個 人 | 法 人 | 計 | 土 地 | 家 屋 | 償却資産 | 計 | |
| 収入済額 | 147 | 31 | 3 | 34 | 8 | 18 | 44 | 70 | 43 |
| (構成比) | (100.0) | (21.1) | (2.0) | (23.1) | (5.4) | (12.3) | (29.9) | (47.6) | (29.3) |
| 徴収率 | 97.0 | 94.0 | 100.0 | 94.5 | 92.2 | 90.9 | 100.0 | 96.7 | 99.7 |

【公営企業会計の状況】 (R3年度決算)

(百万円、%)

| 会計名（法非適） | 歳 入 | 歳 出 | 形式収支 | 他会計繰入金 | 資金不足比率 |
|------------------|-----|-----|------|--------|--------|
| 西木屋村簡易水道事業特別会計 | 172 | 171 | 1 | 117 | — |
| 西木屋村農業集落排水事業特別会計 | 62 | 61 | 1 | 45 | — |

【公共施設等整備状況】 (R3年度公共施設状況調査等) (%、㎡)

(カ所)

| | |
|-------------------|-------|
| 道 路 改 良 率 | 70.5 |
| 道 路 舗 装 率 | 75.1 |
| 都市公園等（人口1人当たり面積） | 0.0 |
| 上 水 道 等 普 及 率 | 100.0 |
| 汚 水 処 理 施 設 整 備 率 | 100.0 |

| | | | | | |
|---------|------|-----|-----|-------|---|
| 児童福祉・教育 | 保育所 | 1 | 文化 | 体育館 | 0 |
| | 幼稚園 | 0 | | プール | 0 |
| | こども園 | 0 | | 陸上競技場 | 0 |
| | 小学校 | 1 | 野球場 | 0 | |
| | 中学校 | 0 | 医療 | 病院 | 0 |
| 市民会館等 | 0 | 病床数 | | 0 | |
| 公民館 | 2 | 診療所 | | 1 | |
| 文化 | 図書館 | 0 | | | |

※文化施設は市町村立分のみ

【令和5年度主要施策】 ※新型コロナウイルス感染症の影響により実施できない場合もございます。 (百万円)

| 項 目 | 事 業 概 要 | 当初予算 |
|-----------------|----------------------|------|
| 水陸両用バス運行委託料 | 水陸両用バス「津軽白神号」の運行委託料。 | 40 |
| 除雪委託料 | 村内の除雪業務委託料 | 13 |
| 旧庁舎解体工事実施設計業務委託 | 旧庁舎解体へ向けた実施設計委託料 | 10 |
| 世界遺産周辺災害復旧工事 | 白神山地周辺の災害復旧工事費 | 20 |
| 除雪ステーション新築工事 | 除雪ステーションの新築工事 | 163 |

【令和5年度ユニークソフト事業】 ※新型コロナウイルス感染症の影響により実施できない場合もございます。 (千円)

| 項 目 | 事 業 概 要 | 当初予算 |
|----------------|---|-------|
| 観光プロモーション事業 | 世界自然遺産白神山地の世界遺産登録30周年に向けた、プロモーション推進事業及び記念品製作業務。 | 2,000 |
| 薪ボイラー運転業務委託料 | 子育て定住エコタウン内の村道融雪に関する薪ボイラーの運転委託料。 | 5,000 |
| 給付型奨学補助金 | 高校、大学、短大及び専門学校などに進学または在学している者に対し給付型の奨学金を支給する。 | 3,200 |
| インフルエンザ予防接種委託料 | インフルエンザ予防接種に係る経費を全額助成。(18歳以下及び60歳以上) | 3,170 |
| 地域広報番組制作業務委託料 | 村民へ放送する地域広報番組の制作を行う。 | 2,970 |

【祭・行事】 ※新型コロナウイルス感染症の影響により中止や延期となる場合があります。

| |
|---|
| カヌージュパンカップ・白神カップ (6月下旬) にしめやランド2023 (7月下旬) |
|---|

【主な施設】

| |
|--|
| 道の駅「津軽白神」、ブナの里白神館、アクアグリーンビレッジANMON、グリーンパークもりのいずみ、大白温泉、白神山地ビジターセンター、ジビエ工房「白神」 |
|--|

【名所・旧跡・著名人】

| | |
|-------|--|
| 名 所 | 世界自然遺産白神山地 (世界遺産の径 ブナ林散策道)、暗門の滝、乳穂ヶ滝、岩谷観音、鷹ノ巣、見返り坂、津軽白神湖、津軽ダムパーク、白神が放郷橋パーク、津軽白神湖パーク、美山湖パーク、水陸両用バス「津軽白神号」、目屋溪谷ふるさと展望台公園 |
| 旧 跡 | 不識塔、広泰寺 |
| 著 名 人 | |

【名産・特産品】

| | |
|-----------|---|
| 農 林 水 産 物 | 白神山地りんご、白神そば |
| 伝 統 工 芸 品 | 目屋人形 |
| そ の 他 | りんごジュース、目屋豆腐、山菜、津軽ダムカレー、純米酒「山助」、そば焼酎「暗門」、白神焙煎炭焼珈琲、白神生はちみつ、白神ビュアシールド、ジビエ |

| | | | | |
|--|---|--------------------|---|--------------|
|  | 所在地 〒038-3803 藤崎町大字西豊田一丁目1番地 電 話 (0172) 75-3111 F a x (0172) 75-2515 | | 木 りんご「ふじ」花 藤 | 鳥 白鳥 |
| | 首 長 ひらた ひろゆき 平田 博幸 (65歳) 第3期 任期 令和5. 11. 19 | | 姉妹都市提携 (友好都市提携) 田野畑村 岩手県 H27.4.29 | |
| 副町長 | 五十嵐 晋 | 議 長 | 沿革 昭29. 5. 3 合併 常盤村 富木館村 昭30. 2. 1 合併 藤崎町 十二里村 平17. 3. 28 合併 藤崎町 常盤村 平19. 9. 1 境界変更 青森市浪岡大字増館の一部 青森市浪岡大字郷山前の一部 青森市浪岡大字吉野田の一部 | |
| 議 員 | 現議員数 (1) 13 | 条例定数 [14] 14 | 任 期 令和 5. 10. 8 | 地域指定 (興) (部) |

(令和5年4月1日現在)

【人 口】

(人、世帯)

| 区 分 | 人 口 | 世帯数 |
|----------------|---------|--------|
| 22. 10. 1 (国調) | 16, 021 | 4, 912 |
| 27. 10. 1 (国調) | 15, 179 | 4, 942 |
| R2. 10. 1 (国調) | 14, 573 | 4, 965 |
| R5. 4. 1 (住基) | 14, 499 | 6, 169 |

【産業構造】 (R2国調)

(人、%)

| 区 分 | 就業人口 | 構 成 比 |
|-------------|--------|-------|
| 第1次産業 | 1, 722 | 22. 2 |
| 第2次産業 | 1, 589 | 20. 4 |
| 第3次産業 | 4, 463 | 57. 4 |
| 計 (分類不能分含む) | 7, 802 | |

構成比は分母から分類不能分を除いて算出

【人口動態】 (R2国調)

| | |
|-----------|--------------------------|
| 人口密度 | 390. 8 人/km ² |
| 人口伸率 | △ 4. 0 % |
| 0～14歳人口割合 | 11. 5 % |
| 65歳以上人口割合 | 32. 9 % |

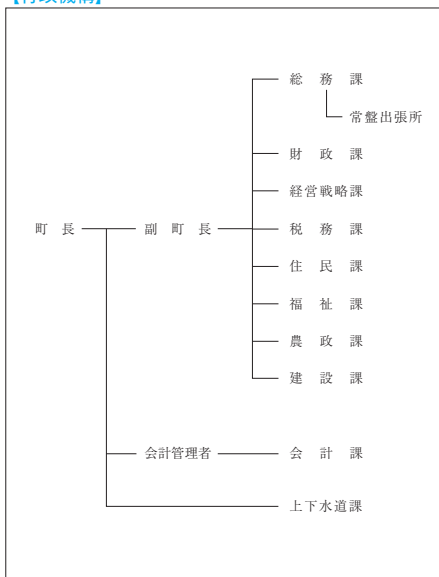
【行政機構】

【行政区域面積】 (R4.10.1現在)

| |
|------------------------|
| 37. 29 km ² |
|------------------------|

【職員数】 (R4.4.1現在)

(人)

| | |
|-----------------|-----|
| 普 通 会 計 計 | 118 |
| 一 般 行 政 部 門 | 101 |
| 特 別 行 政 部 門 | 17 |
| 公 営 企 業 等 会 計 計 | 17 |
| 合 計 | 135 |

【一般行政職平均給料月額等】 (R4.4.1現在)

| | |
|-------------------|--------|
| 一般行政職平均給料月額 (百 円) | 3, 008 |
| 〃 平均年齢 (歳) | 41. 5 |
| 〃 平均経験年数 (年) | 19. 4 |

【主な歳入歳出】

(百万円、%)

| 区 分 | R5年度 当 初 | 構成比 | R3年度 決 算 | 構成比 |
|-------------|-------------|-------|-------------|-------|
| 歳 入 計 | 7,296 | 100.0 | 8,855 | 100.0 |
| 地 方 税 | 1,151 | 15.8 | 1,175 | 13.3 |
| 地 方 交 付 税 | 3,055 | 41.9 | 3,592 | 40.6 |
| 国・県支出金 | 1,496 | 20.5 | 2,202 | 24.9 |
| 地方債(臨財債除く) | 144 | 1.9 | 302 | 3.4 |
| 臨時財政対策債 | 27 | 0.4 | 135 | 1.5 |
| 繰 入 金 | 775 | 10.6 | 498 | 5.6 |
| そ の 他 | 648 | 8.9 | 951 | 10.7 |
| 歳 出 計 | 7,296 | 100.0 | 8,625 | 100.0 |
| 義 務 的 経 費 計 | 3,803 | 52.1 | 4,125 | 47.8 |
| 人 件 費 | 1,161 | 15.8 | 1,058 | 12.3 |
| 扶 助 費 | 1,449 | 19.9 | 1,791 | 20.7 |
| 公 債 費 | 1,193 | 16.4 | 1,276 | 14.8 |
| 投 資 的 経 費 計 | 351 | 4.8 | 680 | 7.9 |
| 普通建設事業費 | 351 | 4.8 | 680 | 7.9 |
| そ の 他 経 費 計 | 3,142 | 43.1 | 3,820 | 44.3 |
| 物 件 費 | 1,205 | 16.5 | 1,210 | 14.0 |
| 補 助 費 等 | 1,010 | 13.9 | 971 | 11.3 |
| 繰 出 金 | 706 | 9.7 | 693 | 8.0 |
| そ の 他 | 221 | 3.0 | 946 | 11.0 |

【財政指数】(R3年度決算) (百万円、%)

| | |
|----------------------|-------|
| 標準財政規模 | 5,059 |
| 財政力指数 | 0.285 |
| 経常収支比率 | 85.1 |
| 基金現在高 | 3,428 |
| 財政調整基金 | 1,170 |
| 減債基金 | 121 |
| 対標準財政規模 [※] | 25.5% |
| その他特定目的基金 | 2,137 |
| 地方債現在高(臨財債含む) | 9,767 |
| 地方債現在高(臨財債除く) | 7,057 |

※対標準 = $\frac{\text{財政調整基金} + \text{減債基金}}{\text{標準財政規模}} \times 100$

【健全化判断比率】(R3年度決算) (%)

| | |
|----------|--------------|
| 実質赤字比率 | - (14.9%) |
| 連結実質赤字比率 | - (19.9%) |
| 実質公債費比率 | 12.3 (25.0) |
| 将来負担比率 | 31.6 (350.0) |

() 内は早期健全化基準

【歳入(収入)内訳】(R5年度当初予算)

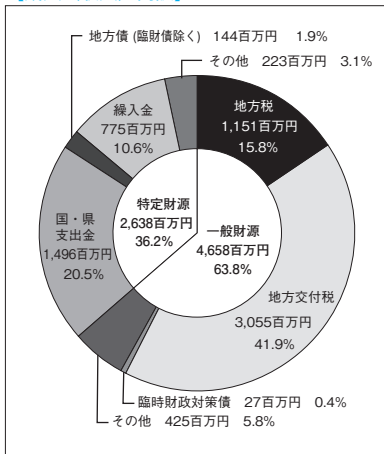

【歳出(支出)内訳】(R5年度当初予算)

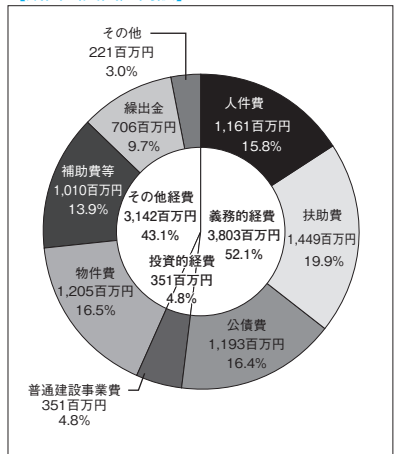

【財政比較分析表】 (R3年度普通会計決算)

| 項 目 | 藤崎町 | 類似団体 | 県内平均 |
|----------------------------------|----------|----------|----------|
| 財政力 (財政力指数) | 0.29 | 0.30 | 0.37 |
| 財政構造の弾力性 (経常収支比率) | 85.1% | 85.5% | 85.7% |
| 公債費負担の状況 (実質公債費比率) | 12.3% | 9.5% | 9.6% |
| 将来負担の状況 (将来負担比率) | 31.6% | 20.0% | 54.0% |
| 給与水準 (ラスパイレース指数) | 94.2 | 95.8 | 95.6 |
| 定員管理の状況 (人口千人当たり職員数) | 8.23人 | 12.43人 | 11.86人 |
| 人件費・物件費等の状況 (人口1人当たり人件費・物件費等決算額) | 162,239円 | 257,395円 | 246,149円 |

【税収の状況】 (R3年度決算)

(百万円、%)

| 区 分 | 税収計 | 市 町 村 民 税 | | | 固 定 資 産 税 | | | | その他計 |
|-------|---------|-----------|-------|--------|-----------|--------|-------|--------|--------|
| | | 個 人 | 法 人 | 計 | 土 地 | 家 屋 | 償却資産 | 計 | |
| 収入済額 | 1,175 | 474 | 56 | 530 | 134 | 280 | 60 | 474 | 171 |
| (構成比) | (100.0) | (40.3) | (4.8) | (45.1) | (11.4) | (23.8) | (5.1) | (40.3) | (14.6) |
| 徴収率 | 96.0 | 96.0 | 99.8 | 96.4 | 94.8 | 94.8 | 94.8 | 94.8 | 98.5 |

【公営企業会計の状況】 (R3年度決算)

(百万円、%)

| 会計名 (法 適) | 総収益 | 総費用 | 純 損 益 | 他会計繰入金 | 資金不足比率 |
|------------|-----|-----|-------|--------|--------|
| 水道事業会計 | 358 | 293 | 65 | 4 | — |
| 下水道事業会計 | 237 | 232 | 6 | 124 | — |
| 農業集落排水事業会計 | 282 | 269 | 13 | 145 | — |

【公共施設等整備状況】 (R3年度公共施設状況調査等) (%、㎡)

(カ所)

| | |
|-------------------|------|
| 道 路 改 良 率 | 63.1 |
| 道 路 舗 装 率 | 62.7 |
| 都市公園等 (人口1人当たり面積) | 7.3 |
| 上 水 道 等 普 及 率 | 99.7 |
| 汚 水 処 理 施 設 整 備 率 | 96.5 |

| | | | | | |
|---------|-------|---|-----|-------|-----|
| 児童福祉・教育 | 保育所 | 3 | 文化 | 体育館 | 2 |
| | 幼稚園 | 1 | | プール | 0 |
| | こども園 | 3 | | 陸上競技場 | 1 |
| | 小学校 | 3 | 野球場 | 2 | |
| | 中学校 | 2 | 病院 | 1 | |
| 文化 | 市民会館等 | 1 | 医療 | 病床数 | 149 |
| | 公民館 | 6 | | 診療所 | 9 |
| | 図書館 | 1 | | | |

※文化施設は市町村立分のみ

【令和5年度主要施策】 ※新型コロナウイルス感染症の影響により実施できない場合もございます。 (百万円)

| 項 目 | 事 業 概 要 | 当初予算 |
|------------------|--|------|
| 旧藤崎校舎屋内ファーム等整備工事 | 旧藤崎校舎にきのご類の栽培ができる屋内ファームと町の歴史文化が学べる展示室等を整備し、農福連携の新たなしごとづくりや関係・交流人口の創出を図る。 | 299 |
| 明德中学校校舎予防改修工事 | 校舎の屋根や外壁の工事により長寿命化を図るとともに、エレベーターの設置や多目的トイレ等の整備によりバリアフリー化を図る。 | 272 |
| 明德中学校屋内運動場予防改修工事 | 耐震のための吊り天井の撤去や照明のLED化により、安全で快適な学校環境を整備する。 | 78 |
| | | |
| | | |

【令和5年度ユニークソフト事業】 ※新型コロナウイルス感染症の影響により実施できない場合もございます。(千円)

| 項 目 | 事 業 概 要 | 当初予算 |
|----------------------|--|--------|
| ふじさき移住すまじづくり支援金 | 町外から藤崎町に移住して新たに住居を構える世帯に対し、一律50万円の支援金を助成する。 | 15,000 |
| まち・ひと・しごとづくりイベント運営業務 | 写真による発信・映像による発信・高校生世代のチャレンジ等を支援することで、地域をプロモーションできる人材を育成する。 | 7,800 |
| 新たな食の魅力PRプロデュース業務 | 加工食品の商品開発支援において、新たな農産物活用や、健康・機性能などのテーマにチャレンジし、地域の魅力を効果的にプロモーションする。 | 4,435 |
| すくすく子育ておむつ購入費助成金 | 2歳未満の乳幼児の保護者に対しおむつ等購入費助成券20,000円分を交付し、子育て家庭の経済的負担を軽減する。 | 4,520 |
| 子ども食堂運営業務 | 子ども食堂を開設し、子どもたちの居場所と地域交流の場を創出する。 | 100 |

【祭・行事】 ※新型コロナウイルス感染症の影響により中止や延期となる場合があります。

| |
|--|
| ふじワングランプリ (6月25日)、ねぶた合同運行 (8月3日・8月5日)、ながしこ合同運行 (8月11日)、津軽花火大会 (8月20日)、ふじさき秋まつり (11月18日・19日)、常盤八幡宮年縄奉納行事 (1月1日) |
|--|

【主な施設】

| |
|---|
| ふれあいずーむ館、唐糸御前史跡公園、常盤ふるさと資料館あすか、コミュニティプラザ「ぼっぼら」、ふじさき食彩テラス、藤崎町文化センター、スポーツプラザ藤崎、常盤生涯学習文化会館 |
|---|

【名所・旧跡・著名人】

| | |
|-------|---------------------------------|
| 名 所 | 白鳥飛来地、八幡宮、福田宮堰神社、徳下いちいの木 |
| 旧 跡 | 藤崎城址、唐糸塚、五輪盛 |
| 著 名 人 | 唐牛宏 (天文学者)、高木志朗 (版画家)、円平仁 (版画家) |

【名産・特産品】

| | |
|-----------|---|
| 農 林 水 産 物 | りんご (「ふじ」発祥の地)、米、にんにく、トマト、アスパラガス、卵 |
| 伝 統 工 芸 品 | |
| そ の 他 | りんご加工品 (りんごあめ、りんごようかん、ジャム)、アンペそば、ふじ原木ジュース |



| | | | | | |
|--|---|--------------------|--|--------------------------|--------|
|  | 所在地 〒038-0292 南津軽郡大鰐町大字大鰐字羽黒館5-3 電 話 (0172) 48-2111 F a x (0172) 47-6742 | | 木 はぎかつら | 花 つつじ | 鳥 うぐいす |
| | 首 長 やまだ としのぶ 山田 年伸 (71歳) 第4期 任期 令和8. 7. 21 | | 沿革 昭29. 7. 1 合併 大鰐町・蔵館町 昭39. 4. 1 境界変更 弘前市大字森山 大字小金崎字桜の木の一部 大字八幡館の一部 大字鯖石の一部 | | |
| 副町長 | | 議 長 | 須藤 尚人 | | |
| 議 員 | 現議員数 (2) 10 | 条例定数 [10] 10 | 任 期 令和 8. 12. 31 | 地域指定 (過) (迎) (掛) (農) (郵) | |

(令和5年4月1日現在)

【人 口】

(人、世帯)

| 区 分 | 人 口 | 世帯数 |
|----------------|---------|--------|
| 22. 10. 1 (国調) | 10, 978 | 3, 648 |
| 27. 10. 1 (国調) | 9, 676 | 3, 421 |
| R2. 10. 1 (国調) | 8, 665 | 3, 228 |
| R5. 4. 1 (住基) | 8, 605 | 4, 108 |

【産業構造】 (R2国調)

(人、%)

| 区 分 | 就業人口 | 構 成 比 |
|-------------|--------|-------|
| 第1次産業 | 919 | 21. 9 |
| 第2次産業 | 811 | 19. 3 |
| 第3次産業 | 2, 474 | 58. 8 |
| 計 (分類不能分含む) | 4, 331 | |

構成比は分母から分類不能分を除いて算出

【人口動態】 (R2国調)

| | |
|-----------|-------------------------|
| 人口密度 | 53. 0 人/km ² |
| 人口伸率 | △ 10. 4 % |
| 0～14歳人口割合 | 7. 3 % |
| 65歳以上人口割合 | 43. 5 % |

【行政機構】

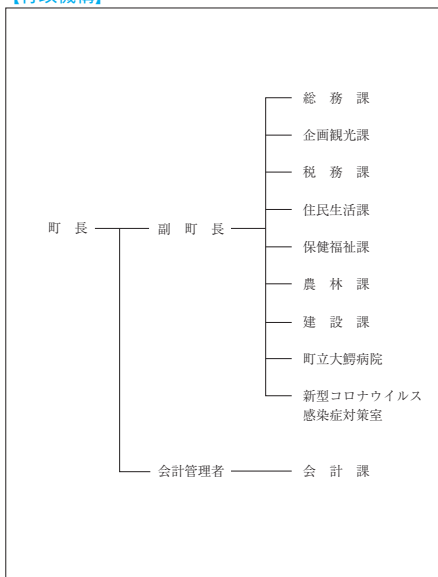

【行政区域面積】 (R4.10.1現在)

| |
|-------------------------|
| 163. 43 km ² |
|-------------------------|

【職員数】 (R4.4.1現在) (人)

| | |
|-----------------|-----|
| 普 通 会 計 計 | 82 |
| 一 般 行 政 部 門 | 73 |
| 特 別 行 政 部 門 | 9 |
| 公 営 企 業 等 会 計 計 | 52 |
| 合 計 | 134 |

【一般行政職平均給料月額等】 (R4.4.1現在)

| | |
|-------------------|--------|
| 一般行政職平均給料月額 (百 円) | 2, 616 |
| 〃 平均年齢 (歳) | 36. 3 |
| 〃 平均経験年数 (年) | 14. 3 |

【主な歳入歳出】

(百万円、%)

| 区 分 | R5年度 当 初 | 構成比 | R3年度 決 算 | 構成比 |
|---------------|-------------|-------|-------------|-------|
| 歳 入 計 | 5,880 | 100.0 | 6,635 | 100.0 |
| 地 方 税 | 626 | 10.6 | 632 | 9.5 |
| 地 方 交 付 税 | 2,966 | 50.4 | 3,297 | 49.7 |
| 国・県支出金 | 963 | 16.4 | 1,389 | 20.9 |
| 地方債(臨財債除く) | 670 | 11.4 | 653 | 9.8 |
| 臨時財政対策債 | 18 | 0.3 | 133 | 2.0 |
| 繰 入 金 | 205 | 3.5 | 50 | 0.8 |
| そ の 他 | 432 | 7.4 | 481 | 7.3 |
| 歳 出 計 | 5,880 | 100.0 | 6,295 | 100.0 |
| 義 務 的 経 費 計 | 2,078 | 35.3 | 2,192 | 34.8 |
| 人 件 費 | 782 | 13.3 | 718 | 11.4 |
| 扶 助 費 | 677 | 11.5 | 901 | 14.3 |
| 公 債 費 | 619 | 10.5 | 573 | 9.1 |
| 投 資 的 経 費 計 | 1,003 | 17.1 | 921 | 14.6 |
| 普 通 建 設 事 業 費 | 999 | 17.0 | 919 | 14.6 |
| そ の 他 経 費 計 | 2,799 | 47.6 | 3,182 | 50.6 |
| 物 件 費 | 756 | 12.9 | 709 | 11.4 |
| 補 助 費 等 | 712 | 12.1 | 1,048 | 16.6 |
| 繰 出 金 | 1,061 | 18.0 | 790 | 12.5 |
| そ の 他 | 270 | 4.6 | 635 | 10.1 |

【財政指数】(R3年度決算) (百万円、%)

| | |
|----------------------|-------|
| 標準財政規模 | 3,888 |
| 財政力指数 | 0.220 |
| 経常収支比率 | 86.8 |
| 基金現在高 | 2,460 |
| 財政調整基金 | 1,013 |
| 減債基金 | 512 |
| 対標準財政規模 [※] | 39.2% |
| その他特定目的基金 | 935 |
| 地方債現在高(臨財債含む) | 7,850 |
| 地方債現在高(臨財債除く) | 5,749 |

※対標準 財政規模 = $\frac{\text{財政調整基金} + \text{減債基金}}{\text{標準財政規模}} \times 100$

【健全化判断比率】(R3年度決算) (%)

| | |
|----------|---------------|
| 実質赤字比率 | - (15.00) |
| 連結実質赤字比率 | - (20.00) |
| 実質公債費比率 | 13.7 (25.0) |
| 将来負担比率 | 104.8 (350.0) |

() 内は早期健全化基準

【歳入(収入)内訳】(R5年度当初予算)

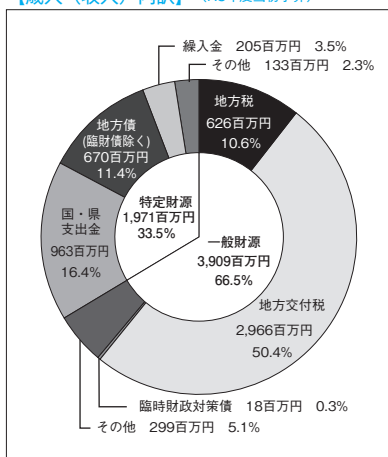

【歳出(支出)内訳】(R5年度当初予算)

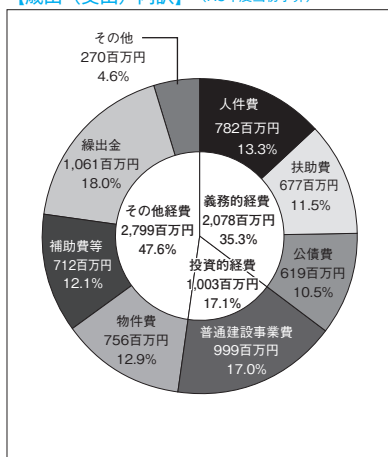

【財政比較分析表】 (R3年度普通会計決算)

| 項 目 | 大鰐町 | 類似団体 | 県内平均 |
|---------------------------------|----------|----------|----------|
| 財政力（財政力指数） | 0.22 | 0.27 | 0.37 |
| 財政構造の弾力性（経常収支比率） | 86.8% | 83.5% | 85.7% |
| 公債費負担の状況（実質公債費比率） | 13.7% | 8.9% | 9.6% |
| 将来負担の状況（将来負担比率） | 104.8% | 0.0% | 54.0% |
| 給与水準（ラスパイレス指数） | 91.1 | 95.8 | 95.6 |
| 定員管理の状況（人口千人当たり職員数） | 8.61人 | 16.39人 | 11.86人 |
| 人件費・物件費等の状況（人口1人当たり人件費・物件費等決算額） | 178,262円 | 340,705円 | 246,149円 |

【税収の状況】 (R3年度決算)

(百万円、%)

| 区 分 | 税収計 | 市 町 村 民 税 | | | 固 定 資 産 税 | | | | その他計 |
|-------|---------|-----------|-------|--------|-----------|--------|--------|--------|--------|
| | | 個 人 | 法 人 | 計 | 土 地 | 家 屋 | 償却資産 | 計 | |
| 収入済額 | 632 | 227 | 16 | 243 | 72 | 153 | 64 | 289 | 100 |
| (構成比) | (100.0) | (35.9) | (2.6) | (38.5) | (11.4) | (24.2) | (10.1) | (45.7) | (15.8) |
| 徴収率 | 83.5 | 95.6 | 92.5 | 95.4 | 72.4 | 72.4 | 72.4 | 72.4 | 97.2 |

【公営企業会計の状況】 (R3年度決算)

(百万円、%)

| 会計名（法 適） | 総収益 | 総費用 | 純 損 益 | 他会計繰入金 | 資金不足比率 |
|----------------|-----|-----|-------|--------|--------|
| 病院事業会計 | 663 | 643 | 20 | 316 | — |
| 会計名（法非適） | 歳 入 | 歳 出 | 形式収支 | 他会計繰入金 | 資金不足比率 |
| 大鰐町温泉事業特別会計 | 15 | 14 | 1 | 0 | — |
| 大鰐町簡易水道事業特別会計 | 3 | 2 | 1 | — | — |
| 大鰐町公共下水道事業特別会計 | 412 | 411 | 1 | 210 | — |

【公共施設等整備状況】 (R3年度公共施設状況調査等) (%、㎡)

(カ所)

| | |
|-------------------|-------|
| 道 路 改 良 率 | 58.1 |
| 道 路 舗 装 率 | 68.0 |
| 都市公園等（人口1人当たり面積） | 291.0 |
| 上 水 道 等 普 及 率 | 91.8 |
| 汚 水 処 理 施 設 整 備 率 | 75.8 |

| | | | | | |
|---------|------|-----|----|-------|---|
| 児童福祉・教育 | 保育所 | 2 | 文化 | 体育館 | 0 |
| | 幼稚園 | 0 | | プール | 1 |
| | こども園 | 1 | | 陸上競技場 | 0 |
| | 小学校 | 1 | | 野球場 | 1 |
| | 中学校 | 1 | 医療 | 病院 | 1 |
| 市民会館等 | 0 | 病床数 | | 30 | |
| 公民館 | 1 | 診療所 | | 7 | |
| 文化 | 図書館 | 0 | | | |

※文化施設は市町村立分のみ

【令和5年度主要施策】 ※新型コロナウイルス感染症の影響により実施できない場合もございます。 (百万円)

| 項 目 | 事 業 概 要 | 当初予算 |
|------------|--|------|
| 診療所整備事業 | 令和5年度中に開所予定としている有床診療所の整備事業のうち、既存の病院施設解体等を実施する。 | 369 |
| 子ども医療費給付事業 | 満18歳までを対象に、医療費（入院・通院）を無料化。 | 20 |
| 橋梁改修事業 | 大鰐町橋梁長寿命化修繕計画に基づき、計画的な改修工事を実施する。 | 125 |
| 流融雪溝整備事業 | 流融雪溝の未整備地区に、流融雪溝を整備する。 | 48 |
| 新庁舎建設事業 | 新庁舎建設に係る基本構想及び基本計画の策定等 | 6 |

【令和5年度ユニークソフト事業】 ※新型コロナウイルス感染症の影響により実施できない場合もございます。(千円)

| 項 目 | 事 業 概 要 | 当初予算 |
|-------------------|--|-------|
| 移住定住対策事業 | 移住者、子育て世帯に対する住宅整備費の補助やお試し居住体験の実施等により移住定住の促進を図る。 | 9,763 |
| 住民参加型まちづくり事業 | 主体的に取組む住民団体の活動に対して助成を行い、地域に根ざし持続的な事業に発展するよう支援する。 | 2,963 |
| 大鰐の元気！もりもり子育て応援事業 | 出産の祝品として地場産品を贈呈することで、子育ての充実化及び産業の活性化を図る。 | 1,050 |
| スキー振興事業 | 小・中学校でのスキー教室の実施、また児童・生徒にスキーリフトの無料券を配布し、スキー振興を図る。 | 1,142 |
| 地域除雪事業 | 除雪組織を地域に設置し、「地域の除雪課題」を解決するために地域住民で支え合いながら雪対策を行う団体の活動を支援する。 | 200 |

【祭・行事】 ※新型コロナウイルス感染症の影響により中止や延期となる場合があります。

| |
|--|
| 大鰐温泉つつじまつり（5月下旬）、増田手古奈記念俳句大会（5月下旬）、万国ホラ吹き大会（6月上旬）、大鰐温泉サマーフェスティバル（7月下旬～8月中旬）、観光りんご園（9月～）、大鰐温泉ちどりあし祭り（9月下旬）、まるごと大鰐秋の感謝祭（11月下旬） |
|--|

【主な施設】

| |
|--|
| 大鰐あじやら公園（大鰐スタジアム、ラグビー・サッカー場、テニスコート）、大鰐温泉スキー場、あじらの森キャンプ場、大鰐町地域交流センター「鰐come」 |
|--|

【名所・旧跡・著名人】

| | |
|-------|---------------------------|
| 名 所 | 県立自然公園「茶白山公園」、大円寺、石の塔 |
| 旧 跡 | |
| 著 名 人 | 増田手古奈（俳人）、間垣親方（第56代横綱若乃花） |

【名産・特産品】

| | |
|-----------|--|
| 農 林 水 産 物 | 大鰐温泉もやし（11月～4月）、大鰐高原りんご（秋）、青森シャモロック、夏秋トマト（夏・秋） |
| 伝 統 工 芸 品 | 大鰐こけし |
| そ の 他 | あじやら餅、茶臼餅、大鰐煎餅、マルシチ味噌、大鰐木炭 |



| | | | | | |
|--|--|------------------|--|-------|---|
|  | 所在地 〒038-1113 田舎館村大字田舎館字中辻123-1 電 話 (0172) 58-2111 F a x (0172) 58-4751 | | 木 サイカチ | 花 稲の花 | 鳥 |
| | 首 長 すずき こうゆう 鈴木 孝雄 (86歳) 第5期 任期 令和6. 11. 17 | | 姉妹都市提携 — | | |
| 副村長 | 金枝 高明 | 議 長 | 福地 誠 | | |
| 議 員 | 現議員数 (0) 7 | 条例定数 [8] 8 | 任 期 令和 5. 9. 30 | | |
| | | | 沿革 昭30. 4. 1 合併 田舎館村 光田寺村 昭30. 11. 3 境界変更 常盤村大字徳下の一部 昭31. 8. 10 境界変更 尾上町大字大袋 昭34. 6. 10 境界変更 黒石市大字追子野木の一部 昭54. 8. 1 境界変更 藤崎町大字藤越の一部 | | |
| | | | 地域指定 (農) (部) (通) | | |

(令和5年4月1日現在)

【人 口】

(人、世帯)

| 区 分 | 人 口 | 世帯数 |
|----------------|--------|--------|
| 22. 10. 1 (国調) | 8, 153 | 2, 406 |
| 27. 10. 1 (国調) | 7, 783 | 2, 382 |
| R2. 10. 1 (国調) | 7, 326 | 2, 401 |
| R5. 4. 1 (住基) | 7, 380 | 2, 849 |

【産業構造】 (R2国調)

(人、%)

| 区 分 | 就業人口 | 構 成 比 |
|-------------|--------|-------|
| 第1次産業 | 807 | 21. 1 |
| 第2次産業 | 890 | 23. 2 |
| 第3次産業 | 2, 134 | 55. 7 |
| 計 (分類不能分含む) | 3, 839 | |

構成比は分母から分類不能分を除いて算出

【人口動態】 (R2国調)

| | |
|-----------|--------------------------|
| 人口密度 | 327. 8 人/km ² |
| 人口伸率 | △ 5. 9 % |
| 0～14歳人口割合 | 11. 4 % |
| 65歳以上人口割合 | 36. 1 % |

【行政機構】

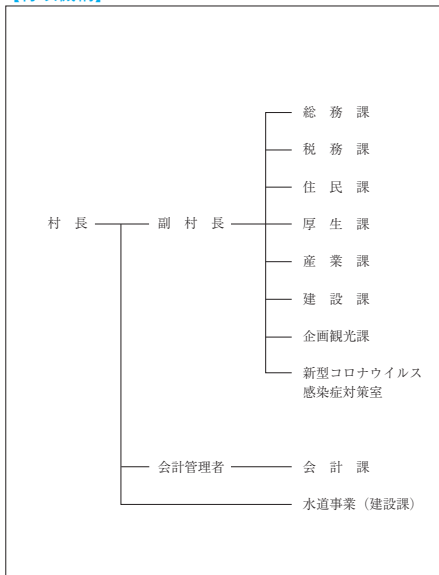

【行政区域名積】 (R4.10.1現在)

| |
|------------------------|
| 22. 35 km ² |
|------------------------|

【職員数】 (R4.4.1現在)

(人)

| | |
|-----------------|----|
| 普 通 会 計 計 | 79 |
| 一 般 行 政 部 門 | 66 |
| 特 別 行 政 部 門 | 13 |
| 公 営 企 業 等 会 計 計 | 8 |
| 合 計 | 87 |

【一般行政職平均給料月額等】 (R4.4.1現在)

| | |
|-------------------|--------|
| 一般行政職平均給料月額 (百 円) | 2, 766 |
| 〃 平均年齢 (歳) | 39. 4 |
| 〃 平均経験年数 (年) | 18. 2 |

【主な歳入歳出】

(百万円、%)

| 区 分 | R5年度 当 初 | 構成比 | R3年度 決 算 | 構成比 |
|-------------|-------------|-------|-------------|-------|
| 歳 入 計 | 4,084 | 100.0 | 4,702 | 100.0 |
| 地 方 税 | 559 | 13.7 | 597 | 12.7 |
| 地 方 交 付 税 | 1,466 | 35.9 | 1,991 | 42.4 |
| 国・県支出金 | 822 | 20.1 | 1,233 | 26.2 |
| 地方債(臨財債除く) | 388 | 9.5 | 349 | 7.4 |
| 臨時財政対策債 | 15 | 0.4 | 101 | 2.1 |
| 繰 入 金 | 516 | 12.6 | 5 | 0.1 |
| そ の 他 | 318 | 7.8 | 426 | 9.1 |
| 歳 出 計 | 4,084 | 100.0 | 4,145 | 100.0 |
| 義 務 的 経 費 計 | 1,880 | 46.0 | 1,804 | 43.5 |
| 人 件 費 | 696 | 17.0 | 598 | 14.4 |
| 扶 助 費 | 764 | 18.7 | 857 | 20.7 |
| 公 債 費 | 420 | 10.3 | 349 | 8.4 |
| 投 資 的 経 費 計 | 552 | 13.5 | 663 | 16.0 |
| 普通建設事業費 | 552 | 13.5 | 663 | 16.0 |
| そ の 他 経 費 計 | 1,652 | 40.5 | 1,678 | 40.5 |
| 物 件 費 | 669 | 16.4 | 668 | 16.1 |
| 補 助 費 等 | 422 | 10.3 | 599 | 14.5 |
| 繰 出 金 | 509 | 12.5 | 337 | 8.1 |
| そ の 他 | 52 | 1.3 | 74 | 1.8 |

【財政指数】(R3年度決算) (百万円、%)

| | |
|----------------------|--------|
| 標準財政規模 | 2,704 |
| 財政力指数 | 0.280 |
| 経常収支比率 | 78.3 |
| 基金現在高 | 2,799 |
| 財政調整基金 | 2,720 |
| 減債基金 | 30 |
| 対標準財政規模 [※] | 101.7% |
| その他特定目的基金 | 49 |
| 地方債現在高(臨財債含む) | 4,679 |
| 地方債現在高(臨財債除く) | 3,068 |

※対標準 = $\frac{\text{財政調整基金} + \text{減債基金}}{\text{標準財政規模}} \times 100$
財政規模

【健全化判断比率】(R3年度決算) (%)

| | |
|----------|------------|
| 実質赤字比率 | - (15.00) |
| 連結実質赤字比率 | - (20.00) |
| 実質公債費比率 | 6.7 (25.0) |
| 将来負担比率 | - (350.0) |

() 内は早期健全化基準

【歳入(収入)内訳】(R5年度当初予算)

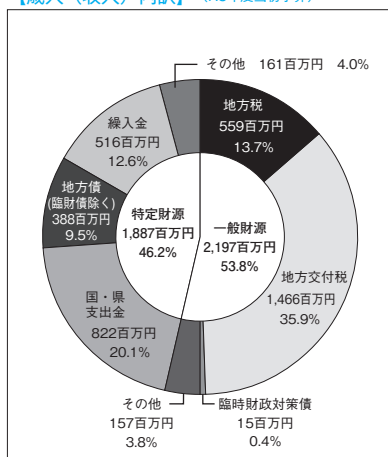

【歳出(支出)内訳】(R5年度当初予算)

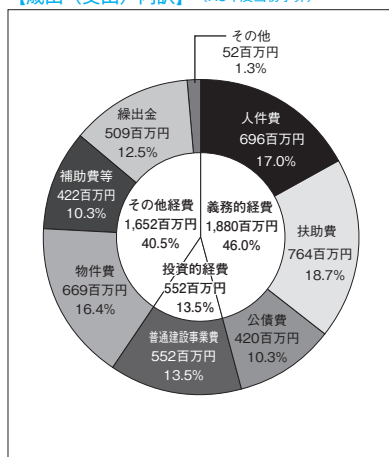

【財政比較分析表】 (R3年度普通会計決算)

| 項 目 | 田舎館村 | 類似団体 | 県内平均 |
|----------------------------------|----------|----------|----------|
| 財政力 (財政力指数) | 0.29 | 0.27 | 0.37 |
| 財政構造の弾力性 (経常収支比率) | 78.3% | 83.5% | 85.7% |
| 公債費負担の状況 (実質公債費比率) | 6.7% | 8.9% | 9.6% |
| 将来負担の状況 (将来負担比率) | —% | 0.0% | 54.0% |
| 給与水準 (ラスパイレス指数) | 93.8 | 95.8 | 95.6 |
| 定員管理の状況 (人口千人当たり職員数) | 9.90人 | 16.39人 | 11.86人 |
| 人件費・物件費等の状況 (人口1人当たり人件費・物件費等決算額) | 164,412円 | 340,705円 | 246,149円 |

【税収の状況】 (R3年度決算)

(百万円、%)

| 区 分 | 税収計 | 市 町 村 民 税 | | | 固 定 資 産 税 | | | | その他計 |
|-------|---------|-----------|-------|--------|-----------|--------|-------|--------|--------|
| | | 個 人 | 法 人 | 計 | 土 地 | 家 屋 | 償却資産 | 計 | |
| 収入済額 | 597 | 234 | 26 | 260 | 70 | 141 | 48 | 259 | 78 |
| (構成比) | (100.0) | (39.2) | (4.4) | (43.6) | (11.7) | (23.6) | (8.0) | (43.3) | (13.1) |
| 徴収率 | 96.5 | 97.7 | 96.7 | 97.6 | 94.7 | 94.7 | 94.7 | 94.7 | 99.2 |

【公営企業会計の状況】 (R3年度決算)

(百万円、%)

| 会計名 (法 適) | 総収益 | 総費用 | 純 損 益 | 他会計繰入金 | 資金不足比率 |
|----------------|-----|-----|-------|--------|--------|
| 水道事業会計 | 173 | 155 | 17 | 0 | — |
| 田舎館村下水道事業会計 | 290 | 220 | 70 | 136 | — |
| 田舎館村農業集落排水事業会計 | 30 | 25 | 5 | 13 | — |

【公共施設等整備状況】 (R3年度公共施設状況調査等) (%、㎡)

(カ所)

| | |
|-------------------|------|
| 道 路 改 良 率 | 57.6 |
| 道 路 舗 装 率 | 60.6 |
| 都市公園等 (人口1人当たり面積) | 15.3 |
| 上 水 道 等 普 及 率 | 99.6 |
| 汚 水 処 理 施 設 整 備 率 | 98.1 |

| | | | | | |
|---------|-------|---|-----|---------------|---|
| 児童福祉・教育 | 保育所 | 2 | 文化 | 体育館 | 1 |
| | 幼稚園 | 0 | | プール | 0 |
| | こども園 | 1 | | 陸上競技場 | 0 |
| | 小学校 | 1 | 野球場 | 0 | |
| | 中学校 | 1 | 病院 | 0 | |
| 文化 | 市民会館等 | 1 | 医療 | 病床数 | 0 |
| | 公民館 | 1 | | 診療所 | 2 |
| | 図書館 | 0 | | ※文化施設は市町村立分のみ | |

【令和5年度主要施策】 ※新型コロナウイルス感染症の影響により実施できない場合もございます。 (百万円)

| 項 目 | 事 業 概 要 | 当初予算 |
|------------------------|---|------|
| 川部操車場跡地整備事業 | 川部駅操車場跡地に駅構内への連絡口のついた交流センターの設置や住宅地を整備することにより、未使用地の活用と、人口増を図る。 | 264 |
| 県営高田地区農地中間管理機構関連農地整備事業 | 農地の集積、集団化による地域の収益性向上を図るため、圃場整備や水路整備を行う。 | 15 |
| 田んぼアート関連事業 | 観光資源である田んぼアートの制作、活用や関連情報の情報発信を通じて村への誇り、愛着の醸成や地域振興を図る。 | 65 |
| 村道舗装補修事業 | 損傷の激しい幹線道路の舗装補修工事を実施し、安全な道路交通の確保を図る。 | 46 |
| 田舎館小学校屋根等改修事業 | 老朽化した屋根材を新たに葺き替えることにより、より耐久性及び熱反射性、後塗装性の向上を図る。 | 94 |

【令和5年度ユニークソフト事業】 ※新型コロナウイルス感染症の影響により実施できない場合もございます。 (千円)

| 項 目 | 事 業 概 要 | 当初予算 |
|-------------------|---|--------|
| 火葬料助成事業 | 村民が死亡または死産した場合の火葬料を助成し、火葬場がある他自治体住民と火葬場がない当村民との火葬料負担額の格差是正を図る。 | 2,250 |
| 不妊治療費助成事業 | 少子化対策の一環として、不妊治療にかかる費用の一部を助成し、経済的負担の軽減を図る。 | 150 |
| 農作業省力化・効率化対策事業補助金 | 農機具等の購入費を補助することで農作業の省力化、効率化及び担い手の育成、地域農業の活性化及び耕作放棄地等の解消を図る。 | 3,500 |
| コミュニティ推進事業 | 地区会が主催する各種イベント、健康増進事業や伝統芸能の保存活用事業等の活動に助成し、地域住民同士の交流促進を図る。 | 1,820 |
| 学校給食費保護者負担金軽減事業 | 保護者の給食費負担金を軽減することで安心して子どもを産み、子育てしやすい環境づくりを推進し、家庭環境の向上と子育て支援を図る。 | 12,667 |

【祭・行事】 ※新型コロナウイルス感染症の影響により中止や延期となる場合があります。

| |
|--|
| 田植え体験ツアー (5月28日)、田んぼアート観覧 (5月29日～10月9日)、石アート (6月10日～10月9日)、ねぶた合同運行 (8月4日)、稲刈り体験ツアー (10月1日)、収穫感謝祭&シクラメン市 (11月中旬)、冬の田んぼアート (2月上旬)、いちご狩り体験 (通年) |
|--|

【主な施設】

| |
|--|
| 道の駅いなかだて「弥生の里」、田舎館村埋蔵文化財センター・博物館、田舎館村展望台、弥生の里展望所、ふれあいセンター・川部温泉、克雪トレーニングセンター、総合案内所「遊稲の館」、光田寺コミュニティセンター・まだやしき温泉ほかと、観光いちご園アグリいな田んぼアートの里 |
|--|

【名所・旧跡・著名人】

| | |
|-------|----------------------------------|
| 名 所 | 十一面観音像 (県重文、円空作) |
| 旧 跡 | 垂柳遺跡 (国史跡) |
| 著 名 人 | 田澤茂 (画家)、元横綱栃ノ海 (大相撲)、鈴木喜代春 (作家) |

【名産・特産品】

| | |
|-----------|---|
| 農 林 水 産 物 | いちご、米、りんご、トマト |
| 伝 統 工 芸 品 | |
| そ の 他 | 米こめくん、いち姫、田舎館村役場プラモデル、トマト加工品 (ジュース、ジャム、ドレッシング)、黒にんにく、いちご加工品 (いちごボール、ドライいちご、パウンドケーキ) |