

昭和46年6月27日執行

第9回参議院議員通常選挙

選挙の記録

青森県選挙管理委員会

昭和47年1月31日発行

昭和46年6月27日執行

参議院議員通常選挙 選挙の記録

編集 青森県選挙管理委員会
発行 青森市長島1丁目1番1号

印刷所 いとう高速印刷

は し が き

この記録は昭和46年6月4日公示、同年6月27日執行の第9回参議院議員通常選挙の結果を収録したものである。

今回の参議院議員通常選挙の争点は、中国との国交、沖縄返還問題、物価、公害、米の生産調整等の当面している重要な問題であったにもかかわらず、知事選挙をはじめとする統一地方選挙の後だけに当初から低調な選挙といわれ、その盛り上がり
が心配された。

このため、県、市町村選挙管理委員会をはじめ、明るく正しい選挙推進協議会、青年団、婦人会等の協力を得て、選挙の意義の徹底、投票総参加への呼びかけ等積極的な啓発活動を展開したが、その結果は、53.03%の低い投票率におわった。

今後は、常時啓発運動の段階でもさらに参議院の意義についての意識の高揚を図るため、より一層の啓発活動を必要とされる。

最後に選挙の執行にあたり、よくその職務をまっとうされた市町村選挙管理委員会ならびに明るく正しい選挙の推進に格別のご協力をいただいた民間諸団体および報道機関の関係者に対し、深く敬意を表するとともに、本書が今後の選挙管理執行および明るく正しい選挙推進運動の参考資料となれば幸いである。

昭和46年10月

青森県選挙管理委員会

委員長 清 藤 勇 吉

各種選挙投票率一覧表

は し が き

目 次

第1 総 括

参議院議員通常選挙投票率	1
1 参議院議員通常選挙主要事務日程表	2
2 選挙人名簿登録人員数調	7
3 選挙長(選挙分会長)同職務代理者に関する調	8
(1) 選挙長, 同職務代理者に関する調	8
(2) 選挙分会長, 同職務代理者に関する調	8
4 中間推定投票率に関する調	9

第2 参議院地方区選出議員選挙(地方区)

1 候補者(当選人)に関する調	13
2 投票調	14
3 開票調	16
4 候補者別得票調	18
5 開票進捗状況調	20
6 党派別男女別得票数に関する調	20
7 無効投票調	21
8 立会演説会順序, 聴衆者数に関する調	23
9 政見放送に関する調	24
10 投票所数およびポスター掲示場数に関する調	24
11 公職の候補者の選挙運動に関する収支報告書要旨	25

第3 参議院全国区選出議員選挙(全国区)

1 投票調	29
2 開票調	32
3 候補者別得票調(県集計)	34
(1) 候補者別得票調(県集計)	34
(2) 候補者別市町村別得票調	36
(3) 候補者別得票順位調(全国集計)	60
4 党派別, 男女別得票数に関する調	62

5	無効投票調	63
第4	参議院議員通常選挙結果報告書抜粋	
1	代理投票に関する調	65
2	点字投票に関する調	65
3	不在者投票用紙を交付したものであるものに関する調	66
(1)	全国区	66
(2)	地方区	68
4	不在者投票管理者別不在者投票に関する調	70
5	不在者投票の受理，不受理に関する調	70
6	投票所及び開票所に使用した施設に関する調	71
7	投票管理者及び投票所事務従事者に関する調	71
8	開票管理者及び開票所事務従事者に関する調	72
9	選挙公報に関する調	72
10	立会演説会中継放送に関する調	73
11	入場券発行状況に関する調	73
第5	その他	
1	明るく正しい選挙推進運動関係	75
(1)	明るく正しい参議院選挙推進青森県本部設置要領	75
(2)	明るく正しい参議院議員通常選挙推進運動要綱	76
2	参議院議員通常選挙投，開票速報関係	81
(1)	参議院議員通常選挙の投・開票結果速報実施要領	81
(2)	投・開票結果速報予定時刻表	87
(3)	投・開票結果確定時間一覧表	90
3	投票所閉鎖時刻繰り上げに関する調	91

—参考資料—

- 参議院青森県選出議員選挙公報……………折込
- 参議院全国選出議員選挙公報……………折込

スナップ

県庁正面玄関の立看板

(東奥日報社提供)



花の種子を配り明るく正しい選挙の呼びかけ (東奥日報社提供)



ポスター掲示場に見る有権者 (東奥日報社提供)



さあ開票だ / (東奥日報社提供)



開票風景 (青森市) (東奥日報社提供)

第 1
總

括

参議院議員通常選挙投票率

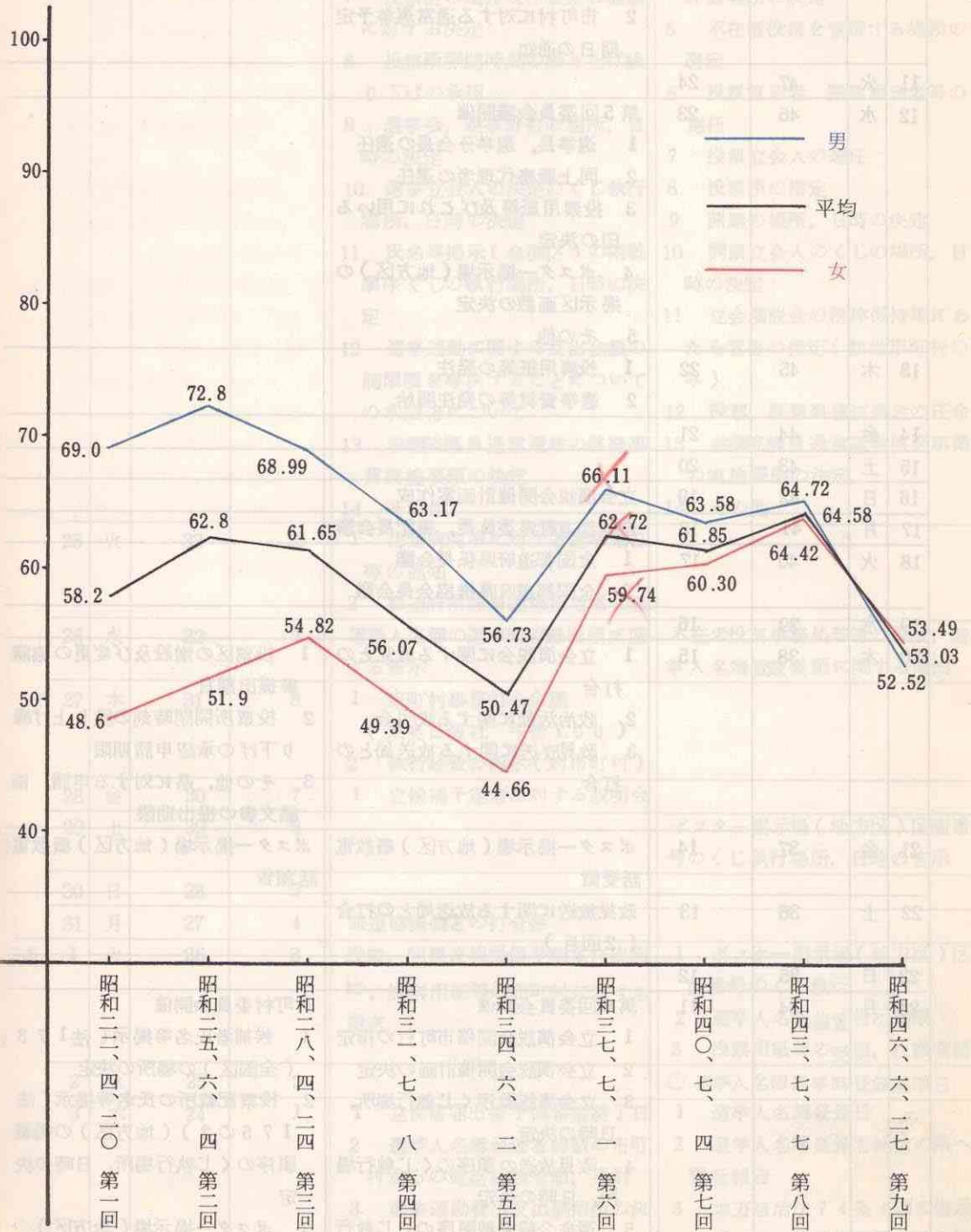

1 参議院議員通常選挙主要事務日程表

月	日	曜日	選挙期日 前 後	公示前後	県 委 員 会	市 町 村 委 員 会
5	10	月	前 48	前 25	1 立会演説会開催予定市町村の 会場選定照会 2 市町村に対する通常選挙予定 期日の通知	
	11	火	47	24		
	12	水	46	23	第5回委員会議開催 1 選挙長、選挙分会長の選任 2 同上職務代理者の選任 3 投票用紙等及びこれに用いる 印の決定 4 ポスター掲示場(地方区)の 掲示区画数の決定 5 その他	
	13	木	45	22	1 投票用紙等の発注 2 選挙資材等の発注開始	
	14	金	44	21		
	15	土	43	20		
	16	日	42	19	立会演説会開催計画案作成	
	17	月	41	18	全国都道府県委員長、書記長会議	
	18	火	40	17	1 全国都道府県係長会議 2 全国都道府県推協会長会議	
	19	水	39	16		
	20	木	38	15	1 立会演説会に関する政党との 打合 2 政治活動に関する説明会 3 政見放送に関する放送局との 打合	1 投票区の増設及び変更の協議 書提出期日 2 投票所開閉時刻の繰り上げ繰 り下げの承認申請期限 3 その他、県に対する申請、協 議文書の提出期限
	21	金	37	14	ポスター掲示場(地方区)概数電 話受領	ポスター掲示場(地方区)概数電 話報告
	22	土	36	13	政見放送に関する放送局との打合 (2回目)	
	23	日	35	12		
	24	月	34	11	第6回委員会開催 1 立会演説会開催市町村の指定 2 立会演説会開催計画の決定 3 立会演説順序くじ執行場所、 日時の決定 4 政見放送の順序のくじ執行場 所、日時の決定 5 選挙公報掲載順序のくじ執行	市町村委員会開催 1 候補者氏名等掲示(法173) (全国区)の場所の決定 2 投票記載所の氏名等掲示(法 175の2)(地方区)の掲載 順序のくじ執行場所、日時の決 定 3 ポスター掲示場(地方区)の

月	日	曜 日	選挙期日 前 後	公示前後	県 委 員 会	市 町 村 委 員 会
5	24	月	前 34	前 11	場所、日時の決定 6 選挙人名簿の選挙時登録の要領の決定 7 投票区の増設及び変更の協議に対する決定 8 投票所開閉時刻の繰り上げ繰り下げの承認 9 選挙会、選挙分会の場所、日時の決定 10 選挙立会人の決定のくじ執行場所、日時の決定 11 氏名等掲示(全国区)の掲載順序くじの執行場所、日時の決定 12 選挙運動に関する支出金額の制限額を専決することについての承認方について 13 参議院議員通常選挙の啓発事業実施要領の決定 14 その他	区画番号のくじ執行場所、日時の決定 4 ポスター掲示場(地方区)の設置場所の決定 5 不在者投票を管理する場所の選定 6 投票管理者、開票管理者等の選任 7 投票立会人の選任 8 投票所の指定 9 開票の場所、日時の決定 10 開票立会人のくじの場所、日時の決定 11 立会演説会の秩序保持等にあたる者等の指定(該当市町村のみ) 12 投票、開票事務従事者の任命 13 参議院議員通常選挙啓発事業の実施要領の決定 14 その他
	25	火	33	10	1 指定病院等に対する選挙期日等の通知 2 都道府県開票速報担当者会議	
	26	水	32	9	選挙人名簿の選挙時登録要領に関する告示	不在者投票事務処理簿の作成、選挙人名簿登録要領に関する周知
	27	木	31	8	1 市町村事務打合会議 (東奥日報社 午後1.00) 2 執行経費の内示(対市町村)	
	28	金	30	7	1 立候補予定者に対する説明会	
	29	土	29	6		ポスター掲示場(地方区)区画番号のくじ執行場所、日時の告示
	30	日	28	5		
	31	月	27	4	報道協議会との打合会	
6	1	火	26	3	投票、開票速報受信要綱案作成開始、投票用紙等の市町村に対する搬送	1 ポスター掲示場(地方区)区画番号のくじ執行 2 選挙人名簿縦覧告示期限 3 投票用紙等の受領、枚数確認
	2	水	25	2		○ 選挙人名簿選挙時登録基準日
	3	木	24	1	1 立候補届出書予備審査終了日 2 選挙人名簿登録者総数の市町村からの電話報告受領、集計 3 選挙運動費用支出制限額の決定	1 選挙人名簿登録日 2 選挙人名簿登録者総数の県へ電話報告 3 地方自治法74条4項の告示 4 ポスター掲示場設置完了(地

月	日	曜日	選挙期日 前 後	公示前後	県 委 員 会	市 町 村 委 員 会
6	3	木	前 24	前 1	4 地方自治法74条4項の告示	方区)
	4	金	23	0	◎ 選挙期日の公示 告示すべき事項 1 選挙長、同職務代理者の住所、氏名の告示 2 選挙分会長、同職務代理者の住所、氏名の告示 3 投票用紙等の様式等に関する告示 4 立会演説会開催計画の告示 5 選挙運動費用支出制限額告示 6 選挙公報掲載順序のくじ執行場所、日時の告示 7 候補者氏名等掲示(全国区)の掲載順序のくじ執行場所、日時の告示 8 選挙会、選挙分会の場所、日時の告示 9 選挙会、選挙分会の選挙立会人の決定のくじ執行の日時、場所の告示 10 その他 処理すべき事項 1 立候補受付開始(地方区) 2 推薦団体確認申請受付開始(地方区) 3 立会演説会参加申出書受付開始 4 選挙事務所設置届出受付開始 5 出納責任者選任届出受付開始 6 その他届出の受付開始 7 執行経費の市町村への交付 8 その他	告示すべき事項 1 投票管理者、同職務代理者の住所、氏名の告示 2 開票管理者、同職務代理者の住所、氏名の告示 3 不在者投票用紙等交付場所の告示 4 投票所開閉時刻の変更の告示 5 候補者氏名等掲示(全国区)の場所の告示 6 投票記載所の氏名等掲示(地方区)の掲載順序のくじ執行場所、日時の決定 7 ポスター掲示場(地方区)の設置場所の告示 8 投票所の告示 9 開票場所、日時の告示 10 開票立会人くじの場所、日時の告示 11 その他 処理すべき事項 1 不在投票の開始 2 個人演説会開催申出書受付 3 開票立会人届出受理 4 選挙事務所設置(異動)届受理 5 その他
	5	土	22	後 1	1 立候補届出期限 2 立会演説会参加申出期限 3 立会演説会演説順序の決定のくじ執行及び開催地市町村に対する通知 4 立会演説会演説順序等決定の告示 5 自治省に対する立候補届出速報	選挙人名簿縦覧期間 (異議申出期間)

戸	日	曜	選挙期日	公示前後	県 委 員 会	市 町 村 委 員 会
		日	前 後			
6	6	日	前 21	後 2	1 政見放送(地方区)申込期限 2 各候補者の政見放送日時決定のくじ執行	1 立会演説会周知用ポスター掲示開始 2 告示日申出の公営施設使用の個人演説会開始
	7	月	20	3	1 選挙公報掲載文申請期限 2 選挙公報掲載文掲載順序のくじ執行	選挙人名簿の異議申出に対する決定(4日申出の分)期限
	8	火	19	4	選挙公報掲載者の通知受領(全国区)	
	9	水	18	5	○立会演説会開始	
	10	木	17	6		
	11	金	16	7	選挙公報掲載文写受領(全国区)	選挙人名簿の異議申出に対する決定(8日申出の分)期限
	12	土	15	8		
	13	日	14	9	選挙公報印刷完了	
	14	月	13	10	1 氏名等掲示(全国区)掲載順序のくじ執行及び市町村への通知 2 選挙公報市町村へ搬送開始	選挙公報各世帯へ配布開始
	15	火	12	11		
	16	水	11	12		
	17	木	10	13		
	18	金	9	14	開票速報に関する市町村との打合会	
	19	土	8	15		
	20	日	7	16		候補者氏名等掲示(全国区)
	21	月	6	17		
	22	火	5	18		1 投票所告示期限 2 投票記載所の氏名等掲示掲載順序くじ執行場所、日時の告示(地方区)
	23	水	4	19		
	24	木	3	20	1 補充立候補届出期限(地方区) 2 選挙立会人届出期限及び決定のくじ執行 ○ 立会演説会終了	1 投票記載所の氏名等掲示掲載順序のくじ執行(地方区) 2 投票立会人選任通知期限及び投票管理者への通知 3 開票立会人届出期限及び決定のくじの執行
	25	金	2	21	投票、開票結果速報受信要領局内打合	1 選挙公報各世帯配布期限 2 投票、開票事務打合会開催
	26	土	1	22	1 投票、開票速報受信場所の整備完了 2 投票、開票速報受信の予行演習	1 不在者投票最終日 2 入場券交付最終日 3 投票所、開票所設置準備完了

月	日	曜日	選挙期日 前 後	公示前後	県 委 員 会	市 町 村 委 員 会
6	26	土	前 1	後 22		4 不在者投票及び不在者投票事務処理簿整理 5 投票記載所の氏名等の掲示完了(地方区, 全国区)
	27	日	0	23	◎ 投票日(開票日) 1 推定投票率の速報受領 2 投票結果速報受領 3 開票結果速報受領	◎ 投票, 開票の執行 1 推定投票率の速報(指定市町村) 2 投票結果速報 3 開票結果速報
	28	月	後 1	24	投票, 開票関係書類点検 選挙会, 選挙分会準備	投票, 開票関係書類持参報告
	29	火	2	25		
	30	水	3	26	○ 選挙会 1 当選人の報告, 告知及び告示 2 当選証書の附与及び告示 3 当選人等に関する報告 ○ 選挙分会 1 選挙長に対する報告	
7	1	木	4	27		
	2	金	5	28		
	3	土	6	29	任期満了日	
	4	日	7	30		
	5	月	8	31		
	6	火	9	32		
	7	水	10	33		
	8	木	11	34		
	9	金	12	35		
	10	土	13	36		
	11	日	14	37		
	12	月	15	38	選挙運動費用収支報告書提出期限	
	13	火	16	39		
	14	水	17	40		
	15	木	18	41		

2 選挙人名簿登録人員数調

(46・6・3現在)

市町村名\区分		男	女	計	市町村名\区分		男	女	計	
市	青森市	78,020	88,585	166,605	北 津 軽 郡	中里町	4,607	4,976	9,583	
	弘前市	50,707	58,453	109,160		鶴出町	5,671	6,314	11,985	
	八戸市	65,877	69,189	135,066		市浦村	1,427	1,589	3,016	
	黒石市	12,345	14,013	26,358		小泊村	1,709	1,922	3,631	
	五所川原市	15,140	17,341	32,481	計	24,145	26,863	51,008		
	十和田市	15,564	17,100	32,664	上	野辺地町	5,273	5,983	11,256	
	三沢市	11,323	12,594	23,917		七戸町	3,878	4,534	8,412	
むつ市	13,351	13,763	27,114	百石町		2,906	3,075	5,981		
計	262,327	291,038	553,365	十和田町		2,725	2,945	5,670		
東 津 軽 郡	平内町	5,404	5,915	11,319		北	六戸町	3,244	3,486	6,730
	巖田町	1,860	2,054	3,914			横浜町	2,161	2,316	4,477
	今別町	2,141	2,411	4,552	上北町		3,257	3,619	6,876	
	逢田村	1,573	1,707	3,280	東北町		3,882	4,015	7,897	
	平館村	1,378	1,513	2,891	下田町		2,303	2,464	4,767	
	三厩村	1,805	1,743	3,548	天間林村		3,426	3,672	7,098	
	計	14,161	15,343	29,504	六ヶ所村		3,709	3,747	7,456	
西 津 軽 郡	鱒ヶ沢町	6,189	6,809	12,998	郡	計	36,764	39,856	76,620	
	木造町	7,730	8,618	16,348		下	川内町	2,650	2,921	5,571
	深浦町	4,081	4,453	8,534			大畑町	4,006	4,353	8,359
	森田村	1,903	2,071	3,974			大間町	2,252	2,316	4,568
	岩崎村	1,470	1,686	3,156			東通村	3,303	3,314	6,617
	柏村	1,587	1,761	3,348			風間浦村	1,301	1,385	2,686
	稲垣村	2,040	2,231	4,271	佐井村		1,489	1,630	3,119	
車力村	2,082	2,275	4,357	脇野沢村	1,262		1,291	2,553		
計	27,032	29,904	56,936	計	16,263	17,210	33,473			
中 津 軽 郡	岩木町	4,232	4,661	8,893	三	三戸町	5,185	5,988	11,173	
	相馬村	1,412	1,536	2,948		五戸町	6,461	7,118	13,579	
	西日屋村	1,406	1,444	2,850		田子町	3,307	3,570	6,877	
計	7,050	7,641	14,691	戸	名川町	3,867	4,263	8,130		
南 津 軽 郡	藤崎町	3,673	4,126		7,799	南部町	2,417	2,751	5,168	
	大鱒町	5,636	6,522		12,158	階上村	2,835	2,921	5,756	
	尾上町	3,480	3,899		7,379	福地村	1,718	1,910	3,628	
	浪岡町	7,049	7,837		14,886	南郷村	2,681	2,847	5,528	
	平賀町	7,713	8,355		16,068	倉石村	1,339	1,450	2,789	
	常盤村	1,927	2,183		4,110	新郷村	1,690	1,816	3,506	
	出舎館村	3,218	3,663	6,881	計	31,500	34,634	66,134		
碓ヶ関村	1,553	1,757	3,310	市 町 村 計	計	262,327	291,038	553,365		
計	34,249	38,342	72,591		村計	191,214	209,793	401,007		
板 金	柳町	6,095	6,938	13,033	県 計	計	453,541	500,831	954,372	
	金木町	4,636	5,124	9,760						

3 選挙長（選挙分会長）、同職務代理人に関する調

(1) 選挙長、同職務代理人に関する調

1 選挙長

氏名	住所
清藤勇吉	青森県南津軽郡尾上町大字尾上字栄松 5 5

2 選挙長職務代理人

氏名	住所
佐野久雄	青森県弘前市大字鷹匠町 3 3 の 1

(2) 選挙分会長、同職務代理人に関する調

1 選挙分会長

氏名	住所
武田澄江	青森県青森市大字石江字平山 1 9

2 選挙分会長職務代理人

氏名	住所
松尾善太郎	青森県三戸郡三戸町大字在府小路町 2 の 1

4 中間推定投票率に関する調

11時00分現在

指定 市町村	投票当日の有権者数			投票者数			投票率(100.00%)		
	男	女	計	男	女	計	男	女	計
青森市	77,739	88,372	166,111	17,561	15,403	32,964	22.59	17.43	19.84
弘前市	50,643	58,411	109,054	11,055	9,970	21,025	21.83	17.07	19.28
八戸市	65,602	69,023	134,625	12,655	10,983	23,638	19.29	15.91	17.56
黒石市	12,331	14,006	26,337	2,753	3,068	5,821	22.33	21.90	22.10
五所川原市	15,107	17,302	32,409	3,113	3,095	6,208	20.61	17.89	19.16
十和田市	15,438	17,028	32,466	3,509	3,530	7,039	22.73	20.73	21.68
三沢市	11,269	12,545	23,814	2,025	2,123	4,148	17.97	16.92	17.42
むつ市	13,356	13,761	27,117	2,648	2,406	5,054	19.83	17.48	18.64
平内町	5,396	5,911	11,307	1,264	1,699	2,963	23.42	28.74	26.21
平館村	1,376	1,508	2,884	321	693	1,014	23.33	45.95	35.16
柏村	1,587	1,761	3,348	344	368	712	21.68	20.90	21.27
稲垣村	2,039	2,224	4,263	507	626	1,133	24.87	28.15	26.58
岩木町	4,266	4,710	8,976	1,058	1,077	2,135	24.80	22.87	23.79
藤崎町	3,662	4,117	7,779	695	701	1,396	18.98	17.03	17.95
尾上町	3,477	3,892	7,369	756	847	1,603	21.74	21.76	21.69
板柳町	6,087	6,931	13,018	974	954	1,928	16.00	13.76	14.81
中里町	4,604	4,971	9,575	1,073	1,313	2,386	23.31	26.41	24.92
野辺地町	5,268	5,977	11,245	1,055	1,324	2,379	20.03	22.15	21.16
七戸町	3,866	4,519	8,385	734	861	1,595	18.99	19.05	19.02
川内町	2,641	2,917	5,558	658	1,118	1,776	24.91	38.33	31.95
東通村	3,298	3,305	6,603	701	845	1,546	21.26	25.57	23.41
南部町	2,407	2,739	5,146	652	749	1,401	27.09	27.35	27.23
倉石村	1,330	1,447	2,777	379	451	830	28.50	31.17	29.87
計	312,789	347,377	660,166	66,490	64,204	130,694	21.26	18.48	19.80
総計の推計	452,012	499,578	951,590	96,097	92,322	188,419	21.26	18.48	19.80

15時00分現在

指定 市町村	投票当日の有権者数			投票者数			投票率(100.00%)		
	男	女	計	男	女	計	男	女	計
青森市	77,739	88,372	166,111	29,797	31,054	60,851	38.33	35.14	36.63
弘前市	50,643	58,411	109,054	18,763	19,976	38,739	37.05	34.20	35.52
八戸市	65,602	69,023	134,625	20,127	21,066	41,193	30.68	30.52	30.60
黒石市	12,331	14,006	26,337	4,503	5,307	9,810	36.52	37.89	37.25
五所川原市	15,107	17,362	32,469	5,539	5,606	11,145	36.67	32.40	34.39
十和田市	15,438	17,028	32,466	5,414	6,536	11,950	35.07	38.38	36.81
三沢市	11,269	12,545	23,814	3,634	4,033	7,667	32.25	32.15	32.20
むつ市	13,356	13,761	27,117	4,609	4,751	9,360	34.51	34.53	34.52
平内町	5,396	5,911	11,307	1,935	2,587	4,522	35.86	43.77	39.99
平舘村	1,376	1,508	2,884	484	905	1,389	35.17	60.10	48.16
柏村	1,587	1,761	3,348	778	852	1,630	49.02	48.38	48.69
稲垣村	2,039	2,224	4,263	942	1,247	2,189	46.20	56.07	51.35
岩木町	4,266	4,710	8,976	1,694	1,868	3,562	39.71	39.66	39.68
藤崎町	3,662	4,117	7,779	1,380	1,524	2,904	37.68	37.02	37.33
尾上町	3,477	3,892	7,369	1,348	1,638	2,986	38.77	42.09	40.52
板柳町	6,087	6,931	13,018	2,208	2,388	4,596	36.27	34.45	35.30
中里町	4,604	4,971	9,575	1,843	2,388	4,231	40.03	48.04	44.19
野辺地町	5,268	5,977	11,245	1,721	2,409	4,130	32.67	40.30	36.73
七戸町	3,866	4,519	8,385	1,270	1,486	2,756	32.85	32.88	32.87
川内町	2,641	2,917	5,558	1,054	1,627	2,681	39.91	55.78	48.24
東通村	3,298	3,305	6,603	1,461	1,767	3,228	44.30	53.46	48.89
南部町	2,407	2,739	5,146	984	1,201	2,185	40.88	43.85	42.46
倉石村	1,330	1,147	2,477	624	697	1,321	46.92	48.17	47.57
計	312,789	347,377	660,166	112,112	122,913	235,025	35.84	35.38	35.60
衆計の推計	452,012	499,578	951,590	162,001	176,750	338,751	35.84	35.38	35.60

17時30分現在

指定 市町村	投票当日の有権者数			投票者数			投票率(100.00%)		
	男	女	計	男	女	計	男	女	計
青森市	77,739	88,372	166,111	37,711	45,798	83,509	48.51	51.82	50.27
弘前市	50,643	58,411	109,054	23,842	27,050	50,892	47.08	46.31	46.67
八戸市	65,602	69,023	134,625	26,255	28,687	54,942	40.02	41.56	40.81
黒石市	12,331	14,006	26,337	5,301	6,242	11,543	42.99	44.57	43.83
五所川原市	15,107	17,302	32,409	6,518	7,199	13,717	43.15	41.61	42.32
十和田市	15,438	17,028	32,466	6,942	8,169	15,111	44.97	47.97	46.54
三沢市	11,269	12,545	23,814	4,681	5,371	10,052	41.54	42.81	42.21
むつ市	13,356	13,761	27,117	5,896	6,314	12,210	44.14	45.88	45.03
平内町	5,396	5,911	11,307	2,550	3,325	5,875	47.26	56.25	51.96
平館村	1,376	1,508	2,884	643	1,011	1,654	46.73	67.04	57.35
柏村	1,587	1,761	3,348	895	942	1,837	56.40	53.49	54.87
稲垣村	2,039	2,224	4,263	1,217	1,422	2,639	59.69	63.94	61.90
岩木町	4,266	4,710	8,976	1,943	2,143	4,086	45.55	45.50	45.52
藤崎町	3,662	4,117	7,779	1,704	1,801	3,505	46.53	43.75	45.06
尾上町	3,477	3,892	7,369	1,568	1,924	3,492	45.10	49.43	47.39
板柳町	6,087	6,931	13,018	2,875	3,013	5,888	47.23	43.47	45.23
中里町	4,604	4,971	9,575	2,293	2,923	5,216	49.80	58.80	54.48
野辺地町	5,268	5,977	11,245	2,034	2,873	4,907	38.61	48.07	43.64
七戸町	3,866	4,519	8,385	1,719	2,186	3,905	44.46	48.37	46.57
川内町	2,641	2,917	5,558	1,334	1,901	3,235	50.51	65.17	58.20
東通村	3,298	3,305	6,603	1,547	1,832	3,379	46.91	55.43	51.17
南部町	2,407	2,739	5,146	1,229	1,540	2,769	51.06	56.22	53.81
倉石村	1,330	1,447	2,777	705	755	1,460	53.01	52.18	52.57
計	312,789	347,377	660,166	141,402	164,421	305,823	45.21	47.33	46.33
衆議の推計	452,012	499,578	951,590	204,354	236,450	440,804	45.21	47.33	46.32

第 2

参議院地方区選出議員選挙



46.6.27

4 候補者別得票調 (地方区)

候補者名 市町村名	1. 津島 文治	2. 木村昭四郎	3. 千葉 民藏	4. 宇野 栄二	計
柴 計	2 6 0,6 3 3	5 1,5 2 1	1 3 5,7 2 9	2 8.7 4 7	4 7 6,6 3 0
青 青 市	4 4.8 9 4	9,3 2 0	3 2,5 4 1	4,4 2 2	9 1,1 7 7
弘 前 市	2 8,0 5 8	1 0,1 6 5	1 2,6 0 9	3,2 7 2	5 4,1 0 4
八 戸 市	2 9,1 0 7	6,1 0 1	1 9,5 4 7	4,4 1 7	5 9,1 7 2
黒 石 市	7,1 2 1	2,3 0 0	3,2 5 5	1,0 9 5	1 3,7 7 1
五所川原市	9,2 5 9	1,5 8 6	3,7 5 8	6 6 5	1 5,2 6 8
上和田市	7,9 6 0	1,5 7 5	5,1 0 9	1,2 8 3	1 5,9 2 7
三 沢 市	6,0 6 5	7 7 4	3,1 4 2	5 6 4	1 0,5 4 5
むつ市	7,3 3 6	1,1 6 8	3,6 5 8	9 2 8	1 3,0 9 0
市 郡 計	1 3 9,8 0 0	3 2,9 8 9	8 3,6 1 9	1 6,6 4 6	2 7 3,0 5 4
平 内 町	4,0 6 4	1 9 8	1,6 0 7	1 8 5	6,0 5 4
蟹 田 町	1,2 2 9	9 2	7 7 7	8 5	2,1 8 3
今 別 町	1,4 2 2	1 8 6	7 7 5	4 8	2,4 3 1
蓬 山 村	1,0 1 3	8 7	5 8 1	5 0	1,7 3 1
平 籠 村	1,1 9 1	4 0	3 0 7	3 9	1,5 7 7
三 厩 村	1,0 9 8	1 3 1	7 1 7	4 6	1,9 9 2
東津軽郡計	1 0,0 1 7	7 3 4	4,7 6 4	4 5 3	1 5,9 6 8
鱒ヶ沢町	3,1 0 5	7 1 4	1,3 0 1	2 5 5	5,3 7 5
木 萱 町	4,8 9 3	8 0 3	2,1 0 7	1 7 8	7,9 8 1
深 浦 町	2,6 4 2	5 7 1	1,0 4 1	1 5 4	4,4 0 8
森 田 村	1,0 3 8	3 0 1	4 7 0	6 3	1,8 7 2
岩 崎 村	1,1 7 2	2 0 6	2 7 7	6 9	1,7 2 4
柏 村	1,1 6 3	1 3 9	5 7 6	7 8	1,9 5 6
稻 垣 村	1,5 2 1	3 6 6	6 4 0	5 3	2,5 8 0
車 力 村	1,1 9 6	3 6 2	6 1 6	8 9	2,2 6 3
西津軽郡計	1 6,7 3 0	3,4 6 2	7,0 2 8	9 3 9	2 8,1 5 9
岩 木 町	2,8 4 9	9 0 1	6 3 8	2 1 4	4,6 0 2
相 馬 村	1,1 9 0	2 6 4	3 3 1	8 7	1,8 7 2
西 目 屋 村	,8 7 3	2 3 7	5 9 8	5 4	1,7 6 2
中津軽郡計	4,9 1 2	1,4 0 2	1,5 6 7	3 5 5	8,2 3 6
藤 崎 町	1,9 7 8	6 5 5	9 1 4	2 9 3	3,8 4 0
大 鰐 町	3,7 8 8	4 8 4	1,6 8 3	4 7 0	6,4 2 5
尾 上 町	2,1 9 0	6 6 1	9 4 7	2 5 4	4,0 5 2
浪 岡 町	2,6 1 6	9 5 4	1,3 6 8	3,1 9 4	8,1 3 2
平 賀 町	4,6 0 7	8 9 3	2,0 1 1	4 0 2	7,9 1 3
常 盤 村	1,1 8 2	4 9 8	3 8 3	3 4 2	2,4 0 5
出 舎 籠 村	2,3 3 0	3 3 9	7 5 4	3 3 1	3,7 5 4
碓 氷 関 村	1,3 9 5	1 4 1	5 7 5	1 2 1	2,2 3 2
南津軽郡計	2 0,0 8 6	4,6 2 5	8,6 3 5	5,4 0 7	3 8,7 5 3

候補者名 市町村名	候補者名				計
	1 津島 文治	2 木村昭四郎	3 千葉 民藏	4 宇野 栄二	
板柳町	4,064	532	1,395	313	6,304
金木町	3,820	425	1,159	108	5,512
中里町	3,407	861	1,259	161	5,688
鶴田町	3,633	401	1,256	239	5,529
市浦村	940	176	385	33	1,534
小泊村	1,104	309	325	37	1,775
北津軽郡計	16,968	2,704	5,779	891	26,342
野辺地町	2,664	457	2,039	222	5,382
七戸町	2,292	359	1,288	199	4,138
百石町	1,424	107	730	91	2,352
十和田町	1,475	242	865	197	2,779
六戸町	1,950	180	883	137	3,150
横浜町	1,139	380	501	67	2,087
上北町	1,326	133	1,258	98	2,815
東北町	1,690	121	1,072	213	3,096
下田町	1,305	96	631	134	2,166
天間林村	1,857	109	1,073	152	3,191
六ヶ所村	1,575	196	844	112	2,727
上北郡計	18,697	2,380	11,184	1,622	33,883
川内町	1,305	740	643	126	3,314
大畑町	2,227	309	1,305	211	4,052
大間町	1,634	120	543	82	2,379
東通村	2,234	149	734	167	3,284
風間浦村	987	56	380	58	1,481
佐井村	1,020	171	827	93	2,111
脇野沢村	1,121	60	367	38	1,586
下北郡計	11,028	1,605	4,799	775	18,207
三戸町	4,247	223	1,665	344	6,479
五戸町	3,873	473	1,702	286	6,334
田子町	2,418	112	955	172	3,657
名川町	3,072	193	768	144	4,177
南部町	1,946	91	617	128	2,782
階上村	1,665	92	663	135	2,555
福地村	883	87	462	93	1,525
南郷村	1,948	179	729	191	3,047
倉石村	835	56	449	89	1,429
新郷村	1,508	114	344	77	2,043
三戸郡計	22,395	1,620	8,354	1,659	34,028
郡計	120,833	18,532	52,110	12,101	203,576

2 投票調 (地方区)

区分 市町村名	選挙当日の有権者数			投票者数			棄権者数			投票率		
	男	女	計	男	女	計	男	女	計	男	女	計
県計	452,028	499,550	951,578	237,418	267,195	504,613	214,610	232,355	446,965	52.52	53.49	53.03
青森市	77,741	88,379	166,120	44,164	49,677	93,841	33,377	38,702	72,279	56.81	56.21	56.49
弘前市	50,639	58,412	109,051	26,990	29,619	56,609	23,649	28,793	52,442	53.30	50.71	51.91
八戸市	65,602	69,023	134,625	30,830	31,979	62,809	34,772	37,044	71,816	47.00	46.33	46.65
黒石市	12,331	14,006	26,337	6,725	7,596	14,321	5,606	6,410	12,016	54.54	54.23	54.38
五所川原市	15,107	17,302	32,409	7,933	8,148	16,081	7,174	9,154	16,328	52.51	47.09	49.62
十和田市	15,438	17,028	32,466	7,940	9,063	17,003	7,498	7,965	15,463	51.43	53.22	52.37
三沢市	11,269	12,545	23,814	5,256	5,983	11,239	6,013	6,562	12,575	46.64	47.69	47.19
むつ市	13,373	13,773	27,146	6,876	6,886	13,762	6,497	6,887	13,384	51.42	50.00	50.70
市部計	261,500	290,468	551,968	136,714	148,951	285,665	124,786	141,517	266,303	52.28	51.28	51.75
平内町	5,396	5,911	11,307	2,863	3,628	6,491	2,533	2,283	4,816	53.06	61.38	57.41
蟹田町	1,809	2,015	3,824	1,031	1,303	2,334	778	712	1,490	56.99	64.67	61.04
今別町	2,138	2,407	4,545	1,127	1,514	2,641	1,011	893	1,904	52.71	62.90	58.11
蓬田村	1,564	1,695	3,259	839	995	1,834	725	700	1,425	53.64	58.70	56.27
平舘村	1,376	1,508	2,884	664	1,030	1,694	712	478	1,190	48.26	68.30	58.74
三厩村	1,802	1,742	3,544	925	1,159	2,084	877	583	1,460	51.33	66.53	58.80
東津軽郡計	14,085	15,278	29,363	7,449	9,629	17,078	6,636	5,649	12,285	52.89	63.03	58.16
鯨ヶ沢町	6,115	6,723	12,838	2,575	3,197	5,772	3,540	3,526	7,066	42.11	47.55	44.96
木造町	7,717	8,611	16,328	3,951	4,398	8,349	3,766	4,213	7,979	51.20	51.07	51.13
深浦町	4,029	4,402	8,431	2,009	2,655	4,664	2,020	1,747	3,767	49.86	60.31	55.32
森田村	1,881	2,067	3,948	915	1,051	1,966	966	1,016	1,982	48.64	50.85	49.80
岩崎村	1,464	1,681	3,145	757	1,133	1,890	707	548	1,255	51.71	67.40	60.10
柏村	1,587	1,761	3,348	984	1,058	2,042	603	703	1,306	62.00	60.08	60.99
稲垣村	2,039	2,224	4,263	1,282	1,511	2,793	757	713	1,470	62.87	67.94	65.52
車力村	2,083	2,275	4,358	1,196	1,407	2,603	887	868	1,755	57.42	61.85	59.73
西津軽郡計	26,915	29,744	56,659	13,669	16,410	30,079	13,246	13,334	26,580	50.79	55.17	53.09
岩木町	4,266	4,710	8,976	2,387	2,611	4,998	1,879	2,099	3,978	55.95	55.44	55.68
相馬村	1,410	1,538	2,948	933	1,052	1,985	477	486	963	66.17	68.40	67.33
西目屋村	1,405	1,442	2,847	930	956	1,886	475	486	961	66.19	66.30	66.25
中津軽郡計	7,081	7,690	14,771	4,250	4,619	8,869	2,831	3,071	5,902	60.02	60.07	60.04
藤崎町	3,662	4,117	7,779	1,993	2,041	4,034	1,669	2,076	3,745	54.42	49.57	51.86
大鰐町	5,633	6,524	12,157	3,278	3,942	7,220	2,355	2,582	4,937	58.19	60.42	59.39
尾上町	3,477	3,892	7,369	1,988	2,247	4,235	1,489	1,645	3,134	57.18	57.73	57.47
浪岡町	7,047	7,836	14,883	4,140	4,346	8,486	2,907	3,490	6,397	58.75	55.46	57.02
平賀町	7,579	8,233	15,812	4,053	4,447	8,500	3,526	3,786	7,312	53.48	54.01	53.76
常盤村	1,925	2,181	4,106	1,180	1,369	2,549	745	812	1,557	61.30	62.77	62.08
田舎館村	3,218	3,660	6,878	1,902	2,047	3,949	1,316	1,613	2,929	59.11	55.93	57.41
碓ヶ関村	1,553	1,757	3,310	1,028	1,314	2,342	525	443	968	66.19	74.79	70.76
南津軽郡計	34,094	38,200	72,294	19,562	21,753	41,315	14,532	16,447	30,979	57.38	56.95	57.15

分区分 市町村名	選挙当日の有権者数			投票者数			棄権者数			投票率		
	男	女	計	男	女	計	男	女	計	男	女	計
板柳町	6,087	6,931	13,018	3,336	3,313	6,649	2,751	3,618	6,369	54.81	47.80	51.08
金木町	4,619	5,108	9,727	2,608	3,109	5,717	2,011	1,999	4,010	56.46	68.87	58.77
中里町	4,604	4,971	9,575	2,757	3,158	5,915	1,847	1,813	3,660	59.88	63.53	61.78
鶴田町	5,652	6,293	11,945	2,946	3,064	6,010	2,706	3,229	5,935	52.12	48.69	50.31
市浦村	1,425	1,588	3,013	746	964	1,710	679	624	1,303	52.35	60.71	56.75
小泊村	1,706	1,922	3,628	837	1,089	1,926	869	833	1,702	49.06	56.66	53.09
北津軽郡計	24,093	26,813	50,906	13,230	14,697	27,927	10,863	12,116	22,979	54.91	54.81	54.86
野辺地町	5,268	5,977	11,245	2,479	3,264	5,743	2,789	2,713	5,502	47.06	54.61	51.07
七戸町	3,866	4,519	8,385	1,962	2,442	4,404	1,904	2,077	3,981	50.75	54.04	52.52
百石町	2,900	3,059	5,959	1,141	1,377	2,518	1,759	1,682	3,441	39.34	45.01	42.26
十和田町	2,719	2,936	5,655	1,433	1,628	3,061	1,286	1,308	2,594	52.70	55.45	54.13
六戸町	3,249	3,492	6,741	1,601	1,753	3,354	1,648	1,739	3,387	49.28	50.20	49.76
横浜町	2,160	2,312	4,472	1,005	1,279	2,284	1,155	1,033	2,188	46.53	55.32	51.07
上北町	3,257	3,618	6,875	1,328	1,751	3,079	1,929	1,867	3,796	40.77	48.40	44.79
東北町	3,867	4,002	7,869	1,655	1,778	3,433	2,212	2,224	4,436	42.80	44.43	43.63
下田町	2,307	2,445	4,752	1,135	1,333	2,468	1,172	1,112	2,284	49.20	54.52	51.94
天間林村	3,426	3,670	7,096	1,571	1,826	3,397	1,855	1,844	3,699	45.86	49.75	47.87
六ヶ所村	3,693	3,748	7,441	1,456	1,724	3,180	2,237	2,024	4,261	39.43	46.00	42.74
上北郡計	36,712	39,778	76,490	16,766	20,155	36,921	19,946	19,623	39,569	45.67	50.67	48.27
川内町	2,641	2,917	5,558	1,468	2,049	3,517	1,173	868	2,041	55.59	70.24	63.28
大畑町	4,001	4,347	8,348	1,885	2,622	4,507	2,116	1,725	3,841	47.11	60.32	53.99
大間町	2,252	2,316	4,568	1,150	1,414	2,564	1,102	902	2,004	51.07	61.05	56.13
東通村	3,298	3,305	6,603	1,628	1,980	3,608	1,670	1,325	2,995	49.36	59.91	54.64
風間浦村	1,299	1,384	2,683	653	950	1,603	646	434	1,080	50.27	68.64	59.75
佐井村	1,494	1,626	3,120	1,049	1,209	2,258	445	417	862	70.21	74.35	72.37
脇野沢村	1,261	1,289	2,550	641	1,001	1,642	620	288	908	50.83	77.66	64.39
下北郡計	16,246	17,184	33,430	8,474	11,225	19,699	7,772	5,959	13,731	52.16	65.32	58.93
三戸町	5,162	5,911	11,073	3,128	3,750	6,878	2,034	2,161	4,195	60.60	63.44	62.12
五戸町	6,454	7,115	13,569	3,244	3,534	6,778	3,210	3,581	6,791	50.26	49.67	49.95
田子町	3,308	3,561	6,869	1,885	2,174	4,059	1,423	1,387	2,810	56.98	61.05	59.09
名川町	3,849	4,246	8,095	2,169	2,463	4,632	1,680	1,783	3,463	56.35	58.01	57.22
南部町	2,407	2,739	5,146	1,327	1,639	2,966	1,080	1,100	2,180	55.13	59.84	57.64
階上村	2,832	2,916	5,748	1,292	1,423	2,715	1,540	1,493	3,033	45.62	48.80	47.23
福地村	1,722	1,904	3,626	858	887	1,745	864	1,017	1,881	49.83	46.59	48.12
南郷村	2,592	2,775	5,367	1,550	1,855	3,405	1,042	920	1,962	59.80	66.85	63.44
倉石村	1,330	1,447	2,777	790	786	1,576	540	661	1,201	59.40	54.32	56.75
新郷村	1,646	1,781	3,427	1,061	1,245	2,306	585	536	1,121	64.46	69.90	67.29
三戸郡計	31,302	34,395	65,697	17,304	19,756	37,060	13,998	14,639	28,637	55.28	57.44	56.41
郡部計	190,528	209,082	399,610	100,704	118,244	218,948	89,824	90,838	180,662	52.86	56.55	54.79

3 開 票 調 (地方区)

区 分 市町村名	投 票 総 数	内 訳		無効投票率 %	備 考	
		有効投票数	無効投票数		持帰り	不受理
粟 計	504,551	476,630	27,921	5.53	43	19
青 森 市	93,841	91,177	2,664	2.84	0	0
弘 前 市	56,602	54,104	2,498	4.41	7	0
八 戸 市	62,799	59,172	3,627	5.78	0	10
黒 石 市	14,319	13,771	548	3.83	2	0
五 所 川 原 市	16,080	15,268	812	5.05	1	0
十 和 田 市	16,994	15,927	1,067	6.28	9	0
三 沢 市	11,239	10,545	694	6.17	0	0
む つ 市	13,761	13,090	671	4.88	1	0
市 部 計	285,635	273,054	12,581	4.40	20	10
平 内 町	6,490	6,054	436	6.72	0	1
蟹 田 町	2,334	2,183	151	6.47	0	0
今 別 町	2,641	2,431	210	7.95	0	0
蓬 田 村	1,834	1,731	103	5.62	0	0
平 館 村	1,694	1,577	117	6.91	0	0
三 厩 村	2,084	1,992	92	4.41	0	0
東 津 軽 郡 計	17,077	15,968	1,109	6.49	0	1
鱈 ヶ 沢 町	5,772	5,375	397	6.88	0	0
木 造 町	8,346	7,981	365	4.37	3	0
深 浦 町	4,664	4,408	256	5.49	0	0
森 田 村	1,966	1,872	94	4.78	0	0
岩 崎 村	1,890	1,724	166	8.78	0	0
柏 村	2,042	1,956	86	4.21	0	0
稲 垣 村	2,793	2,580	213	7.63	0	0
車 力 村	2,603	2,263	340	13.06	0	0
西 津 軽 郡 計	30,076	28,159	1,917	6.37	3	0
岩 木 町	4,998	4,602	396	7.92	0	0
相 馬 村	1,985	1,872	113	5.69	0	0
西 目 屋 村	1,885	1,762	123	6.53	1	0
中 津 軽 郡 計	8,868	8,236	632	7.13	1	0
藤 崎 町	4,034	3,840	194	4.81	0	0
大 鰯 町	7,218	6,425	793	10.99	2	0
尾 上 町	4,233	4,052	181	4.28	2	0
浪 岡 町	8,486	8,132	354	4.17	0	0
平 賀 町	8,497	7,913	584	6.87	3	0
常 盤 村	2,549	2,405	144	5.65	0	0
田 舎 館 村	3,947	3,754	193	4.89	2	0
碓 ヶ 関 村	2,342	2,232	110	4.70	0	0
南 津 軽 郡 計	41,306	38,753	2,553	6.18	9	0

区分 市町村名	投票総数	内 訳		無効投票率 %	備 考	
		有効投票数	無効投票数		持帰り	不受理
板柳町	6,648	6,304	344	5.17	1	0
金木町	5,717	5,512	205	3.59	0	0
中里町	5,915	5,688	227	3.84	0	0
鶴田町	6,010	5,529	481	8.00	0	0
市浦村	1,710	1,534	176	10.29	0	0
小泊村	1,926	1,775	151	7.89	0	0
北津軽郡計	27,926	26,342	1,584	5.67	1	0
野辺地町	5,743	5,382	361	6.29	0	0
七戸町	4,404	4,138	266	6.04	0	0
百石町	2,517	2,352	165	6.56	1	0
十和田町	3,061	2,779	282	9.21	0	0
六戸町	3,354	3,150	204	6.08	0	0
横浜町	2,284	2,087	197	8.63	0	0
上北町	3,076	2,815	261	8.49	1	2
東北町	3,433	3,096	337	9.82	0	0
下田町	2,468	2,166	302	12.24	0	0
天間林村	3,396	3,191	205	6.04	1	0
六ヶ所村	3,180	2,727	453	14.25	0	0
上北郡計	36,916	33,883	3,033	8.22	3	2
川内町	3,517	3,314	203	5.77	0	0
大畑町	4,502	4,052	450	10.00	1	4
大間町	2,564	2,379	185	7.22	0	0
東通村	3,608	3,284	324	8.98	0	0
風間浦村	1,603	1,481	122	7.61	0	0
佐井井村	2,258	2,111	147	6.51	0	0
脇野沢村	1,642	1,586	56	3.41	0	0
下北郡計	19,694	18,207	1,487	7.55	1	4
三戸町	6,877	6,479	398	5.79	1	0
五戸町	6,776	6,334	442	6.52	0	2
田子町	4,058	3,657	401	9.88	1	0
名川町	4,630	4,177	453	9.78	2	0
南部町	2,966	2,782	184	6.20	0	0
階上村	2,715	2,555	160	5.89	0	0
福地村	1,745	1,525	220	12.61	0	0
南郷村	3,404	3,047	357	10.49	1	0
倉石村	1,576	1,429	147	9.33	0	0
新郷村	2,306	2,043	263	11.41	0	0
三戸郡計	37,053	34,028	3,025	8.16	5	2
郡計	218,916	203,576	15,340	7.01	23	9



46.6.27

4 候補者別得票調 (地方区)

候補者名 市町村名	1. 津島 文治	2. 木村昭四郎	3. 千葉 民藏	4. 宇野 栄二	計
柴 計	2 6 0,6 3 3	5 1,5 2 1	1 3 5,7 2 9	2 8.7 4 7	4 7 6,6 3 0
青 青 市	4 4.8 9 4	9,3 2 0	3 2,5 4 1	4,4 2 2	9 1,1 7 7
弘 前 市	2 8,0 5 8	1 0,1 6 5	1 2,6 0 9	3,2 7 2	5 4,1 0 4
八 戸 市	2 9,1 0 7	6,1 0 1	1 9,5 4 7	4,4 1 7	5 9,1 7 2
黒 石 市	7,1 2 1	2,3 0 0	3,2 5 5	1,0 9 5	1 3,7 7 1
五所川原 市	9,2 5 9	1,5 8 6	3,7 5 8	6 6 5	1 5,2 6 8
十和田 市	7,9 6 0	1,5 7 5	5,1 0 9	1,2 8 3	1 5,9 2 7
三 沢 市	6,0 6 5	7 7 4	3,1 4 2	5 6 4	1 0,5 4 5
むつ 市	7,3 3 6	1,1 6 8	3,6 5 8	9 2 8	1 3,0 9 0
市 郡 計	1 3 9,8 0 0	3 2,9 8 9	8 3,6 1 9	1 6,6 4 6	2 7 3,0 5 4
平 内 町	4,0 6 4	1 9 8	1,6 0 7	1 8 5	6,0 5 4
蟹 田 町	1,2 2 9	9 2	7 7 7	8 5	2,1 8 3
今 別 町	1,4 2 2	1 8 6	7 7 5	4 8	2,4 3 1
蓬 田 村	1,0 1 3	8 7	5 8 1	5 0	1,7 3 1
平 舘 村	1,1 9 1	4 0	3 0 7	3 9	1,5 7 7
三 厩 村	1,0 9 8	1 3 1	7 1 7	4 6	1,9 9 2
東津軽 郡 計	1 0,0 1 7	7 3 4	4,7 6 4	4 5 3	1 5,9 6 8
鱒ヶ沢 町	3,1 0 5	7 1 4	1,3 0 1	2 5 5	5,3 7 5
木 萱 町	4,8 9 3	8 0 3	2,1 0 7	1 7 8	7,9 8 1
深 浦 町	2,6 4 2	5 7 1	1,0 4 1	1 5 4	4,4 0 8
森 田 村	1,0 3 8	3 0 1	4 7 0	6 3	1,8 7 2
岩 崎 村	1,1 7 2	2 0 6	2 7 7	6 9	1,7 2 4
柏 村	1,1 6 3	1 3 9	5 7 6	7 8	1,9 5 6
稻 垣 村	1,5 2 1	3 6 6	6 4 0	5 3	2,5 8 0
車 力 村	1,1 9 6	3 6 2	6 1 6	8 9	2,2 6 3
西津軽 郡 計	1 6,7 3 0	3,4 6 2	7,0 2 8	9 3 9	2 8,1 5 9
岩 木 町	2,8 4 9	9 0 1	6 3 8	2 1 4	4,6 0 2
相 馬 村	1,1 9 0	2 6 4	3 3 1	8 7	1,8 7 2
西 目 屋 村	,8 7 3	2 3 7	5 9 8	5 4	1,7 6 2
中津軽 郡 計	4,9 1 2	1,4 0 2	1,5 6 7	3 5 5	8,2 3 6
藤 崎 町	1,9 7 8	6 5 5	9 1 4	2 9 3	3,8 4 0
大 鰐 町	3,7 8 8	4 8 4	1,6 8 3	4 7 0	6,4 2 5
尾 上 町	2,1 9 0	6 6 1	9 4 7	2 5 4	4,0 5 2
浪 岡 町	2,6 1 6	9 5 4	1,3 6 8	3,1 9 4	8,1 3 2
平 賀 町	4,6 0 7	8 9 3	2,0 1 1	4 0 2	7,9 1 3
常 盤 村	1,1 8 2	4 9 8	3 8 3	3 4 2	2,4 0 5
出 舎 館 村	2,3 3 0	3 3 9	7 5 4	3 3 1	3,7 5 4
碓 氷 関 村	1,3 9 5	1 4 1	5 7 5	1 2 1	2,2 3 2
南津軽 郡 計	2 0,0 8 6	4,6 2 5	8,6 3 5	5,4 0 7	3 8,7 5 3

候補者名 市町村名	候補者名				計
	1 津島 文治	2. 木村昭四郎	3. 千葉 民藏	4. 宇野 栄二	
板柳町	4,064	532	1,395	313	6,304
金木町	3,820	425	1,159	108	5,512
中里町	3,407	861	1,259	161	5,688
鶴田町	3,633	401	1,256	239	5,529
市浦村	940	176	385	33	1,534
小泊村	1,104	309	325	37	1,775
北津軽郡計	16,968	2,704	5,779	891	26,342
野辺地町	2,664	457	2,039	222	5,382
七戸町	2,292	359	1,288	199	4,138
百石町	1,424	107	730	91	2,352
十和田町	1,475	242	865	197	2,779
六戸町	1,950	180	883	137	3,150
横浜町	1,139	380	501	67	2,087
上北町	1,326	133	1,258	98	2,815
東北町	1,690	121	1,072	213	3,096
下田町	1,305	96	631	134	2,166
天間林村	1,857	109	1,073	152	3,191
六ヶ所村	1,575	196	844	112	2,727
上北郡計	18,697	2,380	11,184	1,622	33,883
川内町	1,305	740	643	126	3,314
大畑町	2,227	309	1,305	211	4,052
大間町	1,634	120	543	82	2,379
東通村	2,234	149	734	167	3,284
風間浦村	987	56	380	58	1,481
佐井村	1,020	171	827	93	2,111
脇野沢村	1,121	60	367	38	1,586
下北郡計	11,028	1,605	4,799	775	18,207
三戸町	4,247	223	1,665	344	6,479
五戸町	3,873	473	1,702	286	6,334
田子町	2,418	112	955	172	3,657
名川町	3,072	193	768	144	4,177
南部町	1,946	91	617	128	2,782
階上村	1,665	92	663	135	2,555
福地村	883	87	462	93	1,525
南郷村	1,948	179	729	191	3,047
倉石村	835	56	449	89	1,429
新郷村	1,508	114	344	77	2,043
三戸郡計	22,395	1,620	8,354	1,659	34,028
郡計	120,833	18,532	52,110	12,101	203,576

5 開票進捗状況調査

番号	党派	候補者氏名	時刻					
			20:00	20:30	21:00	21:30	22:00	22:30
1	自	菅島文治	7,878	13,907.8	20,530.7	24,670.3	26,057.0	26,063.3
2	共	木村昭四郎	12,020	21,918	36,686	47,789	51,505	51,521
3	社	千葉民蔵	34,375	61,855	101,790	132,199	135,665	135,729
4	民	宇野栄三	5,636	11,508	21,946	27,971	28,624	28,747
計			129,909	234,359	365,729	454,662	476,364	476,630
開票率			(確定町村7) 25.75%	(確定町村23) 46.50%	(確定町村37) 72.49%	(確定市町村53) 90.11%	(確定町村61) 94.41%	100.00%

(注) 投票総数 504,551

6 党派別男女別得票数に関する調査

党派別 男女別	党派別得票数									
	自民党	社会党	公明党	民主党	社民党	共産党	諸党	無所属	所属	合計
男	260,633	135,729		28,747		51,521				476,630
女										
計	260,633	135,729		28,747		51,521				476,630

7 無効投票調(地方区)

区分	成規の用紙を用いたもの	候補者でない者の氏名を記載したもの	ないもの候補者となること記載できなかったもの	2人以上の候補者の氏名を記載したもの	被選挙権のない候補者の氏名を記載したもの・他事	候補者の氏名を自書したもの	候補者の何人を記載した	かを確認し難いもの	白紙投票	単に雑事を記載したもの	単に記号・符号を記載したもの	計
市町村名												
泉 計	8	1,864		98		321	56	1,269	4,313	1,469	1,746	27,921
青森市	4	1,631				48		38	519	216	208	2,664
弘前市		1,719		2		79	1	52	373	102	170	2,498
八戸市		2,426				49	1	34	715	152	250	3,627
黒石市		325				7		1	90	59	66	548
五所川原市	1	603		18					88	102		812
十三和田市		785		3		12		40	131	22	74	1,067
三つ市	1	433		3		3		41	103	13	66	694
市部計	6	8,387		26		198	2	206	2,142	725	889	12,581
平内町		333						17	54	14	18	436
蟹田町		105		1		4			20	16	5	151
今別町		145		3					47		15	210
蓬田村		79				1		6	12		5	103
平三館村		97						4	12	4		117
厩村		51				14			27			92
東津軽郡計		810		4		19		27	172	34	43	1,109
鯨ヶ沢町	1	281						30	37	16	33	397
木造町		271		4					31	25	33	365
深浦町		202						5	29		20	256
森田村		58						18	12	6		94
岩崎村		116						5	34		11	166
柏村		55						9	5	5	12	86
稲垣村		162		1				15	12		23	213
車力村		251							51	17	21	340
西津軽郡計	1	1,396		5				82	211	69	153	1,917
岩木町		294		3				13	63	23		396
相馬村		87							15	8	3	113
西目屋村		95							9	6	13	123
中津軽郡計		476		3				13	87	37	16	632
藤崎町				8		6		52	97	5	26	194
大鰐町		549						30	169	5	40	793
尾上町		112		2		2		17	27	3	18	181
浪岡町		205		12		46	54	3	34			354
平賀町		422						35	69	19	39	584
常盤村		116							13	15		144
田舎館村		111				7			26	39	10	193
田舎館村		70				1			14	8	8	110
南津軽郡計		1,585		22		62	54	146	449	94	141	2,553

区分	市町村名	成規の用紙を用いないもの	候補者でない者の氏名を記載したもの	ない者の氏名を記載した候補者となることのでき	2人以上の候補者の氏名を記載したもの	被選挙権のない候補者の氏名を記載したもの	候補者の氏名の外・他事を記載したもの	候補者の氏名を自署したもの	候補者の何人を記載したかを確認し難いもの	白紙投票	単に雑事を記載したものの	単に記号・符号を記載したもの	計
	板柳町		234				4		45	26	7	28	344
	金木町		141		2				16	16	14	16	205
	中里町		140		1				32	21	33		227
	鶴田町	1	351				1		1	64	32	31	481
	市浦村		136							26	9	5	176
	小泊村		102				1			28	9	11	151
	北津軽郡計	1	1,104		3		6		94	181	104	91	1,584
	野辺地町		256		4		2		4	55	15	25	361
	七戸町		181				2		16	38	29		266
	百石町		137							6	10	12	165
	十和田町		160						41	35	16	30	282
	六戸町		130		2				17	19	16	20	204
	横浜町		115						15	30	37		197
	上北町		161		1				23	27	13	36	261
	東北町		224		2				34	19	11	47	337
	下田町		206						11	43	23	19	302
	天間林村		128		1					21	38	17	205
	六ヶ所村				1				381	39	32		453
	上北郡計		1,698		11		4		542	332	240	206	3,033
	川内町		155		2					32	9	5	203
	大畑町		312							89	25	24	450
	大間町		138						8	32	1	6	185
	東通村		239		2				11	51	6	15	324
	風間浦村		94		2				4	21		1	122
	佐井村		110		1				15	15	6		147
	脇野沢村		37		1					16		2	56
	下北郡計		1,085		8				38	256	47	53	1,487
	三戸町		292		3				15	60	28		398
	五戸町		324		1		1		4	62	28	22	442
	田子町		281						31	45	7	37	401
	名川町		333		4		1		10	80	4	21	453
	南部町		125		4				7	37	9	2	184
	階上村		120				29			11			160
	福地村		153						23	28	5	11	220
	南郷村		192		2				30	67	18	48	357
	倉石村		99				1		1	36	4	6	147
	新郷村		181		2					57	16	7	263
	三戸郡計		2,100		16		32		121	483	119	154	3,025
	郡部計	2	10,254		72		123	54	1,063	2,171	744	857	15,340

8 立会演説会順序聴衆者数に関する調

日 時	会 場 (聴衆者数)	順 序	候 補 者 氏 名	日 時	会 場 (聴衆者数)	順 序	候 補 者 氏 名
6月9日 午後7時	八 戸 市 八 戸 市 民 会 館 (200人)	1 2 3 4	千 葉 民 蔵 宇 野 栄 二 津 島 文 治 木 村 昭 四 郎	6月19日 午後7時	黒 石 市 黒 石 公 民 館 (250人)	1 2 3 4	木 村 昭 四 郎 宇 野 栄 二 千 葉 民 蔵 津 島 文 治
6月11日 午後7時	十 和 田 市 十 和 田 市 中 央 公 民 館 (207人)	1 2 3 4	宇 野 栄 二 津 島 文 治 木 村 昭 四 郎 千 葉 民 蔵	6月20日 午後7時	弘 前 市 第 一 大 成 小 学 校 (78人)	1 2 3 4	宇 野 栄 二 千 葉 民 蔵 津 島 文 治 木 村 昭 四 郎
6月12日 午後7時	八 戸 市 湊 小 学 校 (60人)	1 2 3 4	津 島 文 治 木 村 昭 四 郎 千 葉 民 蔵 宇 野 栄 二	6月22日 午後7時	五 所 川 原 市 五 所 川 原 市 民 文 化 会 館 (150人)	1 2 3 4	千 葉 民 蔵 津 島 文 治 木 村 昭 四 郎 宇 野 栄 二
6月13日 午後7時	三 沢 市 三 沢 市 民 会 館 (160人)	1 2 3 4	木 村 昭 四 郎 千 葉 民 蔵 宇 野 栄 二 津 島 文 治	6月23日 午後7時	弘 前 市 弘 前 商 工 会 館 (73人)	1 2 3 4	津 島 文 治 木 村 昭 四 郎 宇 野 栄 二 千 葉 民 蔵
6月15日 午後7時	む つ 市 第 二 田 名 部 小 学 校 (126人)	1 2 3 4	千 葉 民 蔵 宇 野 栄 二 津 島 文 治 木 村 昭 四 郎	6月24日 午後7時	青 森 市 長 島 小 学 校 (200人)	1 2 3 4	木 村 昭 四 郎 宇 野 栄 二 千 葉 民 蔵 津 島 文 治
6月17日 午後7時	青 森 市 南 中 学 校 野 脇 校 舎 (250人)	1 2 3 4	宇 野 栄 二 津 島 文 治 木 村 昭 四 郎 千 葉 民 蔵				

立会演説会開催 の総回数	左記演説会に 集合した聴衆 総人員数	演 説 会 中		
		最も多く集合した人員数	最も少なかった人員数	平均(総人数÷回数)
11	1,654	250	60	150.3

1 1 公職の候補者の選挙運動に関する収支報告書要旨

1 選挙の種類 昭和46年6月27日執行

参議院青森県選出議員選挙（青森県選挙区）

2 公職選挙法の規定による選挙運動に関する支出の金額の制限額

（法定選挙運動費用額）

4,908,800円

3 報告書の要旨

候補者名	宇野 栄二	所属党派	民社党	期間 6月4日から 第1回分 6月27日まで
出納責任者氏名	佐井 武松			

収 入			支 出	
主たる寄附			円	
（氏名・団体名）	（職業）	（寄附額）	人件費	167,000
民社党	政党	2,000,000	家屋費	50,000
秋元岩五郎	会社社長	5,000	選挙事務所費	50,000
長内 正英	〃	10,000	集会会場費	0
	その他の寄附	1件 1,000	通信費	30,581
	その他の収入	300,000	交通費	5,960
今回計		2,316,000	印刷費	183,900
前回計		0	広告費	259,500
総計		2,316,000	文具費	1,845
			食糧費	64,665
			休泊費	23,000
			雑費	2,290
			今回計	788,741
			前回計	0
			総計	788,741

報告書受理年月日 昭和46年7月5日 第1回報告分

候補者名	木村昭四郎	所属党派	日本共産党	期間 6月1日から 第1回分 6月27日まで
出納責任者氏名	伊藤 武			

収 入			支 出	
主たる寄附			円	
(氏名・団体名)	(職業)	(寄附額)	人件費	40,000
日本共産党青森県委員会	政党	350,000	家屋費	60,000
日本共産党東青地区委員会	"	60,000	選挙事務所費	60,000
日本共産党中弘南地区委員会	"	26,000	集会会場費	0
日本共産党西北地区委員会	"	30,000	通信費	14,516
日本共産党三八地区委員会	"	18,000	交通費	4,860
日本共産党上十三地区委員会	"	18,000	印刷費	124,000
日本共産党下北地区委員会	"	12,000	広告費	88,500
			文具費	1,720
			食糧費	8,620
その他の寄附	0件		休泊費	116,000
その他の収入		0	雑費	7,770
今回計		514,000	今回計	465,986
前回計		0	前回計	0
総計		514,000	総計	465,986

報告書受理年月日 昭和46年7月9日 第1回報告分

候補者名	千葉 民蔵	所属党派	日本社会党	6月4日から
出納責任者氏名	白 取 竹 三 郎			7月12日まで

収 入			支 出	
主たる寄附			円	
(氏名・団体名)	(職業)	(寄附額)	人件費	367,000
日本社会党	政党	1,100,000	家屋費	59,700
			選挙事務所費	59,700
			集会会場費	0
			通信費	110,565
			交通費	169,660
			印刷費	432,000
			広告費	50,330
			文具費	18,090
			食糧費	151,660
			休泊費	96,803
			雑費	16,630
今回計		2,100,000	今回計	1,472,438
前回計		0	前回計	0
総計		2,100,000	総計	1,472,438

報告書受理年月日	昭和46年7月12日	第1回報告分
----------	------------	--------

候補者名	津島 文治	所属派	自由民主党	期間	6月4日から
出納責任者氏名	赤坂 市三郎				第1回分

収 入			支 出	
(氏名・団体名)	(職業)	(寄附額)	人件費	円
自由民主党	政党	2,000,000	家屋費	765,500
日本私立幼稚園連合会	団体	100,000	選挙事務所費	100,000
全国町村会自治同志会	"	50,000	集合会場費	0
青森県歯科医師政治連盟	政党	100,000	通信費	161,745
全国酒小売組合連合会	団体	100,000	交通費	748,728
農業政策研究会	"	50,000	印刷費	310,000
全国厚生農業協同組合連合会	"	50,000	広告費	362,900
全国味噌工業協会	"	50,000	文具費	10,925
その他の寄附	0件		食糧費	229,989
その他の収入		130,366	休泊費	82,614
今回計		3,080,366	雑費	307,965
前回計		0	今回計	3,080,366
総計		3,080,366	全回計	0
			総計	3,080,366

報告書受理年月日	昭和46年7月16日	第1回報告分
----------	------------	--------

9 政見放送に関する調

実 施 放 送 局	放 送 日 時		放 送 順 序
	月 日	時 間	
テ レ ビ	NHK	6月18日 午後7:30 ~ 8:00	1. 津島 2. 木村 3. 宇野 4. 千葉
	RAB	6月24日 午前7:40 ~ 8:10	1. 宇野 2. 木村 3. 千葉 4. 津島
ラ ジ オ	ATV	6月22日 午後6:00 ~ 6:30	1. 津島 2. 宇野 3. 千葉 4. 木村
	NHK	6月23日 午前6:10 ~ 6:40	1. 津島 2. 木村 3. 宇野 4. 千葉
	RAB	6月20日 午前9:00 ~ 9:30	1. 宇野 2. 木村 3. 千葉 4. 津島

10 投票所数およびポスター掲示場に関する調

(46.5.25現在)

区 分			投 票 所 数	ポスター-掲 示 場	区 分			投 票 所 数	ポスター-掲 示 場
市	町	村			市	町	村		
青 森 市	弘前市	75	559	北 津 軽 郡	板柳町	9	63		
	八戸市	68	440		板金町	6	38		
	五所川原市	69	474		中里町	11	78		
	十三町	14	112		鶴田町	14	82		
	三戸市	32	173		市浦村	4	25		
	和野市	31	230		小泊村	2	15		
	沢井市	25	172		計	46	301		
	計	29	209		上 野辺地町	6	49		
		343	2,369		七百戸町	7	57		
					十六和石町	5	33		
東 津 軽 郡	内田町	16	89	北 郡	横田町	7	46		
	今別町	4	30		戸田町	9	70		
	蓬田村	4	22		横浜町	7	56		
	平三館村	3	19		上北町	10	56		
	三厩村	3	20		下北町	11	90		
計	34	208	天間林村	10	51				
西 津 軽 郡	沢町	17	98	下 北 郡	六ヶ所村	12	79		
	造浦町	23	128		川内町	12	68		
	深森村	14	112		大畑町	14	79		
	岩崎村	4	28		大間通村	5	31		
	柏稲垣村	7	56		東風浦村	20	110		
計	4	22	佐野井沢村	6	47				
	9	47	計	10	80				
	6	47	三戸町	5	33				
	84	538	計	72	448				
中 津 軽 郡	岩木町	16	96	三 戸 郡	三戸町	21	141		
	相馬村	7	49		五戸町	21	128		
南 津 軽 郡	西日屋村	5	40	戸 郡	田名川町	11	89		
	計	28	185		南部町	13	92		
	藤崎町	6	40		階上村	10	61		
	大尾上町	18	109		南地村	10	73		
	浪岡町	9	50		福郷村	10	60		
	平常賀村	15	85		南郷村	14	106		
	常盤村	14	108		倉新郷村	6	42		
	常盤館村	5	32		計	12	89		
	田舎ヶ館村	7	42		計	128	881		
	碓氷ヶ館村	3	25		市 計	343	2,369		
計	77	491	村 計	566	3,732				
			計	909	6,101				

第 3

参議院全国区選出議員選挙

1 投票調

市町村名	選挙当日の有権者数		投票者数		棄権者数		投票者数		投票率		
	男	女	男	女	計	男	女	計	男	女	計
県	452,028	499,550	237,995	267,156	504,551	214,633	232,394	447,027	52.52	53.48	53.02
青森市	77,741	88,379	44,161	49,677	93,838	33,580	38,702	72,282	56.81	56.21	56.49
弘前市	50,639	58,412	26,981	29,614	56,595	23,658	28,798	52,456	53.28	50.70	51.90
八戸市	65,602	69,023	30,837	31,981	62,818	34,765	37,042	71,807	47.01	46.33	46.66
黒石市	12,331	14,006	6,725	7,592	14,317	5,606	6,414	12,020	54.54	54.21	54.36
五所川原市	15,107	17,302	7,933	8,148	16,081	7,174	9,154	16,328	52.51	47.09	49.62
十和田市	15,438	17,028	7,938	9,062	17,000	7,500	7,966	15,466	51.42	53.22	52.36
三沢市	11,269	12,545	5,256	5,983	11,239	6,013	6,562	12,575	46.64	47.69	47.19
むつ市	13,373	13,773	6,875	6,886	13,761	6,498	6,887	13,385	51.41	50.00	50.69
市部計	261,500	290,468	136,706	148,943	285,649	124,794	141,525	266,319	52.28	51.26	51.75
平内町	5,396	5,911	2,862	3,628	6,490	2,534	2,283	4,817	53.04	61.38	57.40
蟹田町	1,809	2,015	1,031	1,303	2,334	778	712	1,490	56.99	64.67	61.04
今別町	2,198	2,407	1,127	1,514	2,641	1,011	893	1,904	52.71	62.90	58.11
蓮田村	1,564	1,695	842	995	1,837	722	700	1,422	53.84	58.70	56.37
平舘村	1,376	1,508	664	1,030	1,694	712	478	1,190	48.26	68.30	58.74
三厩村	1,802	1,742	926	1,159	2,085	876	583	1,459	51.39	66.53	58.83
東津軽郡計	14,085	15,278	7,452	9,629	17,081	6,633	5,649	12,282	52.91	63.03	58.17
鰯ヶ沢町	6,115	6,723	2,575	3,197	5,772	3,540	3,526	7,066	42.11	47.55	44.96
木造町	7,717	8,611	3,951	4,398	8,349	3,766	4,213	7,979	51.20	51.07	51.13
深浦町	4,029	4,402	2,009	2,655	4,664	2,020	1,747	3,767	49.86	60.31	55.32
森田村	1,881	2,067	915	1,051	1,966	966	1,016	1,982	48.64	50.85	49.80
岩崎村	1,464	1,681	757	1,133	1,890	707	548	1,255	51.71	67.40	60.10
柏村	1,587	1,761	984	1,058	2,042	603	703	1,306	62.00	60.08	60.99
稲垣村	2,039	2,224	1,283	1,511	2,794	756	713	1,469	62.92	67.94	65.54
車力村	2,083	2,275	1,196	1,407	2,603	887	868	1,755	57.42	61.85	59.73

区 分	選挙当日の有権者数			投票者数		投票者数		投票者数		投票者数		投票者数		投票者数		投票者数		投票者数				
	男	女	計	男	女	計	男	女	計	男	女	計	男	女	計	男	女	計	男	女	計	
市町村名																						
西津軽郡計	26,915	29,744	56,659	13,670	16,410	30,080	13,245	13,384	26,579	55.79	55.17	53.09										
岩木町	4,266	4,710	8,976	2,386	2,611	4,997	1,880	2,099	3,979	55.93	55.44	55.67										
相馬村	1,410	1,538	2,948	933	1,052	1,985	477	486	963	66.17	68.40	67.33										
西目屋村	1,405	1,442	2,847	930	955	1,885	475	487	962	66.19	66.21	66.21										
中津軽郡計	7,081	7,690	14,771	4,249	4,618	8,867	2,882	3,072	5,904	60.01	60.05	60.03										
藤崎町	3,662	4,117	7,779	1,993	2,041	4,034	1,669	2,076	3,745	54.42	49.57	51.86										
大鰐町	5,633	6,524	12,157	3,278	3,942	7,220	2,355	2,582	4,937	58.19	60.42	59.39										
尾上町	3,477	3,892	7,369	1,988	2,247	4,235	1,489	1,645	3,134	57.18	57.73	57.47										
浪岡町	7,047	7,836	14,883	4,137	4,344	8,481	2,910	3,492	6,402	58.71	55.44	56.98										
平賀町	7,579	8,233	15,812	4,053	4,447	8,500	3,526	3,786	7,312	53.48	54.01	53.76										
常盤村	1,925	2,181	4,106	1,180	1,369	2,549	745	812	1,557	61.30	62.77	62.08										
田舎館村	3,218	3,660	6,878	1,903	2,047	3,950	1,315	1,613	2,928	59.14	55.93	57.43										
破ヶ岡村	1,553	1,757	3,310	1,028	1,314	2,342	525	443	968	66.19	74.79	70.76										
南津軽郡計	34,094	38,200	72,294	19,560	21,751	41,311	14,584	16,449	30,983	57.37	56.94	57.14										
板柳町	6,087	6,931	13,018	3,336	3,311	6,647	2,751	3,620	6,371	54.81	47.77	51.06										
金木町	4,619	5,108	9,727	2,594	3,095	5,689	2,025	2,013	4,038	56.16	60.59	58.49										
中里町	4,604	4,971	9,575	2,757	3,157	5,914	1,847	1,814	3,661	59.88	63.51	61.77										
鶴田町	5,652	6,293	11,945	2,946	3,064	6,010	2,706	3,229	5,935	52.12	48.69	50.31										
市浦村	1,425	1,588	3,013	746	963	1,709	679	625	1,304	52.35	60.64	56.72										
小泊村	1,706	1,922	3,628	837	1,089	1,926	869	833	1,702	49.06	56.66	53.09										
北津軽郡計	24,093	26,813	50,906	13,216	14,679	27,895	10,877	12,134	23,011	54.85	54.75	54.80										
野辺地町	5,268	5,977	11,245	2,479	3,264	5,743	2,789	2,713	5,502	47.06	54.61	51.07										
七戸町	3,866	4,519	8,385	1,962	2,440	4,402	1,504	2,079	3,583	50.75	53.99	52.50										
百石町	2,900	3,059	5,959	1,141	1,377	2,518	1,759	1,682	3,441	39.34	45.01	42.26										
十和田町	2,719	2,936	5,655	1,433	1,628	3,061	1,286	1,308	2,594	52.70	55.45	54.13										
六戸町	3,249	3,492	6,741	1,601	1,753	3,354	1,648	1,739	3,387	49.28	50.20	49.76										
横浜町	2,160	2,312	4,472	1,006	1,279	2,285	1,154	1,033	2,187	46.57	55.32	51.10										

上北町	3,257	3,618	6,875	1,328	1,751	3,079	1,929	1,867	3,796	40.77	48.40	44.79
東北町	3,867	4,002	7,869	1,695	1,777	3,432	2,212	2,225	4,437	42.80	44.40	43.61
下田町	2,307	2,445	4,752	1,134	1,332	2,466	1,173	1,113	2,286	49.15	54.48	51.89
天間林村	3,426	3,670	7,096	1,569	1,826	3,395	1,857	1,844	3,701	45.80	49.75	47.84
六ヶ所村	3,693	3,748	7,441	1,436	1,724	3,180	2,237	2,024	4,261	39.43	46.00	42.74
上北郡計	36,712	39,778	76,400	16,764	20,151	36,915	19,948	19,627	39,575	45.66	50.66	48.26
川内町	2,641	2,917	5,558	1,466	2,049	3,515	1,175	868	2,043	55.51	70.24	63.24
大畑町	4,001	4,347	8,348	1,885	2,622	4,507	2,116	1,725	3,841	47.11	60.32	53.99
大間町	2,252	2,316	4,568	1,150	1,414	2,564	1,102	902	2,004	51.07	61.05	56.13
東通村	3,298	3,305	6,603	1,628	1,980	3,608	1,670	1,325	2,995	49.36	59.91	54.64
風間浦村	1,299	1,384	2,683	653	950	1,603	646	434	1,080	50.27	68.64	59.75
佐井村	1,494	1,626	3,120	1,049	1,209	2,258	445	417	862	70.21	74.35	72.37
脇野沢村	1,261	1,289	2,550	641	1,001	1,642	620	288	908	50.83	77.65	64.39
下北郡計	16,246	17,184	33,430	8,472	11,225	19,697	7,774	5,759	13,733	52.15	65.32	58.92
三戸町	5,162	5,911	11,073	3,129	3,750	6,879	2,033	2,161	4,174	60.62	63.44	62.12
五戸町	6,454	7,115	13,567	3,245	3,533	6,778	3,209	3,582	6,791	50.28	49.66	49.75
田子町	3,308	3,561	6,869	1,886	2,173	4,059	1,422	1,388	2,810	57.01	61.02	59.09
名川町	3,849	4,246	8,095	2,168	2,463	4,631	1,681	1,783	3,464	56.33	58.01	57.21
南部町	2,407	2,739	5,146	1,327	1,638	2,965	1,080	1,101	2,181	55.13	59.80	57.62
階上村	2,832	2,916	5,748	1,291	1,420	2,711	1,541	1,496	3,037	45.59	48.70	47.16
福地村	1,722	1,904	3,626	859	887	1,746	863	1,017	1,880	49.88	46.59	48.15
南郷村	2,592	2,775	5,367	1,550	1,885	3,405	1,042	920	1,962	59.80	66.85	63.44
倉石村	1,330	1,447	2,777	790	786	1,576	540	661	1,201	59.40	54.32	56.75
新郷村	1,646	1,781	3,427	1,061	1,245	2,306	585	536	1,121	64.46	69.90	67.29
三戸郡計	31,302	34,395	65,697	17,306	19,750	37,056	13,996	14,645	28,641	55.29	57.42	56.40
郡計	190,528	209,082	899,610	100,689	118,213	218,902	89,889	90,889	180,708	52.85	56.54	54.78

2 開 票 調

区 分 市町村名	投 票 総 数	内 訳		無効投票率 %	備 考	
		有効投票数	無効投票数		持 帰 り	不 受 理
県 計	504,370	460,141	44,229	8.77	160	21
青 森 市	93,838	88,902	4,936	5.26	0	0
弘 前 市	56,595	53,477	3,118	5.51	0	0
八 戸 市	62,781	59,832	2,949	4.70	25	12
黒 石 市	14,315	13,283	1,032	7.21	2	0
五 所 川 原 市	16,055	14,489	1,566	9.75	26	0
十 和 田 市	16,991	15,752	1,239	7.29	9	0
三 沢 市	11,238	10,018	1,220	10.86	1	0
む つ 市	13,752	12,434	1,318	9.58	9	0
市 部 計	285,565	268,187	17,378	6.09	72	12
平 内 町	6,487	5,577	910	14.03	2	1
蟹 田 町	2,334	2,073	261	11.18	0	0
今 別 町	2,641	2,363	278	10.53	0	0
蓬 田 村	1,837	1,620	217	11.81	0	0
平 館 村	1,694	1,527	167	9.86	0	0
三 厩 村	2,085	1,960	125	6.00	0	0
東 津 軽 郡 計	17,078	15,120	1,958	11.47	2	1
鰺 ヶ 沢 町	5,772	5,155	617	10.69	0	0
木 造 町	8,345	7,485	860	10.31	4	0
深 浦 町	4,662	4,025	637	13.66	2	0
森 田 村	1,963	1,764	199	10.14	3	0
岩 崎 村	1,890	1,611	279	14.76	0	0
柏 村	2,042	1,793	249	12.19	0	0
稻 垣 村	2,793	2,434	359	12.85	1	0
車 力 村	2,602	2,103	499	19.18	1	0
西 津 軽 郡 計	30,069	26,370	3,699	12.30	11	0
岩 木 町	4,996	4,191	805	16.11	1	0
相 馬 村	1,982	1,761	221	11.15	3	0
西 目 屋 村	1,885	1,718	167	8.86	0	0
中 津 軽 郡 計	8,863	7,670	1,193	13.46	4	0
藤 崎 町	4,034	3,571	463	11.48	0	0
大 鱒 町	7,216	5,991	1,225	16.98	4	0
尾 上 町	4,234	3,757	477	11.27	1	0
浪 岡 町	8,481	7,379	1,102	12.99	0	0
平 賀 町	8,500	7,439	1,061	12.48	0	0
常 盤 村	2,536	2,234	302	11.91	13	0
田 舎 館 村	3,948	3,499	449	11.37	2	0
碓 ヶ 関 村	2,336	2,136	200	8.56	6	0
南 津 軽 郡 計	41,285	36,006	5,279	12.79	26	0
板 柳 町	6,647	6,032	615	9.25	0	0
金 木 町	5,685	4,872	813	14.30	4	0

区分 市町村名	投票総数	内 訳		無効投票率 %	備 考	
		有効投票数	無効投票数		持帰り	不受理
中 里 町	5,912	5,229	683	11.55	2	0
鶴 田 町	6,008	5,350	658	10.95	2	0
市 浦 村	1,709	1,487	222	12.99	0	0
小 泊 村	1,926	1,661	265	13.76	0	0
北 津 軽 郡 計	27,887	24,631	3,256	11.68	8	0
野 辺 地 町	5,741	5,160	581	10.12	2	0
七 戸 町	4,400	3,928	472	10.73	2	0
百 石 町	2,517	2,203	314	12.48	1	0
十 和 田 町	3,061	2,729	332	10.85	0	0
六 戸 町	3,354	2,965	389	11.60	0	0
横 浜 町	2,285	1,995	290	12.69	0	0
上 北 町	3,077	2,621	456	14.82	0	2
東 北 町	3,432	2,946	486	14.16	0	0
下 田 町	2,465	2,181	284	11.52	1	0
天 間 林 村	3,395	3,074	321	9.46	0	0
六 ヶ 所 村	3,180	2,655	525	16.51	0	0
上 北 郡 計	36,907	32,457	4,450	12.06	6	2
川 内 町	3,513	3,123	390	11.10	2	0
大 畑 町	4,502	3,720	782	17.37	1	4
大 間 町	2,564	2,366	198	7.72	0	0
東 通 村	3,595	2,991	604	16.80	13	0
風 間 浦 村	1,603	1,466	137	8.55	0	0
佐 井 村	2,258	2,024	234	10.36	0	0
脇 野 沢 村	1,642	1,494	148	9.01	0	0
下 北 郡 計	19,677	17,184	2,493	12.67	16	4
三 戸 町	6,872	6,162	710	10.33	7	0
五 戸 町	6,775	6,104	671	9.90	1	2
田 子 町	4,059	3,602	457	11.26	0	0
名 川 町	4,629	4,074	555	11.99	2	0
南 部 町	2,965	2,638	327	11.03	0	0
階 上 村	2,711	2,411	300	11.07	0	0
福 地 村	1,746	1,469	277	15.86	0	0
南 郷 村	3,402	2,796	606	17.81	3	0
倉 石 村	1,576	1,349	227	14.40	0	0
新 郷 村	2,304	1,911	393	17.06	2	0
三 戸 郡 計	37,039	32,516	4,523	12.21	15	2
郡 部 計	218,805	191,954	26,851	12.71	88	9

1971.6.27 (参) 国

3 候補者別得票調

(1) 候補者別得票調(県集計)

(県計)

届出番号	党派	候補者	得票	届出番号	党派	候補者	得票
1	自	藤原 若市郎	5,829	31	無	志水 源 司	36
2	自	山内 一郎	1,348	32	共	野村 俊 方	6,576
3	公	矢野 追彦	147	33	自	鹿島 俊 雄	9,528
4	自	横山 フク	4,710	34	自	けい野村 としお	5,046
5	自	佐藤 さんぞう	2,238	35	民	栗原 卓司	5,192
6	公	柏原 ヤス子	1,159	36	自	黒田 忠誠	6,050
7	自	安西 愛子	1,564	37	無	岡本 愛 城	37
8	自	一電 育英	7,195	38	無	坂口 登保	1,938
9	無	野田 辰平	3,629	39	無	三浦 光	442
10	自	古賀 西郎	231	40	諸	たかはし ひでお	2,300
小計			54,270	小計			22,871
11	自	楠正 後子	7,994	41	自	大谷 一朗	3,626
12	社	望月 優子	10,839	42	自	山本 スギ	3,186
13	民	栗田 利右衛門	1,901	43	無	山本 吉永	310
14	自	ひがき 太郎	1,495	44	無	菅田 田代	27
15	公	小た 平芳	992	45	公	菅宮 正義	4,608
16	無	小田 村理	660	46	諸	菅宮 山 雅彦	116
17	自	小やま 林だ	5,604	47	無	菅宮 西 兼子	253
18	公	山田の てる	628	48	自	山本 野村 金	8,966
19	自	川野 三三	428	49	自	あつみ さだお	6,033
20	自	細川 もりひろ	2,742	50	自	山本 茂 一郎	7,475
小計			43,284	小計			76,080
21	無	えびな 川三郎	6,895	51	自	坂内 徳次郎	1,777
22	無	吉川 藤三郎	172	52	自	坂内 普三郎	313
23	民	藤井 井原 通	1,402	53	無	佐藤 藤栄	7,998
24	無	藤夏 目通	638	54	無	山本 高しげり	373
25	無	立野 川志	2,616	55	社	山本 本伊三郎	8,335
26	社	野上 元	6,940	56	無	河野 守宏	1,950
27	自	岩本 しげる	7,931	57	無	高見 圭 司	495
28	社	田中 明夫	5,636	58	社	みやの はら 光	584
29	社	戸田 義明	1,584	59	公	原田 立	249
30	無	吹田 文三郎	25	60	自	片山 正 英	1,803
小計			33,839	小計			2,983

届出番号	党派	候補者	得票	届出番号	党派	候補者	得票
61	社	よし 嘉 治郎	5,738	91	無	久 盛 司	249
62	自	たけ 隆 一	769	92	共	正 隆 一	2,302
63	無	とく 徳 治郎	346	93	無	さ い 盛 司	222
64	無	なみ 宗 五	48	94	無	と ぼ 義 蔵	50
65	共	なが 沢 八 郎	619	95	無	と だ 通 夫	363
66	無	とう 藤 けん	188	96	無	お だ 通 夫	105
67	社	やま 崎 だ 田 一 郎	10,637	97	無	お だ 通 夫	254
68	自	や 矢 だ 田 一 郎	974	98	無	お だ 通 夫	67
69	社	す だ 田 一 郎	12,916	99	無	お だ 通 夫	28
70	民	か 中 村 とし 利	1,431	100	無	お だ 通 夫	41078
小 計			43,667	小 計			3,681
71	自	お 郎 三 郎	1,171	101	無	か 中 村 とし 利	369905
72	公	お 郎 三 郎	579	102	無	か 中 村 とし 利	135836
73	社	お 郎 三 郎	4,608	103	無	か 中 村 とし 利	74008
74	自	お 郎 三 郎	3,674	104	無	か 中 村 とし 利	18
75	無	お 郎 三 郎	386	105	無	か 中 村 とし 利	256
76	自	お 郎 三 郎	10,408	106	無	か 中 村 とし 利	69
77	自	お 郎 三 郎	9,078				
78	共	お 郎 三 郎	2,820				
79	社	お 郎 三 郎	5,601				
80	社	お 郎 三 郎	8,851				
小 計			47,177	小 計			922749
81	自	お 郎 三 郎	1,174	(A)	得 票 総 数		460,133
82	自	お 郎 三 郎	3,736	(B)	按分の際切り捨てた票 数		98
83	自	お 郎 三 郎	9,774	(C)	いずれの候補者にも属 しない票数		0302
84	無	お 郎 三 郎	190	(D)	有 効 投 票 数		7
85	自	お 郎 三 郎	12,017	(E)	有 効 投 票 数		460,141
86	無	お 郎 三 郎	163	(F)	無 効 投 票 数		44,229
87	共	お 郎 三 郎	23,197	(G)	持 帰 票 数		504,370
88	諸	お 郎 三 郎	167	(H)	持 帰 票 数		181
89	公	お 郎 三 郎	300	(I)	持 帰 票 数		504,551
90	社	お 郎 三 郎	9,598	(J)	持 帰 票 数		
小 計			104,507	小 計			

(注) 点線の右側は、按分による端数(3位まで)を記入すること。

(2) 候補者別、市町村別、得票調

市	町	村	1 藤原岩市 (自)	2 山内一郎 (自)	3 矢追秀彦 (公)	4 横山アク (自)	5 佐藤さんぞう (自)	6 柏原ヤス (公)	7 安西愛子 (自)	8 一穂斎ダイホ (自)	9 野末チンペイ (無)	10 古賀喬四郎 (自)	小計
青森	市	市	1,401	1,563	26	791	618,648	211	4,547	1,220	867	40	11,284,648
弘前	市	市	686	1,090,728	22	306	344,072	147	2,442	1,264	618	40	6,959,800
八戸	市	市	1,839	1,615	9	759	264,874	142	2,394	939	499	40	8,500,874
五所	市	市	60	867	5	143	40	35	324	121	91	2	1,688
十三	市	市	48	288	6	556	92,629	37	363	634	119	0	2,143,629
三和	市	市	113	398	1	157	49,484	35	366	143	105	5	1,372,484
三つ	市	市	280	73	0	196	35,250	19	349	199	82	1	1,234,250
む部	市	市	638	527	4	113	47,465	37	440	203	121	2	2,132,465
計	市	計	5,065	6,421,728	78	3,021	1,492,422	663	11,225	4,723	2,502	130	35,316,150
平内	町	町	25	382,865	4	36	34,466	21	147	44	40	2	736,331
蟹田	町	町	4	42	0	49	5,714	4	25	5	7	0	141,714
今別	町	町	8	138,920	0	23	4	0	21	0	2	1	197,920
達村	村	村	11	20	0	22	3	4	22	5	9	0	96
平館	村	村	4	76,938	1	6	2	4	13	2	11	0	119,938
三既	村	村	2	43	2	7	2	1	24	4	4	2	91
東津	郡計	郡計	54	708,723	7	143	51,180	34	252	60	73	5	1,382,903
鯉ヶ	町	町	15	268	1	15	30,882	18	87	94	24	1	553,882
木造	町	町	39	127,907	3	43	43,200	20	161	174	58	1	670,107
梁浦	村	村	23	179	0	35	15,681	21	90	81	27	2	473,681
森田	村	村	5	7	1	2	7	7	22	43	10	0	104
岩崎	村	村	2	47	0	10	3	7	27	11	5	0	112
柏崎	村	村	3	23	0	12	13	1	19	96	13	0	180
稲垣	村	村	22	62	1	24	4	2	31	49	7	9	211
車力	村	村	4	50	0	11	5,600	0	24	35	15	6	150,600
西津	郡計	郡計	113	763,907	6	152	122,963	76	461	583	159	19	2,455,270
岩木	町	町	14	77	6	19	16,200	18	294	56	36	0	536,200
相馬	村	村	3	55	0	5	8,727	3	68	11	11	0	164,727
西屋	村	村	1	170	0	8	3	10	36	9	4	0	241
中津	郡計	郡計	18	302	6	32	27,927	31	398	76	51	0	941,927
藤崎	町	町	8	101	2	18	10,200	5	145	59	38	2	388,200
大尾	町	町	23	196	2	22	7	14	185	90	40	9	588
浪上	町	町	7	51	2	58	13,764	15	103	54	20	2	325,764
平岡	町	町	25	107	2	76	21,677	8	196	74	50	0	559,677
常賀	町	町	20	232	3	56	10,687	16	169	102	45	10	663,687
田舎	村	村	8	89	1	24	4	3	45	22	7	0	203
館ヶ	村	村	5	100	0	34	11,333	6	114	40	16	0	326,333
磯ケ	村	村	10	27	2	7	1	3	24	13	9	0	96

南	106	903	14	295	79	70	981	454	225	23	3,150
津	11	119	9	38	56	15	214	188	50	17	661
野	18	105	0	77	8	9	113	178	42	0	661
七	36	112	0	48	37	28	66	50	30	2	756
百	16	196	4	35	25	25	121	178	33	1	486
十	8	55	1	4	4	3	19	119	8	1	666
六	11	122	4	10	1	3	22	23	7	0	203
横	100	709	18	212	133	83	555	736	170	21	732
上	13	95	1	63	14	3	96	40	35	0	823
東	9	98	0	30	28	12	73	39	15	1	500
下	14	122	0	67	8	7	54	22	17	1	312
天	8	76	0	20	26	3	46	15	10	1	515
下	5	234	0	44	13	4	71	30	15	1	866
六	4	24	1	11	17	3	49	10	7	0	500
上	7	64	0	49	1	8	44	29	11	0	500
東	9	130	0	9	11	4	54	13	20	7	666
下	23	101	0	39	2	1	70	17	7	0	800
天	11	140	0	11	33	3	35	13	11	0	818
六	8	43	2	59	12	6	92	14	33	0	269
上	111	1,127	4	402	170	54	684	242	181	11	988
川	9	187	0	12	2	6	61	16	16	0	309
大	46	48	0	7	36	13	61	18	38	1	923
大	10	53	2	40	7	2	23	4	3	4	200
東	25	240	2	17	3	16	93	12	26	3	437
風	30	45	0	12	1	7	10	7	7	0	119
佐	1	8	6	13	1	2	29	4	3	1	68
脇	1	58	0	6	1	4	17	4	3	2	250
下	122	639	10	107	52	50	294	65	96	11	373
三	24	279	0	48	29	22	170	71	36	3	333
五	26	449	1	53	25	20	169	86	34	2	757
田	30	161	0	25	3	15	94	13	22	2	365
名	11	240	6	61	7	7	114	30	24	0	882
南	9	137	1	19	4	6	64	16	19	4	279
階	4	76	1	50	2	8	43	5	5	0	666
福	13	91	0	8	3	3	28	16	6	0	168
南	20	358	0	54	20	4	43	13	12	0	700
倉	2	54	0	3	3	4	30	11	6	0	113
新	1	71	0	25	9	9	41	13	8	0	177
三	140	1,916	9	346	107	98	796	256	172	11	3,852
郡	764	7,064	74	1,689	745	496	4,421	2,472	1,127	101	954
計	5829	13,486	147	4,710	2,288	1,159	15,646	7,195	3,629	231	342

市町	村	11 正 備 (自)	12 望月優子 (社)	13 柴田利右エ門 (民)	14 ひがき徳太郎 (自)	15 小平芳平 (公)	16 田村理一 (無)	17 小林章 (自)	18 山田てつ (公)	19 川野三虎 (自)	20 細川もろひろ (自)	計 小
青森市	森前市	1,174,849	3,456	465	1,626	155	127	537	124	58	683	8,425,849
弘前市	戸石市	929,582	1,297	174	822	124	85	470	71	19	438	4,429,582
八戸市	1,126	2,166	397	1,004	90	110	110	501	72	53	396	5,915
黒石市	257	270	41	272	34	34	19	91	32	6	158	1,180
五所市	306	261	75	327	44	44	21	144	32	8	51	1,269
三和町	222	247	145	347	22	22	18	161	8	8	127	1,305,575
三和町	56	212	41	195	16	16	12	80	8	6	54	680
三和町	96	179	38	250	18	18	22	84	18	9	127	841
三和町	4,168,006	8,088	1,396	4,843	503	503	414	2,068	365	167	2,034	24,046,006
平内町	82,254	141	10	182	2	2	4	101	6	130	19	681,254
平内町	28	39	1	36	6	6	4	17	8	2	5	146
今別町	5	16	2	49	2	2	1	15	3	0	1	94
今別町	15	15	1	23	1	1	0	17	1	2	3	78
平館村	94,606	7	1	59	3	3	3	17	5	1	5	195,606
三和町	24	35	0	17	2	2	0	15	0	0	0	93
三和町	248,860	253	15	366	16	16	16	182	23	135	33	1,287,860
東津軽郡	78	56	10	141	27	27	3	42	8	5	13	383
造町	220,552	130	24	395	14	14	5	54	14	4	8	868,552
深田町	41	58	13	172	10	10	10	33	4	3	6	350
森田村	45	20	1	170	7	7	0	10	1	0	2	256
岩崎村	17	18	1	90	2	2	1	8	3	0	2	142
岩崎村	64,372	19	3	93	1	1	3	21	2	0	4	210,372
岩崎村	105	37	1	190	7	7	2	30	5	0	1	378
稲垣村	196,690	32	0	79	12	12	1	11	1	0	0	332,690
東津軽郡	767,614	370	53	1,330	80	80	25	209	38	12	36	2,920,614
西津軽郡	117	63	12	97	5	5	4	30	3	1	7	339
岩相村	45	22	0	39	6	6	3	8	2	0	0	125
相馬村	5	17	1	3	0	0	2	12	0	0	5	45
西目屋村	167	102	13	139	11	11	9	50	5	1	12	509
中津軽郡	47	117	7	132	3	3	2	24	4	13	9	358
藤崎町	73,265	89	22	110	10	10	2	49	12	1	11	379,265
大尾町	62	66	7	101	5	5	3	30	5	0	126	405
尾上町	75	138	19	126	11	11	9	61	14	2	37	492
岡賀町	130	129	7	245	22	22	4	58	9	0	26	630
平賀町	10	38	7	172	7	7	2	17	3	2	2	260
常盤村	65,433	58	9	65	8	8	7	61	3	0	16	292,433
田舎村	41	19	0	21	6	6	5	7	4	0	2	105

南津	503:698	654	78	972	72	34	307	54	18	229	2,921:698
板柳	114	144	10	107	21	8	69	5	19	19	516
金木	148	63	11	150	24	15	91	6	3	20	531
中里	146	51	10	125	8	9	90	6	6	9	460
市田	209	67	10	122	28	7	30	5	3	26	507
小浦	48	11	0	40	14	3	13	1	0	4	134
北泊	99	21	0	95	3	1	14	1	2	0	236
北野	764	357	41	639	98	43	307	24	33	78	2,384
野邊地	20	71	40	89	18	2	67	9	1	23	340
七百	58	48	28	234	10	8	42	6	0	15	449
十六	30	44	4	99	3	1	17	1	0	11	210
和石	76	25	12	62	4	1	26	3	1	3	213
田田	17	38	26	78	11	7	93	5	3	4	282
戸濱	2	20	2	134	5	3	29	4	2	4	205
北北	95	28	10	67	8	6	180	8	4	7	413
上北	3	37	56	92	17	5	103	1	2	6	322
天田	48	28	7	46	2	3	19	1	4	9	167
六下	20	46	7	39	5	4	100	5	1	4	231
上川	106	40	1	298	17	4	53	11	0	13	543
川内	475	425	193	1,238	100	44	729	54	18	99	3,375
大畑	18	27	2	116	18	4	18	3	8	6	220
大高	11	40	1	101	3	1	14	3	0	28	202
東通	10	16	0	57	3	1	19	2	8	1	117
風間	104:131	24	6	181	5	10	41	5	9	15	401:131
佐井	7	13	1	38	6	1	9	1	1	3	80
野井	11	10	0	130	5	9	20	10	1	2	198
下北	0	9	0	31	4	2	10	0	0	4	60
戸部	161:131	139	10	654	44	28	131	25	27	59	1,278:131
三戸	153	86	6	149	7	12	329	11	2	38	793
五戸	236	99	22	169	18	11	88	4	2	14	663
田子	125	41	13	120	10	1	188	5	4	11	518:916
名川	51	42	14	170	5	8	123	2	2	76	493
南陸	18	41	9	113	4	5	97	4	1	8	240
南陸	20	22	7	115	10	5	35	7	2	2	285
南陸	17:346	27	5	78	4	0	68	0	1	3	203:346
南陸	51	52	14	106	4	4	560	4	2	4	801
南陸	41	15	5	120	4	1	68	2	1	1	258
南陸	27	26	7	174	2	0	65	1	0	5	307
新三	739:346	451	102	1,314	68	47	1,621	40	17	162:916	4,562:262
戸部	3,826:649	2,751	505	6,652	489	246	3,536	263	261	708:916	19,238:565
郡	7,994:655	10,839	1,901	11,495	992	660	5,604	628	428	2,742:916	43,284:571

市町	21 えびな竹一 個	22 吉川藤三 個	23 藤井恒男 個	24 夏目通利 個	25 立川誠志 個	26 野上元 個	27 石本しげる 個	28 英夫 個	29 戸枝義明 個	30 吹田文三郎 個	計
青森市	2,343	53	242	235	817	1,551	2,171	1,169	285	5	8,871
弘前市	579	17	157	89	319	691	1,031	604	332	5	3,824
八戸市	279	21	102	127	282	444	958	2,096	167	2	4,478,985
黒石市	205	12	28	13	76	253	173	51	45	1	857
五所市	383	1	34	11	80	177	233	69	102	0	1,090
三和町	61	1	21	27	80	220	138	142	134	0	824
十三市	24	4	13	13	63	180	193	199	47	0	736
むつ市	76	6	210	117	117	209	298	113	22	3	1,073
むつ市計	3,950	115	807	534	1,834	3,725	5,195	4,443	1,134	16	21,753,985
平内町	133	1	21	1	44	88	86	24	11	0	409
蟹田町	72	0	6	2	18	37	23	8	0	0	171
今別町	25	0	15	1	10	41	19	11	0	1	123
逢田村	29	1	4	6	5	14	29	6	0	0	94
館田村	20	1	3	0	4	31	10	4	0	1	74
既平村	12	1	27	3	5	47	37	21	0	0	153
三津郡計	291	4	76	13	86	258	209	74	11	2	1,024
東津丸町	21	1	11	3	16	69	92	27	13	1	254
木造町	54	3	25	2	37	111	145	29	52	0	458
深浦町	27	2	11	0	12	129	57	22	6	0	266
森田村	24	0	2	0	4	54	24	5	3	0	116
岩崎村	14	0	15	0	4	2	15	5	0	0	56
粕谷村	16	0	6	0	11	109	48	5	1	0	196
飛車村	18	0	10	1	4	54	147	15	16	0	265
西津郡計	33	0	11	0	2	6	9	4	0	0	65
西津郡計	207	6	91	7	90	534	537	112	91	1	1,676
岩木町	35	1	5	0	20	50	23	20	2	0	161
相馬村	15	0	4	0	6	5	13	9	7	0	59
西目村	8	0	9	3	5	7	12	3	0	0	47
中津郡計	58	1	18	3	31	62	53	32	9	0	267
藤崎町	102	3	7	3	28	40	21	24	75	0	303
大尾町	63	1	10	2	30	50	75	29	17	0	277
浪上町	45	0	4	0	20	74	40	20	2	0	205
平賀町	882	2	12	2	31	146	97	38	19	0	1,229
常盤村	79	1	31	2	31	141	55	34	8	2	384
田代町	90	3	1	0	11	30	9	2	4	0	150
田代町	66	0	13	1	15	55	28	12	8	1	199
田代町	17	0	2	1	7	14	16	3	1	0	61

南津	1,344	10	80	11	173	550	341	162	194	3	2,808
板柳町	160	4	15	4	28	112	89	43	23	1	479
金中町	59	0	17	3	21	62	120	32	9	0	323
田里町	63	1	10	1	22	60	84	20	5	1	267
輪田町	118	4	9	2	26	65	79	23	11	0	337
市浦村	16	0	14	0	5	94	29	3	0	0	161
小泊村	19	0	19	2	6	27	9	4	0	0	86
北津郡計	485	9	84	12	108	420	410	125	48	2	1,653
野邊地町	75	0	17	11	21	137	107	22	36	0	426
七百戸町	34	1	3	2	18	77	82	34	32	0	283
石田町	18	1	9	2	11	27	55	16	3	0	142
和田町	13	0	1	2	9	38	8	18	4	0	93
六田町	23	0	7	2	10	16	72	20	4	0	154
濱上町	16	0	6	0	14	6	15	9	1	0	67
北北町	63	4	12	0	14	124	69	14	2	0	302
北田町	29	0	24	3	8	22	45	19	14	0	164
下天町	10	1	10	0	5	28	15	13	0	0	82
六ヶ所村	26	0	25	3	2	30	25	13	1	0	125
上北郡計	383	8	136	27	122	546	526	185	99	0	1,988
川内町	12	0	3	0	8	55	37	8	1	0	124
大畑町	8	0	7	6	23	70	72	22	6	0	214
大通町	6	0	10	2	4	105	37	22	1	0	187
東間村	25	0	27	4	9	43	18	35	1	0	162
佐井村	1	0	5	1	6	23	12	17	0	0	65
野井村	10	2	0	2	3	69	40	16	0	0	142
下北郡計	88	3	56	15	55	441	227	122	11	0	1,018
三戸町	43	1	9	4	22	123	116	105	4	0	427
五戸町	25	8	10	3	32	111	83	88	27	0	387
田川町	11	1	4	1	12	10	35	35	3	0	112
名部町	26	0	5	3	18	22	47	22	2	1	146
南上村	25	1	3	4	10	31	42	44	2	0	162
階上村	8	5	7	0	1	24	22	10	0	0	77
福郷村	13	0	2	0	6	8	11	15	0	0	55
南倉村	18	0	10	0	7	44	25	34	3	0	141
新石村	5	0	0	1	4	14	21	11	3	0	59
三郷村	15	0	4	0	5	15	31	13	3	0	86
三戸郡計	189	16	54	16	117	402	488	377	47	1	1,652
三郡計	2,945	57	595	104	782	3,215	2,736	1,193	450	9	12,086
県計	6,835	172	1,402	638	2,616	6,940	7,531	5,636	1,584	25	33,839,985

市	町	村	31 志水誠司 (無)	32 星野力 (共)	33 鹿島俊雄 (自)	34 けい野としお (自)	35 栗林卓司 (自)	36 黒住忠行 (自)	37 岡愛城 (無)	38 坂口登 (無)	39 三浦光保 (無)	40 たけはしひでみ (無)	計
青	糸	市	9	150,750	1,709	121	1,476	740	6	32,441	104	58	4,412,191
弘	龍	市	5	94,825	932,973	25,026	600	193	3	31,893	33	32	2,010,715
八	戸	市	7	69,841	1,289,24	44,307	637	2,926	2	21,287	27	31	4,894,141
黒	石	市	1	23,991	635,986	9,013	98	65	1	5,410	13	9	861,400
五	川	市	2	24,840	336	13	216	97	2	13,066	7	2	712,906
十三	原	市	1	11,333	328	13	144	180	3	14,559	19	5	718,692
和	田	市	1	15,594	321	87	67	211	2	5,465	13	0	723,059
三	沢	市	2	24,360	217	7	73	194	1	1,065	14	2	535,425
市	つ	部	28	415,532	5,608,883	325,114	5,371	4,606	20	124,986	230	139	14,868,529
平	内	町	1	0	106,666	21,333	48	25	0	2,303	0	1	206,302
蟹	田	町	0	0	53	6	30	2	0	0	0	0	91
今	別	町	0	2,066	66	2	7	10	0	0	1	0	88,066
進	田	村	0	0	14	0	23	2	0	1,017	1	1	42,017
平	館	村	0	2	19	2	23	5	0	1	3	0	52
三	麻	村	0	1	6	1	10	7	0	2	0	0	27
東	鹿	村	1	5,066	264,666	32,383	188	52	0	6,320	5	2	506,385
津	野	部	0	5,872	123	16	49	17	2	1,062	4	0	217,934
窪	造	町	0	10,117	121	7	73	11	2	3,521	3	11	241,638
木	瀬	町	0	5	100	5	41	10	0	0	3	2	166
桑	田	村	0	3	17	1	12	2	0	1	0	0	36
岩	嶋	村	0	1	35	3	6	1	0	0	0	0	46
石	庵	村	0	3	29	3	16	4	0	2,285	4	0	61,285
稲	草	村	0	11	34	0	46	3	0	0	3	0	97
草	垣	村	0	1,096	51	1	8	3	0	0	1	0	65,036
西	垣	村	0	40,025	510	36	251	51	4	7,868	18	13	930,893
津	野	部	1	7	47	5	47	4	0	5,600	2	10	128,600
岩	木	町	0	8	6	1	34	0	0	0	4	0	53
相	馬	村	0	6	11	0	0	4	0	3	3	1	28
西	屋	村	1	21	64	6	81	8	0	8,600	9	11	209,600
中	津	部	0	3,068	69	2	49	3	0	2,210	0	1	129,278
藤	崎	町	2	1	145	0	58	31	0	1,100	2	3	243,100
大	野	町	0	6,049	87	3	58	16	1	2,153	0	3	176,202
尾	上	町	0	9,600	137	12	86	22	0	2,545	6	4	279,145
浪	岡	町	1	11,916	121	1	56	18	0	4	10	2	224,916
平	賀	町	0	4	10	1	19	7	0	0	1	2	64
常	賀	村	0	3,065	72	0	35	3	0	1,010	2	2	118,075
田	盛	村	0	1	27	0	17	6	0	1	6	0	58
旋	館	村	0	1	27	0	17	6	0	1	6	0	58

津	3	39:398	668	19	378	106	1	14:018	27	37	1,292,716
津輕郡計	0	9,510	289,976	7,023	83	10	0	3,176	3	1	406,685
板柳町	0	16,597	209	1	78	19	0	2,410	0	4	329,997
益木町	0	13	146	13	71	14	0	1	5	1	264
中里町	0	4	56	4	54	23	1	3,214	6	3	154,214
鷗田村	0	1	5	2	12	3	0	0	1	0	24
市浦村	0	2,666	35	0	14	2	1	1,500	0	2	58,166
小泊村	0	46,713	740,976	27,023	312	71	2	11,290	15	11	1,237,062
北津輕郡計	0	2,008	77	3	64	27	0	1	2	1	177,008
野辺地町	0	5,833	160	5	23	9	0	1,157	2	0	205,990
戸石町	0	1	59	0	17	21	0	4	3	0	105
七百石町	0	1,500	76	1	10	28	0	2	3	3	124,500
和戸町	0	2,727	47	4	12	26	0	2	4	0	97,727
十六戸町	0	3	17	0	19	10	1	0	1	0	51
横浜町	0	5,119	81,952	4,047	30	17	0	2	1	1	142,118
北北町	0	1,015	61	1	30	8	2	2	7	1	113,015
北田町	0	1	17	2	21	28	1	0	1	0	71
天間林村	0	4	132,992	1,007	102	8	1	0	4	2	254,999
六所村	0	2	19	1	27	35	0	2	6	1	93
上北郡計	0	29,202	747,944	22,054	355	217	5	16,157	34	9	1,435,357
川内町	0	9	6	8	13	1	0	0	6	0	43
大畑町	0	4,030	53	10	22	99	0	0	3	1	192,030
大間町	1	0	24	0	24	15	0	0	1	1	70
遠藤村	0	3,600	43,955	2,044	32	78	0	0	5	2	166,599
風間村	0	2,665	69	0	12	30	0	1	2	0	115,665
佐井村	1	3	12	1	6	42	1	0	6	1	72
下野村	1	1	9	0	13	1	0	0	1	0	26
北郡計	2	23,296	216,955	21,044	122	270	1	6	24	5	685,295
三戸町	0	5,785	132,949	7,050	39	52	1	2,600	9	1	250,384
五戸町	0	9	139,992	1,007	49	236	0	1,050	11	0	447,049
子川町	1	4,033	72	1	15	40	0	0	6	1	140,033
名川町	0	2	130	4	15	66	0	1	12	0	231
南郷村	0	2,666	93	0	29	18	1	0	1	0	144,666
階上村	0	6,750	54	1	8	39	0	0	16	0	124,750
南郷村	0	1,019	13	0	4	16	1	0	2	0	37,019
福南村	0	4,800	46	2	13	83	1	0	23	1	173,800
新倉村	0	0	10	0	9	72	0	0	0	0	91
石郷村	0	1	16	0	2	47	0	0	0	0	66
三戸郡計	1	37,053	706,941	16,057	184	669	4	4,650	80	3	1,705,701
三郡計	8	242,113	3,919,482	179,511	1,821	1,444	17	38,903	212	91	8,003,009
県計	36	657,645	9,528,365	504,625	5,192	6,050	37	193,839	442	230	22,871,536

市町	村	41 八田一 明 (自)	42 山本スギ (自)	43 吉永三右衛門 無	44 菅田操男 無	45 宮崎正義 因	46 青山雅彦 歸	47 大西末子 無	48 町村金五 (自)	49 あつみさだお (自)	50 山本茂一郎 (自)	計
菅	發	665	945:560	53	0	8,856	2	51	3,260	646	793:389	15,271:949
弘	前	407:271	359:236	31	7	4,905	13	25	640	1,249	1,120:223	8,756:730
八	戸	1,266	418:559	57	2	7,830	29	30	921	469	321:393	11,343:952
黒	石	48	60:380	4	1	1,275	10	15	184	164	28:543	1,789:923
五	川	77	59:330	4	2	1,066	0	5	239	159	349:511	1,956:841
十三	原	74	66:408	5	0	1,881	7	5	133	1,522	238:418	3,934:826
市	田	82	46:921	8	0	1,655	3	2	193	91	54:330	2,127:251
三	沢	2,692:271	75:955	6	2	1,261	0	8	464	84	62:551	2,045:506
市	つ		2,032:349	168	14	28,729	64	141	6,034	4,384	2,968:358	47,226:978
平	部	18:135	192:902	3	0	579	5	2	93	87	10:837	990:874
内	町	4	8:047	1	0	145	1	2	25	3	91:976	281:023
分	町	12:080	8:634	0	0	168	0	0	28	6	35:619	258:333
邊	別	7	9:387	1	0	154	0	1	28	4	56:326	260:713
三	村	5:061	12:245	0	0	47	0	2	43	6	40:075	155:381
津	村	0	5:827	0	0	358	0	0	31	4	47:225	446:052
東	村	46:276	237:042	5	0	1,451	6	7	248	110	282:058	2,392:376
津	郡											
窪	計	14	21:097	3	0	391	0	2	52	15	89:664	587:761
木	町	13:092	107:074	6	2	585	3	8	55	56	283:693	1,118:859
深	町	10	16:425	3	0	301	0	2	49	11	96:361	488:786
森	造	3	17:028	0	0	103	0	1	5	9	111:750	249:778
岩	浦	1	6:274	0	0	131	0	0	11	15	88:893	253:167
柏	田	3	11:630	1	0	144	0	2	4	4	91:879	263:509
稲	崎	2	27:599	2	0	182	0	0	27	21	85:198	346:797
車	力	5	10:058	1	0	206	3	1	24	13	21:235	284:293
西	村	51:092	217:185	16	2	2,043	6	16	227	146	868:673	3,592:950
岩	郡											
相	計	33	17:013	3	0	388	0	3	28	32	207:352	711:365
西	木	4	6:486	0	0	81	0	1	7	7	87:567	194:053
中	馬	5	3:239	0	0	158	0	0	10	7	25:916	209:155
津	屋	42	26:788	3	0	627	0	4	45	46	320:835	1,114:573
藤	部											
大	町	24	5:405	0	2	259	1	4	24	7	21:621	348:026
尾	町	19	24:362	10	0	529	1	2	113	30	47:665	776:027
上	町	9	22:235	4	0	289	1	0	19	44	23:294	411:529
岡	町	24	33:996	2	0	816	6	6	70	64	279:006	1,301:602
平	町	17	23:114	1	0	865	0	2	57	37	100:161	1,102:275
常	町	1	0	0	0	191	2	0	14	4	12:750	224:750
田	村	8	15:017	1	0	335	1	1	20	21	42:741	454:758
館	村	3	15:383	3	0	147	0	0	19	4	0	191:383

南津	115	189,512	21	2	3,431	12	15	336	211	527,238	4,809,750
部計	42	17,341	11	1	647	0	1	78	28	145,233	970,574
板木	10	23,234	4	0	402	1	1	61	31	91,834	625,069
中	7	22,712	4	3	280	4	2	25	89	152,176	588,888
鶴田	35	33,214	1	1	301	2	1	26	83	431,785	914,999
市	1	4,550	0	0	47	0	1	19	13	39,816	125,366
小	2	1,140	0	0	97	1	2	214	16	34,218	367,358
北津	97	102,192	20	5	1,774	8	8	423	260	895,062	3,592,254
野	19	25,243	1	0	424	1	2	264	30	26,341	792,584
七	14	35,752	4	0	375	0	2	59	62	234,494	786,246
百	12	15,022	2	0	262	0	2	9	43	25,422	370,444
十	13	11,559	2	0	445	0	2	38	44	45,082	600,641
和	14	21,673	4	1	282	0	3	21	44	244,905	635,578
戸	3	5,585	3	0	374	1	2	35	16	20,106	459,691
浜	6	45,348	2	0	291	1	1	14	20	18,803	399,151
北	8	17,321	3	0	372	2	3	20	30	54,273	509,594
北	9	8,941	3	0	316	1	1	17	22	37,999	415,940
田	10	10,917	2	0	219	1	2	17	48	137,565	447,482
林	9	24,378	1	0	388	2	6	23	23	12,159	488,567
所	117	221,739	27	1	3,748	9	26	517	382	857,179	5,905,918
部計	6	14,716	7	0	180	0	3	44	10	36,792	301,508
川	9	9,910	1	0	306	1	0	351	13	58,361	749,271
大	3	8,676	3	0	314	0	1	286	31	44,469	691,145
大	14	8,105	1	0	305	1	3	47	12	19,684	410,789
東	1	6,510	2	0	143	0	0	125	7	7,595	292,105
風	2	3,274	0	0	191	0	6	74	11	64,406	351,680
井	11	9,122	0	0	98	1	2	12	8	3,421	144,543
野	46	60,313	14	0	1,537	3	15	939	92	234,728	2,941,041
北	104	32,075	6	0	414	2	3	38	80	89,590	768,665
部計	89	29,555	15	0	323	1	6	63	56	17,944	600,499
戸	24	17,347	1	0	413	0	3	12	26	113,846	610,193
子	32	19,546	7	0	476	2	3	22	24	98,820	684,483
川	86	14,991	2	1	225	0	2	30	15	99,584	475,575
部	27	11,520	1	0	272	1	2	9	98	7,200	428,720
上	21	0	0	1	130	0	1	3	14	14,666	184,666
地	15	13,961	4	1	261	0	0	8	72	11,423	386,384
郷	9	5,833	0	0	85	1	1	0	10	1,166	112,999
石	13	4,415	0	0	148	1	0	12	7	67,337	252,752
部	420	149,243	36	3	2,747	8	21	197	402	521,576	4,504,936
部計	934	1,153,984	142	13	17,358	52	112	2,932	1,643	4,507,349	28,853,798
部	3,626	3,186,313	310	27	46,087	116	253	8,966	6,033	7,475,707	76,080,776

市	町	村	51 坂口徳次郎 (自)	52 藤三郎 (自)	53 佐藤栄作 氏	54 山高し妙 氏	55 山本伊三郎 氏	56 河野守宏 氏	57 高見圭司 氏	58 みやはら 氏	59 原田立 氏	60 片山正英 氏	小計
青森	森前	市	462,588	644	150,351	577	161,616	29	98	119	60	2,665	4,976,525
弘前	戸市	市	325,106	296	111,927	323	113,722	27	190	114	20	774	2,294,755
八戸	市	市	274,712	528	155,125	341	54,455	20	57	103	18	673	2,224,292
黒石	市	市	49,449	60	24	33	18,663	11	9	14	3	339	561,112
五所	市	市	35,933	70	29,370	67	25,889	6	2	11	21	633	901,192
十三	市	市	51,700	151	21,515	74	39,192	5	19	16	9	474	860,407
三和	市	市	41,534	361	11,750	39	18,521	3	8	8	1	47	533,805
三つ	市	市	47,934	56	29,534	241	25,690	8	10	27	11	301	756,158
む部	計		1,288,926	2,166	543,572	1,695	457,748	109	393	412	143	5,905	13,113,246
平	町	内	73,696	47	12,533	57	8,669	7	1	3	1	260	470,898
蟹	町	田	7	7	2,285	14	4,598	0	1	3	0	268	306,883
今	町	別	6	7	0	63	5,396	0	2	2	0	397	482,396
達	村	田	6	3	1	24	5,867	0	0	0	0	111	150,867
平	村	龍	1	1	2	17	1,113	1	0	0	0	141	164,113
三	村	院	0	6	1	12	6,054	0	0	1	0	281	307,054
東	郡	村	93,696	71	18,818	187	31,697	8	0	9	1	1,458	1,832,211
津	町	ヶ	15,937	29	4,117	23	9,493	2	2	5	1	339	430,547
木	町	造	23,478	19	10,800	41	25,388	1	6	8	1	96	231,666
梁	町	浦	11	16	7,318	28	6,570	1	1	3	2	257	332,888
森	村	田	2	7	0	21	1,064	0	2	3	0	22	58,064
岩	村	崎	1	6	3	38	2,091	1	1	2	0	131	184,091
柱	村	力	5,714	11	0	37	2,325	0	0	0	1	124	181,039
稻	村	垣	5	12	0	22	4,798	0	0	1	2	21	67,798
車	村	力	3	9	1,400	30	1,117	0	2	3	0	64	113,517
西	郡	村	67,129	109	26,835	240	52,846	5	13	25	7	1,054	1,589,610
岩	町	木	1,400	14	10,800	3	1,063	1	0	3	0	99	133,263
相	村	馬	2	5	3,272	0	3,243	0	0	4	1	65	83,515
西	村	屋	0	3	2	41	6,479	0	5	1	1	68	127,479
中	郡	目	3,400	22	16,072	44	10,785	1	5	8	2	232	344,257
藤	町	崎	40,736	12	6,800	41	8,648	1	3	1	3	44	161,184
大	町	野	51,900	17	7	44	12,710	6	3	6	0	549	676,610
尾	町	上	11,846	9	4,235	74	4,235	1	3	2	0	43	152,316
浪	町	岡	11,454	16	20,322	50	19,929	4	3	18	22	454	618,705
平	町	賀	0	13	8,312	190	22,013	4	2	4	4	219	466,325
常	村	盛	5	9	0	37	4,250	1	0	1	0	39	96,250
田	村	館	2	16	5,666	33	4,620	1	2	2	7	47	120,286
旋	ヶ	関	1	3	1	1	1,183	1	0	1	0	540	549,183

南	津	輕	郡	計	103,936	95	53,335	470	7,588	19	16	35	36	1,935	2,840,859
板	盆	中	饒	市	14,823	30	5,535	66	7,586	2	12	3	5	68	213,944
					3,600	20	8	19	13,277	1	1	5	3	384	457,877
					1	4	5,243	11	10,220	5	3	6	2	557	604,463
					11,785	25	2,153	39	13,927	0	3	3	8	225	330,865
					0	5	2,333	5	1,137	0	0	1	0	207	221,470
					4,500	2	2	25	3,421	1	1	2	2	116	157,921
北	津	輕	郡	計	35,708	86	25,264	105	49,568	9	19	20	20	1,557	1,986,540
野	七	百	十	六	15	23	3,176	68	1,097	0	2	7	1	297	417,273
					21,789	33	9,500	75	7,360	2	4	9	2	47	211,649
					10	14	3	16	0	2	0	4	1	17	67
					0	10	8,484	56	4,625	1	4	0	1	283	368,107
					4	61	2,133	33	10,836	1	2	1	1	37	152,969
					4	6	2,500	41	4,468	3	0	0	0	159	219,968
					10	21	4,500	21	2,212	0	1	2	0	29	90,712
					1	2	2,333	79	4,619	2	0	2	1	222	314,952
					5	23	4,200	4	1,117	0	2	1	1	14	51,317
					2	18	2,181	30	4,367	0	3	1	0	198	261,548
					2	42	4	5	9,973	2	0	2	2	66	134,973
上	六	上	郡	計	72,789	253	46,007	428	50,672	13	18	29	10	1,369	2,289,468
川	大	大	東	風	7	4	3	14	6,132	1	2	2	1	633	673,132
					10	10	3,076	59	6,606	1	0	0	4	456	549,682
					0	4	4,800	32	3,253	1	1	8	0	304	358,053
					5	37	7	16	11,578	8	8	4	3	158	257,578
					0	0	0	26	1,084	0	1	1	1	260	290,084
					0	1	3	13	7,641	1	1	2	1	348	382,641
					2	2	3,750	8	2,280	0	0	5	1	401	425,030
下	北	郡	計	24	58	24,626	173	58,574	12	13	27	11	11	2,560	2,936,200
三	五	田	名	南	23,487	97	14,666	46	8,848	4	1	3	6	319	522,914
					19,950	36	8,242	27	12,656	5	4	7	2	368	489,658
					6	8	2	12	8,675	1	1	2	2	407	449,756
					11	32	5	60	7,601	0	4	1	1	259	380,601
					14	24	6	16	5,353	1	1	5	0	217	289,353
					5	2	1,333	73	10,080	2	2	3	2	118	218,413
					3	60	1	40	6,111	2	0	0	1	24	137,111
					3	8	2,300	19	2,538	2	1	1	5	44	87,838
					3	1	2	14	0	1	0	0	0	32	53
					0	3	5	22	2,207	1	0	2	0	176	209,207
三	戸	郡	計	88,350	271	45,541	329	64,077	19,083	14	19	24	19	1,964	2,838,051
郡	部	計	489,018	965	256,298	965	375,807	2,036	86,088	102	106	172	106	12,129	16,717,196
県	計	1,777,934	3,131	799,870	3,731	833,555	195,083	495	584	249	18,034	29,830,442			

市	町	村	61 山本ただよし (村)	62 木崎国嘉 (自)	63 なみこし衛治郎 (無)	64 長沢宗八 (無)	65 須藤五郎 (英)	66 とうごうけん (無)	67 山崎昇 (村)	68 矢田ワ一 (自)	69 鈴木力 (村)	70 中村利政 (村)	小計
青	森	市	709,433	195	83	4	113	26	1,768	554	2,276,965	2,067	7,796,399
弘	前	市	216,817	154	36	5	172	57	1,556	95	1,267	1,133	4,691,817
八	戸	市	450,591	137	51	4	89	16	929	33	2,091,908	1,814	5,615,499
黒	石	市	94,413	10	8,150	1	61	8	478,985	22	298,928	300	1,282,476
五	川	市	113,267	12	12	2	12	6	331	24	534	513	1,559,267
十	田	市	97,980	11	7	3	7	5	423,935	9	636	490	1,689,915
三	和	市	22,226	33	10	0	3	4	280	10	355,950	338	1,056,176
三	次	市	236,802	33	15	3	10	6	424	18	323	365	1,433,802
市	部	計	1,941,529	585	222,150	22	467	128	6,190,920	765	7,783,752	7,020	25,125,351
平	内	町	20,590	2	2	0	4	2	119	14	90	106	359,590
蟹	田	町	87,377	1	2	0	0	0	55	5	65	36	251,377
今	別	町	154,349	1	0	0	0	1	46	1	59,933	46	309,282
遊	田	村	43,418	0	1	0	1	0	56,982	3	20	20	145,400
平	館	村	5,566	0	0	0	0	0	25	2	19	54	105,566
三	泉	村	104,892	0	0	1	1	1	72	3	32	42	256,892
東	郡	計	416,192	4	5	1	6	4	373,982	28	285,933	304	1,428,107
津	沢	町	52,743	3	3	0	3	3	221	11	121,960	146	564,703
鯉	造	町	40,842	12	5	2	6	1	377	8	236,599	156	844,501
木	浦	町	122,642	1	0	3	6	0	74	1	74	113	394,642
深	田	村	19,157	2	0	0	0	0	50	1	35	21	128,157
森	田	村	39,740	0	0	0	3	0	36	1	33	85	197,740
岩	崎	村	1,162	2	0	0	1	0	16	1	34	23	78,162
柏	壺	村	8,399	4	0	0	3	0	53	0	81	51	200,399
稻	力	村	24,588	0	1	0	2	0	30	0	83,963	45	186,551
車	軽	村	309,273	24	9	5	24	4	857	23	659,582	640	2,594,855
西	津	郡	9,570	1	3	0	5	1	70	4	19	97	209,570
岩	木	町	27,702	1	1	0	8	0	11	1	14	45	103,702
相	馬	村	221,365	1	1	1	0	0	50	0	13	65	352,365
西	屋	村	253,637	3	5	1	13	1	131	5	46	207	665,637
中	津	郡	4,324	3	2,052	0	4	1	34	10	86,931	109	254,307
藤	崎	町	219,261	4	4	1	3	0	68	5	123	110	537,261
大	髯	町	4,235	2	1	0	7	0	27	0	96,950	94	232,185
尾	上	町	14,067	7	1	1	14	1	191	9	128	184	550,067
浪	岡	町	18,711	6	8	0	11	4	376	5	127	253	808,711
平	賀	町	0	0	2	1	3	0	57	2	30	90	185
常	盛	村	4,620	1	1	0	8	3	90,989	20	43,934	77	249,543
田	館	村	196,433	1	0	0	0	2	22	1	17	25	254,433

南	461,651	24	19,052	3	50	11	863,989	52	652,815	942	3,081,507
板	10,838	17	3	3	3	2	81	6	134,943	117	3,77,781
桃	266,652	3	2	0	2	5	114	5	135,823	114	547,475
金	174,889	6	0	0	6	3	111	2	170	129	601,889
中	16,072	5	2	0	7	3	175	4	95	121	4,28,072
鶴	78,495	1	1	0	1	0	34	0	27	31	173,495
市	32,218	2	1	0	1	1	48	0	63	16	164,218
小	579,164	34	9	0	20	14	563	17	625,766	528	2,392,930
北	172,317	6	3	1	2	1	81	10	230,991	101	508,308
野	28,391	5	1,3052	1	1	2	138	7	140	127	450,443
七	11,555	1	1	1	0	0	169	2	120	28	333,555
百	64,733	4	1	3	0	0	35	2	140	178	427,733
十	7,585	6	0	1	2	0	107	4	131,938	51	310,523
六	75,840	0	0	1	3	0	55	4	60	44	241,840
横	6,636	5	1	0	0	1	93	4	167,880	60	338,516
上	117,785	1	0	1	1	1	29	1	130,984	51	333,769
東	8,941	6	0	1	0	0	74	0	70	69	228,941
下	73,149	4	0	0	0	0	107	4	114	78	376,149
天	35,459	3	4	0	1	0	43	4	145	37	272,459
六	602,391	41	11,052	9	10	5	931	38	1,450,793	824	3,922,236
上	137,338	3	0	1	4	0	29	3	90	99	366,338
川	306,121	3	1	0	2	3	77	1	129,969	76	599,090
内	84,600	3	0	0	1	0	40	0	43	21	192,600
大	70,631	8	2	1	2	4	43	3	112	58	303,631
大	35,808	0	0	0	0	0	9	1	52	30	127,808
東	198,677	0	0	0	2	0	169	1	97	38	505,677
風	115,175	0	0	0	0	0	30	2	24	64	235,175
佐	948,370	17	3	2	11	7	397	11	547,969	386	2,330,339
脇	15,484	6	11	0	2	3	46	14	136,928	100	334,412
下	15,833	8	4	0	6	2	50	5	141	82	313,833
三	156,131	4	0	0	4	0	30	7	117,966	63	382,097
五	13,031	7	1	0	0	0	45	4	106	36	212,031
戸	1,070	4	3	0	0	3	13	2	50	19	100,070
子	7,200	1	2	2	1	3	35	0	106	64	221,200
川	1,222	1	1	0	2	2	38	1	50,980	28	129,202
部	5,076	4	0	0	3	1	31	0	44	91	179,076
南	0	1	1	0	0	0	16	0	43	50	111,000
階	11,038	1	40	0	0	0	19	2	28	47	148,038
上	226,085	37	63	2	18	14	328	35	823,874	580	2,126,959
地	3,796,763	184	124,104	26	152	60	4,446,971	209	5,132,732	4,400	18,542,570
郷	5,788,292	769	346,254	43	619	188	10,637,891	974	12,916,484	11,431	48,667,921
石											
郷											
新											
倉											
南											
三											
戸											
郡											
部											
計											
計											

市町	村	71 玉置和郎 (自)	72 多田省吾 (公)	73 水口宏三 社	74 菅木一男 (自)	75 中西幸男 無	76 西村尚治 (自)	77 徳永正利 (自)	78 加藤進 加	79 野山三 社	80 田中み子 社	小計
青森市	市	348	119	1,412	427	60	957	1,366	517	1,663	2,753	9,622
弘前市	市	98	57	441	317	45	700	832	643	827	1,245	5,205
八戸市	市	195	48	548	324	54	785	526	482	467	1,443	4,873
黒石市	市	20	23	124	813	10	186	254	214	142	198	1,985
五所市	市	29	26	209	50	11	304	350	88	75	177	1,319
十三市	市	29	16	263	85	16	310	551	53	50	157	5,530
三和町	町	32	12	154	46	13	174	168	33	120	117	869
三つ部	市	30	14	233	86	10	300	178	50	323	248	1,473
計		781	315	3,384	2,150	219	3,716	4,225	2,080	3,667	6,341	26,860
平内町	町	3	8	30	23	8	130	240	13	150	86	692
磐前町	町	3	0	10	3	0	37	43	4	10	24	134
今別町	町	0	4	4	3	1	53	26	2	2	10	105
逢田村	村	2	2	4	4	0	48	43	3	5	22	133
平舘村	村	1	5	2	2	0	78	61	3	9	9	170
三軒村	村	3	4	5	3	4	30	24	1	7	8	89
東津輕郡計		12	23	55	38	13	376	488	26	183	162	1,927
鯉ヶ沢町	町	5	6	61	31	4	182	149	17	102	31	584
木造町	町	13	8	76	28	5	207	178	38	38	83	674
深森村	村	4	3	20	11	9	109	139	19	42	33	390
岩崎村	村	2	1	18	7	0	69	26	7	11	16	157
相崎村	村	3	2	11	5	0	80	44	3	18	11	177
稲垣村	村	1	3	9	34	1	41	108	5	8	9	220
車力村	村	1	5	14	1	3	63	16	28	10	24	165
西津郡計		30	29	214	196	22	850	745	127	239	227	2,680
岩木町	町	8	2	8	20	2	130	50	30	14	36	300
西目村	村	0	6	5	9	0	168	12	21	13	15	249
中津町	町	0	2	2	4	1	149	49	2	2	15	226
藤崎町	町	8	10	15	33	3	447	111	53	29	67	776
大尾町	町	4	2	22	33	5	95	229	19	60	44	513
浪上町	町	6	11	49	119	4	161	202	26	141	73	799
平賀町	町	7	3	30	81	4	117	43	19	31	38	373
常盤村	村	28	21	42	138	8	118	155	75	134	119	838
田舎ヶ	村	3	7	24	142	2	111	407	34	36	118	884
館ヶ	村	87	2	7	83	3	48	14	15	24	34	317
関ヶ	村	12	7	18	143	11	132	85	16	106	39	570
計		1	8	4	29	1	169	59	14	25	19	329

商	148	61	196	768	38	951	1,195,300	218	557	487,814	4,620,114
津	15	9	32	43	7	96	166	18	52	113,754	551,754
板	11	7	36	28	5	153	175	16	11	76,015	518,015
釜	10	4	10	32	7	333	200	37	11	72,862	716,862
中	12	11	20	16	6	45	187	18	77	35,558	427,558
鶴	0	2	1	7	0	113	32	5	2	10	172
市	2	5	0	15	0	12	27	4	2	12	79
小	50	38	99	141	25	752	787	98	155	320,189	2,465,189
北	18	4	69	18	0	40	99	12	231	293,878	784,878
野	3	3	132	22	0	172	48	13	3	27	423
七	3	1	11	6	1	108	24	8	9	19	190
百	5	3	5	32	3	154	90	6	5	36,944	339,944
十	7	1	13	13	1	79	92	12	22	42,318	282,318
六	1	3	6	11	0	77	17	3	20	27,870	165,870
横	0	6	18	7	0	82	20	2	99	29,878	263,878
上	6	4	8	18	5	226	19	10	65	36,771	397,771
東	5	4	4	7	0	96	9	5	41	30	201
下	4	4	11	8	1	85	37	7	15	47,666	219,666
天	4	4	11	11	0	155	62	6	3	46,086	334,086
六	12	5	34	11	0	155	62	6	3	46,086	334,086
上	64	38	311	153	11	1,274	517	84	513	637,411	3,602,411
川	3	3	12	4	1	154	78	13	12	36,833	316,833
大	3	6	12	12	0	79	171	11	14	18,789	326,789
大	4	6	6	8	5	131	53	3	7	27,384	248,884
東	3	1	6	12	9	226	28,868	7	26	43,795	362,663
風	1	3	0	3	3	174	15	6	9	14	219
通	1	3	0	3	2	94	14	11	3	16,800	158,800
井	1	8	3	6	0	14	21	3	12	7,500	70,500
野	0	2	5	6	0	14	21	3	12	7,500	70,500
沢	15	27	44	51	20	872	380,868	54	74	165,601	1,703,469
北	19	15	184	29	5	105	148	7	40	70,064	622,064
下	9	6	15	18	16	116	25	19	21	129,472	374,472
三	18	4	9	15	4	157	75	6	7	50	349
五	1	4	18	22	2	191	52	9	60	40	439
田	7	2	26	11	3	116	8	6	22	45,833	322,833
名	1	4	10	12	2	70	100	17	5	19,565	240,565
南	1	1	4	9	1	87	32,653	3	13	26,833	178,486
階	4	4	12	14,771	2	175	6	4	8	31,655	261,654
福	2	0	9	8	0	45	52	4	5	13,866	138,866
萬	0	0	3	5	0	108	63	4	3	14	201
倉	62,222	38	290	143,777	35	1,170	677,653	80	184	441,288	3,121,940
新	389,472	264	1,224	1,524,464	167	6,692	4,852,342	740	1,934	2,509,350	20,296,628
三	1,171,123	579	4,608	3,674,792	386	10,408	9,078,333	2,820	5,601	8,851,048	47,177,296
戸											
郡											
計											

市町	村	81 岡本信 (個)	82 村上ウタロ (個)	83 平泉涉 (個)	84 野田耕作 無	85 程木又三 (個)	86 山中精一 無	87 塚田大顯 快	88 三島直之 備	89 中尾たつよし (快)	90 伊部まこと 社	小計
青森市	市	2,443	5,329	771	16	602	21	6,036	21	60	1,998	17,297
弘前市	市	1,343	6,838	371	37	868	23	3,911	48	51	1,152	14,622
八戸市	市	1,897	1,778	3,655	16	376	10	2,535	21	30	1,081	11,399
黒石市	市	192	1,180	116	4	304	7	837	4	14	258	2,916
五所原市	市	273	1,501	108	12	312	9	639	4	9	492	3,359
三和町	市	188	589	350	9	1,242	2	728	9	4	215	3,366
三ツ井市	市	109	696	453	0	232	1	318	0	3	160	1,972
三ツ井市	市	246	500	108	1	90	8	599	2	11	467	2,032
三ツ井市	市	6,691	18,411	5,962	95	4,026	81	15,603	109	162	5,823	56,963
平内町	町	160	461	15	3	173	1	60	2	3	112	990
蟹田町	町	34	398	13	1	47	0	38	0	1	10	542
今別町	町	68	388	55	0	51	0	119	0	0	7	688
邊田村	村	69	315	16	0	120	0	52	0	0	34	606
平三郎村	村	38	267	28	0	105	0	18	0	2	19	477
三平町	町	170	201	12	0	8	1	95	1	1	2	491
東郷町	町	539	2,030	139	4	504	2	382	3	7	184	3,794
陸奥市	市	199	659	65	0	216	2	282	0	5	117	1,545
木造町	町	88	625	52	6	965	7	319	4	10	213	2,289
深瀬町	町	217	278	90	2	172	3	298	0	4	64	1,128
森田村	村	35	317	6	2	115	0	98	0	1	61	635
岩崎村	村	82	62	86	0	79	1	122	0	2	5	439
岩崎村	村	45	126	24	1	68	0	50	0	3	73	390
稲垣村	村	37	159	20	2	280	0	121	2	14	33	668
西軍村	村	5	119	38	2	247	2	138	1	0	27	579
西軍郡	郡	708	2,345	381	15	2,142	15	1,428	7	39	593	7,673
岩木町	町	85	1,013	21	7	134	1	300	1	7	49	1,618
相馬村	村	15	447	2	1	150	1	59	0	0	35	710
西目屋村	村	5	306	7	0	41	1	62	0	2	5	429
中津郡	郡	105	1,766	30	8	325	3	421	1	9	89	2,757
藤崎町	町	75	542	30	1	106	0	269	3	3	56	1,085
大尾町	町	526	632	42	0	215	3	138	2	1	119	1,678
上野町	町	93	508	55	9	267	2	357	0	4	146	1,441
浪岡町	町	164	336	48	6	219	1	469	2	0	181	1,426
平賀町	町	184	1,040	81	3	349	9	267	2	8	245	2,188
常盤村	村	97	240	56	1	103	0	189	0	1	25	712
田舎町	町	192	595	23	3	138	0	96	1	2	77	1,127
健甕町	町	215	67	22	0	108	1	27	0	1	36	477

南	1,540	3,960	357	23	1,505	16	1,812	10	20	885	10,134
津	249	919	42	3	189	4	154	4	12	151	1,727
板	53	263	134	5	56	10	216	3	9	71	820
金	23	440	84	2	229	2	426	1	8	37	1,252
中	96	826	68	8	290	1	101	1	4	148	1,543
鶴	1	106	32	1	3	0	87	0	0	15	245
市	3	92	19	1	0	0	166	2	0	12	295
小	425	2,646	379	20	767	17	1,150	11	33	434	5,882
北	177	546	69	0	50	3	253	0	1	132	1,231
津	15	272	69	2	177	0	205	1	0	36	777
野	181	44	85	0	103	0	16	1	0	26	456
七	13	43	28	1	119	0	113	1	1	16	335
百	14	169	81	1	211	1	191	2	1	96	607
十	31	150	19	2	29	1	36	0	0	23	447
六	37	56	31	1	114	1	191	1	0	162	439
横	55	150	142	1	18	1	32	2	1	118	520
上	152	115	42	0	205	1	22	1	1	141	680
東	30	343	51	1	398	0	23	0	3	14	863
下	10	114	14	1	83	3	100	1	6	15	347
天	715	2,002	631	10	1,507	11	1,022	10	15	779	6,702
六	52	97	12	1	35	2	514	0	2	34	749
上	49	305	32	1	45	0	125	2	0	37	596
川	44	153	75	4	22	2	34	0	0	3	337
大	32	140	81	1	51	1	38	5	1	107	457
大	19	85	13	0	6	1	12	0	0	13	149
東	16	30	2	0	11	2	57	0	0	17	135
風	25	215	11	0	3	0	33	1	0	16	304
間	237	1,025	226	7	173	8	813	8	3	227	2,727
井	106	848	190	1	304	2	99	2	0	146	1,698
沢	117	884	282	3	216	1	178	1	1	247	1,930
野	39	353	83	0	108	1	25	1	1	50	661
北	296	247	305	1	15	1	66	0	0	15	946
下	100	318	87	0	37	2	22	0	0	44	610
三	14	16	482	0	38	0	24	0	2	9	585
五	67	41	68	0	126	1	40	0	0	23	367
三	28	11	85	1	42	2	20	2	5	19	215
田	4	162	44	2	144	0	24	1	3	22	406
名	3	296	43	0	38	0	68	0	0	9	457
南	774	3,176	1,669	8	1,068	10	566	8	12	584	7,875
階	5,049	18,950	3,812	95	7,991	82	7,594	58	138	3,775	47,544
倉	11,740	37,361	9,774	190	12,017	163	23,197	167	300	9,598	104,507
新											
三											
郡											
計											

市町	村	91 松田照久 無	92 春日正一 無	93 さいご隆盛 無	94 とば照司 無	95 義通 無	96 織田大藏 無	97 公宮 無	98 荒川幸男 無	99 窪田志一 無	100 猿楽一六 無	小計
青森市	森前市	47	549	35	7	20	38	41	16	7	9	769
弘前市	戸石市	39	428	28	9	63	9	20	5	3	1	605
八戸市	石川市	46	287	44	6	11	12	32	21	10	4	473,007
黒石市	原川市	21	82	8	0	9	3	7	2	0	1	133,001
五所市	川原市	5	107	5	1	20	2	1	0	1	2	144
十三市	和田市	5	56	7	3	18	3	25	0	0	4	121
三和市	沢つ市	3	39	2	0	5	5	7	0	0	0	61
むつ市	つ市	2	47	8	0	2	5	8	0	1	1	76,008
市計		168	1,595	137	26	148	77	141	46	22	22	2,382,016
平賀町	内町	3	12	7	2	3	0	1	1	0	0	29
今津町	田町	0	3	0	0	1	0	0	0	0	0	4
遠平町	別田村	2	10	0	0	0	0	1	0	0	0	13
三平村	田別村	0	8	1	0	1	0	0	0	0	0	10
三東村	館村	1	5	0	0	1	0	1	0	0	0	8
東津軽郡	駅村	1	2	0	0	0	1	0	0	0	0	4
軽部郡	計	7	40	8	2	6	1	3	1	0	0	08
津ヶ沢町		1	17	2	0	3	0	6	0	0	0	29
木造町		3	40	3	1	15	3	6	3	0	1	75
深浦町		2	14	1	0	3	0	1	1	1	1	24,062
森田村		0	17	0	0	3	0	1	0	0	0	21
岩崎村		0	2	2	0	0	0	0	0	0	0	4
相模村		2	6	0	0	1	0	0	0	0	0	9
相模村		0	16	1	0	13	0	0	0	0	1	31
相模村		0	11	2	0	0	1	1	0	0	0	15
相模村		0	11	1	0	0	1	1	0	0	0	15
相模郡	計	8	123	11	1	38	4	15	4	1	3	208,062
西津岩村		3	33	0	0	6	1	0	0	0	0	43
西津岩村		0	14	0	1	0	0	2	0	0	0	17
西津岩村		1	5	0	0	1	0	2	0	0	0	9
西津岩郡	計	4	52	0	1	7	1	4	0	0	0	69
中津岩町		0	14	0	0	11	1	0	1	1	0	28
大尾町		1	22	2	0	5	0	3	1	0	0	34
尾上町		2	16	1	1	9	0	1	0	0	0	30
浪平町		5	42	3	1	14	3	4	1	1	0	74
常盤村		0	41	5	1	22	2	0	1	0	0	72
常盤村		0	10	0	2	4	2	1	0	0	0	19
常盤村		0	22	2	0	6	0	7	1	0	0	38
常盤村		1	2	0	0	1	0	0	0	0	0	4

戸	9	169	13	5	72	8	16	5	2	0	299
湊	0	28	2	0	12	2	4	1	0	0	49
坂	4	31	2	1	3	0	3	1	0	3	48
金	3	18	3	0	1	2	5	0	0	2	34
中	2	30	2	0	16	1	13	0	0	0	64
鶴	1	2	0	0	1	0	0	0	0	0	4
市	1	8	1	0	0	0	0	0	0	0	10
小	11	117	10	1	33	5	25	2	0	5	209
北	3	6	1	0	4	0	0	0	0	1	15
津	0	14	4	0	0	0	1	1	1	0	21
野	0	4	2	0	0	0	5	0	0	0	11
七	0	4	2	0	0	4	2	0	0	0	18
百	0	4	2	0	6	0	2	0	0	0	16
十	3	4	0	0	7	0	0	0	0	0	7
六	0	5	0	0	2	0	0	0	0	0	12
横	0	8	1	0	1	0	0	1	1	0	12
上	0	3	4	0	1	0	2	0	0	0	10
東	1	8	2	1	3	1	2	1	0	1	20
下	1	21	2	0	2	1	1	0	0	0	28
天	1	5	0	2	4	0	0	0	0	0	12
六	1	82	18	3	30	6	15	3	2	2	170
上	9	12	0	1	0	0	0	1	0	0	19
川	1	15	0	0	1	0	0	1	0	0	19
内	2	6	1	0	0	0	0	0	0	0	9
大	1	8	0	1	1	1	6	1	0	4	23
大	0	3	2	0	0	0	1	0	0	0	6
東	2	2	1	3	0	0	0	0	0	0	8
風	2	2	0	0	0	0	0	0	0	0	5
岡	1	2	0	0	0	0	1	1	0	0	5
井	1	2	0	0	2	0	1	4	0	0	85
沢	8	48	4	5	2	1	8	4	0	5	43
野	4	18	7	1	2	0	8	1	0	2	43
北	8	10	4	0	7	0	4	0	0	1	34
戸	1	7	2	1	2	0	3	0	0	1	17
子	2	15	3	0	2	1	5	0	0	0	28
川	0	2	1	0	3	0	1	0	0	0	7
部	9	3	1	4	1	1	2	1	0	0	22
上	0	1	1	0	4	0	3	0	0	0	9
地	0	1	1	0	4	0	0	0	0	0	21
郷	1	16	1	0	2	0	1	0	1	0	4
石	0	2	0	0	1	0	0	0	0	0	6
郷	0	2	1	0	3	0	0	0	0	0	6
計	25	76	21	6	27	2	27	2	1	4	191
戸	81	707	39	24	215	28	113	21	6	19	1,299
部	249	2,302	222	50	363	105	254	67	28	41	3,681
計											062
計											078

市	町	村	101 田中ウ一 無	102 星野 寛 無	103 谷崎 登 無	104 川出庄一郎 無	105 月亭可朝 無	106 伊賀 秀則 無				小	計
青	弘	市	43:173	29:283	15	6	73	8					174:456
	前	市	31:669	9:176	6	1	26	3					76:845
	戸	市	15:401	23:250	12	5	51	7					113:651
	石	市	11:213	2:080	2:004	1	8	4					28:297
	川	市	26:842	2:160	1	1	3	0					34:002
	和	市	13:981	5:666	1:004	0	8	0					28:651
	沢	市	6:413	3:454	4	1	5	0					19:867
	つ	市	8:602	4:640	4	0	15	3					35:242
	部	計	157:294	79:709	45:008	15	189	25					511:011
平	内	町	7:563	0	0	0	4	0					11:563
磯	田	町	1:130	1	0	0	1	0					3:130
今	別	町	2:363	1	0	0	0	0					3:363
逢	田	村	1:043	0	0	0	1	0					2:043
平	錦	村	3:900	0	0	1	0	0					4:900
三	帆	村	1:111	0	0	0	0	0					1:111
東	輕	村	17:110	2	0	1	6	0					26:110
津	部	計	3:281	1:166	0	0	0	0					4:447
窪	沢	町	3:527	1:222	3	0	2	3					12:749
木	造	町	6:666	2	0	0	1	1					10:666
深	浦	町	1:384	0	0	0	1	0					2:384
森	田	村	0	0	0	0	0	0					0
岩	崎	村	2:400	0	0	0	1	0					3:400
柏	村	村	2:454	0	1	0	0	0					3:454
稻	垣	村	1:200	0	0	0	0	0					1:200
草	力	村	20:912	4:388	4	0	5	4					38:300
西	野	部	9:857	0	0	0	1	0					10:857
岩	木	町	2	0	0	0	0	0					2
馬	村	村	1:062	0	0	0	1	1					3:062
西	屋	村	12:919	0	0	0	2	1					15:919
中	部	計	1:121	1	0	0	0	0					2:121
藤	崎	町	3:208	0	0	0	3	1					8:208
大	跨	町	4:526	0	0	0	0	0					4:526
尾	上	町	5:580	2:400	0	0	2	1					10:980
浪	筒	町	9:600	1:083	0	0	3	1					14:683
平	賀	町	0	0	2	1	0	0					3
常	盤	村	3:146	0	0	0	0	0					3:146
田	館	村	0	1	0	0	0	0					1
堤	関	村	0	0	0	0	0	0					0

南津	27,181	6,483	2	1	8	3	47,664
板柳町	15,245	3,545	1	0	1	2	22,790
金木町	4,584	7,578	0	0	1	8	21,562
中島町	14,137	8	3	1	3	1	30,137
鶴田町	3,441	2	1	0	2	0	8,441
市浦	4	0	0	0	0	0	4
北泊村	0	1,333	0	0	1	2	4,333
北津縣郡計	41,807	22,456	5	1	8	13	91,263
野辺町	2,121	1	0	0	2	2	7,121
七戸町	9	1,166	1	0	3	2	16,166
百石町	0	0	2	0	3	1	6
十六和	1,055	1,500	1	0	0	0	3,555
戸田	6,681	1,333	1	0	0	0	9,014
六戸	4,129	0	0	0	0	0	4,129
横浜	4,121	0	2	0	1	0	7,121
上北	2,228	0	0	0	0	1	3,228
下東	0	0	0	0	2	1	3
天呂	4,333	0	0	0	5	0	9,333
六林	6,913	1	2	0	1	0	10,913
上所	40,581	5,999	9	0	17	7	79,580
上川	2,166	0	1	0	0	2	5,166
大畑	2,210	1	0	0	0	0	3,210
大畑	1,115	0	0	0	1	1	3,115
大東	3,204	2,400	1	0	0	3	9,604
風通	0	1,333	0	0	0	0	1,333
佐井	1,200	0	1	0	0	0	1,200
勝沢	2,500	0	1	0	0	0	3,500
下北	12,395	4,733	3	0	1	6	27,128
三戸	12,935	2,285	0	0	5	0	20,220
五戸	6,528	1	1	0	4	4	16,528
田子	0	0	2	0	0	1	3
名川	5	1	0	0	7	0	13
南階	4,166	1,333	0	0	0	2	7,499
階上	5,434	2,250	2	0	2	2	13,684
福地	1,166	1	1	0	1	0	4,166
南郷	2,344	1,200	0	0	1	0	4,544
倉石	2,133	0	0	0	0	0	2,133
新郷	0	0	0	0	0	1	1
三戸郡計	39,706	10,068	6	0	20	10	85,774
三戸部計	212,611	56,127	29	3	67	44	411,738
津縣計	369,905	135,836	74,008	18	256	69	922,749

市	町	村	(A) 得票総数	(B) 接分の除切り捨てた票数	(C) いずれの候補者にも属しない票の数	(D) 有効投票数 (A)+(B)+(C)	(E) 無効投票数	(F) 投票総数 (D)+(E)	(G) 持帰り・その他	(H) 投票者総数 (F)+(G)
青森	弘前	市	88,901,993	0:007	0	88,902	4,936	93,838	0	93,838
八戸	市	市	53,476,991	0:009	0	53,477	3,118	56,595	0	56,595
黒石	市	市	59,831,990	0:010	0	59,832	2,949	62,781	37	62,818
五所	市	市	13,282,992	0:008	0	13,283	1,032	14,315	2	14,317
十三	市	市	14,488,994	0:006	0	14,489	1,566	16,055	26	16,081
和田	市	市	15,751,992	0:008	0	15,752	1,239	16,991	9	17,000
三好	市	市	10,017,994	0:006	0	10,018	1,220	11,238	1	11,239
むつ	市	市	12,433,994	0:006	0	12,434	1,318	13,752	9	13,761
市	計		268,186,940	0:060	0	268,187	17,378	285,565	64	285,649
平	町	内	5,576,993	0:007	0	5,577	910	6,487	3	6,490
磯	町	田	2,072,996	0:004	0	2,073	261	2,334	0	2,334
今	町	別	2,362,996	0:004	0	2,363	273	2,641	0	2,641
幾	村	田	1,618,996	0:004	1	1,620	217	1,837	0	1,837
三平	村	語	1,528,997	0:003	0	1,527	167	1,694	0	1,694
東津	村	既	1,959,997	0:003	0	1,960	125	2,085	0	2,085
津	郡	輕	15,118,975	0:025	1	15,120	1,958	17,078	3	17,081
鯉ヶ	沢	町	5,154,992	0:008	0	5,155	617	5,772	0	5,772
不	町	造	7,484,991	0:009	0	7,485	860	8,345	4	8,349
染	町	浦	4,024,995	0:005	0	4,025	537	4,662	2	4,664
森	村	田	1,763,998	0:002	0	1,764	159	1,963	3	1,966
岩	村	崎	1,610,998	0:002	0	1,611	279	1,890	0	1,890
柏	村	村	1,792,994	0:006	0	1,793	249	2,042	0	2,042
稲	村	垣	2,433,993	0:007	0	2,434	359	2,793	1	2,794
津	村	乃	2,102,996	0:004	0	2,103	499	2,602	1	2,603
西	郡	輕	26,369,957	0:043	0	26,370	3,699	30,069	11	30,080
岩	町	木	4,190,997	0:003	0	4,191	805	4,996	1	4,997
柁	村	馬	1,750,997	0:003	0	1,761	221	1,982	3	1,985
西	村	目	1,717,998	0:002	0	1,718	167	1,885	0	1,885
中	郡	輕	7,669,992	0:008	0	7,670	1,193	8,863	4	8,867
藤	町	崎	3,570,994	0:006	0	3,571	463	4,034	0	4,034
大	町	上	5,990,996	0:004	0	5,991	1,225	7,216	4	7,220
尾	町	野	3,756,995	0:005	0	3,757	477	4,234	1	4,235
洲	町	岡	7,378,995	0:005	0	7,379	1,102	8,481	0	8,481
平	町	賀	7,438,997	0:003	0	7,439	1,061	8,500	0	8,500
常	村	盛	2,234,994	0:007	0	2,234	302	2,536	13	2,549
田	村	舎	3,498,993	0:007	0	3,499	449	3,948	2	3,950
嶺	村	ヶ	2,135,999	0:001	0	2,136	200	2,336	6	2,342

産津輕郡計	36,005,969	0,031	0	36,006	5,279	41,285	26	41,311
板柳町	6,031,592	0,008	0	6,032	615	6,647	0	6,647
木里町	4,871,995	0,005	0	4,872	813	5,685	4	5,689
中鶴町	5,228,995	0,005	0	5,229	683	5,912	2	5,914
田浦町	5,349,995	0,005	0	5,350	658	6,008	2	6,010
市浦村	1,486,997	0,003	0	1,487	222	1,709	0	1,709
小泊村	1,660,996	0,004	0	1,661	265	1,926	0	1,926
北津輕郡計	24,630,970	0,030	0	24,631	3,256	27,887	8	27,895
野辺地町	5,159,995	0,005	0	5,160	581	5,741	2	5,743
七戸町	3,527,994	0,006	0	3,528	472	4,000	2	4,002
石田町	2,202,999	0,011	0	2,203	314	2,517	1	2,518
和野町	2,728,995	0,005	0	2,729	332	3,061	0	3,061
六戸町	2,964,995	0,005	0	2,965	389	3,354	0	3,354
横濱町	1,994,998	0,002	0	1,995	290	2,285	0	2,285
上北町	2,620,996	0,004	0	2,621	456	3,077	2	3,079
下北町	2,945,995	0,005	0	2,946	486	3,432	0	3,432
天田町	2,181,998	0,002	0	2,181	284	2,465	1	2,466
林所村	3,073,995	0,005	0	3,074	321	3,395	0	3,395
六所村	2,654,998	0,002	0	2,655	525	3,180	0	3,180
上北郡計	32,456,958	0,042	0	32,457	4,450	36,907	8	36,915
川内町	3,122,997	0,003	0	3,123	390	3,513	2	3,515
大畑町	3,719,995	0,005	0	3,720	782	4,502	5	4,507
大間町	2,361,997	0,003	4	2,366	198	2,564	0	2,564
東通村	2,990,995	0,005	0	2,991	604	3,595	13	3,608
風井村	1,464,996	0,004	1	1,465	137	1,603	0	1,603
佐野村	2,022,998	0,002	1	2,024	234	2,258	0	2,258
下北郡計	17,177,976	0,024	6	17,184	2,493	19,677	20	19,697
三戸町	6,167,992	0,008	0	6,162	710	6,872	7	6,879
五戸町	6,103,996	0,004	0	6,104	671	6,775	3	6,778
田子町	3,601,995	0,005	0	3,602	457	4,059	0	4,059
川部町	4,073,997	0,003	0	4,074	555	4,629	2	4,631
南上町	2,637,996	0,004	0	2,638	327	2,965	0	2,965
陸奥村	2,410,998	0,002	0	2,411	300	2,711	0	2,711
福地村	1,468,996	0,004	0	1,469	277	1,746	0	1,746
南郷村	2,795,996	0,004	0	2,796	606	3,402	3	3,405
倉石村	1,348,998	0,002	0	1,349	227	1,576	0	1,576
新石郷村	1,910,997	0,003	0	1,911	393	2,304	2	2,306
三戸郡計	32,515,961	0,039	0	32,516	4,523	37,039	17	37,056
三戸部計	191,946,758	0,242	7	191,954	26,851	218,805	98	218,903
県計	460,133,698	0,302	7	460,141	44,229	504,370	181	504,551

(3) 候補者別得票順位調(全国集計)

(候補者別得票順位, 全国集計)

順位	党派	候補者	得票数	順位	党派	候補者	得票数
1	社	田 英 夫	1,921,640	28	公	宮 崎 正 義	607,877
2	自	安 西 愛 子	1,491,669	29	共	塚 田 大 願	588,279
3	社	望 月 優 子	1,116,893	30	民	中 村 利 次	587,271
4	自	町 村 金 五	952,130	31	社	野々山 一 三	586,872
5	民	栗 林 卓 司	821,067	32	共	星 野 力	585,040
6	公	柏 原 ヤ ス	816,408	33	自	徳 永 正 利	577,559
7	自	山 本 茂 一 郎	796,130	34	自	ひがき 徳 太 郎	575,959
8	公	山 田 て つ	748,912	35	自	片 山 正 英	570,993
9	自	梶 木 又 三	725,501	36	自	鹿 島 俊 雄	570,654
10	公	矢 追 秀 彦	724,708	37	自	石 本 し げ る	547,283
11	自	玉 置 和 郎	719,017	38	社	伊 部 ま こと	544,596
12	自	西 村 尚 治	717,473	39	社	山 本 伊 三 郎	543,300
13	公	原 田 立	716,896	40	社	山 崎 昇	540,348
14	共	須 藤 五 郎	697,726	41	自	山 内 一 郎	537,255
15	共	春 日 正 一	697,304	42	自	楠 正 俊	529,290
16	自	岡 本 悟	695,226	43	民	藤 井 恒 男	519,625
17	公	小 平 芳 平	686,949	44	民	柴 田 利 右 衛 門	513,545
18	自	村 上 コウ タ ロウ	668,844	45	自	一 竜 斎 テイ ホー	511,765
19	公	多 田 省 吾	668,553	46	社	水 口 宏 三	487,161
20	自	内 藤 馨 三 郎	661,862	47	社	鈴 木 力	478,723
21	公	中 尾 た つ よ し	655,989	48	社	み や の は ら 貞 光	470,491
22	共	加 藤 進	650,957	49	自	青 木 一 男	445,789
23	自	古 賀 雷 四 郎	622,955	50	無	立 川 談 志	443,854
24	社	野 上 元	621,752	51	自	黒 住 忠 行	408,045
25	自	細 川 も り ひ ろ	620,506	52	無	野 末 チ ン ベ イ	400,359
26	自	平 泉 渉	616,862	53	自	横 山 フ ク	388,178
27	社	田 中 す み 子	615,971	54	社	山 本 た だ よ し	361,408

順位	党派	候補者	得票数	順位	党派	候補者	得票数
55	自	小林 章	357,399	82	無	淵 通 義	27,715
56	自	藤原 岩 市	346,005	83	諸	たかはしひでお	25,839,575
57	自	あつみ さだお	336,591	84	無	とうごうけん	22,915
58	自	川野 三 暁	334,899,062	85	無	宮 公	21,640
59	無	山高 しげり	391,350	86	無	河野 守 宏	20,701,946
60	自	木崎 国 嘉	276,900	87	無	えびな 竹 一	16,785
61	自	八田 一 朗	276,374,782	88	無	星野 寛	15,181,312
62	自	坂口 徳次郎	247,139,637	89	無	野田 耕 作	14,762
63	自	山本 スギ	244,826,368	90	無	三浦 光 保	13,526
64	社	戸枝 義 明	205,106	91	無	谷崎 登	12,413,665
65	自	佐藤さんぞう	197,732,384	92	無	松田 照 久	12,082
66	無	夏目 通 利	179,706	93	諸	青山 雅 彦	11,553
67	無	高見 圭 司	135,620	94	諸	三島 直 之	10,907
68	自	矢田 ワ 一	120,718	95	無	吉川 藤 三	10,503
69	無	月亭 可 朝	85,627,385	96	無	志水 源 司	9,939
70	無	佐藤 栄 作	81,023,451	97	無	とば 照 司	9,463
71	無	田村 理 一	74,605	98	無	荒川 幸 男	8,655,026
72	自	けい野 としお	70,315,709	99	無	川出 庄一郎	8,527
73	無	なみとし徳次郎	56,174,127	100	無	窪田 志 一	6,080
74	無	大西 末 子	47,034	101	無	伊賀 秀 則	5,947
75	無	吉永二千六百年	45,501	102	無	猿 楽 一 夫	5,556,629
76	無	中西 幸 男	42,738,957	103	無	吹田 文三郎	5,355
77	無	織田 大 蔵	42,445	104	無	岡 愛 城	4,966
78	無	さいご 隆 盛	39,933	105	無	長沢 宗 八	4,595
79	無	坂口 登	30,097,593	106	無	菅田 撰 男	2,541
80	無	山中 精 一	29,969				
81	無	田中 ウ 一	28,627,963				

全国区 46年6月

4 党派別得票に関する調査

(県合計)

区分	自民	民社	社会	公明	民社	共産	産	諸	派	無	所属	合計
得	219,338	548	64,678	207	48,982	19,926	29,595	645	513,014	20,793	923	403,827
男												
女	31,473	313	19,690	048	1,159					3,984		56,306
計	250,811	861	84,368	255	50,141	19,926	29,595	645	513,014	24,777	923	460,133
票												698

5 無効投票調

区分 市町村名	成規の用紙を用いない	候補者でない者の氏名	記載したもの	記載したものの氏名を記載したものが	2人以上の候補者の氏名を記載したもの	被選挙権のない候補者の氏名を記載したもの	候補者の氏名以外の他	候補者の氏名を自書し	候補者の氏名を記載し	候補者の何人を記載し	たかを確認し難いもの	白紙投票	単に雑事を記載したもの	単に記号、符号を記載したもの	計
県計	26	21,503			23			97	3	2,963	10,882	3,764	5,268	44,229	
青森市	25	2,589			1					8	1,346	257	740	4,936	
弘前市		1,120			2			15	1	520	791	184	485	3,118	
八戸市		1,483						51	1		850	287	277	2,949	
黒石市		395						1			278	137	221	1,032	
五所川原市		853									316	397		1,566	
十和田市		515								148	286	53	237	1,239	
三沢市		453						11		233	236	54	233	1,220	
むつ市		544									431	152	191	1,318	
市部計	25	7,952			3			78	2	909	4,504	1,521	2,384	17,378	
平内町		448								25	229	93	115	910	
蟹田町		139									67	34	21	261	
今別町		202			2						56	18		278	
蓬田村		83									56	41	37	217	
平館村		92								9	44	22		167	
三厩村		69						8			35	13		125	
東津軽郡計		1,033			2			8		34	487	221	173	1,958	
鰺ヶ沢町		301									61	130	36	89	617
木造町		472			1						135	67	185	860	
深浦町		341			1						188	78	29	637	
森田村		67								52	33	47		199	
岩崎村		185									61		33	279	
柏村		96						1		49	29	2	72	249	
稲垣村		238									51	70		359	
車力村		336									97	16	50	499	
西津軽郡計		2,036			2			1		162	724	316	458	3,699	
岩木町		515									38	196	56	805	
相馬村		136									37	13	35	221	
西目屋村		86									25	42	14	167	
中津軽郡計		737								38	258	111	49	1,193	
藤崎町										279	121		63	463	
大鰐町		523								240	360	17	85	1,225	
尾上町		204						1		26	103	47	96	477	
浪岡町		519								49	310	91	133	1,102	
平賀町		517								55	191	88	210	1,061	
常盤村		159									54	80	9	302	
田舎館村		182									130	70	67	449	
碓ヶ関村		102			2						46	12	38	200	
南津軽郡計		2,206			2			1		649	1,345	405	701	5,279	

区分 市町村名	成規のもの の用紙を用いない	候補者でない者の氏名 を記載したもの	しない者の氏名を記載 候補者となることので	2人以上の候補者の氏 名を記載したもの	の氏名を記載したもの 被選挙権のない候補者	候補者の氏名を自書し ないもの	候補者の氏名を記載した ものを記載したもの	たかを確認し難いもの 候補者の何人を記載し	白紙投票	単に雑事を記載したも の	単に記号、符号を記載 したもの	計	
													1
板柳町		250					1	98	150	11	105	615	
金木町		217		2				161	249	32	152	813	
中里町		279					2	123	146	133		683	
鶴田町		408							144	39	67	658	
市浦村		115							79	3	25	222	
小泊村								172	46	30	17	265	
北津軽郡計		1,269		2			3	554	814	248	366	3,256	
野辺地町		251					1	28	172	56	73	581	
七戸町		192					1	43	94	92	50	472	
百石町		189							57	41	27	314	
十和田町		143						33	74	28	54	332	
六戸町		174						24	60	78	53	389	
横浜町		142						69	48		31	290	
上北町		176		10				59	87	47	77	456	
東北町		269		1				22	60	55	79	486	
下田町		141						37	41		65	284	
天間林村		197						16	56		52	321	
六ヶ所村		270							113	142		525	
上北郡計		2,144		11			2	331	862	539	561	4,450	
川内町		155							119	56	60	390	
大畑町		547						14	197	17	7	782	
大間町		72						45	62	3	16	198	
東通村		389					1		167	22	25	604	
風間浦村		86						12	29		10	137	
佐井村		159						14	36	25		234	
脇野沢村		70							53	25		148	
下北郡計		1,478					1	85	663	148	118	2,493	
三戸町		470							154		86	710	
五戸町		413						17	131	37	73	671	
田子町	1	289					2	13	87	11	54	457	
名川町		345							124	12	74	555	
南部町		208							83	22	14	327	
階上村		126						52	39	46	37	300	
福地村		161					1	31	46	15	23	277	
南郷村		235		1				82	121	92	75	606	
倉石村		133					1	6	67	10	10	227	
新郷村		268							103	10	12	393	
三戸郡計	1	2,648		1			4	201	955	255	458	4,523	
郡部計	26	13,551		20			19	1	2,054	6,078	2,243	2,884	26,851

第 4

参議院議員通常選挙結果報告書抜萃

1 代理投票に関する調

区 分	市 区 郡 別	総 数	内 訳	
			身 体 の 障 害	文 盲
全 国 区	市 部	1,930	185	1,745
	郡 部	3,003	398	2,605
	計	4,933	583	4,350
地 方 区	市 部	1,930	185	1,745
	郡 部	2,995	399	2,596
	計	4,925	584	4,341

2 点字投票に関する調

区 分	市 区 郡 別	総 数	内 訳	
			有 効	無 効
全 国 区	市 部	34	32	2
	郡 部	2	2	
	計	36	34	2
地 方 区	市 部	33	33	
	郡 部	2	2	
	計	35	35	

3 不在者投票用紙を交付したものに關する調

(1) 全国区

市町村名	投票用紙等の請求件数 (A)	交 付			投 票						
		交 付 総 数 (B)	左記のうち郵送したもの	交付を拒絶したものの (C)	合 計 (B)+(C) (A)と一致)	投 票 者 数 (D)	棄 権 者 数 (E)	計 (D)+(E) (B)と一致)	船員で指定市町村の選管から不在者投票用紙の交付を受けて投票したもの (F)	合 計 (D) + (F)	
市	青森市	3,785	3,785	2,162	0	3,785	3,681	104	3,785	1	3,682
	弘前市	2,458	2,401	1,632	57	2,458	2,249	152	2,401	0	2,249
	八戸市	2,818	2,818	1,530	0	2,818	2,598	220	2,818	4	2,602
	黒石市	972	972	696	0	972	734	238	972	0	734
	五所川原市	569	569	381	0	569	533	36	569	0	533
	十和田市	934	934	513	0	934	934	0	934	1	935
	三沢市	473	473	181	0	473	422	51	473	0	422
	むつ市	1,195	1,193	606	2	1,195	1,062	131	1,193	0	1,062
計	13,204	13,145	7,701	59	13,204	12,213	932	13,145	6	12,219	
東津軽郡	平内町	401	401	272	0	401	391	10	401	1	392
	蟹田町	125	125	53	0	125	119	6	125	0	119
	今別町	134	134	61	0	134	126	8	134	0	126
	蓮田村	67	67	43	0	67	65	2	67	0	65
	平三館村	261	261	165	0	261	216	45	261	0	216
	三厩村	90	90	40	0	90	86	4	90	0	86
計	1,078	1,078	634	0	1,078	1,003	75	1,078	1	1,004	
西津軽郡	鱸ヶ沢町	410	410	275	0	410	325	85	410	0	325
	木造町	427	427	297	0	427	393	34	427	0	393
	深浦町	327	327	236	0	327	251	76	327	0	251
	森田村	91	91	59	0	91	85	6	91	0	85
	岩崎村	151	151	92	0	151	128	23	151	0	128
	柏村	49	49	37	0	49	47	2	49	0	47
	稲垣村	143	143	53	0	143	140	3	143	0	140
	車力村	159	159	99	0	159	113	46	159	0	113
計	1,757	1,757	1,148	0	1,757	1,482	275	1,757	0	1,482	
中津軽郡	岩木町	137	137	97	0	137	129	8	137	0	129
	相馬村	66	66	40	0	66	61	5	66	0	61
	西日屋村	91	91	48	0	91	80	11	91	0	80
計	249	294	185	0	294	270	24	294	0	270	
南津軽郡	藤崎町	126	126	81	0	126	117	9	126	0	117
	大鰐町	373	373	229	0	373	333	40	373	0	333
	大岸上町	163	163	77	0	163	149	14	163	1	150
	浪岡町	338	338	245	0	338	326	12	338	0	326
	平賀町	456	456	214	0	465	425	31	456	0	425
	常盤村	100	100	54	0	100	99	1	100	0	99
	田舎館村	136	136	92	0	136	129	7	136	0	129
碓ヶ腰村	150	150	89	0	150	137	13	150	0	137	
計	1,842	1,842	1,081	0	1,842	1,715	127	1,842	1	1,716	

市 町 村 名	区 分	投票用紙等の請求件数 (A)	交 付			投 票					合 計 (D) + (F)
			交 付 総 数 (B)	左記の うち郵 送した もの (C)	交付を 拒絶し たもの (C)	合 計 (B)+(C) (A)と 一致)	投 票 者 数 (D)	棄 権 者 数 (E)	計 (D)+(E) (B)と 一致)	船員で指定市町 村の選管から不 在者投票用紙の 交付を受けて投 票したもの (F)	
北 津 軽 郡	板柳町	229	229	229	0	229	220	9	229	0	220
	金木町	351	351	197	0	351	338	13	351	0	338
	中里町	277	277	157	0	277	243	34	277	0	243
	鶴田町	279	279	204	0	279	243	36	279	0	243
	市浦村	126	126	69	0	126	118	8	126	0	118
	小泊村	85	85	47	0	85	84	1	85	0	84
	計	1,347	1,347	903	0	1,347	1,246	101	1,347		1,246
上 北 郡	野辺地町	366	366	189	0	366	307	59	366	0	307
	七戸町	193	193	74	0	193	190	3	193	0	190
	百石町	112	112	76	0	112	105	7	112	0	105
	十和田町	91	91	45	0	91	85	6	91	0	85
	六戸町	173	173	122	0	173	171	2	173	0	171
	横浜町	114	114	67	0	114	102	12	114	0	102
	上北町	149	149	92	0	149	139	10	149	0	139
	東北町	163	163	100	0	163	156	7	163	1	157
	下田町	136	136	79	0	136	128	8	136	0	128
	天間林村	222	222	82	0	222	214	8	222	0	214
	六ヶ所村	176	176	86	0	176	168	8	176	0	168
	計	1,895	1,895	1,012	0	1,895	1,765	130	1,895	1	1,766
下 北 郡	川内町	202	202	80	0	202	190	12	202	0	190
	大畑町	206	206	123	0	206	196	10	206	0	196
	大間町	130	130	78	0	130	115	15	130	0	115
	東通村	114	114	89	0	114	102	12	114	0	102
	風間浦村	86	86	48	0	86	71	15	86	0	71
	佐井村	129	129	49	0	129	117	12	129	0	117
	脇野沢村	190	190	153	0	190	143	47	190	0	143
	計	1,057	1,057	620	0	1,057	934	123	1,057	0	934
三 戸 郡	三戸町	326	326	250	0	326	278	48	326	0	278
	五戸町	299	299	161	0	299	287	12	299	0	287
	田子町	228	228	140	0	228	191	37	228	0	191
	名川町	201	201	132	0	201	167	34	201	3	170
	南部町	101	101	61	0	101	94	7	101	0	94
	階上村	78	78	43	0	78	75	3	78	0	75
	福地村	41	41	26	0	41	40	1	41	0	40
	福南郷村	224	224	96	0	224	182	42	224	4	186
	倉石村	46	46	19	0	46	44	2	46	0	44
	新郷村	101	101	52	0	101	101	0	101	0	101
	計	1,645	1,645	980	0	1,645	1,459	186	1,645	7	1,466
市 計	13,204	13,145	7,701	59	13,204	12,213	932	13,145	6	12,219	
町 村 県	10,915	10,915	6,563	0	10,915	9,874	1,041	10,915	10	9,884	
県 計	24,119	24,060	14,264	59	24,119	22,087	24,060	1,973	16	22,103	

(2) 地方区

市町村名	区 分	投票用紙等の請求件数 (A)	交 付				投 票				
			交 付 総 数 (B)	左記のうち郵送したもの (C)	交付を拒絶したもの (D)	合 計 (B)+(C) (A)と一致	投 票 者 数 (E)	乗 権 者 数 (F)	計 (D)+(E) (B)と一致	給員で指定市町村の選管から不在者投票用紙の交付を受けて投票したもの (G)	合 計 (D) + (G)
市	青森市	3,784	3,784	2,162	0	3,784	3,680	104	3,784	1	3,681
	弘前市	2,480	2,412	1,643	68	2,480	2,260	152	2,412	0	2,260
	八戸市	2,816	2,816	1,530	0	2,816	2,591	225	2,816	4	2,595
	黒石市	972	972	696	0	972	734	238	972	0	734
	五所川所市	569	569	381	0	569	533	36	569	0	533
	十和田市	935	935	513	0	935	935	0	935	1	936
	三沢市	473	473	181	0	473	422	51	473	0	422
	むつ市	1,195	1,193	606	2	1,195	1,062	131	1,193	0	1,062
計	13,224	13,154	7,712	70	13,224	12,217	937	13,154	6	12,223	
東津軽郡	平内町	401	401	272	0	401	391	10	401	1	392
	蟹田町	125	125	53	0	125	119	6	125	0	119
	今別町	134	134	61	0	134	126	8	134	0	126
	蓬田村	64	64	40	0	64	62	2	64	0	62
	平舘村	261	261	165	0	261	216	45	261	0	216
	三厩村	89	89	40	0	89	85	4	89	0	85
計	1,074	1,074	631	0	1,074	999	75	1,074	1	1,000	
西津軽郡	鯨ヶ沢町	410	410	275	0	410	325	85	410	0	325
	木造町	427	427	297	0	427	393	34	427	0	393
	深浦町	327	327	236	0	327	250	77	327	0	250
	森田村	91	91	59	0	91	85	6	91	0	85
	岩崎村	151	151	92	0	151	128	23	151	0	128
	柏村	49	49	37	0	49	47	2	49	0	47
	稲垣村	143	143	53	0	143	139	4	143	0	139
	車力村	159	159	99	0	159	113	46	159	0	113
計	1,757	1,757	1,148	0	1,757	1,480	277	1,757	0	1,480	
中津軽郡	岩木町	137	137	97	0	137	129	8	137	0	129
	相馬村	66	66	40	0	66	61	5	66	0	61
	西目屋村	91	91	48	0	91	80	11	91	0	80
計	294	294	185	0	294	270	24	294	0	270	
南津軽郡	藤崎町	126	126	81	0	126	117	9	126	0	117
	大鰐町	373	373	229	0	373	333	40	373	0	333
	尾上町	163	163	77	0	163	149	14	163	1	150
	浪岡町	336	336	245	0	336	324	12	336	0	324
	平賀町	456	456	214	0	456	425	31	456	0	425
	常盤村	100	100	54	0	100	99	1	100	0	99
	田舎館村	135	135	91	0	135	128	7	135	0	128
碓ヶ関村	150	150	89	0	150	137	13	150	0	137	
計	1,839	1,839	1,080	0	1,839	1,712	127	1,839	1	1,713	

市 町 村	区 分 名	投票用 紙等の 請求件 数 (A)	交 付				投 票					合 計 (D) + (F)
			交 付 総 数 (B)	左記の うち郵 送した もの (C)	交付を 拒絶し たもの (C)	合 計 (B)+(C) (A)と 一致)	投 票 者 数 (D)	乗 権 者 数 (E)	計 (D)+(E) (B)と 一致)	船員で指定市町 村の選管から不 在者投票用紙の 交付を受けて投 票したもの (F)		
北 津 軽 郡	板柳町	229	229	229	0	229	220	9	229	0	220	
	金木町	351	351	197	0	351	338	13	351	0	338	
	中黒町	277	277	157	0	277	243	34	277	0	243	
	鶴田町	279	279	204	0	279	243	36	279	0	243	
	市浦村	126	126	69	0	126	118	8	126	0	118	
	小泊村	85	85	47	0	85	84	1	85	0	84	
	計	1,347	1,347	903	0	1,347	1,246	101	1,347	0	1,246	
上 北 郡	野辺地町	366	366	189	0	366	307	59	366	0	307	
	七戸町	193	193	74	0	193	190	3	193	0	190	
	百石町	112	112	76	0	112	105	7	112	0	105	
	十和田町	91	91	46	0	91	85	6	91	0	85	
	六戸町	173	173	122	0	173	171	2	173	0	171	
	横浜町	114	114	67	0	114	101	13	114	0	101	
	上北町	149	149	92	0	149	139	10	149	0	139	
	東北町	163	163	100	0	163	156	7	163	1	157	
	下田町	136	136	79	0	136	128	8	136	0	128	
天間林村	222	222	82	0	222	214	8	222	0	214		
六ヶ所村	176	176	86	0	176	168	8	176	0	168		
計	1,895	1,895	1,013	0	1,895	1,764	131	1,895	1	1,765		
下 北 郡	川内町	202	202	80	0	202	192	10	202	0	192	
	大畑町	206	206	123	0	206	196	10	206	0	196	
	大間町	130	130	78	0	130	115	15	130	0	115	
	東通村	114	114	89	0	114	102	12	114	0	102	
	風間浦村	86	86	48	0	86	71	15	86	0	71	
	佐井村	129	129	49	0	129	117	12	129	0	117	
	脇野沢村	190	190	153	0	190	143	47	190	0	143	
計	1,057	1,057	620	0	1,057	936	121	1,057	0	936		
三 戸 郡	三戸町	326	326	250	0	326	277	49	326	0	277	
	五戸町	299	299	161	0	299	287	12	299	0	287	
	田子町	228	228	140	0	228	190	38	228	0	190	
	名川町	202	202	133	0	202	167	35	202	3	170	
	南部町	101	101	61	0	101	94	7	101	0	94	
	階上村	78	78	43	0	78	75	3	78	0	75	
	福地村	41	41	26	0	41	39	2	41	0	39	
	南郷村	224	224	96	0	224	182	42	224	4	186	
	倉石村	46	46	19	0	46	44	2	46	0	44	
新郷村	101	101	52	0	101	101		101	0	101		
計	1,646	1,646	981	0	1,646	1,456	190	1,646	7	1,463		
市 計	13,224	13,154	7,712	70	13,224	12,217	937	13,154	6	12,223		
町 計	10,909	10,909	6,501	0	10,909	9,863	1,046	10,909	10	9,873		
泉 計	24,133	24,063	14,213	70	24,133	22,080	1,983	24,063	16	22,096		

4 不在者投票管理者別不在者投票に関する調

区 分	選挙人の属する市町村の選管委員長に対してなしたものの	業務地又は旅行地の市町村の選管委員長に対してなしたものの	船長に対してなしたものの	病院々長、老人ホームの長、国立保養所所長、援護施設または保護施設の長に対してなしたものの	監獄の長、代用監獄の管理者に対してなしたものの	少年院の長、又は婦人補導院の長に対してなしたものの	合 計	
金 国 区	9,841	2,759	13	9,372	115	3	22,103	
地 方 区	9,835	2,747	16	9,457	38	3	22,096	

5 不在者投票の受理・不受理に関する調

区 分	市区郡別	投票管理者において受理と決定しかつ拒否の安定をしなかつたもの	投票管理者において不受理又は拒否と決定したもの			合 計
			開票管理者において受理と決定したもの	開票管理において不受理と決定したもの	計	
全 国 区	市 部	12,207		12	12	12,219
	郡 部	9,869	2	13	15	9,884
	計	22,076	2	25	27	22,103
地 方 区	市 部	12,213		10	10	12,223
	郡 部	9,858	2	13	15	9,873
	計	22,071	2	23	25	22,096

6 投票所及び開票所に使用した施設に関する調

区 分	市区町 村 数	投 開 票 所 数						借上料を要した投開票所数			
		地方公共団体の管理する施設				左記以外 の施設	計	地方公共 団体の管 理する施 設	左記以外 の施設	計	
		市役所 町村役場	学 校	市民会館 公民館公 会堂の類	その他						
投票所数	市 部	8	12	161	36	15	119	343	5	100	105
	郡 部	59	17	265	76	94	114	566	6	81	87
	計	67	29	426	112	109	233	909	11	181	192
開票所数	市 部	8	2	1	2	2	1	8	4	-	4
	郡 部	59	32	8	17	1	1	59	-	-	-
	計	67	34	9	19	3	2	67	4	-	4

7 投票管理者及び投票所事務従事者に関する調

市郡別	投 票 管 理 者				投 票 所 事 務 従 事 者					
	投票 管理者	職 務 代理者	臨時に職 務を管掌 した者	合 計	市町村選管 の書記	市町村の職員		学校職員	そ の 他	合 計
						吏 員	その他の 職 員			
市 部	343			343		1,930	203	46	287	2,466
郡 部	563	3		566	50	2,282	339	23	202	2,896
計	906	3		909	50	4,212	542	69	489	5,362

8 開票管理者及び開票所事務従事者に関する調

市区郡別	開票管理者				開票所事務従事者					
	開票 管理者	職務 管理者	臨時に職 務を管掌 した者	計	市町村選 管の書記	市町村の職員		学 校 職 員	そ の 他	計
						吏 員	そ の 他 の 職 員			
市 区 部	8 (1)	()	()	8 (1)	25	1,072	102	—	2	1,201
郡 部	59 (2)	()	()	59 (2)	105	2,086	258	—	37	2,486
計	67 (3)	()	()	67 (3)	130	3,158	360	—	39	3,687

()内は全国区選挙につき「開票管理者」を選任した数字

9 選挙公報に関する調

区 分	候補者数	掲載申請 候補者数	印刷部数	配 布 世 帯 数	印刷から配布までの所要日数			印刷所名	公報一部 当り印刷 費(用紙 代を含む)
					印刷に要 した日数	各世帯に配 布を完了す るまでに要 した日数	計		
全 国 区	/	/	390,000	367,568	7	9	16	東奥日報社	12.60円
地 方 区	4	4	390,000	367,568	7	9	16	東奥日報社	5.35円

10 立会演説会中継放送に関する調

テレビ					
放送局名	放送日数	候補者1人当り		放送方法	備考
		演説時間	放送時間		
R A B	昭和46年6月19日 午後0時30分～1時50分	分 30	分 20	録	演説開始が20分以内を録画
N H K	昭和46年6月25日 午後3時30分～17時0分	分 30	分 20	録	演説開始から20分以内を録画

ラジオ					
放送局名	放送日時	候補者1人当り		放送方法	備考
		演説時間	放送時間		
N H K	昭和46年6月25日 午前10時0分～11時30分	分 30	分 20	録	テレビの録画を使用

11 入場券発行状況に関する調

区分	入場券を発行している団体数	左のうち郵送対象団体						入場券を発行していない団体数	合計
		選挙人全部郵送		選挙人一部郵送		計			
		団体数	選挙人数	団体数	選挙人総数	郵送選挙人数	郵送対象人数		
人口10万人以上の市	3	2	244,226	1	166,605	165,275	409,501		3
その他の市								5	5
町村	47	2	13,179	4	39,556	18,237	31,416	12	59
計	50	4	257,405	5	206,161	183,512	440,917	17	67

第

5

そ

の

他

1 明るく正しい選挙推進運動関係

(1) 明るく正しい参議院選挙推進青森県本部設置要領

1. 目的

第9回参議院議員通常選挙にあたり、有権者のすべてが参議院の性格およびその国政上に占める重要性を認識し、こぞつて投票に参加し、自由な意思に基づく自覚ある投票を行なうよう、全県民的な運動を強力に展開することが必要である。

特にこの運動の実効を期するためには、選挙違反を未然に防止するための啓発が必要であり、これが対策等について連絡協議を行なうため、明るく正しい参議院選挙推進青森県本部を設置する。

2. 組織

- (1) この本部は、本部長および本部員で組織する。
- (2) 本部長には青森県明るく正しい選挙推進協議会会長を充てる。
- (3) 本部員には次にかかげる者を充てる。

青森県明るく正しい選挙推進協議会副会長

青森県選挙管理委員会委員

青森県警察本部長

青森地方検察庁検事正

- (4) 本部には幹事を置く

幹事は、本部の所掌する事務について、本部長及び本部員を補佐する。

3. 庶務

この本部の庶務は青森県選挙管理委員会事務局において行なう。

明るく正しい参議院選挙推進青森県本部名簿

区分	職名	氏名
本部長	青森県明るく正しい選挙推進協議会会長	石崎宣雄
本部員	青森県明るく正しい選挙推進協議会副会長	越後緑也
	青森県選挙管理委員会委員長	清藤勇吉
	青森県選挙管理委員会委員	武田澄江
	青森県選挙管理委員会委員	佐野久雄
	青森県選挙管理委員会委員	松尾善太郎
	青森県警察本部長	高橋睦男
	青森地方検察庁検事正	丸物彰
幹事	青森県選挙管理委員会事務局長	古内明郎
	青森県警察本部捜査第二課長	山本博一
	青森地方検察庁検事	佐藤美津次

(2) 明るく正しい参議院議員通常選挙推進運動要綱

(1 億国政総参加運動)

第 1. 目 標

きたるべき第 9 回参議院議員通常選挙が明るく正しく行なわれるためには、有権者のすべてが、国政に対する関心を高め、参議院の国政上に占める重要性を十分認識するとともに、全有権者がこぞつて自覚ある一票を行使する必要がある。本県においては、先般の統一地方選挙の実績にかんがみ、このたびの参議院選挙が、明るく正しく行なわれるようこの運動を「1 億国政総参加運動」として全県民的な規模で強力に展開するものとする。

第 2 重点事項

1. 国政および参議院選挙への関心を高める運動の推進

国政に対する関心を高めるとともに、良識の府としての参議院の国政上に占める重要性を十分に考える材料、機会を積極的に提供するものとする。

2. 投票総参加運動の推進

全有権者がこぞつて投票に参加するよう、特に次の事項を重点的に行うものとする。

(1) 青年層の積極的な投票参加運動

国の将来のにない手である青年層の投票率が過去数回にわたる国の選挙で非常に低い成績になっているので、これを高めることが肝要である。そこで青年層が高い政治意識を身につけ、また参議院選挙の意義を十分理解し、こぞつて投票に参加するような運動を行なうものとする。

(2) 不在者投票制度の周知徹底

先般行なわれた有権者の便宜を増進するための改正が実効をあげるよう、有権者への周知徹底については、この運動を推進するための広報媒体などを利用して積極的に推進するものとする。

3. きれいな選挙の推進

情実や義理人情のからんだ投票、買収、供応などの悪い習慣を排除し、有権者が自由に明るい投票をすることができるようにするとともに、正しい選挙のルールを周知徹底させるような運動を行なうものとする。

4. よく見、よく知り、よく考えて悔なく 6 年まかせることができる立派な人を選ぶ運動を推進するものとする。

第 3 運動のすすめ方

1. 県選挙管理委員会は、県警察本部、青森地方検察庁、青森県明るく正しい選挙推進協議会などの関係団体と密接な協力のもとに、この運動を全県的に展開するものとする。このためこれらの団体を構成員とする「明るく正しい参議院選挙推進青森県本部」を設置するものとする。

2. 市町村の選挙管理委員会は、関係行政機関、明るく正しい選挙推進協議会、白ばら友の会、青年団体、婦人団体、PTA などの関係団体および報道機関との密接な協力のもとに、この運動の浸透をはかるものとする。

3. 明るく正しい選挙推進協議会は、民間団体としての特性を生かし、必要に応じて行動力の活発な青年層を中心にして真に実効ある実践活動を行なうものとする。

4. 新聞、放送などの報道機関との密接な協力体制を確立し、事業の共催、後援などを依頼するとともに、積極的に資料、情報の提供を行ない、この運動に対する県民の意識の高揚をはかるものとする。

とする。

第4. 実施事業

以上の方針に基づき、この運動を実効あるものとするため次の事業を実施するものとする。事業の実施にあたっては、投票日、投票所、不在者投票制度などの周知徹底のほか、特に有権者の政治、選挙に対する関心を高めるような内容を各種媒体におりこむとともに、選挙の違反行為については、「明るく正しい参議院選挙推進青森県本部」において随時必要な警告を行なうものとする。

1. 県の行なり事業

(1) 広報巡回車による啓発

前回の参議院選挙の投票率等を基準に参議院選挙の重点啓発地区を定めて広報巡回を実施

(2) 電波による啓発

テレビおよびラジオによるスポット放送の実施

(3) 映画館におけるスライド広告

県内30映画館のスライド広告を実施

(4) 啓発資材の作成配付

イ 投票総参加のためのワッペンを作成配布し、その効率的な活用を図る。

ロ 広告幕を作成配付し市町村における濃密的な啓発を図る。

(5) 広告看板の掲出

県庁正面玄関に掲出

(6) 新聞広告の掲載

(7) 県企画部県民課とタイアップした啓発

電波ならびに各種刊行物による啓発実施

2. 市町村の行なり事業

(1) 投票日などを周知するための広告幕、立看板、ポスター等の掲示

(2) 地方の新聞と提携した啓発事業の推進

(3) 広報車による投票日、投票所、不在者投票制度などの周知徹底

(4) 有線放送（各デパート、交通機関の待合室を含む）の活用

(5) 市町村広告紙による啓発

(6) チラシの作成配布（回覧板などの活用）

(7) 投票総参加のためのバレード等の実施

(8) 県が配付したワッペン等の資材の活用

3. 啓発上注意すべき事項

(1) 選挙人を狩出するような行為に亘らないこと。

(2) 投票所などにおける景品による投票勧誘行為は絶対行ないこと。

資料1 第9回参議院議員通常選挙重点啓発市町村

市郡別	市 郡 市 名	市 町 村 名	
市 部	八 戸 市	八戸市	
	五 所 川 原 市	五所川原市	
	十 和 田 市	十和田市	
	三 沢 市	三沢市	
	む つ 市	むつ市	
郡 部	東 津 軽 郡	平内町, 今別町	
	西 津 軽 郡	鯨ヶ沢町, 木造町, 柏村, 稲垣村	
	中 津 軽 郡	西目屋村, 岩木町	
	南 津 軽 郡	藤崎町, 平賀町,	
	北 津 軽 郡	中里町, 市浦村, 小泊村, 鶴田町	
	上 北 郡	野辺地町, 百石町, 十和田町, 六戸町 上北町, 東北町, 天間林村, 下田町 六ヶ所村	
	下 北 郡	大畑町, 東通村	
	三 戸 郡	五戸町, 名川町, 階上村, 福地村	
			34 市 町 村

資料2. 参議院議員通常選挙1億国政給参加運動日程

月日	曜	選挙 期日前	内	訳
1	火	23		
2	水	25		
3	木	24	市町村に対する啓発資材配付	
4	金	23	県庁前広告立看板掲示, 選挙人名簿縦覧に関するPR(ATV等)	
5	土	22		
6	日	21		
7	月	20	選挙人名簿縦覧に関するPR(ATV等)	
8	火	19		
9	水	18		
10	木	17		
11	金	16		
12	土	15	テレビCM放送開始	ラジオCM放送開始
13	日	14		スライド広告開始
14	月	13		広報車巡回1号車
15	火	12		
16	水	11		
17	木	10		広報車巡回2号車
18	金	9		
19	土	8		
20	日	7	RAB-TV 参院選挙の重要性について	
21	月	6		
22	火	5		
23	水	4		
24	木	3		
25	金	2		
26	土	1	新聞広告	
27	日	0	投票日	

資料3. 参議院議員通常選挙広報巡回計画

月 日	出 発 地	巡 回 市 町 村	宿泊予定地	摘 要
1 号 車 (県 広 報 車)				
6/12	青 森 市	今別町, 五所川原市	五所川原市	
13	五所川原市	中里町, 市浦村, 小泊村	小 泊 村	
14	小 泊 村	稲垣村, 木造町	青 森 市	
16	青 森 市	鯨ヶ沢町, 柏村, 鶴田町	鶴 田 町	
17	鶴 田 町	西目屋村, 岩木町	岩 木 町	
18	岩 木 町	藤崎町, 平賀町	青 森 市	
20	青 森 市	大畑町, むつ市	む つ 市	
21	む つ 市	東通村, 六ヶ所村	六ヶ所村	
22	六ヶ所村	野辺地町, 平内町	青 森 市	
24	青 森 市	天間林村, 東北町, 上北町	三 沢 市	
25	三 沢 市	三沢市, 百石町, 下田町	六 戸 町	
26	六 戸 町	十和田町, 十和田市	青 森 市	
2 号 車 (業 者 借 上 広 報 車)				
6/17	青 森 市	八戸市	八 戸 市	
18	八 戸 市	階上村, 八戸市	福 地 村	
19	福 地 村	福地村, 名川町, 五戸町	五 戸 町	
20	五 戸 町	十和田市, 三沢市	三 沢 市	
21	三 沢 市	百石町, 下田町, 六戸町	十 和 田 市	
22	十 和 田 市	上北町, 東北町, 六ヶ所村,	六ヶ所村	
23	六ヶ所村	東通村, むつ市, 大畑町	大 畑 町	
24	大 畑 町	野辺地町, 平内町	青 森 市	
25	青 森 市	五所川原市, 鶴田町, 柏村	木 造 町	
26	木 造 町	木造町, 鯨ヶ沢町, 藤崎町	青 森 市	

2. 参議院議員選挙投開票速報関係

(1) 参議院議員通常選挙の投開票速報実施要領

1. 投開票速報事務分担

(1) 投開票速報事務分担は、別添「事務分担表」のとおりである。

(2) 投開票事務の会場、配置は、別添配置図のとおりである。

2. 投票状況の中間速報（地方区、全国区）

(1) 投票率の中間速報は、次の指定市町村から11時、15時、17時30分現在を11時20分、15時20分、17時50分までに、指定電話に報告されるので、別に指定する職員は、第1号様式中間投票率速報用紙により受信し集計係へ回付すること。

指定市町村

青森市、弘前市、八戸市、黒石市、五所川原市、十和田市、三沢市、むつ市、平内町、平館村
柏村、稲垣村、岩木町、藤崎町、尾上町、板柳町、中里町、野辺地町、七戸町、川内町、東通村
南部町、倉石村

(2)ア 集計係（別に指定する職員による設置）は、(1)の23市町村分を第5号様式中間投票率速報集計表に転記集計し、男、女、計の推定投票率を算出すること。

イ アで算出した男、女の投票率を選挙当日の有権者数の男、女にそれぞれ乗じて男、女の推定投票者数を算出し、それを合して県全体の推定投票者数を算出すること。

ウ イで算出した推定投票者数を選挙当日の有権者数で除して県全体の推定投票率を算出すること。

（注） 前回の同時刻の推定投票率、選挙当日の有権者数などは、あらかじめ集計係において記入しておくこと。

3. 投票状況の確定速報（地方区、全国区）

(1) 受信係

地方区、全国区の投票状況の確定分は、18時10分から20時までの間に地方区、全国区同時に指定電話に報告されることとなっているので、受信係は、第2号様式確定速報の1投票状況調で受信し、各欄の計数を精査のうえ投票調集計係へ回付すること。

(2) 投票調集計係

投票調集計係は、第6号様式1、2投票調集計表（地方区、全国区ごと。）に転記し、「確定速報」の「集計係認印欄」に転記済と表示し、ただちに担当者に戻付すること。

報道関係者への最終確定発表は21時を予定しているので、集計担当者はスピードアップに努めること。

最終確定は17部コピーし、15部は発表係へ、1部は本部へ、1部は得票中間集計係へ回付すること。

なお、集計終了後は、地方区集計担当者は得票調確定集計係に、全国区集計担当者は、開票調集計係となるものであること。

4. 得票状況の中間速報（地方区）

(1) 受信係

得票状況の中間速報は、20時から30分ごとに確定するまで指定電話に報告されるので、担当者は、第3号様式中間得票速報用紙で受信し、計数を精査のうえきりとり線からきりとり下の部分を得票中間集計係へ回付すること。

なお、テーブル番号、担当者、配置電話、担当市町村、市町村からの通報時刻は、別添「参議院議員通常選挙速報送受信体制」のとおりである。

- 注 ① 用紙には、テーブル番号、市町村名、時分などをあらかじめ記入しておくこと。
- ② 報告は、1市町村3分以内で終了するものとし、担当市町村分の最終報告後の集計所要時間は、6分をみこんであること。
- ③ 確定報告のあつた場合（通報時刻以外の時間に通報するようにしてある。5(1)を参照のこと。）は、その後使用する用紙の当該市町村の欄に各候補者得票数をあらかじめ記入しておくこと。

また、担当しているすべての市町村の得票数が確定した場合は、用紙下の「確定の印」欄に赤で○と表示して所定の回付時刻に得票中間集計係へ回付し、それ以後の回付は行なわないこと。

(2) 集計係

得票中間集計係は、中間速報用紙から第9号様式得票中間集計表に転記し、すべてのテーブル分が揃い次第集計のうえ、第4号様式得票速報を2部作成し、1部は発表係へ、1部は本部へ回付すること。

- 注 ① 集計係の集計所要時間は、15分を見込んでいたので迅速に行なうこと。
- ② 地方区の投票状況確定後の得票速報には、開票率（投票調集計表の総投票者数で総得票数を除いて算出）を記入することとしていること。
- ③ 確定したテーブル分の候補者得票数は、その後使用する集計用紙の当該欄にあらかじめ記入しておくこと。

5. 得票状況の確定速報（地方区）

(1) 受信係

得票状況の確定速報（最終市町村報告は、22時30分を予定）は、別添「参議院議員通常選挙速報送受信体制」の「集計係への回付時刻」から「次の通報時刻」までの間に指定電話に報告されるので、第2号様式確定速報の2地方区開票調、3地方区候補者得票調で受信する。この場合、投票者数A、投票総数B、有効投票数C、持帰りD、不受理E、得票総数Fの突合箇所を照合し、開票調集計係へ回付すること。

注 確定速報を受信した場合は、その後受信する第3号様式中間得票速報用紙に転記しておくこと。

(2) 集計係

ア 開票調集計係は、第7号様式地方区開票調集計表に転記し、第2号様式確定速報の集計係認印欄に転記済を表示して得票調確定集計係へ回付すること。

全市町村の開票が確定次第集計し17部をコピーし、15部は発表係へ、2部は本部へ回付すること。

イ 得票調集計係は、第8号様式地方区候補者得票調集計表に転記し、第2号様式確定速報の集計係認印欄に転記済と表示して担当者へ回付すること。

全市町村の得票が確定次第集計し、17部をコピーし、15部を発表係へ、2部を本部へ回付すること。

6. 新聞発表係

新聞発表係は、所定時刻に回付される中間得票速報による候補者別得票数を読み上げるとともに掲示板に記入すること。

なお、投票調、開票調、得票調が確定次第各15部回付されてくるので、各報道関係者へ配付すること。

7. 全国区候補者別得票に関する調

(1) 受信係

全国区得票調は、確定次第(21時30分から翌朝2時までの間を予定)指定電話に報告されるので、担当者は、候補者別得票に関する調で受信し、内容を十分に審査し、誤りのないことを確認した後、チェック係(中村班長)の検収を受け、しかる後に市区町村別候補者得票集計表に転記すること。

注 ① 第2号様式「確定速報」の「全国区投票調」の投票者数欄の数は、あらかじめ「候補者別得票に関する調」の「参考欄」に移記しておくこと。また、受信の場合は、そのまま待たせて検算するか、一たん通話を打ち切り検算後その良否を回答するかの方法を講じ、急ぐことなく十分に内容を精査し、後で集計段階において不具合を生じ、その理由が不詳ということのないよう配慮すること。特に「あん分」、「あん分の際切り捨てた票数」に注意すること。

(2) 集計係

全国区候補者別得票の集計は、翌朝6時までを終了することを予定しているので、集計の方法などは、町村の大半が確定した段階(24時を予定)で別途指示すること。

8. 予備電話担当

予備電話には、20時以降の投票調、指定電話が通話中の場合の地方区、全国区の開票調、得票調の速報が通報されるので前記受信方法により処理すること。

注 担当者との連絡を密にすること。

9. 連絡係

連絡係の事務には

ア 投票調、開票調、得票調の各確定分のコピー

イ アおよび中間得票の新聞発表、本部への連絡

ウ 受信係と集計係との間の連絡

があるので、分担表により担当すること。

10. その他

ア 担当は、別添「参議院議員通常選挙投開票速報事務分担表」のとおりであるが、今回は地方区、全国区2つの投開票報告がなされるので、従来に比して可成りの繁忙が予想されることから担当事務終了の者(たとえば、地方区の開票、得票集計を終えた集計係の者、担当市町村に係る全国区の確定後の受信係の者)は、極力他の事務に応援すること。

なお、投開票事務予定時刻は、次のとおりであるから参考とされたいこと

区分	事項	市町村から県への最終報告予定時刻		県集計係の 終了予定時刻
		市	町村	
地方区	投票調	20:00	19:40	21:00
	開票調	} 22:30	22:00	23:30
	得票調			
全国区	投票調	20:00	19:40	21:00
	開票調	} 2:00	24:00	6:00
	得票調			

イ 各市町村は、翌28日、投票調、開票結果報告を持参し報告にくるので担当者は、速報と照合し、照合後は山崎主査に引き継ぐこと。

ウ 税務課職員は、28日8時15分までの勤務とするので速報と結果報告の照合は必要でなく、受信した速報用紙は、松木主査か伴主査に引き継ぐこと。

エ 徹夜勤務職員のうち選挙班、総務班、行政班以外の職員は、イの引き継ぎ後は、選挙体制から離れてよいこと。

1.2. 選挙会資料の作成

選挙班、総務班、行政班の職員は、30日開催される選挙会の書類を作成するため引き続きその体制下に入る。なお、事務分担はその際指示すること。

(別添資料「投開票事務の会場・配置図」「参議院議員通常選挙込受信体制」および各種様式の用紙への記載省略)

◎ 事務分担表

総括	事務局長	古内明郎																		
	主査	松本紀一郎 (質疑)																		
本部																				
•新聞発表係	課長補佐	田中吉郎																		
	班長	明石昭																		
◦自治省報告係		山崎静輝																		
		西沢純悦																		
◦総務係	班長	沢田俊弥																		
		沢田満枝																		
		村川静子																		
		出中富美子																		
		楠中美子																		
受信部																				
◦総括係	班長	中村正司																		
	主査	鹿内敬静																		
	主査	山崎静輝																		
		西沢純悦																		
◦受信係	主査	白取清次	木村																	
	主査	平井正彦	木村																	
	主査	山口正義	伊藤																	
		三上正八	松尾																	
		小笠原	永井																	
		斎藤	葛西																	
		布施	奈良																	
		白鳥	対馬																	
		近藤	川越																	
		京谷	横山																	
		本村	山本																	
予備電話	班長	木佐船																		
	班長	佐木																		
	主査	船橋																		

◦集計係

◦投票調 (中間速報を除く)

主 査

鹿 内 敬 司
三 上 晃 示 (全国区)
出 中 富美子

泉 サ タ
太 田 喜洋志 (地方区)
小 野 義 豊

◦開票調 主 査

横 浜 良 一
鹿 内 敬 司 (投票調終了後応援)
三 上 晃 示

◦得票調

中間分

本 郷 俣 三
藤 田 廉 夫

確定分

鳴 海 勝
太 田 喜洋志 (投票調終了後応援)
小 野 義 豊

◦連絡係 主 査
主 査

伴 亮 一 集計 → 新聞発表
成 田 みどり 本 部
中 田 宏
村 木 春 彦
宮 川 和 巳
田 辺 文 敬
畑 井 英 明
斉 藤 義 雄 (コピー)

全国区候補者別得票集計

総 括

得票集計係

中 村 正
鹿 内 敬 司 白 取 清 次
伊 藤 宏 横 浜 良 一
三 上 正 八 本 郷 俣 三
小笠原 紘 永 井 広
斉 藤 冽 白 鳥 祿 郎
小 野 義 豊 对 馬 一 夫
三 上 晃 示

党派別得票集計係

山崎静輝 伴亮一 西沢純悦

(2) 投票結果速報予定時刻表

市町村名	区 分	開 票 の 場 所	電 話 番 号	投票結果報告 予定時刻	開票開始 予定時刻	開票終了予定時刻		報 告 責 任 者 氏 名
						地 方 区	全 国 区	
青森市	1	青森県体育館	0177 (3)46700	20.00	19.30	22.00	28日 2.00	今 享
	2	時敏小学校	01722 (4)8650	19.50	19.30	22.30	" 2.00	工 藤 睦 司
	3	八戸市体育館	0178 (4)5980	19.30	19.30	22.00	" 1.00	大 塚 勝 藏
	4	黒石公民館	01725 (2)3265	20.30	19.15	22.30	" 1.30	小 田 桐 勝 治
	5	五所川原市民文化会館	01733 (4)3191	19.30	19.00	21.00	" 2.00	水 上 明 雄
	6	十和田市役所ホール	01762 (3)5111	19.20	19.30	21.30	" 2.00	木 村 徳 松
	7	三沢市民会館	01765 (3)2587	19.10	19.30	22.30	" 2.00	織 笠 力 夫
	8	むつ市役所	01752 2111	18.30	19.30	22.20	" 2.00	鷹 江 金 吾
東津軽郡	9	平内町役場	01775 (5)2111	19.00	19.00	20.30	23.30	船 橋 哲 三
	10	蟹田町役場	01742 (2)2345	18.40	19.00	20.15	22.00	小 山 内 力 三 郎
	11	今別町役場	01743 1.69	18.30	19.00	20.00	21.00	鈴 木 与 一 郎
	12	蓬田村役場	01743 1	18.10	19.00	20.00	21.30	小 松 虎 雄
平館村	13	平館村役場	01742 1	18.15	19.00	20.00	22.30	福 井 六 男
	14	三厩村役場	01743 1.73	18.20	19.00	19.30	22.00	大 宮 定 義
西津軽郡	15	鰯ヶ沢町中央公民館	01737 (2)2859	19.00	19.30	21.40	23.40	石 柵 清 敏
	16	木造町役場	01734 2.111	19.00	19.00	21.00	23.30	菊 地 清
岩崎村	17	深浦町役場	01737 2.111	19.40	20.00	21.50	28日 1.00	藪 崎 豊 次 郎
	18	森田村役場	01732 8	18.30	19.00	20.30	22.00	外 崎 則 男
岩崎村	19	岩崎村中央公民館	01737 170	18.20	19.00	19.40	21.00	笹 森 賢 一
	20	柏第一小学校	01732 500	18.20	18.30	19.30	21.30	鈴 木 省 吾
稲垣村	21	稲垣村役場	01734 115	19.00	19.00	20.00	21.30	葛 西 繁 藏
	22	車力村役場	01735 32.31	18.30	19.00	20.00	23.30	嶋 海 賢 治

市町村名	区分	開票の場所	電話番号	投票結果報告予定時刻	開票予定時刻	開始時刻	開票終了予定時刻		報告責任者
							地区	全区	
23	岩木町	大浦小学校	017282 3008	19:00	19:00	19:00	20:00	23:00	五十嵐 重 藏
24	相馬村	相馬村役場	017203 1	19:20	19:00	19:20	20:30	23:00	溝江 秀 夫
25	西目屋村	西目屋総合センター	017206 131	18:30	18:30	18:30	19:10	20:30	三浦 強
26	藤崎町	藤崎小学校	017275 3019	18:30	19:00	18:30	21:00	22:20	佐藤 勝 義
27	大鰐町	大鰐町役場	017242 2111	19:00	19:00	19:00	21:00	23:00	山本 弘
28	尾上町	尾上町役場	017257 3111	18:30	18:50	18:30	21:00	23:30	駒井 正 二
29	浪淵町	浪淵町青年研修所	017262 3001	18:40	19:00	18:40	21:30	23:30	鈴木 明
30	平賀町	平賀町中央公民館	017244 3133	19:00	19:00	19:00	21:30	24:00	斎藤 照
31	常盤村	常盤村役場	017264 8	18:40	18:40	18:40	20:00	21:30	斎藤 一
32	田舎館村	田舎館村公民館	017258 2250	19:00	19:00	19:00	21:00	23:00	工藤 明
33	碓ヶ関村	碓ヶ関小学校	017243 / 2324	18:20	19:00	18:20	19:40	21:20	成田 和
34	板柳町	板柳町役場	01727 1312111	19:30	19:00	19:30	22:00	24:00	青山 多 三郎
35	金木町	旧金木営林署	017352 2112	19:00	19:00	19:00	21:00	23:00	山中 津
36	中里町	中里公民館	017359(7)2111	19:30	19:00	19:30	21:00	23:30	外崎 政
37	鶴田町	鶴田町役場	017322 2111	18:30	19:00	18:30	21:00	23:30	秋田 夫
38	市浦村	相内小学校	017362 201	18:20	18:20	18:20	20:30	20:30	桑野 夫
39	小泊村	小泊中央公民館	017364 100	18:30	19:00	18:30	21:00	22:00	角田 邦 男
40	野辺地町	野辺地町役場	017562 2111	19:00	19:00	19:00	22:00	24:00	大湊 志
41	七戸町	七戸町中央公民館	017662 2111	19:00	19:30	19:00	22:00	23:30	森清 司
42	百石町	百石町中央公民館	017852 2061	19:30	19:00	19:30	21:00	23:00	木村 重 次郎
43	十和田町	十和田中央公民館	017665 102	18:30	19:15	18:30	21:00	22:30	東 征
44	六戸町	六戸町役場	017655 1	19:00	19:00	19:00	21:00	23:30	川原 弘
45	横浜町	横浜町役場	017508 1	18:30	19:00	18:30	21:00	23:00	杉山 吉 寿郎
46	上北町	上北町公民館	017565 109	19:20	19:30	19:20	21:30	23:30	和田 幸 吉

47	東北町	東北町役場	017563	2111	19.00	19.00	19.00	21.00	23.30	石堤	文勝	豊志
48	下田町	下田町中央公民館	017855	70	18.50	19.00	19.00	21.00	23.00	堤	有市	志雄
49	天間林村	天間林村役場	017629	125	18.30	19.00	19.00	21.00	23.00	楠	本瑞	穂
50	六ヶ所村	六ヶ所村青年研修所	017506	1	19.30	20.00	20.00	21.40	23.30	戸	田	衛
51	川内町	川内町公民館	017542	1019	18.45	19.00	19.00	20.30	22.00	岡	田	市
52	大畑町	大畑町役場	017532	36	19.30	19.15	19.15	21.00	22.30	井戸	端市	雄
53	大間町	大間町役場	017537	1, 44	18.30	19.00	19.00	20.30	22.00	金沢	弘	康
54	東通村	東通村役場	01752	(2)1211	18.30	19.00	19.00	21.00	23.30	工藤	市郎	郎
55	風間浦村	風間浦村役場	017535	1	18.15	19.00	19.00	20.30	23.00	岩間	富三	郎
56	佐井村	佐井村青年研修所	017538	1	18.30	19.00	19.00	21.00	23.00	奥本	正明	明
57	脇野沢村	脇野沢村役場	017544	1	18.20	19.00	19.00	21.00	22.30	白尾	昭	三
58	三戸町	三戸町中央公民館	01792	(3)2259	19.30	19.10	19.10	21.00	23.00	久慈	豊	豊
59	五戸町	五戸町中央公民館	017862	2837	18.50	19.00	19.00	21.30	23.00	高田	啓悦	悦
60	田子町	田子町中央公民館	017926	241	18.30	19.30	19.30	21.00	23.30	種子	喜代	見
61	名川町	名川町役場	017882	(6)2111	19.00	19.10	19.10	21.00	22.30	沢口	五十	吉
62	南郷町	南郷町役場	01792	(3)2321	18.45	19.00	19.00	20.30	22.00	橋本	光行	行
63	階上村	階上村中央公民館	017887	1	18.50	19.00	19.00	20.30	22.00	伊藤	昭一	郎
64	福地村	福地村役場	017884	2111	18.40	19.00	19.00	20.30	23.00	島守	喜美	雄
65	南郷村	島守小学校	017808	4	18.30	18.30	18.30	20.00	22.00	春日	喜代	志
66	倉石村	倉石村役場	017872	1	19.00	19.00	19.00	20.00	22.00	竹洞	繁	雄
67	新郷村	新郷村役場	017873	1	18.30	19.00	19.00	20.30	23.00	坂本	秀	美

投開票結果確定時間一覽表

区 分 市町村名		投票状況	開票状況		区 分 市町村名		投票状況	開票状況		
			地方区	全国区				地方区	全国区	
市	青森市	19:55	22:10	翌 3:30	北 津 軽 郡	板柳町	19:10	21:25	翌 0:38	
	弘前市	20:15	22:30	" 2:57		金木町	19:25	21:10	23:45	
	八戸市	19:50	21:50	" 0:50		中里町	19:45	20:50	22:35	
	黒石市	19:15	21:49	" 1:15		鶴出町	18:55	21:15	23:35	
	五所川原市	19:40	21:30	" 1:30		市浦村	18:30	19:48	22:40	
	十和田市	19:35	22:00	" 1:10		小泊村	18:25	21:07	22:30	
	三沢市	19:21	21:25	" 1:55		上 野 辺 地 町	野辺地町	19:00	21:20	翌 0:45
	むつ市	19:35	21:20	" 1:15			七戸町	19:45	22:25	" 2:10
東 津 軽 郡	平内町	19:40	20:44	23:00	百石町		19:15	20:40	22:35	
	蟹田町	18:30	20:03	23:20	十和田町		18:15	20:10	21:45	
	今別町	18:20	20:06	22:15	六戸町		19:00	21:15	翌 1:00	
	蓬田村	18:25	19:58	21:30	横浜町		18:30	20:40	22:50	
	平館村	18:35	20:30	21:50	上北町		19:04	21:28	翌 0:05	
	三厩村	18:28	20:02	21:40	東北町		19:15	21:20	23:14	
	西 津 軽 郡	鯨ヶ沢町	19:38	20:58	23:40	下 田 町	19:05	21:00	23:25	
木造町		19:25	20:50	翌 1:00	天間林村	18:42	21:36	23:00		
深浦町		19:45	22:25	" 0:45	六ヶ所村	19:25	21:03	22:50		
森田村		18:31	20:19	22:29	下 北 郡	川内町	21:57	22:10	23:00	
岩崎村		18:20	19:48	21:45		大畑町	19:40	21:20	23:50	
柏村		18:25	19:18	21:35		大間町	18:20	20:16	22:25	
稲垣村		18:45	19:45	21:50		東通村	18:35	20:30	23:30	
車力村	18:50	21:05	22:00	風間浦村		18:23	19:50	21:50		
中 津 軽 郡	岩木町	18:55	20:10	21:40		佐井村	18:31	20:10	22:31	
	相馬村	19:05	20:30	22:20		脇野沢村	18:14	19:54	21:45	
	西目屋村	18:50	20:00	22:15	三 戸 郡	三戸町	19:13	20:28	翌 0:55	
南 津 軽 郡	藤崎町	19:00	20:35	23:15		五戸町	19:45	21:32	" 0:27	
	大罾町	19:20	21:35	翌 0:35		田子町	19:25	21:40	" 0:00	
	尾上町	19:05	20:25	21:30		名川町	19:23	20:46	22:53	
	浪岡町	18:55	21:35	翌 0:20		南部町	19:00	20:32	22:35	
	平賀町	19:25	21:10	23:17		階上村	18:50	20:55	23:30	
	常盤村	19:20	20:06	22:30		福地村	18:51	20:30	22:32	
	田舎館村	19:03	20:15	23:25		南郷村	18:57	20:23	22:10	
	碓ヶ関村	18:30	20:04	22:36		倉石村	19:23	20:10	21:39	
						新郷村	19:02	20:45	22:20	

3 投票所閉鎖時刻繰り上げに関する調

区分 市町村名	投票所名(投票区)	繰り上げ時間	有権者数	距離	備考
青森市	中央公民館 岩渡分館(第23投票区)	2時間(午後4時)	101	10.5	
	孫内小学校(第24投票区)	“(”)	229	12.5	
	田代平小学校(第53 ”)	“(”)	72	24.1	
	大谷分校(第59 ”)	“(”)	59	13.8	
黒石市	厚目内小学校(第1投票区)	2時間(午後4時)	158	12.0	
	神浦小学校(第2 ”)	“(”)	389	6.0	
	大川原小学校(第3 ”)	“(”)	304	6.0	
十和田市	夏間木小学校(第9投票区)	2時間(午後4時)	168	14.0	
	粕小学校(第17 ”)	“(”)	175	14.0	
	長下小学校(第30 ”)	“(”)	148	20.0	
平内町	東田沢小学校(第4投票区)	1時間(午後5時)	819	13.0	
	浦田小学校(第15 ”)	“(”)	225	13.0	
	稲生小学校(第16 ”)	“(”)	148	16.0	
蓬田村	高根小学校(第4投票区)	1時間(午後5時)	210	8.9	
三厩村	竜飛公民館(第3投票区)	1時間(午後5時)	852	13.0	
鱸ヶ沢町	臥竜院(第7投票区)	1時間(午後5時)	569	14.0	
	一ツ森小学校(第8 ”)	“(”)	268	15.5	
	深谷小学校(第9 ”)	“(”)	220	15.5	
	芦漣小学校(第12 ”)	“(”)	513	14.0	
	長平小学校(第13 ”)	“(”)	301	16.0	
	建石小学校(第17 ”)	“(”)	562	12.0	
深浦町	松原分校(第6投票区)	2時間(午後4時)	81	14.0	
	長慶平婦人ホーム(第7 ”)	“(”)	164	12.0	
平賀町	小国小学校(第13投票区)	2時間(午後4時)	267	28.0	黒石市経由で 投票箱送致
	葛川地区公民館(第14 ”)	“(”)	654	32.0	
中里町	婦人ホーム(第7投票区)	1時間(午後5時)	112	5.0	
	若宮中学校(第8投票区)	“(”)	166	11.0	
百石町	豊栄集会所(第5投票区)	2時間(午後4時)	102	12.0	

区分 市町村名	投票所名(投票区)	繰り上げ時間	有権者 数	距離 Km	備考
十和田町	十和田湖小学校(第1投票区)	2時間(午後4時)	283	37.1	
	東湖児童館(第2投票区)	"(")	210	30.1	
東北町	淋代小学校(第9投票区)	1時間(午後5時)	273	20.0	
	美須々小学校(第10投票区)	"(")	163	22.0	
上北町	虫神公民館(第10投票区)	2時間(午後4時)	172	16.0	
下田町	豊栄児童館(第5投票区)	2時間(午後4時)	99	12.0	
天間林村	上北鉾山 へき地 保育所(第11投票区)	2時間(午後4時)	510	94.0	青森市經由で 投票箱送致
六ヶ所村	千歳小学校(第7投票区)	2時間(午後4時)	413	18.0	
	中志小学校(第10投票区)	"(")	229	17.0	
	笹原小学校(第12投票区)	"(")	235	15.0	
佐井村	長後小中学校(第7投票区)	2時間(午後4時)	112	9.6	
	福浦集会場(第8投票区)	"(")	195	19.9	
	牛滝小中学校(第9投票区)	"(")	182	24.2	
	野平婦人ホーム(第10投票区)	"(")	71	30.6	
東通村	大和利小学校(第1投票区)	2時間(午後4時)	200	5.3	
	目名公民館(第2投票区)	"(")	279	6.2	
	蒲野沢児童館(第3投票区)	"(")	373	14.2	
	鹿橋小学校(第4投票区)	"(")	211	11.8	
	石持小学校(第5投票区)	"(")	262	10.1	
	野牛小学校(第6投票区)	"(")	167	20.1	
	入口小学校(第7投票区)	"(")	592	14.5	
	岩屋公民館(第8投票区)	"(")	323	21.9	
	斐部小中学校(第9投票区)	"(")	156	21.6	
	尻屋漁業 協同組合事務所(第10投票区)	"(")	377	28.3	
	尻労小学校(第11投票区)	"(")	413	26.2	
	猿ヶ森小学校(第12投票区)	"(")	86	21.5	
	田代小学校(第13投票区)	"(")	119	19.0	
	小田野沢児童館(第14投票区)	"(")	631	22.2	
	老部小学校(第15投票区)	"(")	633	30.9	
	白糠小学校(第16投票区)	"(")	1,219	33.2	

区分 市町村名	投票所名(投票区)	繰り上げ時間	有権者数	距離	備考
東 通 村	砂子又 小学校(第17投票区)	2時間(午後4時)	158	13.7	
	田 屋小中学校(" 18 ")	" (")	203	7.6	
	下田屋 小学校(" 19 ")	" (")	80	4.5	
	石 蔵 集会所(" 20 ")	" (")	156	8.0	
三 戸 町	沼 田 隆正宅(第12投票区)	1時間(午後5時)	67	10.0	
	大 舌 小学校(" 14 ")	" (")	194	10.8	
	松 山 功 宅(" 15 ")	" (")	95	11.4	
	杉 沢 小学校(" 18 ")	" (")	424	18.0	
	横 沢 次信宅(" 21 ")	2時間(午後4時)	53	15.0	
田 子 町	夏 坂 小学校(第9投票区)	1時間(午後5時)	144	16.0	
	山 崎長一倉庫(" 11 ")	" (")	231	15.0	
南 郷 村	大 平 屯 所(大平投票区)	1時間(午後5時)	264	11.0	
	鳩田部落集会所(鳩田 ")	" (")	277	9.0	
	泉清水 集会所(泉清水 ")	" (")	208	13.0	
	大森部落集会所(大森 ")	" (")	283	9.0	
	下 洗 屯 所(下洗 ")	" (")	152	10.0	
古 里 小学校(古里 ")	" (")	108	9.0		
新 郷 村	第6分団屯所(第2投票区)	1時間(午後5時)	215	1.5	
	小 坂 児童館(" 3 ")	" (")	272	6.0	
	土揚棚 公民館(" 4 ")	" (")	297	6.4	
	川 代 小学校(" 5 ")	" (")	446	6.5	
	田茂伐 小学校(" 6 ")	2時間(午後4時)	122	8.0	
	扇ノ沢 小学校(" 7 ")	1時間(午後5時)	401	3.0	
	長崎婦人ホーム(" 8 ")	2時間(午後4時)	128	9.6	
	西 越 小学校(" 9 ")	1時間(午後5時)	478	5.1	
	間明田 集会所(" 10 ")	" (")	226	6.8	
	清 水 小学校(" 11 ")	2時間(")	121	10.2	
	中岐冬 胡分校(" 12 ")	" (")	118	8.7	
	86投票区 ・2時間繰り上げ 52投票区 ・1時間 " 34 " ・繰り上げ集会所数 23市町村				



民主党公認 宇野 栄二 五十四歳 取業農 業

取業農 業

参議院選立候補にあたり

政治は誰のためにあるのか。それは国民のためにあるのです。政治は誰のものなのか。それは国民自身のものです。政治とは一体何か。それは、すべての人間に生きるようこびと与えることです。では憲法に高く記されたこの精神は、今の政治に果たして生かされていっているだろうか。

あなた達の住む町や村を眺め、まわりを見つめ、生活を通して感じる諸々の矛盾、つまり物価、公害、土地住宅、農政、賃金格差、福祉、選挙運動、出稼ぎなどであるならば、さういふ苦悶に苦しむに違ひありません。

現実をたしかにそうなのです。為政者の美辞麗句とはうらやまに、いまの日本は政治的弊害や社会的矛盾が累積充満し、権力に賛成の一握りの人々は別として、善良な国民の大多数は夢と希望を失い、使命感は宙に迷い、人間性は無視さ小、そのために世をはかなくて自殺する農民が相ついであります。いま、国民の多くは疑いもなく政治家の改革を求めております。

しかし野党が現状のままでは国民の要望に叶うべくもなく、結果的には好ましくならざる保守政権の継続という、政治的悲劇をしいら小ることはあまりにも明白であり、この悲劇から一刻も早く脱出し、国民のすべてが、生きるよろこびを謳歌できるように、矛盾のない日本に再生するにどうしたらよいか。その道は只一つ、野党を再編成し、国民政党としての、革新を党を結成し、自民党から政権を奪取することでありませぬ。

一、権柄と混迷と腐敗の極に達した保守政権を打倒するには、要に議会制民主主義に徹した、しかも、政権を担当し得る革新勢力の結集以外にないことを国民に訴え、それこそ方向づけることでありませぬ。二、批判精神を失い、政府の翼賛化した参議院に活を入れ、良識の府としての、本来の姿を取戻すことによりませぬ。三、国政を通して青森県の発展を期し、とくに農業振興策をとり、巨大開墾には公害と犠牲のない、住民本位の開発をすすめ、日本でも数少ない山味水木の樹工を文明の産物にさせませぬ。

五大主張

- 一 値上げストップ、くらしを守れ
二 公害あつて福祉なし
三 老令者対策なくして人間尊重なし
四 北京政権と中国の代表政府と
五 革新再編で自民党に認めよう



日本共産党 木村 昭四郎 (四十四歳)

ごあいさつ

私は、社会運動に参加してから二十六年、この間、一貫して戦争に反対し、労働者や農漁民、学生のみならずとも奮闘しました。この参議院選挙は、七〇年代の最初の全国的な国会選挙です。私は、みなさんの意見や要求を政治に反映させ、公約はかならず実行し、政治の真の革新を実現することを信条として、若い情熱のすべてをかたむけます。私は、国民生活を不安におとし、国の安全をおびやかしている自民党の政治に深いいきどおりをもちこむてはならませぬ。世界一の公害をもちこむてはならませぬ。反共闘争にさかかっている小・中教科書全般統一採択にみられる教育の反動化、へき地の医療、三沢基地に自衛隊機の移駐等、いまこそ自民党の悪政をたちさらねばなりません。みなさんのお力で、せひとも国会におくりにだしてくださるよう心からお願ひいたします。

私の公約

- 一、大会社のものづけをおさえて物価を下げ、賃金を大幅にひきあげ、免税点は四人家族百四十万円にする。
二、住宅は四年に百万円以上、こともと老人に月四万円の家賃手当など、社会保険をゆきとせよ。
三、交通事故、公害をなくし、人間らしい生活のできる住みよい青森県をつくる。
四、核も基地も毒ガスもない沖繩の全面返還をかねて。日本をアメリカの侵略戦争の基地にさせませぬ。
五、安保条約を廃棄し、独立、平和、中立の日本を実現する。ソ連政府と交渉して、千島問題を解決する。
六、三沢基地への自衛隊機の移駐に反対し、公害のない造船、電気器械、その他の内陸型工業をさかんにする。
七、むつ小川開墾にだけ金をつぎこまずに、公害のない全国的な開発をする。

木村昭四郎さんへ すいせんします
七〇年代の若き革新のホープ
青年、婦人の希望をたくす人
百四十万国民のいのちとくらしを守る情熱の政治家

- 山本 隆一
今井 正
藤田 祐之
柳田 隆之
藤田 隆之
三島 雅夫
成田 茂
早船 ちよ
伊東 秀雄
野取 歩三
明田 一雄
塚田 大願

よく見、よく知り、よく考えて投票しましょう！

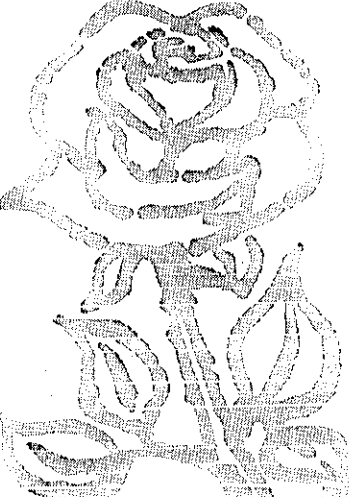

投票時間
午前7時から
午後6時まで
(一部の投票所では、投票時刻を変更している場合がありますのでご注意ください)

- 投票するとき
1 投票用紙の色をよく確かめましょう。(地方区は桃色、全国区は黄色です。)
2 候補者の氏名を1人だけ書きましょう。
3 候補者の氏名を書くときは、掲示をよくみてから書きましょう。
4 候補者の氏名以外のことを書くと無効になります。

参議院全国選出議員選挙公報

青森県選挙管理委員会

自民党公認 候補者 あつみさだお 五十九

私は国民の健康と福祉の向上のために心懸き... 経済の発展の過程の中には、成長した人々に対して賃金... 政治の発展の過程の中には、成長した人々に対して賃金...

全国区 山高しげり

一、消費者の先頭に カラーテレビ値下げ、百貨化粧品運動でも上った... 二、福祉の高度成長を... 三、美しい日本を...

全国区 月亭可朝 三十三

一、わたくしの抱負... 二、わたくしの政策... 三、わたくしの経歴...

全国区 水口宏 三十三

一、私の歩んだ道... 二、私の理想... 三、私の抱負...

全国区 川野三咲 六十一

一、あなたはおしあわせですか?... 二、政治の歩み... 三、政治の理想...

自民党公認 候補者 藤原岩市 六十三

一、私の理想... 二、私の抱負... 三、私の経歴...

全国区 山本スギハル 八十八

一、私の理想... 二、私の抱負... 三、私の経歴...

全国区 平泉渉 四十二

一、私の理想... 二、私の抱負... 三、私の経歴...

全国区 佐藤さんぞう 博士

一、現代日本の前途にメスを... 二、私の理想... 三、私の抱負...

全国区 大西末子 六十二

一、私の理想... 二、私の抱負... 三、私の経歴...

自民党公認 候補者 ひがき徳太郎 五十四

一、私の理想... 二、私の抱負... 三、私の経歴...

全国区 佐藤さんぞう 博士

一、現代日本の前途にメスを... 二、私の理想... 三、私の抱負...

全国区 大西末子 六十二

一、私の理想... 二、私の抱負... 三、私の経歴...

全国区 大西末子 六十二

一、私の理想... 二、私の抱負... 三、私の経歴...

全国区 大西末子 六十二

一、私の理想... 二、私の抱負... 三、私の経歴...

参議院全国選出議員選挙公報

青森県選挙管理委員会

参議院全国選出議員選挙 松田昭久 野元

わたくしの公約 (自由民主党公認)
神社神道の立場に立つた憲法改正(スライス憲法)
日本国防軍の創設(国防 防衛自衛の法)

公明党全国区 柏原ヤス

私の抱負
物価問題 これだけは、是非でも国民の納得のいくよう
な結論を引き出して、家計簿を守りたい、これが私の願い
であります。国民の皆さまとともに豊かで明るい社会を築
くための全力を尽くします。

自由民主党公認候補者 青木一男

自由民主党公認候補者 野元
私の抱負
一、母と子のくらしを守ります。
二、義務教育の学校給食費と副教材費を無償にします。

社会党の全国区は 山本伊三郎

私の約束
仲たかみ 人間性回復の政治を実現するため、つぎの政策を中心
にたかみます。

公明党公認 全国区 多田省吾 (40才)

ごあいさつ
みなさまの関心ごさいいただき、この公報刊行を機に、政界に参入
させていただきます。いざなうに参入させていただきます。
の立場で、国民の皆さまの生活と暮らしに貢献するべく、全力を
尽くさせていただきます。

自由民主党公認 候補者 心方金五

人を見直し、自然を見直し、国を見直し
七〇年代は、国民が、明日への希望に燃れ、今日に生きる「あひだ」を
燃らすことである。この希望を燃らすには、政治の刷新と革新、民主
主義の徹底と徹底、正しく政治を刷新し、国民の生活と暮らしに
貢献するために努力をします。

無所属 全国区 参議院議員候補者 吉水三六

私の目標
一、レジャー年金制度を作ろう
二、日給制の実現を今度余額をどうするかというものが
生活の不安定さの最大原因である。健康と生活の不安定さを
解消するために、レジャー年金制度を作ろう。

日本社会党公認候補者 野元 五十六

私の抱負
一、私の抱負
二、私の抱負
三、私の抱負
四、私の抱負
五、私の抱負

公明党公認 全国区 参議院議員候補者 山田てつ子 (55才)

(私の抱負)
日中、沖繩問題をはじめ、公害のない国づく
りなど、70年代は自由とヒューマニズムの
高揚こそ急務であります。
私は、戦争のない明るい日本の建設と国民結
福社の実現のため一杯働きます。

自由民主党公認 候補者 心方金五

私の抱負
一、平和憲法を守り再軍備反対
二、中小企業を支援し雇用の拡大
三、老人年金月二万円の実現と医療費の無償
四、勤労者の所得増進と農漁村の生活安定
五、流通機構の改善と物価の安定

日本共産党全国区 春日正一 (64才)

私は「はたらくものが安心して暮らせる世の中をつくる」
と信じて、ひたすらに労働運動、反戦・平和運動に
取り組んできました。今、参議院議員に選ばれ、国民の
生活と暮らしのために、労働運動、反戦・平和運動、
社会政策の刷新、建設的運動に邁進します。

無所属 野田耕作 (68才)

私の抱負
一、私の抱負
二、私の抱負
三、私の抱負
四、私の抱負
五、私の抱負

自由民主党公認 候補者 古賀 雷四郎 (55才)

国民に笑いと繁栄を。
私は、国民の皆さまが笑顔と誇りを感じて、し
も豊かに人間性あふれた新しい国づくりに参事するた
めに立候補いたしました。

自由民主党公認 候補者 山内一太郎 (55才)

私の抱負
一、道徳教育の徹底
二、公害防止法の強化
三、物産の安定と大田市の振興
四、近代教育の充実
五、農林漁業、中小企業を支援
六、都市計画と未開地区の開発に対する国の援助の強化

全国区 公明党公認 中尾たつよし (55才)

私の主張
一、政治刷新
二、経済政策
三、社会政策
四、教育政策
五、環境政策

全国区 無所属 三浦光保 (43才)

私の抱負
一、私の抱負
二、私の抱負
三、私の抱負
四、私の抱負
五、私の抱負

参議院全国選出議員選挙公報

青森県選挙管理委員会

全国区参議院議員候補者夏目通利(五十七才)

私は、今日の日本の政治は、戦後四十年間開業を代表して、平和の道に歩みを進めてきた。...

日本共産党全国区星野力(六十四才)
私は、日本の発展と平和の道に歩みを進めてきた。...

自由民主党公認 梶木又三(五十二才)
農村と都会が互いにバランスよく栄えてこそ、本當の国の繁栄があるものと確信します。...

全国区 吉川藤三(五十七才)
私は、日本の発展と平和の道に歩みを進めてきた。...

参議院議員候補者 菅田振男(六十二才)
私は、日本の発展と平和の道に歩みを進めてきた。...

参議院全国区 坂口徳次郎(五十九才)

私は、今日の日本の政治は、戦後四十年間開業を代表して、平和の道に歩みを進めてきた。...

自由民主党公認 野々山一三(四十七才)
私は、日本の発展と平和の道に歩みを進めてきた。...

全国区 参議院議員候補者 川出庄一郎(四十六才)
私は、日本の発展と平和の道に歩みを進めてきた。...

全国区 自民党公認 鹿島俊雄(六十四才)
私は、日本の発展と平和の道に歩みを進めてきた。...

参議院議員候補者 菅田振男(六十二才)
私は、日本の発展と平和の道に歩みを進めてきた。...

参議院全国区 矢追秀彦(三十七才)

私は、今日の日本の政治は、戦後四十年間開業を代表して、平和の道に歩みを進めてきた。...

自由民主党公認 黒住忠行(五十一才)
私は、日本の発展と平和の道に歩みを進めてきた。...

全国区 参議院議員候補者 野々山一三(四十七才)
私は、日本の発展と平和の道に歩みを進めてきた。...

全国区 自民党公認 鹿島俊雄(六十四才)
私は、日本の発展と平和の道に歩みを進めてきた。...

参議院議員候補者 菅田振男(六十二才)
私は、日本の発展と平和の道に歩みを進めてきた。...

参議院全国区 矢追秀彦(三十七才)

私は、今日の日本の政治は、戦後四十年間開業を代表して、平和の道に歩みを進めてきた。...

自由民主党公認 黒住忠行(五十一才)
私は、日本の発展と平和の道に歩みを進めてきた。...

全国区 参議院議員候補者 野々山一三(四十七才)
私は、日本の発展と平和の道に歩みを進めてきた。...

全国区 自民党公認 鹿島俊雄(六十四才)
私は、日本の発展と平和の道に歩みを進めてきた。...

参議院議員候補者 菅田振男(六十二才)
私は、日本の発展と平和の道に歩みを進めてきた。...

参議院全国選出議員選挙公報

青森県選挙管理委員会

民社党公認 栗林卓司 四十才

一、公害、物価高、住宅難の解決に全力を尽します
健康が損なわれ、安全が脅かされる世の中では、人間的に生きることはできません。公害は必ずしも、人間的に生きることを妨げません。公害は必ずしも、人間的に生きることを妨げません。公害は必ずしも、人間的に生きることを妨げません。

一、無責任な政治と対決します
特定の国に有利な外交政策では、世界が不安定になります。私は自由、平和外交を推進し、日本関係の改善、中国との国交回復、アジアの国々に対する経済協力拡大など、新しい課題に挑戦します。

一、世界から信頼される日本をつくります
特定の国に有利な外交政策では、世界が不安定になります。私は自由、平和外交を推進し、日本関係の改善、中国との国交回復、アジアの国々に対する経済協力拡大など、新しい課題に挑戦します。

日本共産党 全国区 須藤五郎 七十三
みなさんの御支援で三期、十八回参議院議員とさせて頂き、この責務を全うし、七〇年代には民主連合政権を樹立し、住みやすい社会をつくるために全力をつくす決意です。

一、公害は企業責任を明確にし、発生源を防止する。公害は企業責任を明確にし、発生源を防止する。公害は企業責任を明確にし、発生源を防止する。

一、乳児と六十歳以上の老人の医療費をただし、老人年金をさしあげ、月三万円に引き上げる。乳児と六十歳以上の老人の医療費をただし、老人年金をさしあげ、月三万円に引き上げる。

一、核も基地もない沖津の全面返還を実現し、安保条約を廃棄して、平和、中立の日本をつくる。核も基地もない沖津の全面返還を実現し、安保条約を廃棄して、平和、中立の日本をつくる。

私の経歴 東京音楽学校卒、二十五年間、録音部門で作曲と音楽指揮、戦後勲功賞音楽協会結成初代会長、三期十八年参議院議員、党中央委員

(推せん者) 蛭川虎三、黒川一、いずみたく、松山省二

社会党 全国区 山崎昇 四十九
東京 横浜の勝利を基礎に 住民のながいを国政に反映させます。

(私の抱負) 私は、多年の経験をかき、都市と農村の政治を住民生活のものとし、憲法を柱のなかに、人間尊重の政治を実現いたします。

(私の経歴) 北海道出身。自治体副委員長、社会党中央執行委員、北海道連合参議院議員、現参議院議員、千葉県議会などで地方自治、日中関係で活躍

(山崎昇さんを推せんします) 山崎さんは、私たちに革新市長として、国政でなくてはならない代表者です。私に心から推せんします。皆さんの絶大な御支援をお願いいたします。

自由民主党公認 安西愛子 五十四才
幼少教育に力をいれます 芸術文化を大切にします

社会福祉に力をいれます 婦人の声をのびさせます 子育てのしあわせを大切にします

私の経歴 海軍中尉。日本建設会事務局長。参議院議員選挙二回、自民党政調会労働部会長、自民党副幹事長、厚生政務次官、大蔵委員、議院運営委員長

自由民主党公認 安西愛子 五十四才

幼少教育に力をいれます 芸術文化を大切にします

社会福祉に力をいれます 婦人の声をのびさせます 子育てのしあわせを大切にします

私の経歴 海軍中尉。日本建設会事務局長。参議院議員選挙二回、自民党政調会労働部会長、自民党副幹事長、厚生政務次官、大蔵委員、議院運営委員長

全国区 自民党公認 玉置和郎 (四八)

(華人よ、勇気をもとう) 日本民族の伝統を重く、日本のため、日本の正しい発展をまもろう

一、生命を尊重し、衛生保健法を徹底して改正しよう。生命を尊重し、衛生保健法を徹底して改正しよう。

一、教育を重視し、大切なお子さんを革命精神から守ろう。教育を重視し、大切なお子さんを革命精神から守ろう。

一、労働者を守る。労働者の権利を守り、労働環境を改善しよう。労働者を守る。労働者の権利を守り、労働環境を改善しよう。

一、外交を重視し、国際社会で日本の地位を向上させよう。外交を重視し、国際社会で日本の地位を向上させよう。

一、国防を重視し、国土防衛を徹底しよう。国防を重視し、国土防衛を徹底しよう。

一、環境を重視し、自然環境を守り、公害を防止しよう。環境を重視し、自然環境を守り、公害を防止しよう。

一、福祉を重視し、高齢者や障害者への支援を強化しよう。福祉を重視し、高齢者や障害者への支援を強化しよう。

一、経済を重視し、産業振興を推進しよう。経済を重視し、産業振興を推進しよう。

一、文化を重視し、芸術文化を支援しよう。文化を重視し、芸術文化を支援しよう。

一、教育を重視し、人材育成を推進しよう。教育を重視し、人材育成を推進しよう。

一、健康を重視し、国民の健康増進を推進しよう。健康を重視し、国民の健康増進を推進しよう。

自由民主党公認 候補者 補 正俊 (五十二)

政治信条 自由の精神を重く、国民の権利を守り、社会の発展を促す

私の主張 一、教育を重視し、人材育成を推進しよう。教育を重視し、人材育成を推進しよう。

一、労働者を守る。労働者の権利を守り、労働環境を改善しよう。労働者を守る。労働者の権利を守り、労働環境を改善しよう。

一、外交を重視し、国際社会で日本の地位を向上させよう。外交を重視し、国際社会で日本の地位を向上させよう。

一、国防を重視し、国土防衛を徹底しよう。国防を重視し、国土防衛を徹底しよう。

一、環境を重視し、自然環境を守り、公害を防止しよう。環境を重視し、自然環境を守り、公害を防止しよう。

一、福祉を重視し、高齢者や障害者への支援を強化しよう。福祉を重視し、高齢者や障害者への支援を強化しよう。

一、経済を重視し、産業振興を推進しよう。経済を重視し、産業振興を推進しよう。

一、文化を重視し、芸術文化を支援しよう。文化を重視し、芸術文化を支援しよう。

一、教育を重視し、人材育成を推進しよう。教育を重視し、人材育成を推進しよう。

一、健康を重視し、国民の健康増進を推進しよう。健康を重視し、国民の健康増進を推進しよう。

一、環境を重視し、自然環境を守り、公害を防止しよう。環境を重視し、自然環境を守り、公害を防止しよう。

一、福祉を重視し、高齢者や障害者への支援を強化しよう。福祉を重視し、高齢者や障害者への支援を強化しよう。

一、経済を重視し、産業振興を推進しよう。経済を重視し、産業振興を推進しよう。

一、文化を重視し、芸術文化を支援しよう。文化を重視し、芸術文化を支援しよう。

一、教育を重視し、人材育成を推進しよう。教育を重視し、人材育成を推進しよう。

自由民主党公認 候補者 補 伊賀秀則 六十六

私の主張 一、教育を重視し、人材育成を推進しよう。教育を重視し、人材育成を推進しよう。

一、労働者を守る。労働者の権利を守り、労働環境を改善しよう。労働者を守る。労働者の権利を守り、労働環境を改善しよう。

一、外交を重視し、国際社会で日本の地位を向上させよう。外交を重視し、国際社会で日本の地位を向上させよう。

一、国防を重視し、国土防衛を徹底しよう。国防を重視し、国土防衛を徹底しよう。

一、環境を重視し、自然環境を守り、公害を防止しよう。環境を重視し、自然環境を守り、公害を防止しよう。

一、福祉を重視し、高齢者や障害者への支援を強化しよう。福祉を重視し、高齢者や障害者への支援を強化しよう。

一、経済を重視し、産業振興を推進しよう。経済を重視し、産業振興を推進しよう。

一、文化を重視し、芸術文化を支援しよう。文化を重視し、芸術文化を支援しよう。

一、教育を重視し、人材育成を推進しよう。教育を重視し、人材育成を推進しよう。

一、健康を重視し、国民の健康増進を推進しよう。健康を重視し、国民の健康増進を推進しよう。

一、環境を重視し、自然環境を守り、公害を防止しよう。環境を重視し、自然環境を守り、公害を防止しよう。

一、福祉を重視し、高齢者や障害者への支援を強化しよう。福祉を重視し、高齢者や障害者への支援を強化しよう。

一、経済を重視し、産業振興を推進しよう。経済を重視し、産業振興を推進しよう。

一、文化を重視し、芸術文化を支援しよう。文化を重視し、芸術文化を支援しよう。

一、教育を重視し、人材育成を推進しよう。教育を重視し、人材育成を推進しよう。

一、健康を重視し、国民の健康増進を推進しよう。健康を重視し、国民の健康増進を推進しよう。

自由民主党公認 候補者 補 立川談志 三十五

私の主張 一、教育を重視し、人材育成を推進しよう。教育を重視し、人材育成を推進しよう。

一、労働者を守る。労働者の権利を守り、労働環境を改善しよう。労働者を守る。労働者の権利を守り、労働環境を改善しよう。

一、外交を重視し、国際社会で日本の地位を向上させよう。外交を重視し、国際社会で日本の地位を向上させよう。

一、国防を重視し、国土防衛を徹底しよう。国防を重視し、国土防衛を徹底しよう。

一、環境を重視し、自然環境を守り、公害を防止しよう。環境を重視し、自然環境を守り、公害を防止しよう。

一、福祉を重視し、高齢者や障害者への支援を強化しよう。福祉を重視し、高齢者や障害者への支援を強化しよう。

一、経済を重視し、産業振興を推進しよう。経済を重視し、産業振興を推進しよう。

一、文化を重視し、芸術文化を支援しよう。文化を重視し、芸術文化を支援しよう。

一、教育を重視し、人材育成を推進しよう。教育を重視し、人材育成を推進しよう。

一、健康を重視し、国民の健康増進を推進しよう。健康を重視し、国民の健康増進を推進しよう。

一、環境を重視し、自然環境を守り、公害を防止しよう。環境を重視し、自然環境を守り、公害を防止しよう。

一、福祉を重視し、高齢者や障害者への支援を強化しよう。福祉を重視し、高齢者や障害者への支援を強化しよう。

一、経済を重視し、産業振興を推進しよう。経済を重視し、産業振興を推進しよう。

一、文化を重視し、芸術文化を支援しよう。文化を重視し、芸術文化を支援しよう。

一、教育を重視し、人材育成を推進しよう。教育を重視し、人材育成を推進しよう。

一、健康を重視し、国民の健康増進を推進しよう。健康を重視し、国民の健康増進を推進しよう。

参議院全国選出議員選挙公報

青森県選挙管理委員会

全国区公明党公認 原 立 四十四

「平和憲法を守り、平和な日本を築く」

「私の主張」

「私の略歴」

「私の公約」

「私の決意」

全国区公明党公認 中西 幸男 五十三

「私の公約」

「私の決意」

「私の主張」

「私の略歴」

日本社会党 戸枝 義明 四十六

「私の公約」

「私の決意」

「私の主張」

「私の略歴」

日本社会党 伊部 孝二 五十二

「私の公約」

「私の決意」

「私の主張」

「私の略歴」

全国区公明党公認 内藤 三郎 五十九

「私の公約」

「私の決意」

「私の主張」

「私の略歴」

全国区無所属 野末 千之 五十九

「私の公約」

「私の決意」

「私の主張」

「私の略歴」

日本社会党 石本 じげる 五十七

「私の公約」

「私の決意」

「私の主張」

「私の略歴」

日本社会党 田 英夫 四十八

「私の公約」

「私の決意」

「私の主張」

「私の略歴」

全国区公明党公認 小林 章 五十五

「私の公約」

「私の決意」

「私の主張」

「私の略歴」

全国区公明党公認 田中 すみ子 五十二

「私の公約」

「私の決意」

「私の主張」

「私の略歴」

日本社会党 岡本 悟 五十七

「私の公約」

「私の決意」

「私の主張」

「私の略歴」

日本社会党 田 英夫 四十八

「私の公約」

「私の決意」

「私の主張」

「私の略歴」

全国区公明党公認 田中 すみ子 五十二

「私の公約」

「私の決意」

「私の主張」

「私の略歴」

全国区公明党公認 田中 すみ子 五十二

「私の公約」

「私の決意」

「私の主張」

「私の略歴」

日本社会党 田 英夫 四十八

「私の公約」

「私の決意」

「私の主張」

「私の略歴」

日本社会党 田 英夫 四十八

「私の公約」

「私の決意」

「私の主張」

「私の略歴」

参議院全国選出議員選挙公報

青森県選挙管理委員会

民社党公認 候補者 中村利次 (五十五)

民社党公認 候補者 藤田利右三門 (五十五)

ヤマギシズム オールメンバー 谷崎 登 四十七

【抱負】
(一) 抱負
(二) 抱負
(三) 抱負

「青空のある社会づくりに専任」
私は 清新・誠実・実行をモットーにしている。
人間不在のいまの政治にいきなりおぼろげを感じ、まぼろしを
私の願ひは「すべての人が、生きていて本道によかった」
という事だ。まぶさのある社会国家をつくることであ
る。そのために、この身をささげたい。

研さん政治への転換
研さん政治への転換(根本解決の鍵)
「研さん政治への転換(根本解決の鍵)」
「研さん政治への転換(根本解決の鍵)」

【私生活】
(一) 私生活
(二) 私生活
(三) 私生活

エツタ 精神解放運動家 窪田志一
エツタの精神解放運動家 窪田志一
エツタの精神解放運動家 窪田志一

私の公約 公害追放
私の公約 公害追放
私の公約 公害追放

【私の信念】
私の信念
私の信念

【私の主張】
私の主張
私の主張

【私の略歴】
私の略歴
私の略歴

全国区 自由民主公認 候補者 西村南次
全国区 自由民主公認 候補者 西村南次

全国区 公明党 候補者 宮崎正義 五十九才
全国区 公明党 候補者 宮崎正義 五十九才

【私の抱負】
私の抱負
私の抱負

【私の信念】
私の信念
私の信念

【私の主張】
私の主張
私の主張

【私の略歴】
私の略歴
私の略歴

【私の信念】
私の信念
私の信念

【私の主張】
私の主張
私の主張

【私の略歴】
私の略歴
私の略歴

【私の信念】
私の信念
私の信念

【私の主張】
私の主張
私の主張

【私の略歴】
私の略歴
私の略歴

【私の信念】
私の信念
私の信念

【私の主張】
私の主張
私の主張

【私の略歴】
私の略歴
私の略歴

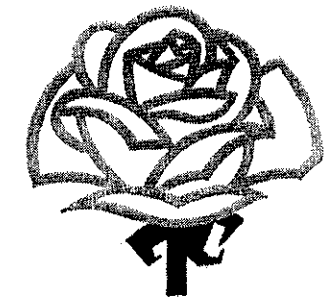

選びぬけ

投票するときは

悔なく6年まかす人

- 1 投票用紙の色をよく確かめましょう。(地方区は桃色、全国区は黄色です)
- 2 候補者の氏名を1人だけ書きましょう。
- 3 候補者の氏名を書くときは、掲示をよくみてから書きましょう。
- 4 候補者の氏名以外のことを書くと無効になります。

参議院選挙

6月27日投票日

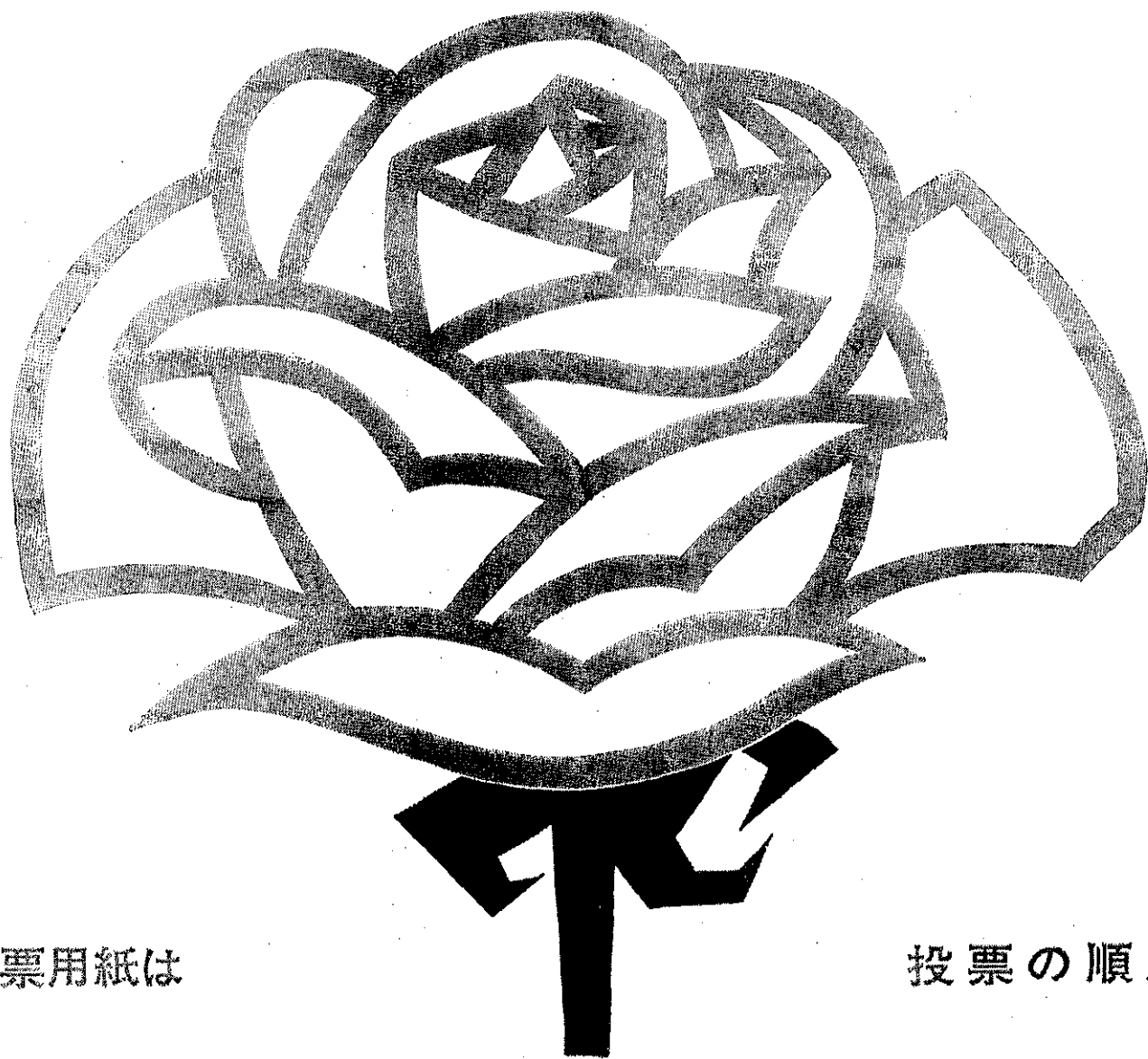

投票用紙は

投票の順序

地方区は桃色です。

地方区の投票をしてから

全国区は黄色です。

全国区の投票をしてください。

よく見、よく知り、よく考えて投票しましょう！