

昭和43年7月7日 執行

参議院議員通常選挙

# 記 録

青森県選挙管理委員会

昭和43年7月7日執行  
参議院議員通常選挙

# 記 録

青森県選挙管理委員会









## は し が き

この記録は、本年7月7日に執行された、第8回参議院議員通常選挙の結果を断片的に収録したものである。このたびの選挙は、当初から激戦が予想されていたとおり、公示と同時に予想候補の5人が全員出揃うという活気にあふれた選挙戦の幕が切つて落された。

前回の選挙では、全国第42位のきわめてかんばしくない投票率に終つたので、今回の選挙には、何んとしても投票率の向上にと啓もう活動に努力した。一方候補者も、安保問題、物価問題等国民に密着した政治スローガンを掲げ、舌戦をくり広げられ、選挙気運も上昇の一途を辿つたので、好成績を期待しておつたが、ふたを開けてみるところ投票率の面からみますと、平均投票率64.58%に過ぎず、これまた全国平均を下廻り、全国第39位でしたが、前回よりは2.73%の伸長率をみ、戦後最高の投票率を示した。この上昇した原因については、種々と客観的な要素もあるわけですが、本県としては、今後とも選挙への総参加推進運動と明るく正しい選挙推進運動を強力に押し進め、全国平均67.97%以上にこぎつけたいと思つている。なお、今回初の試みとして、立会演説会の模様を、NHKおよび青森放送株式会社並びに開催地である青森市選挙管理委員会および八戸市選挙管理委員会のご協力により、テレビ放送を実施したところ好評裡にしかも大過なく終ることが出来ました。

また、今回は、公職選挙法等の一部改正があり、永久選挙人名簿の登録月数が年2回から4回に改正され、参議院議員選挙を目前にしての選挙の管理事務に忙殺されている最中に6月登録のための名簿調整事務をもするという二重の管理事務に追われながらも、明るく正しい選挙の啓発活動にも尽力され、よくその職責を完うされました、市町村選挙管理委員会の関係者及び明るく正しい選挙推進並びに立会演説会のテレビ放送にご協力くださいました報道機関や各種団体等に対しましては、深く感謝の意を表します。

昭和43年9月

青森県選挙管理委員会



立候補届出始まる

(陸奥新報社提供)

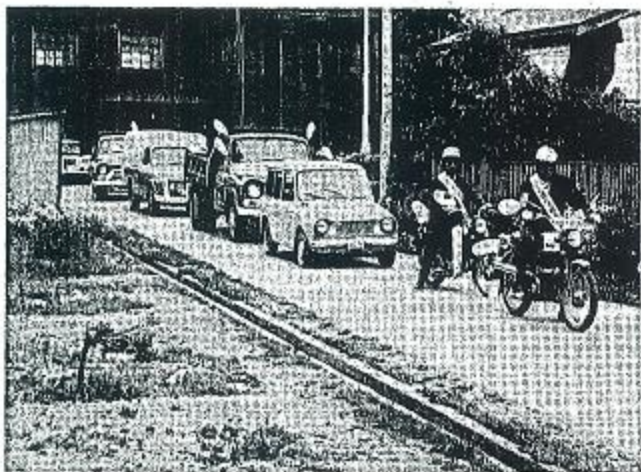

それ出発 / 明るく正しい選挙めざして

(川内町)



啓発立看板とポスター掲示場との立体運動（P・R）（弘前市）



市町村を広報巡回する農の広報車  
（平賀町にて）



6年後の有権者も活躍（笹地村）

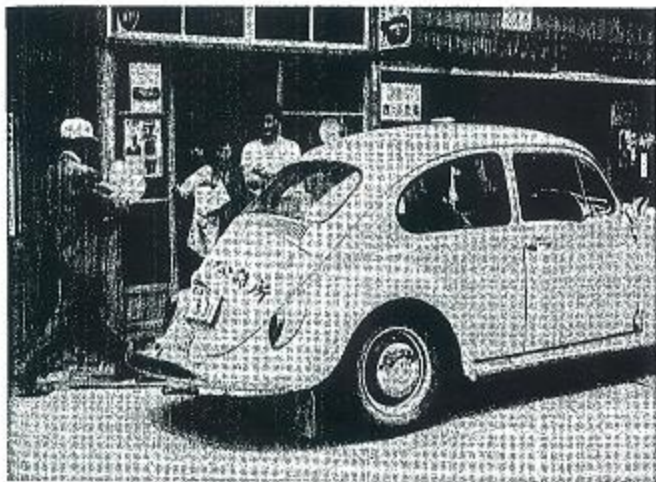

車もしりかすことになり

(むつ市)

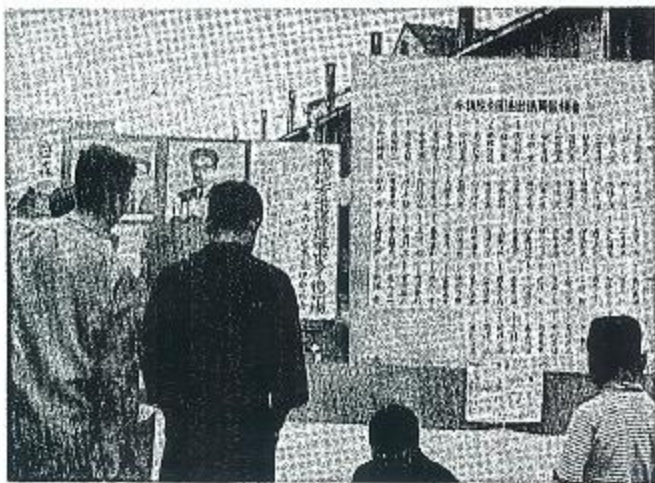

だれにしようか？6年を託す人

(警森市)



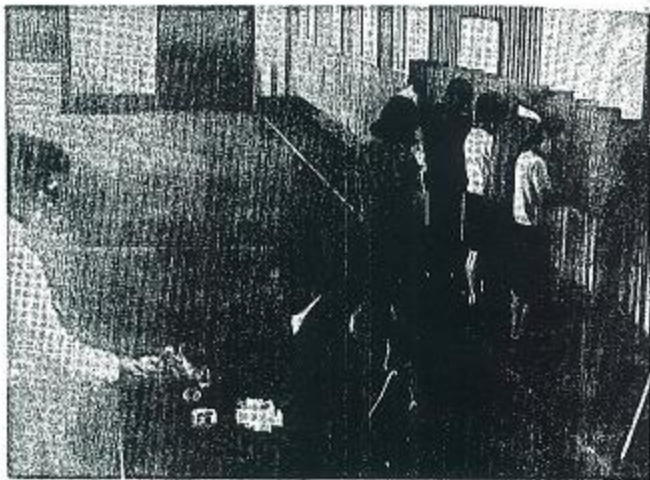

投 擲 活 動 / (青森市)

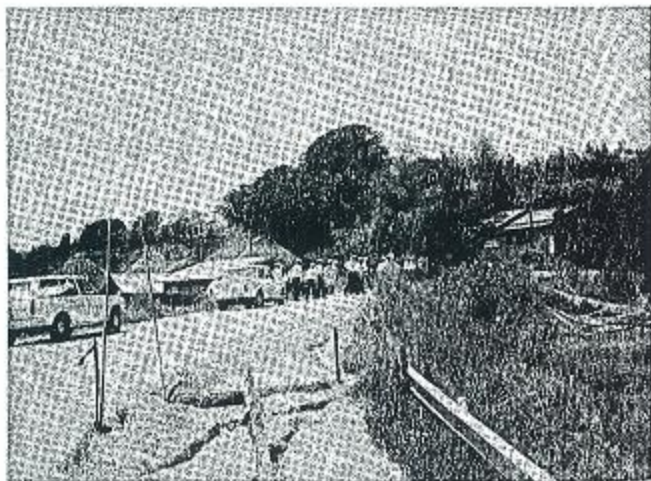

十勝沖地震の被害を横目に暮らそう活動 (六ヶ所村)

7月7日 参議院議員通常選挙

正しい  
一票

一票の自覚に実るよい政治！

極口真実

# 7月7日 参議院議員通常選挙 投票日!

まず投票  
あなたのつくる  
国づくり

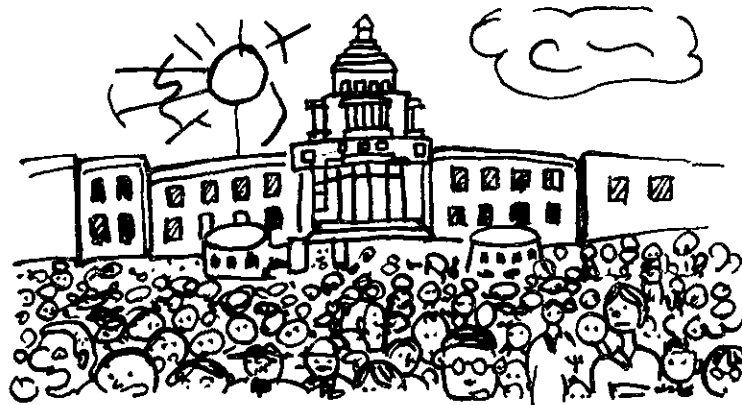

一票の  
自覚に実る  
よい政治

青森県選挙管理委員会 明るく正しい参議院選挙推進運動青森県本部



# 目 次

## 第一. 一 般 的 事 項

1. 詔 書	1
2. 参議院議員通常選挙主要事務日程表	2
3. 選挙人名簿登録人員数調	4
4. 参議院議員通常選挙投票, 開票事務分担表	5
5. 投票所を開く時刻又は閉じる時刻の繰り上げ又は繰り下げに関する調	7
6. ポスター掲示場数に関する調	10
7. 中間速報指定市町村推定投票率に関する調	11
8. 市町村別投票および開票速報受領時刻に関する調	14
9. 選挙長, 同職務代理人に関する調	15
10. 選挙分会長, 同職務代理人に関する調	15
11. 明るく正しい選挙推進運動関係	16
(1) 明るく正しい参議院選挙推進運動青森県本部設置要領	16
(2) 明るく正しい参議院議員通常選挙推進運動要綱	18
(3) 事前運動防止要請書	24

## 第二. 参議院議員通常選挙 (地 方 区)

1. 投票に関する調	25
2. 開票に関する調	29
3. 候補者得票数に関する調	33
4. 無効投票に関する調	37
5. 候補者(当選人)に関する調	43
6. 立会演説会の演説順序, 聴衆人員数に関する調	43
7. 公職の候補者の選挙運動に関する収支報告書要旨	45

## 第三. 参議院議員通常選挙 (全 国 区)

1. 投票に関する調	49
2. 開票に関する調	53
3. 候補者得票数に関する調	57
4. 無効投票に関する調	93
5. 党派別得票に関する調	99
6. 党派別, 候補者別得票に関する調	99

#### 第四．参議院議員通常選挙結果報告書抜萃

1. 候補者の届出に関する調（地方区）	101
2. 選挙運動事務員の届出をした党派別候補者数に関する調（地方区）	101
3. 落選人に関する調（地方区）	101
4. 仮投票に関する調	102
5. 点字投票に関する調	102
6. 代理投票に関する調	102
7. 不在者投票の事由に関する調（全国区）	103
8. 不在者投票の事由に関する調（地方区）	104
9. 指定船舶における不在者投票に関する調	104
10. 不在者投票の受理不受理に関する調	105
11. 不在者投票管理者別不在者投票に関する調	105
12. 投票所及び開票所に使用した施設に関する調	105
13. 線上投票の期日別投票区数に関する調	105
14. 投票箱の送致に関する調	106
15. 開票区に関する調	106
16. 開票の期日に関する調	106
17. 投票管理者及び投票所事務従事者に関する調	106
18. 開票管理者及び開票所事務従事者に関する調	107
19. 選挙長及び選挙会事務従事者に関する調	107
20. ポスター掲示場に関する調	107
21. 立会演説会の開催度数に関する調	108
22. 立会演説会の演説者等に関する調	108
23. 立会演説会の開催計画等に関する調	108
24. 立会演説会の聴衆等に関する調	108
25. 個人演説会の会場使用度数に関する調	108

#### 附 録

参議院青森県選出議員選挙公報	折込
参議院全国選出議員選挙公報	折込

# 第一 一般的事項

民國四十二年六月廿一日

作



一、詔書

日本国憲法第七条及び第四十六条並びに公職選挙法第三十二条によつて、昭和四十三年七月七日に、参議院議員の通常選挙を施行することを公示する。

御名 御璽

昭和四十三年六月十三日

内閣総理大臣 佐藤 栄作

## 2. 参議院議員通常選挙主要事務日程表

月 日	曜	選挙期日前	公示後	県 の 日 程	市 町 村 の 日 程
				選挙管理委員会開催 政党県支部代表者の意見聴取(法155の3) 投票所開閉時刻変更承認 ポスター掲示場減少設置承認 市町村選挙管理委員会との事務打合	投票所開閉時刻変更承認申請手続(法40の1但書) ポスター掲示場区画番号決定のくじを行なう日時場所告示 (県規程7の5, 1) ポスター掲示場設置完了
6 月 13 日	木	24	0	選挙期日の公示 告示すべき事項 選挙長, 同職務代理者の住所, 氏名の告示 選挙分会長, 同職務代理者の住所, 氏名の告示 投票用紙等の様式に関する告示 立会演説会の開催に関する告示 選挙運動に関する支出金額の制限の告示 選挙公報(地方区)掲載文申請期限の告示 選挙公報掲載順序のくじの日時等の告示 氏名等掲示(全国区)の掲載順序のくじの日時等の告示 処理すべき事項 立候補受付開始(地方区) 推薦団体確認申請受付開始(地方区)	告示すべき事項 投票管理者, 同職務代理者の住所氏名の告示 開票管理者, 同職務代理者の住所氏名の告示 不在者投票用紙等交付場所等の告示 処理すべき事項 不在者投票の開始 個人演説会開催申出書受付開始
14	金	23	1	立会演説会(地方区)参加申出期限 立会演説会演説と順序のくじの日, 同決定通知	選挙人名簿縦覧最終日
15	土	22	2	立会演説会(地方区)演説順序の決定告示	立会演説会周知用ポスター掲示開始
16	日	21	3	立候補受付最終日	
17	月	20	4		立会演説会開始, 選挙人名簿異議決定期限(縦覧最終日申出分)
18	火	19	5	選挙公報掲載文申請期限, 同掲載順序のくじ	
19	水	18	6	選挙公報掲載者数の通知受領(全国区)	
20	木	17	7		選挙人名簿登録日, 登録者数の報告
21	金	16	8		
22	土	15	9	選挙公報掲載文写受領(全国区)	
23	日	14	10		
24	月	13	11		
25	火	12	12		

月 日	曜	選挙 期日前	公示後	県 の 日 程	市 町 村 の 日 程
26	水	11	13	氏名等掲載順序のくじ	
27	木	10	14		
28	金	9	15		
29	土	8	16		
30	日	7	17		氏名等掲示開始（全国区）
7月1日	月	6	18		
2	火	5	19	選挙会，選挙分会の日時，場所の告示 選挙立会人，選挙分会立会人の決定のくじの日時場所の告示	投票所の告示期限 開票の日時，場所の告示 開票立会人，決定のくじの日時，場所の告示
3	水	4	20		
4	木	3	21	補充立候補（地方区）受付最終日 選挙立会人，選挙分会立会人届出最終日	投票立会人選任通知及び投票管理者への通知期限 開票立会人届出受付最終日 投票記載所の氏名等掲示掲載順序のくじの日時場所の告示
5	金	2	22	選挙立会人，選挙分会立会人の決定のくじ，選挙監視員との打合 投票及び開票結果速報受領関係者との打合	選挙公報配布期限 開票立会人決定のくじ 立会演説会最終日 投票記載所の氏名等掲示掲載順序のくじ（地方区）
6	土	1	23		不在者投票最終日 入場券交付最終日 投票所設置準備完了
7	日	0	24	選挙期日 投票状況推定速報，投票，開票速報受領	投票日 投票状況推定速報，投票，開票結果速報
8	月	1	25	投票録及開票録等の受領点検	投票録及開票録等を選挙長，選挙分会長へ提出
9	火	2	26	選挙会，選挙分会準備	
10	水	3	27		
11	木	4	28	選挙会 当選人の報告，告知及び告示 当選証書附与及び告示 当選人等に関する報告 選挙分会	
22	月	15	39	選挙運動費用収支報告書提出期限 政治団体等収支報告書提出期限	



### 3. 選挙人名簿登録人員数調

(昭和43年6月20日現在)

市町村名	男	女	計	市町村名	男	女	計
青森市	68,634	78,035	146,669	弘前市	47,051	54,698	101,749
八戸市	57,245	60,452	117,697	黒石市	11,574	13,132	24,706
十和田市	13,709	15,346	29,055	五所川原市	14,272	16,263	30,535
三沢市	10,812	12,158	22,970	市計	72,897	84,093	156,990
むつ市	12,778	12,362	25,140	鱒ヶ沢町	5,923	6,596	12,519
市計	163,178	178,353	341,531	木造町	7,748	8,546	16,294
平内町	5,143	5,642	10,785	深浦町	4,009	4,301	8,310
蟹田町	1,877	2,063	3,940	森田村	1,820	1,999	3,819
今別町	2,104	2,388	4,492	岩崎村	1,452	1,630	3,082
蓬田村	1,518	1,623	3,141	粕村	1,502	1,697	3,199
平館村	1,424	1,530	2,954	稲垣村	1,935	2,118	4,053
三厩村	1,662	1,699	3,361	車力村	2,073	2,238	4,311
東津軽郡計	13,728	14,945	28,673	西津軽郡計	26,462	29,125	55,587
野辺地町	4,968	5,622	10,590	岩木町	4,018	4,524	8,542
七戸町	3,675	4,234	7,909	相馬村	1,358	1,490	2,848
百石町	2,679	2,920	5,599	西目屋村	1,388	1,431	2,819
十和田町	2,570	2,800	5,370	中津軽郡計	6,764	7,445	14,209
六戸町	3,033	3,297	6,330	藤崎町	3,631	3,993	7,624
横浜町	2,068	2,240	4,308	大鰐町	5,526	6,357	11,883
上北町	3,132	3,429	6,561	尾上町	3,342	3,741	7,083
東北町	3,679	3,855	7,534	浪岡町	6,656	7,381	14,037
天間林村	3,244	3,627	6,871	平賀町	7,388	8,042	15,430
下田村	2,206	2,351	4,557	常盤村	1,892	2,123	4,015
六ヶ所村	3,327	3,429	6,756	田舎館村	3,103	3,525	6,628
上北郡計	34,581	37,804	72,385	碓ヶ関村	1,481	1,711	3,192
川内町	2,568	2,807	5,375	南津軽郡計	33,019	36,873	69,892
大畑町	3,761	4,059	7,820	板柳町	5,990	6,746	12,736
大間町	2,159	2,250	4,409	金木町	4,441	4,982	9,423
東通村	3,217	3,326	6,543	中里町	4,447	4,773	9,220
風間浦村	1,269	1,353	2,622	鶴田町	5,308	5,992	11,300
佐井村	1,451	1,535	2,986	市浦村	1,454	1,596	3,050
脇野沢村	1,275	1,315	2,590	小泊村	1,605	1,738	3,343
下北郡計	15,700	16,645	32,345	北津軽郡計	23,245	25,827	49,072
三戸町	5,023	5,779	10,802	市計	72,897	84,093	156,990
五戸町	5,946	6,711	12,657	郡計	89,490	99,270	188,760
田子町	3,231	3,459	6,690	第2区合計	162,387	183,363	345,750
名川町	3,669	4,089	7,758	市計	236,075	262,446	498,521
南郷町	2,246	2,601	4,847	郡計	183,462	202,049	385,511
階上村	2,779	2,897	5,676	県計	419,537	464,495	884,032
福地村	1,637	1,867	3,504				
福南郷村	2,493	2,793	5,286				
倉石村	1,268	1,391	2,659				
新郷村	1,671	1,798	3,469				
三戸郡計	29,963	33,385	63,348				
市計	163,178	178,353	341,531				
郡計	93,972	102,779	196,751				
第1区合計	257,150	281,132	538,282				

## 4. 参議院議員通常選挙投票，開票事務分担表

総括 高 杉 局 長

副総括 工 藤 課 長

### 1. 公表係

係長 新 岡 補 佐

永 井 係 長

中 田 主 事

白 取 主 事

奥 田 主 事

伴 主 事

### 2. 県集計係

係長 長 谷 川 補 佐

鹿 内 係 長

横 山 主 事

太 田 主 事

伊 藤(健)主 事

三 上 主 事

本 郷 主 事

### 3. 各郡市担当

#### 東津軽郡 (T 596)

係長 沢 田 係 長

伊 藤(宏)主 事

白 鳥 主 事

#### 西津軽郡 (T 530)

係長 中 村 係 長

神 山 主 事

花 田 主 事

#### 中津軽郡 (T 534)

係長 明 石 係 長

新 保 主 事

葛 西 主 事

土 岐 主 事

#### 南津軽郡 (T 597)

係長 三 上 指 導 員

永 井(広)主 事

対 馬 主 事

上北郡 (T 531)

係長 長 沢 係 長

山 口 主 事

小 笠 原(紘)主 事

斎 藤 主 事 補

下北郡 (T 630)

係長 木 村 係 長

三 上(登)主 事

斎 藤 主 事

三戸郡 (T 532)

係長 千 葉 係 長

木 村 主 事

平 井 主 事

小 野 主 事 補

各 市 (T533番 529番)

係長 船 橋 係 長

松 木 係 長

山 崎 主 事

小 笠 原(直)主 事

蝦 名 主 事

工 藤(雄)主 事

三 上(召)主 事

畑 井 主 事 補

自治省報告係

船 橋 係 長

三 上 主 事

### 4. 庶務係

係長 坂 本 補 佐

鹿 内 係 長

沢 田(満)主 事

泉 主 事

平 野 主 事

畑 井 主 事 補

千 葉 主 事 補

斎 藤 技 能 員

平 井 事 務 員  
 田 中 事 務 補 助 員  
 天 坂 事 務 補 助 員  
 下 川 原 事 務 補 助 員  
 松 下 事 務 補 助 員

5. 勤 務 態 勢

- (1) 各担当者は7月7日午後6時までに執務できるように配慮のこと。
- (2) 市町村からの報告は、全国区、地方区別、投票開票状況別に報告されるものであること。
- (3) 各郡市担当者は投票、開票状況の報告を受領したときは必ず計数を確認し、開票状況については直ちに公表係に回付すること。
- (4) 公表係は前記(3)の回付があったときは、その都度発表場所（2階エレベーター、ホール）において発表し発表が終り次第県集計係に回付するものとする。
- (5) 県集計係は前記(4)の回付を受けたときは、集計

用紙に記入し、記入が終り次第当該担当者に返付すること。

- (6) 各郡市担当（県集計を含む）は、別添様式の各表をガリ版印刷のうえ30部作成して提出すること。（選挙会、選挙分会の資料）
- (7) 食事については、7月7日夕食、深夜食、8日朝食、昼食を用意する予定であること。また女子職員については、7月7日午後10時まで勤務するものとする。
- (8) 勤務が徹夜になるので十分な身仕度をする。
- (9) 各郡市担当者は7月8日関係市町村からの報告書類（投票録）開票録、を調査点検し、電話速報の数と照合するとともにその正否を確認すること。この場合においてその数に異動を認めたときは、すみやかに県集計係に報告するものとする。
- (10) 各係は相互に協力して速報受領事務の促進を図ること。

地方課内の庁内電話配置図

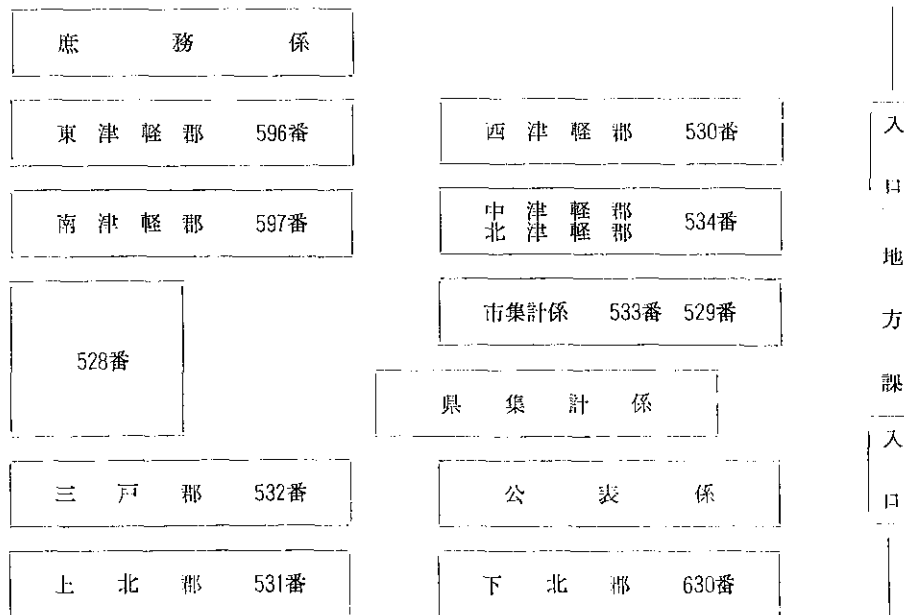

### 5. 投票所を開く時刻又は閉じる時刻の繰り上げ

#### 又は繰り下げに関する調

市町村名	投票区名 (投票所名)	市町村からの申請		県委員会の承認		S40.7.4 執行 参議院議員通常選挙の 際の承認		備考
		開始又は閉鎖時刻の繰り上げ, 繰り下げの別	時間	開始又は閉鎖時刻の繰り上げ, 繰り下げの別	時間	開始又は閉鎖時刻の繰り上げ, 繰り下げの別	時間	
青森市	第25投票区 中央公民館	閉鎖繰り上げ	2時間	申請どおり		閉鎖繰り上げ	2時間	97 <small>(有権者数以下同)</small>
	第26 " 孫内小学校	" "	2 "	"		" "	2 "	256
	第55 " 田代平分校	" "	2 "	"		" "	2 "	66
	第61 " 大谷分校	" "	2 "	"		" "	2 "	49
黒石市	第1投票区 厚日内小学校	閉鎖繰り上げ	2時間	"		閉鎖繰り上げ	2時間	156
	第2 " 沖浦小学校	" "	2 "	"		" "	2 "	410
	第3 " 大川原小学校	" "	2 "	"		" "	2 "	281
十和田市	第9投票区 夏間木小学校	閉鎖繰り上げ	2時間	"		閉鎖繰り上げ	2時間	160
	第17 " 柏小学校	" "	2 "	"		" "	2 "	181
	第30 " 長下小学校	" "	2 "	"		" "	2 "	155
三沢市	第10投票区 浜三沢公民館	開始繰り上げ	1時間	"				697
	第11 " 三川目公民館	" "	1 "	"				506
	第12 " 鹿中保育所	" "	1 "	"				369
	第13 " 四川目公民館	" "	1 "	"				1,076
	第14 " 五川目公民館	" "	1 "	"				413
	第15 " 淋代公民館	" "	1 "	"				605
	第16 " 細谷公民館	" "	1 "	"				220
	第17 " 六川目集会所	" "	1 "	"				605
	第18 " 織笠公民館	" "	1 "	"				267
	第19 " 塩釜公民館	" "	1 "	"				441
	第20 " 織笠小学校	" "	1 "	"				100
	第21 " 天ヶ森小学校	" "	1 "	"				177
	第22 " 谷地頭公民館	" "	1 "	"				506
第23 " 根井小学校	" "	1 "	"				207	
平内町	第4投票区 東田沢小学校	閉鎖繰り上げ	1時間	"		閉鎖繰り上げ	1時間	792
	第10 " 東栄小学校	" "	1 "	"		" "	1 "	636
	第15 " 茂浦小学校	" "	1 "	"		" "	1 "	287
	第16 " 浦田小学校	" "	1 "	"		" "	1 "	215
	第17 " 稲生小学校	" "	1 "	"		" "	1 "	151
蓬田村	第4投票区 高根小学校	閉鎖繰り上げ	2時間	"		閉鎖繰り上げ	2時間	184
三厩村	第3投票区 竜飛公民館	閉鎖繰り上げ	1時間	"			707	
深浦町	第6投票区 松原分校	閉鎖繰り上げ	2時間	"		閉鎖繰り上げ	2時間	73
	第7 " 長瀬平	" "	2 "	"		" "	2 "	176
相馬村	第1投票区 相馬村農協	開始繰り上げ	1時間	"				488
	第2 " 湯馬村農協	" "	1 "	"				779
	第3 " 本馬村農協	" "	1 "	"				440
	第4 " 紙漉馬村農協	" "	1 "	"				922
	第5 " 相馬支所	" "	1 "	"				120
	第6 " 藍内公民館	" "	1 "	"				98



市町村名	投票区名 (投票所名)	市町村からの申請		県委員会の承認		S.40.7.4執行 参議院議員通常選挙の 際の承認		備考
		開始又は閉鎖時 刻の繰り上げ, 繰り下げの別	時間	開始又は閉鎖時 刻の繰り上げ, 繰り下げの別	時間	開始又は閉鎖時 刻の繰り上げ, 繰り下げの別	時間	
平賀町	第12投票区 小国小学校	閉鎖繰り上げ	2時間	申請どおり		閉鎖繰り上げ	1時間	270
	第13 " 葛川小学校	" "	2 "	"		" "	1 "	627
中里町	第7投票区 婦人ホーム	閉鎖繰り上げ	1時間	"		-	-	122
	第8 " 若宮小学校	" "	1 "	"		-	-	165
百石町	第5投票区 豊栄小学校	閉鎖繰り上げ	2時間	"		-	-	91
十和田町	第1投票区 十和田小学校	閉鎖繰り上げ	2時間	"		閉鎖繰り上げ	2時間	240
	第2 " 東湖児童館	" "	2 "	"		" "	2 "	204
	第3 " 八ヶ山小学校	" "	2 "	"		" "	2 "	269
横浜町	第1投票区 南部小学校 烏帽子平分校	閉鎖繰り上げ	1時間	"		-	-	108
上北町	第8投票区 虫神小学校	閉鎖繰り上げ	2時間	"		閉鎖繰り上げ	2時間	171
東北町	第9投票区 淋代小学校	閉鎖繰り上げ	1時間	"		閉鎖繰り上げ	1時間	267
	第10 " 美須々小学校	" "	1 "	"		" "	1 "	157
天間林村	第11投票区 へき地保育所	閉鎖繰り上げ	2時間	"		閉鎖繰り上げ	2時間	760
下田村	第5投票区 下田村, 百石 町学校組合 豊栄小学校	閉鎖繰り上げ	2時間	"		-	-	94
六ヶ所村	第7投票区 千歳小学校	閉鎖繰り上げ	1時間	"		閉鎖繰り上げ	1時間	372
	第10 " 中志小学校	" "	1 "	"		" "	1 "	189
	第12 " 笹原小学校	" "	1 "	"		-	-	217
東通村	第1投票区 大利小学校	閉鎖繰り上げ	2時間	"		閉鎖繰り上げ	2時間	204
	第2 " 目名公民館	" "	2 "	"		" "	2 "	292
	第3 " 蒲野沢児童館	" "	2 "	"		" "	2 "	374
	第4 " 鹿橋小学校	" "	2 "	"		" "	2 "	195
	第5 " 石持小学校	" "	2 "	"		" "	2 "	257
	第6 " 野牛小学校	" "	2 "	"		" "	2 "	162
	第7 " 入口中学校	" "	2 "	"		" "	2 "	630
	第8 " 岩屋公民館	" "	2 "	"		" "	2 "	322
	第9 " 斐部小学校	" "	2 "	"		" "	2 "	142
	第10 " 尻屋公民館	" "	2 "	"		" "	2 "	356
	第11 " 尻労小学校	" "	2 "	"		" "	2 "	411
	第12 " 猿ヶ森小学校	" "	2 "	"		" "	2 "	84
	第13 " 田代小学校	" "	2 "	"		" "	2 "	114
	第14 " 小田野沢 小学校	" "	2 "	"		" "	2 "	605
	第15 " 老部小学校	" "	2 "	"		" "	2 "	606
	第16 " 白糠小学校	" "	2 "	"		" "	2 "	1,184
	第17 " 砂子又小学校	" "	2 "	"		" "	2 "	159
	第18 " 田屋小学校	" "	2 "	"		" "	2 "	207
	第19 " 下田屋小学校	" "	2 "	"		" "	2 "	77
	第20 " 石蔵平集会所	" "	2 "	"		" "	2 "	148
佐井村	第1投票区 青年研修所	開始繰り上げ	1時間	"		-	-	796
	第2 " 長福寺	" "	1 "	"		-	-	835
	第3 " 原田支所	" "	1 "	"		-	-	324
	第4 " 川目分校	" "	1 "	"		-	-	94
	第5 " 矢越青年会館	" "	1 "	"		-	-	157
	第6 " 磯谷中学校	" "	1 "	"		-	-	227

市町名	投票区名 (投票所名)	市町村からの申請		県委員会の承認		S40.7.4執行 参議院議員通常選挙の 際の承認		備考
		開始又は閉鎖時 刻の繰り上げ、 り下げの別	時間	開始又は閉鎖時 刻の繰り上げ、 繰り下げの別	時間	開始又は閉鎖時 刻の繰り上げ、 繰り下げの別	時間	
佐井村	第7投票区 長後集会所	閉鎖繰り上げ	1時間	申請どおり				111
	第8 " 福前集会所	" "	2 "	"				188
	第9 " 牛滝小中学校	" "	1 "	"				177
	第10 " 野平 婦人ホーム	" "	2 "	"				76
三戸町	第14投票区 大舌小学校	閉鎖繰り上げ	1時間	"				190
	第15 " 松山功宅	" "	1 "	"				85
	第18 " 杉沢小学校	" "	1 "	"				425
	第21 " 横沢資信宅	" "	2 "	"				51
新郷村	第2投票区 第6分団屯所	閉鎖繰り上げ	1時間	"				212
	第3 " 小坂小学校	" "	1 "	"				293
	第4 " 上栃棚公民館	" "	1 "	"				275
	第5 " 川代小学校	" "	1 "	"				431
	第6 " 田茂代小学校	" "	2 "	"		閉鎖繰り上げ	1時間	124
	第7 " 扇ノ沢集会所	" "	1 "	"				384
	第8 " 長崎 婦人ホーム	" "	2 "	"		" "	1 "	120
	第9 " 西越小学校	" "	1 "	"		" "	1 "	476
	第10 " 間明田集会所	" "	1 "	"		" "	1 "	215
	第11 " 清水小学校	" "	2 "	"		" "	1 "	125
	第12 " 中崎冬期分校	" "	2 "	"		" "	1 "	129

投票所を開く時刻又は閉じる時刻の繰り上げ又は繰り下げに関する調（集計表）

区分	開始時刻を1時 間繰り上げた 投票所数	開始時刻を1時 間繰り上げ、閉 鎖時刻も1時間 繰り上げた投票 所数	開始時刻を1時 間繰り上げ、閉 鎖時刻を2時間 繰り上げた投票 所数	閉鎖時刻を1時 間繰り上げた 投票所数	閉鎖時刻を2時 間繰り上げた 投票所数	計	投票所 総数	繰り 上げ率
市部	—	14	—	—	10	24	322	7.48
郡部	12	—	4	24	37	77	556	13.85
計	12	14	4	24	47	101	878	11.52

## 6. ポスター掲示場数に関する調

市 町 村 名	投票区数	ポスター 掲示場数	町 村 名	投票区数	ポスター 掲示場数
青 森 市	68	490	板 柳 町	9	63
弘 前 市	59	375	金 木 町	6	38
八 戸 市	66	394	中 里 町	11	67
黒 石 市	14	103	鶴 田 町	14	80
五 所 川 原 市	32	177	市 浦 村	4	25
十 和 田 市	31	210	小 泊 村	2	16
三 沢 市	23	166	北 津 軽 郡 計	46	289
む つ 市	29	201	野 辺 地 町	6	38
市 計	322	2,116	七 戸 町	7	51
平 内 町	17	91	百 石 町	5	30
蟹 田 町	4	23	十 和 田 町	7	39
今 別 町	5	30	六 戸 町	9	65
蓮 田 村	4	22	横 浜 町	7	52
平 館 村	3	19	上 北 町	8	46
三 厩 村	3	20	東 北 町	11	71
東 津 軽 郡 計	36	205	天 間 林 村	12	79
鯨 ケ 沢 町	17	93	下 田 村	8	43
木 造 町	23	128	六 ケ 所 村	12	88
深 浦 町	14	74	上 北 郡 計	92	602
森 田 村	4	31	川 内 町	11	64
岩 崎 村	7	56	大 畑 町	14	75
柏 村	4	26	大 間 町	5	29
船 垣 村	9	45	東 通 村	20	110
車 力 村	6	39	風 間 浦 村	6	39
西 津 軽 郡 計	84	492	佐 井 村	10	80
岩 木 町	16	96	脇 野 沢 村	5	33
相 馬 村	6	43	下 北 郡 計	71	430
西 日 屋 村	5	34	三 戸 町	21	80
中 津 軽 郡 計	27	173	五 戸 町	20	123
藤 崎 町	6	40	田 子 町	11	75
大 鰐 町	18	100	名 川 町	13	76
尾 上 町	7	41	南 部 町	10	54
浪 岡 町	15	81	階 上 村	10	70
平 賀 町	13	74	福 地 村	9	58
常 盤 村	5	27	南 郷 村	14	96
田 舎 館 村	7	42	倉 石 村	6	33
碓 ケ 関 村	3	17	新 郷 村	12	89
南 津 軽 郡 計	74	422	三 戸 郡 計	126	754
			市 計	322	2,116
			町 村 計	556	3,367
			県 計	878	5,483

注 ポスター掲示場数は、実際に設置される数であること。

## 7. 中間速報指定市町村推定投票率に関する調

10時現在

区分 市町村名	投票当日の有権者数			投票者数			投票率		
	男	女	計	男	女	計	男	女	計
青森市	19,067	22,093	41,160	4,461	3,465	7,926	23.40	15.68	19.26
弘前市	46,865	54,495	101,360	10,747	9,351	20,098	22.93	17.16	19.83
八戸市	21,767	24,255	46,022	4,918	3,711	8,629	22.59	15.30	18.75
黒石市	11,558	13,120	24,678	2,870	3,141	6,011	24.83	23.94	24.36
五所川原市	14,185	16,167	30,352	1,587	2,354	3,941	11.19	14.61	12.98
十和田市	10,221	11,546	21,767	2,457	2,223	4,680	24.04	19.25	21.50
三沢市	10,510	11,718	22,228	2,713	2,489	5,202	25.81	21.24	23.40
むつ市	12,633	12,283	24,916	2,715	2,103	4,818	21.49	17.12	19.34
市計	146,806	165,677	312,483	32,468	28,837	61,305	22.13	17.41	19.62
平内町	5,110	5,613	10,723	1,390	1,682	3,072	27.20	29.97	28.65
平館村	1,422	1,526	2,948	337	567	904	23.70	37.16	30.66
粕村	1,500	1,696	3,196	328	387	715	21.93	22.82	22.37
稲垣村	1,935	2,118	4,053	466	553	1,019	24.08	26.11	25.14
岩木町	3,989	4,531	8,520	1,580	1,507	3,087	39.61	33.26	36.23
藤崎町	3,598	3,949	7,547	650	710	1,360	18.07	17.98	18.02
尾上町	3,334	3,733	7,067	762	848	1,610	22.86	22.72	22.78
板柳町	1,260	1,490	2,750	255	256	511	20.30	17.18	18.58
中里町	4,436	4,756	9,192	977	945	1,922	22.02	19.87	20.90
野辺地町	4,935	5,588	10,523	1,104	1,196	2,300	22.37	21.40	21.86
七戸町	3,649	4,208	7,857	853	852	1,705	23.38	20.25	21.70
川内町	2,563	2,798	5,361	765	1,113	1,878	29.85	39.78	35.03
大畑町	335	376	711	74	56	130	22.08	14.89	18.28
五戸町	5,924	6,683	12,607	1,488	1,539	3,027	25.12	23.03	24.01
南部町	2,223	2,563	4,786	670	790	1,460	30.14	30.82	30.51
町村計	46,213	51,628	97,841	11,699	13,001	24,700	25.32	25.18	25.25
合計	193,019	217,305	410,324	44,167	41,838	86,005	22.88	19.25	20.96

# 中間速報指定市町村推定投票率

14時現在

分 市町村名	投票当日の有権者数			投票者数			投票率		
	男	女	計	男	女	計	男	女	計
青森市	19,067	22,093	41,160	9,152	9,605	18,757	48.00	43.48	45.57
弘前市	46,865	54,495	101,360	21,581	23,267	44,848	46.05	42.70	44.25
八戸市	21,767	24,255	46,022	8,985	9,331	18,316	41.28	38.47	39.80
黒石市	11,558	13,120	24,678	5,277	6,237	11,514	45.66	47.54	46.66
五所川原市	14,185	16,167	30,352	3,725	4,938	8,663	26.26	30.54	28.54
十和田市	10,221	11,546	21,767	4,431	4,101	8,532	43.35	35.52	39.20
三沢市	10,510	11,718	22,228	4,475	4,718	9,193	42.48	40.26	41.36
むつ市	12,633	12,283	24,916	4,998	5,150	10,148	39.56	41.93	40.73
<b>市計</b>	<b>146,806</b>	<b>165,677</b>	<b>312,483</b>	<b>62,624</b>	<b>67,347</b>	<b>129,971</b>	<b>42.66</b>	<b>40.65</b>	<b>41.59</b>
平内町	5,110	5,613	10,723	2,658	2,710	4,868	42.23	48.28	45.40
平館村	1,422	1,526	2,948	603	853	1,456	42.41	55.90	49.39
柏村	1,500	1,696	3,196	860	1,071	1,931	57.33	63.50	60.42
稲垣村	1,935	2,118	4,053	1,068	1,260	2,328	55.19	59.49	57.44
岩木町	3,989	4,531	8,520	2,421	1,906	4,327	60.69	42.07	50.79
藤崎町	3,598	3,949	7,547	1,576	1,618	3,194	43.80	40.97	42.32
尾上町	3,334	3,733	7,067	1,555	1,847	3,402	46.64	49.48	48.14
板柳町	5,986	6,737	12,723	2,944	3,299	6,243	49.10	48.90	49.00
中里町	4,436	4,756	9,192	1,883	2,019	3,902	42.45	42.45	42.45
野辺地町	4,935	5,588	10,523	1,980	2,418	4,398	40.12	43.27	41.79
七戸町	3,649	4,208	7,857	1,559	1,924	3,483	42.72	45.72	44.33
川内町	2,563	2,798	5,361	1,174	1,742	2,916	45.81	62.26	54.39
大畑町	3,233	3,497	6,730	1,158	1,497	2,655	35.82	42.81	39.45
五戸町	5,924	6,683	12,607	2,479	2,858	5,337	41.84	42.77	42.33
南部町	2,223	2,563	4,786	1,058	1,282	2,340	47.59	50.02	48.89
<b>町村計</b>	<b>53,837</b>	<b>59,996</b>	<b>113,833</b>	<b>24,476</b>	<b>28,304</b>	<b>52,780</b>	<b>45.46</b>	<b>47.18</b>	<b>46.37</b>
<b>合計</b>	<b>200,643</b>	<b>225,673</b>	<b>426,316</b>	<b>87,100</b>	<b>95,651</b>	<b>182,751</b>	<b>43.41</b>	<b>42.38</b>	<b>42.87</b>



## 中間速報指定市町村推定投票率

16時30分現在

区分 市町村名	投票当日の有権者数			投票者数			投票率		
	男	女	計	男	女	計	男	女	計
青森市	19,067	22,093	41,160	11,091	12,700	23,791	58.17	57.48	57.80
弘前市	46,865	54,495	101,360	25,819	29,217	55,036	55.09	53.61	54.30
八戸市	21,767	24,255	46,022	10,895	12,560	23,455	50.05	51.78	50.96
黒石市	11,558	13,120	24,678	6,153	7,362	13,515	53.24	56.11	54.77
五所川原市	14,185	16,167	30,352	6,370	7,240	13,610	44.90	44.78	44.84
十和田市	10,221	11,546	21,767	5,362	6,120	11,482	52.46	53.01	52.75
三沢市	10,510	11,718	22,228	5,165	5,685	10,850	49.14	48.52	48.81
むつ市	12,633	12,283	24,916	5,606	6,024	11,630	44.38	49.04	46.68
<b>市計</b>	<b>146,806</b>	<b>165,677</b>	<b>312,483</b>	<b>76,461</b>	<b>86,908</b>	<b>163,369</b>	<b>52.08</b>	<b>52.46</b>	<b>52.28</b>
平内町	5,110	5,613	10,723	2,493	3,106	5,599	48.79	55.34	52.21
平館村	1,422	1,526	2,948	704	1,044	1,748	49.51	68.41	59.29
柏村	1,500	1,696	3,196	974	1,150	2,124	64.93	67.81	66.46
稲垣村	1,935	2,118	4,053	1,245	1,429	2,674	64.34	67.47	65.98
岩木町	3,989	4,531	8,520	2,559	2,833	5,392	64.15	62.52	63.29
藤崎町	3,598	3,949	7,547	1,857	1,945	3,802	51.62	49.25	50.38
尾上町	3,334	3,733	7,067	1,836	2,095	3,931	55.07	56.12	55.62
板柳町	5,986	6,737	12,723	3,333	3,762	7,095	55.68	55.84	55.77
中里町	4,436	4,756	9,192	2,360	2,509	4,869	53.20	52.75	52.97
野辺地町	4,935	5,588	10,523	2,374	3,042	5,416	48.11	54.44	51.47
七戸町	3,649	4,208	7,857	1,941	2,443	4,384	53.19	58.06	55.80
川内町	2,563	2,798	5,361	1,388	1,941	3,329	54.16	69.37	62.10
大畑町	3,233	3,497	6,730	1,558	1,950	3,508	48.19	55.76	52.12
五戸町	5,924	6,683	12,607	3,037	3,455	6,492	51.27	51.70	51.50
南部町	2,223	2,563	4,786	1,333	1,614	2,947	59.96	62.97	61.58
<b>町村計</b>	<b>53,837</b>	<b>59,996</b>	<b>113,833</b>	<b>28,992</b>	<b>34,318</b>	<b>63,310</b>	<b>53.85</b>	<b>57.20</b>	<b>55.62</b>
<b>合計</b>	<b>200,643</b>	<b>225,673</b>	<b>426,316</b>	<b>105,453</b>	<b>121,226</b>	<b>226,679</b>	<b>52.56</b>	<b>53.72</b>	<b>53.17</b>

### 8. 市町村別投票および開票速報受領時刻に関する調

市町村名	地方区		全国区		市町村名	地方区		全国区	
	投票結果報告	開票結果報告	投票結果報告	開票結果報告		投票結果報告	開票結果報告	投票結果報告	開票結果報告
	時分	時分	時分	時分					
青森市	7.50	11.30	7.50	翌前8.10	板柳町	6.55	9.25	6.55	翌前1.05
弘前市	7.54	10.55	7.54	" 3.30	金木町	7.40	9.07	7.40	23.40
八戸市	8.13	10.30	8.13	" 2.55	中里町	7.40	9.13	7.40	23.55
黒石市	7.40	10.30	7.40	" 1.45	鶴田町	7.35	9.20	7.35	翌前0.05
五所川原市	8.00	10.50	8.00	" 5.35	市浦村	8.10	8.10	8.10	10.10
十和田市	8.12	11.20	8.12	" 5.45	小泊村	6.15	10.00	6.15	23.25
三沢市	7.27	10.43	7.27	" 4.40	<b>北津軽郡</b>				
むつ市	8.34	10.05	8.34	" 2.00	野辺地町	7.43	10.20	7.43	翌前3.45
<b>市部</b>					七戸町	7.18	9.50	7.18	" 1.15
平内町	6.57	9.28	6.57	翌前1.10	百石町	6.50	9.18	6.50	" 1.10
蟹田町	7.31	9.15	7.31	" 0.22	十和田町	7.00	8.35	7.00	10.38
今別町	6.15	8.01	6.15	10.13	六戸町	7.05	9.35	7.05	翌前1.00
蓬田村	6.15	8.21	6.15	9.49	碓浜町	6.30	9.04	6.30	10.50
平館村	6.50	7.58	6.50	10.58	上北町	6.55	9.50	6.55	11.57
三厩村	6.21	8.36	6.21	10.15	東北町	7.22	9.38	7.22	翌前1.10
<b>東津軽郡</b>					天間林村	7.22	10.03	7.22	23.50
鯺ヶ沢町	7.30	10.20	7.30	翌前2.05	下田村	7.07	8.50	7.07	翌前0.15
木造町	7.35	8.45	7.35	" 1.15	六ヶ所村	8.06	10.00	8.06	11.19
深浦町	7.50	9.55	7.50	" 1.45	<b>上北郡</b>				
森田村	6.45	9.00	6.45	9.50	川内町	6.45	8.30	6.45	10.15
岩崎村	6.40	8.20	6.40	11.45	大畑町	7.05	10.13	7.05	翌前0.34
柏村	6.20	7.20	6.20	9.15	大間町	6.25	8.43	6.25	11.40
稲垣村	7.15	7.30	7.15	9.40	東通村	8.15	9.25	8.15	翌前2.00
車力村	6.55	8.00	6.55	11.02	風間浦村	6.25	8.40	6.25	10.30
<b>西津軽郡</b>					佐井村	8.00	8.30	8.00	10.55
岩木町	7.22	8.40	7.22	11.20	脇野沢村	6.19	8.10	6.19	10.45
相馬村	7.25	8.53	7.25	10.47	<b>下北郡</b>				
西日屋村	7.13	8.09	7.13	10.55	三戸町	7.22	9.50	7.22	翌前1.34
<b>中津軽郡</b>					五戸町	6.50	10.05	6.50	" 3.10
藤崎町	7.00	8.43	7.00	10.20	田子町	6.37	10.35	6.37	" 1.50
大鰐町	7.35	10.39	7.35	翌前2.10	名川町	7.20	9.20	7.20	10.45
尾上町	6.20	8.30	6.20	11.05	南郷部町	6.37	8.25	6.37	10.00
浪岡町	6.55	9.55	6.55	翌前0.41	階上村	6.25	9.26	6.25	11.50
平賀町	7.13	9.50	7.13	" 1.58	福地村	7.00	8.15	7.00	10.30
常盤村	6.55	9.09	6.55	10.48	南郷村	6.34	8.50	6.34	11.19
田舎館村	6.20	8.35	6.20	11.50	倉石村	7.42	8.05	7.42	9.55
碓ヶ関村	6.45	8.45	6.45	11.13	新郷村	6.20	8.35	6.20	10.55
<b>南津軽郡</b>									

### 9. 選挙長，同職務代理人に関する調

選挙長氏名	住 所
高 橋 敏 文	西津縣郡木造町大字林字阿曾沼40番地

選挙長職務代理人氏名	住 所
三 浦 益 三	三戸郡五戸町字古館脇1番地23号

### 10. 選挙分会長，同職務代理人に関する調

選挙分会長氏名	住 所
工 藤 徳 三	上北郡天間林村大字天間館字船場向川久保365

選挙分会長職務代理人氏名	住 所
田 附 健 四 郎	五所川原市字寺町16番地

## 11. 明るく正しい選挙推進運動関係

### (1) 明るく正しい参議院選挙推進運動青森県本部設置要領

#### 1 目 的

第8回参議院議員通常選挙にあたり、有権者のすべてが、良識の府としての参議院の性格およびその国政上に占める重要性を認識し、こぞって投票に参加し、自由な意思に基づく自覚ある投票を行なうよう、全県民的な運動を強力に展開するため、その啓発対策等について、連絡協議を行ない、この運動の実効を期するため、明るく正しい参議院選挙推進運動青森県本部を設置する。

#### 2 組 織

- (1) この本部は、本部長および本部員で組織する。
- (2) 本部長には、青森県明るく正しい選挙推進協議会会長を充てる。
- (3) 本部員には、次にかかげる者を充てる。

青森県明るく正しい選挙推進協議会副会長

青森県報道協議会常任幹事

青森県選挙管理委員会連合会副会長

青森県選挙管理委員会委員長

青森県選挙管理委員会委員

青森県教育委員会委員長

青森県教育委員会教育長

青森県公安委員会委員長

青森県警察本部本部長

青森地方裁判所長

青森地方検察庁検事正

青森県副知事

青森県総務部長

- (4) 本部に幹事を置く。

幹事は、本部の所掌する事務について、本部長及び本部員を補佐する。

#### 3 庶 務

この本部の庶務は、青森県選挙管理委員会事務局において行なう。

明るく正しい参議院選挙推進運動青森県本部名簿

区 分	職 名	氏 名
本 部 長	青森県明るく正しい選挙推進協議会会長	楠 美 隆 之 進
	青森県明るく正しい選挙推進協議会副会長	武 田 澄 江
本 部 員	" "	木 村 重 治
	青森県報道協議会常任幹事	武 田 三 作
幹 事	青森県選挙管理委員会連合会副会長	船 越 宣 雄
	" "	成 田 繁 文
幹 事	青森県選挙管理委員会委員長	高 橋 敏 文
	青森県選挙管理委員会委員	工 藤 徳 三
幹 事	" "	田 附 健 四 郎
	" "	三 浦 益 三
幹 事	青森県教育委員会委員長	鈴 木 ル リ 子
	青森県教育委員会教育長	岡 本 省 一
幹 事	青森県公安委員会委員長	橋 本 和 吉
	青森県警察本部長	山 寺 通 雄
幹 事	青森県地方裁判所長	畔 上 英 治
	青森地方検察庁検事正	青 山 利 男
幹 事	青森県副知事	青 北 村 正 哉
	青森県総務部長	佐 野 秀 樹
幹 事	東奥日報社政経部長	山 内 豊
	デーリー東北社青森支社長	大 谷 国 雄
幹 事	陸奥新報社青森支社長	黒 田 憲 二
	日本放送協会青森放送局放送部長	森 下 修 利
幹 事	青森放送報道制作局長	須 藤 真 徳
	青森県総務部次長	照 井 徳 一
幹 事	青森県地方課長	工 藤 正
	青森県県民課長	張 間 浩 一
幹 事	青森県教育庁教育次長	小 室 悟 郎
	青森県教育庁社会教育課長	奈 良 雅 広
幹 事	青森県警察本部刑事部長	石 田 喜 久 美
	青森県警察本部捜査第二課長	野 村 京 生
幹 事	青森地方裁判所事務局長	沢 井 文 吾
	青森地方検察庁事務局長	斎 藤 武 雄
幹 事	青森県選挙管理委員会事務局長	高 杉 正 秋

## (2) 明るく正しい参議院議員通常選挙推進運動要綱

青 森 県

### 第1 目 標

きたる第8回参議院議員通常選挙においては、県内有権者のすべてが、良識の府としての参議院の性格および、その国政上の占める重要性を認識し、積極的に投票に参加し、自由な意思に基づく自覚のある投票を行なうよう、全県民的な運動を強力に展開するものとする。

### 第2 重 点 事 項

- 1 投票総参加運動を推進するために、とくに次の事項を重点的に行なうものとする。
  - (1) 積極的な投票参加運動の推進
  - (2) 不在者投票制度の周知
  - (3) 選挙人名簿6月登録に関する周知徹底
- 2 金のかからない選挙を推進するために、とくに買収対応の徹底的追放を図るものとする。
- 3 有権者の自覚に基づいて選挙権が行使されるように、政治を考える機会を積極的につくるよう努める。

### 第3 運動のすすめ方

- 1 県および市町村選挙管理委員会は、明るく正しい選挙推進協議会、明るく正しい参議院選挙推進青森県本部等の選挙関係団体と密接な協力提携を行なうとともに、青年団体、婦人団体、PTA等の諸団体に対し積極的な協力を求め、全県民的な運動をすすめるものとする。
- 2 新聞、放送等の報道機関が、今日の世論喚起に果たす役割が極めて大きいことにかんがみ、これらに対し情報、資料の提供を積極的に行ない、その協力を求めこの運動に対する県民の意識の高揚を図るものとする。

### 第4 実 施 事 業

事業の実施にあたっては、近年選挙の部度、選挙法が軽視され悪質な選挙違反が多いこと。また、本県の場合は参議院選挙の投票率が他の選挙に比較し、極端に低く、常に全国の下位にとどまる傾向にあること等を考慮し、とくに有権者の政治選挙に対する関心を高めるような内容を各種媒体におこむものとする。

#### 1 県選挙管理委員会

- (1) 広報巡回車による啓発  
県下全町村を巡回する外、特に前回の参議院選挙の投票率等を基準に重点啓発地区を定めて抽出巡回を行なう。 延31日間
- (2) ステッカーによる広告  
乗合い自動車1,100台分
- (3) 広告塔による広告  
重点啓発地区20町村
- (3) テレビ及びラジオ広告  
永久選挙人名簿登録推進、投票参加の呼びかけ、明るく正しい選挙の推進
- (5) 新聞広告  
永久選挙人名簿登録推進、投票参加の呼びかけ、明るく正しい選挙の推進
- (6) 啓発資材の作製配布  
横断幕、ポスター、ゴム風船、広告、タスキ  
市町村において実施する投票総参加のためのパレード、街頭宣伝に要する啓発資材を配布活用する。

#### 2 市町村選挙管理委員会

- (1) チラン等の作成配布  
投票所、立会演説会等周知、選挙人名簿の登録推進について啓発チランを配布する。
- (2) 広報車による啓発
- (3) 有線放送による啓発
- (4) 市町村広報紙による啓発
- (5) 投票総参加と、明るく正しい選挙推進のためのパレード等の実施

#### 3 啓発上注意すべき事項

- (1) 選挙人を狩出すような行為に亘らないこと。



(2) 投票所等における景品による投票行為は厳に行なわないこと。

4 参 考

1 自治省実施事項

- (1) ラジオ、テレビ放送
- (2) 新聞雑誌広告の掲載
- (3) ポスターの作成（各市町村直送）
- (4) 交通広告の実施
- (5) 選挙に関する歌の作成
- (6) 表彰の実施

2 公明選挙連盟実施事項

- (1) スライドの作成
- (2) パンフレット等の配布
- (3) 参議院議員通常選挙に関する世論調査の実施

3 明るく正しい選挙推進全国協議会

- (1) 明るく正しい選挙推進大会の開催
- (2) 有線放送による啓発
- (3) 講演、座談会、キャラバン隊等によるキャンペーン
- (4) 標語および写真の募集
- (5) 「私たちの広場」特集号の発行

資料 1

第 8 回参議院議員通常選挙重点啓発市町村

(投票率60%以下)

市	町	村	第 6 回投票率	第 7 回投票率	摘 要
			%	%	
五	所	川 原 市	51.52	51.00	重点啓発地区の指定は、第 7 回参院選の投票率を基準とした。
十	和	田 市	53.27	58.45	
三		沢 市	53.38	55.43	
む		つ 市	54.53	59.63	
鱒	ヶ	沢 町	54.87	59.22	
木		造 町	53.27	53.83	
深		浦 町	61.61	58.72	
森		田 村	56.57	57.78	
岩		木 町	57.39	56.50	
藤		崎 町	51.62	52.34	
浪		岡 町	54.09	56.47	
平		賀 町	52.28	55.93	
鶴		田 町	61.03	59.19	
百		石 町	44.35	59.43	
上		北 町	55.55	53.70	
東		北 町	57.08	59.43	
天	間	林 村	64.48	59.20	
下		田 村	49.38	58.54	
六	ヶ	所 村	47.89	48.72	
大		畑 町	54.40	58.33	
東		通 村	53.80	59.47	
三		戸 町	61.60	59.48	
五		戸 町	56.48	52.67	
名		川 町	61.65	57.27	
県	平	均 投 票 率	58.35	61.84	

明るく正しい参議院議員通常選挙推進運動計画

事業の区分	経費の区分	予算額	説明	摘要
1 広報巡回車による啓発	使用料及び賃借料 旅費	千円 373	・広報車を借上げ県下全町村を巡回，投票総参加を呼びかける 延20日間，59町村 広報車借上料 1日 11,500円×10日×2台=230,000円	執行費 75,000円
		305	・県広報車による重点啓発24市町村12日間 (投票率60%以下の市町村) 県広報車使用料 1K30円×2,500K=75,000円	
		68	職員旅費 1人22,400円×3人=67,200円	
2 乗合自動車ステッカー広告	需用費 役務費	210	・県下の各営業用バスを対象に広告ステッカーを1,100枚20日間掲示	執行費 ステッカー印刷 49,000円
		34	印刷製本費(ステッカー) @30円×1,100枚×1.03=33,930円	
		176	手数料 1日1枚8円×1,100枚×20日=176,000円	
3 広告塔による広告	使用料及び賃借料	280	・市部以外の重点啓発地区(投票率60%以下の町村)20町村に広告塔を設置する。	
		280	広告等借上料 @14,000円×20基=280,000円	
4 テレビ及びラジオ広告	役務費	741	・永久選挙人名簿6月登録の推進および投票総参加の呼びかけを，テレビ，ラジオのスポット放送で行なう。	
		741	テレビスポット(10秒)広告 B @17,000円×3回=51,000円 C @10,000円×57回=570,000円 ラジオスポット(20秒単位) B @3,000円×40回=120,000円	
5 新聞広告	役務費	480	・永久選挙人名簿の登録推進および投票総参加の呼びかけを新聞広告で行なう。	執行費 240,000円
		480	広告料 @30,000円×8紙×2回=480,000円	
6 横断幕による広告	需用費	289	・投票総参加のための横断幕を作製各市町村に配付掲示する。	各市町村2枚 執行費 175,000円
		289	印刷製本費 @2,000円×140枚×1.03=288,400円	
7 ポスターによる広告	需用費	78	・投票総参加，明るく正しい選挙推進のためポスターを作製各市町村に配付する。	旧市各90枚 新市各70枚 町村各40枚 執行費 75,000円
		78	印刷製本費 @25円×3,000枚×1.03=77,250円	

事業の区分	経費の区分	予算額	説 明	摘 要
8 広告ゴム風船 の配布		116	◦ 広告用ゴム風船を各市町村に配付，投票総参加のパレード等に活用させる外，県が実施する広報巡回に活用する。	各市 1,000コ 町村各 500コ 県分 (1,000コ)
	需用費	116	消耗品費 @ 3円×38,500×1.03=115,500円	
9 広告(タスキ) の配布		160	◦ 広告用(タスキ)を各市町村に配布，投票総参加のパレード等に活用させる。	各市 45枚 町村各 20枚
	需用費	160	印刷製本費 @100円×1,550本×1.03=159,650円	
計		2,727	内 訳	
			啓 発 委 託 費           1,718千円 執 行 費                   614千円 第2次委託費交付見込額   395千円	
市に対する委託費		818	内 訳	
			青 森 市           200	
			弘 前 市           147	
			八 戸 市           166	
			黒 石 市           59	
			五 所 川 原 市       65	
			十 和 田 市       64	
			三 沢 市           57	
	お づ 市           60			
合 計		3,545		

参議院議員通常選挙啓発主要日程

月 日	曜	内 容	月 日	曜	内 容
5月6日	月		6月7日	金	
" 7日	火		" 8日	土	
" 8日	水		" 9日	日	
" 9日	木		" 10日	月	広告幕配布, タスキ配布, 風船配布, ポスタ ー配布
" 10日	金		" 11日	火	
" 11日	土		" 12日	水	
" 12日	日		" 13日	木	◎公示日 広告塔設置完了(20町村)
" 13日	月		" 14日	金	
" 14日	火		" 15日	土	
" 15日	水		" 16日	日	◎立候補締切日
" 16日	木		" 17日	月	
" 17日	金		" 18日	火	ステッカー掲示開始(投票日まで)
" 18日	土		" 19日	水	
" 19日	日		" 20日	木	
" 20日	月		" 21日	金	
" 21日	火		" 22日	土	(T) 2 テレビスポット放送開始
" 22日	水		" 23日	日	(T) 2
" 23日	木		" 24日	月	(T) 2 県広報車出動(重点啓発)
" 24日	金		" 25日	火	(T) 2 (R) 2
" 25日	土	選挙人名簿登録推進テレビ, ラ ジオスポット放送	" 26日	水	(T) 2 (R) 2
" 26日	日	(T) 10回 (R) 10回	" 27日	木	(T) 2 (R) 2
" 27日	月	新聞広告	" 28日	金	広報巡回車出動(全町村) (T) 2 (R) 2
" 28日	火		" 29日	土	(T) 2 (R) 2 県広報車出動 (重点啓発)
" 29日	水		" 30日	日	(T) 2 (R) 2
" 30日	木		7月1日	月	テレビ重点(T) 3 ラジオ重点スポット スポット (R) 3
" 31日	金		" 2日	火	(T) 5 (R) 3
6月1日	土		" 3日	水	(T) 5 (R) 3
" 2日	日		" 4日	木	新聞広告 (T) 5 (R) 3
" 3日	月		" 5日	金	(T) 8 (R) 3
" 4日	火		" 6日	土	(T) 8 (R) 3
" 5日	水		" 7日	日	◎投票日
" 6日	木				

資料4

参議院議員通常選挙臨時啓発広報巡回（対象全町村）

月 日	出 発 地	巡 回 町 村	宿 泊 予 定 地	摘 要
6月28日	青 森 市	浪岡町，常盤村，山倉館村	尾 上 町	賀田，吉沢経由
6月29日	尾 上 町	尾上町，平賀町，大鱒町	碓ヶ関村	
6月30日	碓ヶ関村	碓ヶ関村，岩木町，相馬村	西 目 屋 村	
7月1日	西 目 屋 村	西目屋村，鱒ヶ沢町	鱒ヶ沢村	
7月2日	鱒ヶ沢町	深浦町，岩崎村，森田村，柏村	木 造 町	
7月3日	木 造 町	木造町，稲垣村，車力村，小泊村	小 泊 村	
7月4日	小 泊 村	市浦村，中里町，金木町	金 木 町	
7月5日	金 木 町	鶴田町，板柳町，藤崎町	青 森 市	
7月6日	青 森 市	蓬田村，蟹田町，平館村	平 館 村	
7月7日	平 館 村	今別町，三厩村	青 森 市	
6月28日	青 森 市	平内町，野辺地町，横浜町	横 浜 町	五所川原市経由青森
6月29日	横 浜 町	川内町，脇野沢村，大畑町	大 畑 町	
6月30日	大 畑 町	風岡浦村，大岡町，佐井村	む つ 市	
7月1日	む つ 市	東通村，六ヶ所村	六 ヶ 所 村	
7月2日	六 ヶ 所 村	百石町，下田村，階上村	階 上 村	
7月3日	階 上 村	南郷村，福地村，名川町	名 川 町	
7月4日	名 川 町	南部町，三戸町，田子町	田 子 町	
7月5日	田 子 町	五戸町，倉石村，新郷村	六 戸 町	
7月6日	六 戸 町	六戸町，十和田町，七戸町	七 戸 町	
7月7日	七 戸 町	上北町，東北町，天間林村	青 森 市	

(3) 事前運動防止要請書

近く参議院議員通常選挙が行なわれますが、立候補予想者等による政見発表，講演会，国会報告演説会その他の集会等のポスターの類が，現在，県内各地の電柱その他の場所に掲示されております。

これらのポスター類には場合により事前運動とみなされるようなものも数多く見受けられます。

このままの状態では選挙の公平が著しくそこなわれる虞れがあり，県民のひんしゆくをかう結果ともなりかねないと思います。

したがって，これらのポスター等についてはすみやかにこれを撤去するなど善処されたく，貴党内の関係者にご伝達を願い各関係者の良識ある行動によって町や村をきれいにし，明るく正しい選挙運動ができるようご協力を要請します。

昭和43年5月13日

自由民主党県支部連合会 殿  
日本社会党県本部 殿  
民主社会党県支部連合会 殿  
日本共産党県委員会 殿  
公明党県連合会 殿

青森県選挙管理委員会  
青森県警察本部



## 第二、参議院議員通常選挙

(地方区)

# 1. 投票に関する調査

## 地方区

区分 郡市名	投票当日の有権者数			投票者数			棄権者数			投票率		
	男	女	計	男	女	計	男	女	計	男	女	計
青森市	68,244	77,769	146,013	46,970	52,878	99,848	21,274	24,891	46,165	68.83	67.99	68.38
弘前市	46,865	54,495	101,360	31,377	35,095	66,472	15,488	19,400	34,888	66.95	64.40	65.58
八戸市	56,948	60,267	117,215	35,125	36,902	72,027	21,823	23,365	45,188	61.68	61.23	61.45
黒石市	11,558	13,120	24,678	7,670	8,723	16,393	3,888	4,397	8,285	66.36	66.49	66.43
五所川原市	14,185	16,167	30,352	8,755	9,089	17,844	5,430	7,078	12,508	61.72	56.22	58.79
十和田市	13,620	15,268	28,888	8,583	9,140	17,723	5,037	6,128	11,165	63.02	59.84	61.35
三沢市	10,510	11,718	22,228	6,019	6,615	12,634	4,491	5,103	9,594	57.27	56.45	56.84
むつ市	12,633	12,283	24,916	7,995	7,915	15,910	4,638	4,368	9,006	63.29	64.44	63.85
市計	234,563	261,087	495,650	152,494	166,357	318,851	82,069	94,730	176,799	65.01	63.72	64.33
東津軽郡	13,574	14,846	28,420	8,548	10,576	19,124	5,026	4,270	9,296	62.97	71.24	67.29
西津軽郡	26,450	29,060	55,510	16,341	18,692	35,033	10,109	10,368	20,477	61.78	64.32	63.11
中津軽郡	6,732	7,451	14,183	5,099	5,746	10,845	1,633	1,705	3,338	75.74	77.12	76.46
南津軽郡	32,801	36,690	69,491	21,867	24,159	46,026	10,934	12,531	23,465	66.67	65.85	66.23
北津軽郡	23,179	25,751	48,930	15,521	17,129	32,650	7,658	8,622	16,280	66.96	66.52	66.73
上北郡	34,443	37,594	72,037	20,080	22,682	42,762	14,363	14,912	29,275	58.30	60.33	59.36
下北郡	15,629	16,588	32,217	9,415	12,091	21,506	6,214	4,497	10,711	60.24	72.89	66.75
三戸郡	29,783	33,172	62,955	19,380	21,715	41,095	10,403	11,457	21,860	65.07	65.46	65.28
郡計	182,591	201,152	383,743	116,251	132,790	249,041	66,340	68,362	134,702	63.67	66.01	64.90
県計	417,154	462,239	879,393	268,745	299,147	567,892	148,409	163,092	311,501	64.42	64.72	64.58

# 投票に関する調査

## 地方区

区分 市名	投票当日の有権者数			投票者数			棄権者数			投票率		
	男	女	計	男	女	計	男	女	計	男	女	計
青森市												
第1開票区	13,616	15,641	29,257	9,373	10,569	19,942	4,243	5,072	9,315	68.84	67.57	68.16
第2 "	12,350	14,323	26,673	8,725	10,257	18,982	3,625	4,066	7,691	70.65	71.61	71.17
第3 "	14,068	16,092	30,160	9,763	11,155	20,918	4,305	4,937	9,242	69.40	69.32	69.36
第4 "	12,442	15,286	27,728	8,692	10,039	18,731	3,750	5,247	8,997	69.86	65.67	67.55
第5 "	15,768	16,427	32,195	10,417	10,858	21,275	5,351	5,569	10,920	66.06	66.10	66.08
青森市計	68,244	77,769	146,013	46,970	52,878	99,848	21,274	24,891	46,165	68.83	67.99	68.38
弘前市												
第1開票区	11,898	13,884	25,782	8,113	9,088	17,201	3,785	4,796	8,581	68.19	65.46	66.72
第2 "	10,596	12,114	22,710	6,875	7,436	14,311	3,721	4,678	8,399	64.88	61.38	63.02
第3 "	13,123	15,141	28,264	8,763	9,942	18,705	4,360	5,199	9,559	66.78	65.66	66.18
第4 "	11,248	13,356	24,604	7,626	8,629	16,255	3,622	4,727	8,349	67.80	64.61	66.07
弘前市計	46,865	54,495	101,360	31,377	35,095	66,472	15,488	19,400	34,888	66.95	64.40	65.58
八戸市												
第1開票区	10,787	11,788	22,575	6,943	6,806	13,749	3,844	4,982	8,826	64.36	57.74	60.90
第2 "	11,958	10,393	22,351	7,871	6,459	14,330	4,087	3,934	8,021	65.82	62.15	64.11
第3 "	11,616	13,047	24,663	7,210	8,095	15,305	4,406	4,952	9,358	62.07	62.04	62.06
第4 "	11,733	13,082	24,815	6,716	7,993	14,709	5,017	5,089	10,106	57.24	61.10	59.27
第5 "	10,854	11,957	22,811	6,385	7,549	13,934	4,469	4,408	8,877	58.83	63.13	61.08
八戸市計	56,948	60,267	117,215	35,125	36,902	72,027	21,823	23,365	45,188	61.68	61.23	61.45
黒石市	11,558	13,120	24,678	7,670	8,723	16,393	3,888	4,397	8,285	66.36	66.49	66.43
五所川原市	14,185	16,167	30,352	8,755	9,089	17,844	5,430	7,078	12,508	61.72	56.22	58.79
十和田市	13,620	15,268	28,888	8,583	9,140	17,723	5,037	6,128	11,165	63.02	59.84	61.35
三沢市	10,510	11,718	22,228	6,019	6,615	12,634	4,491	5,103	9,594	57.27	56.45	56.84
むつ市	12,633	12,283	24,916	7,995	7,915	15,910	4,638	4,368	9,006	63.29	64.44	63.85
市計	234,563	261,087	495,650	152,494	166,357	318,851	82,069	94,730	176,799	65.01	63.72	64.33

## 東津軽郡

区分 町村名	投票当日の有権者数			投票者数			棄権者数			投票率		
	男	女	計	男	女	計	男	女	計	男	女	計
平内町	5,110	5,613	10,723	3,079	3,682	6,761	2,031	1,931	3,962	60.25	65.60	63.05
蟹田町	1,843	2,062	3,905	1,196	1,476	2,672	647	586	1,233	64.89	71.58	68.43
今別町	2,089	2,381	4,470	1,389	1,696	3,085	700	685	1,385	66.49	71.23	69.02
蓬田村	1,515	1,623	3,138	969	1,202	2,171	546	421	967	63.96	74.06	69.18
平館村	1,422	1,526	2,948	779	1,146	1,925	643	380	1,023	54.78	75.10	65.30
三厩村	1,595	1,641	3,236	1,136	1,374	2,510	459	267	726	71.22	83.73	77.56
計	13,574	14,846	28,420	8,548	10,576	19,124	5,026	4,270	9,296	62.97	71.24	67.29

# 投票に関する調

## 西津軽郡

区分 町村名	投票当日の有権者数			投票者数			乗権者数			投票率		
	男	女	計	男	女	計	男	女	計	男	女	計
鯉ヶ沢町	5,935	6,558	12,493	3,228	4,004	7,232	2,707	2,554	5,261	54.39	61.06	57.89
木造町	7,744	8,542	16,286	4,667	4,809	9,476	3,077	3,733	6,810	60.27	56.30	58.18
深浦町	3,997	4,287	8,284	2,380	3,054	5,434	1,617	1,233	2,850	59.54	71.24	65.60
森田村	1,819	1,997	3,816	1,200	1,316	2,516	619	681	1,300	65.97	65.90	65.93
岩崎村	1,449	1,626	3,075	888	1,224	2,112	561	402	963	61.28	75.28	68.68
柏村	1,500	1,696	3,196	1,116	1,264	2,380	384	432	816	74.40	74.53	74.47
稲垣村	1,935	2,118	4,053	1,548	1,675	3,223	387	443	830	80.00	79.08	79.52
車力村	2,071	2,236	4,307	1,314	1,346	2,660	757	890	1,647	63.45	60.20	61.76
計	26,450	29,060	55,510	16,341	18,692	35,033	10,109	10,368	20,477	61.78	64.32	63.11

## 中津軽郡

区分 町村名	投票当日の有権者数			投票者数			乗権者数			投票率		
	男	女	計	男	女	計	男	女	計	男	女	計
岩木町	3,989	4,531	8,520	2,957	3,369	6,326	1,032	1,162	2,194	74.13	74.35	74.25
相馬村	1,356	1,489	2,845	1,078	1,221	2,299	278	268	546	79.50	82.00	80.81
西目屋村	1,387	1,431	2,818	1,064	1,156	2,220	323	275	598	76.71	80.78	78.78
計	6,732	7,451	14,183	5,099	5,746	10,845	1,633	1,705	3,338	75.74	77.12	76.46

## 南津軽郡

区分 町村名	投票当日の有権者数			投票者数			乗権者数			投票率		
	男	女	計	男	女	計	男	女	計	男	女	計
藤崎町	3,598	3,949	7,547	2,396	2,304	4,700	1,202	1,645	2,847	66.59	58.34	62.28
大鰐町	5,502	6,360	11,862	3,648	4,711	8,359	1,854	1,649	3,503	66.30	74.07	70.47
尾上町	3,334	3,733	7,067	2,369	2,528	4,897	965	1,205	2,170	71.06	67.72	69.29
浪岡町	6,638	7,360	13,998	4,581	4,670	9,251	2,057	2,690	4,747	69.01	63.45	66.09
平賀町	7,345	8,018	15,363	4,355	5,008	9,363	2,990	3,010	6,000	59.29	62.46	60.95
常盤村	1,811	2,046	3,857	1,320	1,402	2,722	491	644	1,135	72.89	68.52	70.57
田舎館村	3,095	3,529	6,624	2,156	2,271	4,427	939	1,258	2,197	69.66	64.35	66.83
碓ヶ関村	1,478	1,695	3,173	1,042	1,265	2,307	436	430	866	70.50	74.63	72.71
計	32,801	36,690	69,491	21,867	24,159	46,026	10,934	12,531	23,465	66.67	65.85	66.23

## 北津軽郡

区分 町村名	投票当日の有権者数			投票者数			乗権者数			投票率		
	男	女	計	男	女	計	男	女	計	男	女	計
板柳町	5,986	6,737	12,723	4,192	4,445	8,637	1,794	2,292	4,086	70.03	65.98	67.88
金木町	4,431	4,977	9,408	2,901	3,330	6,231	1,530	1,647	3,177	65.47	66.91	66.23
中里町	4,436	4,756	9,192	2,993	3,195	6,188	1,443	1,561	3,004	67.47	67.18	67.32
鶴田町	5,282	5,955	11,237	3,678	3,827	7,505	1,604	2,128	3,732	69.63	64.27	66.79
市浦村	1,442	1,590	3,032	883	1,088	1,971	559	502	1,061	61.23	68.43	65.01
小泊村	1,602	1,736	3,338	874	1,244	2,118	728	492	1,220	54.56	71.66	63.45
計	23,179	25,751	48,930	15,521	17,129	32,650	7,658	8,622	16,280	66.96	66.52	66.73

## 投 票 に 関 す る 調

### 上 北 郡

区分 町村名	投票当日の有権者数			投票者数			棄権者数			投票率		
	男	女	計	男	女	計	男	女	計	男	女	計
野辺地町	4,935	5,588	10,523	2,890	3,610	6,500	2,045	1,978	4,023	58.56	64.60	61.77
七戸町	3,649	4,208	7,857	2,324	2,843	5,167	1,325	1,365	2,690	63.69	67.56	65.76
百石町	2,676	2,911	5,587	1,370	1,624	2,994	1,306	1,287	2,593	51.20	55.79	53.59
十和田町	2,568	2,798	5,366	1,690	1,750	3,440	878	1,048	1,926	65.81	62.54	64.11
六戸町	3,022	3,285	6,307	1,935	2,003	3,938	1,087	1,282	2,369	64.03	60.97	62.44
横浜町	2,059	2,229	4,288	1,293	1,565	2,858	766	664	1,430	62.80	70.21	66.65
上北町	3,127	3,427	6,554	1,625	1,850	3,475	1,502	1,577	3,079	51.97	53.98	53.02
東北町	3,649	3,823	7,472	2,083	2,093	4,176	1,566	1,730	3,296	57.08	54.75	55.89
天間林村	3,243	3,562	6,805	1,958	1,992	3,950	1,285	1,570	2,855	60.38	55.92	58.05
下田村	2,192	2,338	4,530	1,207	1,304	2,511	985	1,034	2,019	55.06	55.77	55.43
六ヶ所村	3,323	3,425	6,748	1,705	2,048	3,753	1,618	1,377	2,995	51.31	59.80	55.62
計	34,443	37,594	72,037	20,080	22,682	42,762	14,363	14,912	29,275	58.30	60.33	59.36

### 下 北 郡

区分 町村名	投票当日の有権者数			投票者数			棄権者数			投票率		
	男	女	計	男	女	計	男	女	計	男	女	計
川内町	2,563	2,798	5,361	1,606	2,144	3,750	957	654	1,611	62.66	76.63	69.95
大畑町	3,737	4,056	7,793	2,148	2,722	4,870	1,589	1,334	2,923	57.48	67.11	62.49
大間町	2,149	2,249	4,398	1,324	1,619	2,943	825	630	1,455	61.61	71.99	66.92
東通村	3,215	3,322	6,537	1,917	2,305	4,222	1,298	1,017	2,315	59.63	69.39	64.59
風間浦村	1,240	1,320	2,560	708	1,003	1,711	532	317	849	57.10	75.98	66.84
佐井村	1,451	1,535	2,986	1,039	1,251	2,290	412	284	696	71.61	81.50	76.69
脇野沢村	1,274	1,308	2,582	673	1,047	1,720	601	261	862	52.83	80.05	66.62
計	15,629	16,588	32,217	9,415	12,091	21,506	6,214	4,497	10,711	60.24	72.89	66.75

### 三 戸 郡

区分 町村名	投票当日の有権者数			投票者数			棄権者数			投票率		
	男	女	計	男	女	計	男	女	計	男	女	計
三戸町	5,002	5,761	10,763	3,404	4,059	7,463	1,598	1,702	3,300	68.05	70.46	69.34
五戸町	5,924	6,683	12,607	3,730	3,754	7,484	2,194	2,929	5,123	62.96	56.17	59.36
田子町	3,213	3,450	6,663	2,103	2,446	4,549	1,110	1,004	2,114	65.45	70.90	68.27
名川町	3,666	4,085	7,751	2,266	2,464	4,730	1,400	1,621	3,021	61.81	60.32	61.02
南部町	2,223	2,563	4,786	1,537	1,822	3,359	686	741	1,427	69.14	71.09	70.18
階上村	2,758	2,876	5,634	1,620	1,830	3,450	1,138	1,046	2,184	58.74	63.63	61.24
福地村	1,628	1,835	3,463	963	1,009	1,972	665	826	1,491	59.15	54.99	56.94
福郷村	2,483	2,784	5,267	1,665	2,138	3,803	818	646	1,464	67.06	76.80	72.20
倉石村	1,267	1,389	2,656	900	869	1,769	367	520	887	71.03	62.56	66.60
新郷村	1,619	1,746	3,365	1,192	1,324	2,516	427	422	849	73.62	75.83	74.76
計	29,783	33,172	62,955	19,380	21,715	41,095	10,403	11,457	21,860	65.07	65.46	65.28

## 2. 開 票 に 関 する 調

地 方 区

区 分 郡 市 名	投票総数	有効投票	無効投票	無 効 投 票 率	備 考
青 森 市	99,848	96,864	2,984	2.99	
弘 前 市	66,462	64,048	2,414	3.63	持帰り 10
八 戸 市	72,004	67,891	4,113	5.71	持帰り 21 不受理 2
黒 石 市	16,393	15,567	826	5.04	
五 所 川 原 市	17,844	16,923	921	5.16	
十 和 川 市	17,721	16,788	933	5.26	不受理 2
三 沢 市	72,631	11,533	1,098	8.69	持帰り 3
む ち 市	15,910	15,039	871	5.47	
市 計	318,813	304,653	14,160	4.44	持帰り 34 不受理 4
東 津 軽 郡	19,117	17,694	1,423	7.44	持帰り 7
西 津 軽 郡	35,028	32,686	2,342	6.69	不受理 5
中 津 軽 郡	10,845	10,260	585	5.39	
南 津 軽 郡	46,001	42,638	3,363	7.31	持帰り 25
北 津 軽 郡	32,644	30,670	1,974	6.05	持帰り 6 不受理 1 到着番号札に記載したもの 1
上 北 郡	42,756	39,254	3,502	8.19	持帰り 6
下 北 郡	21,495	19,690	1,805	8.40	持帰り 5 不受理 6
三 戸 郡	41,085	37,464	3,621	8.81	持帰り 9 不受理 1
郡 計	248,971	230,356	18,615	7.48	持帰り 58 不受理 13 到着番号札に記載したもの 1
県 計	567,784	535,009	32,775	5.77	持帰り 92 不受理 17 到着番号札に記載したもの 1

# 開 票 に 関 す る 調

市

市 区 分 名	投票総数	有効投票	無効投票	無効投票率	備 考
青森市第1開票区	19,942	19,376	566	2.84	
〃 第2 〃	18,982	18,505	477	2.51	
〃 第3 〃	20,918	20,302	616	2.94	
〃 第4 〃	18,731	18,213	518	2.77	
〃 第5 〃	21,275	20,468	807	3.79	
青 森 市 計	99,848	96,864	2,984	2.99	
弘前市第1開票区	17,199	16,593	606	3.52	持帰り 2
〃 第2 〃	14,308	13,755	553	3.86	持帰り 3
〃 第3 〃	18,704	18,072	632	3.38	持帰り 1
〃 第4 〃	16,251	15,628	623	3.83	持帰り 4
弘 前 市 計	66,462	64,048	2,414	3.63	持帰り 10
八戸市第1開票区	13,749	13,022	727	5.29	
〃 第2 〃	14,324	13,718	606	4.23	持帰り 5 不受理 1
〃 第3 〃	15,305	14,438	867	5.66	
〃 第4 〃	14,708	13,638	1,070	7.27	持帰り 1
〃 第5 〃	13,918	13,075	843	6.06	持帰り 15 不受理 1
八 戸 市 計	72,004	67,891	4,113	5.71	持帰り 21 不受理 2
黒 石 市	16,393	15,567	826	5.04	
五所川原市	17,844	16,923	921	5.16	
十和田市	17,721	16,788	933	5.26	不受理 2
三 沢 市	12,631	11,533	1,098	8.69	持帰り 3
お つ 市	15,910	15,039	871	5.47	
市 計	318,813	304,653	14,160	4.44	持帰り 34 不受理 4

東 津 軽 郡

町 村 区 分 名	投票総数	有効投票	無効投票	無効投票率	備 考
平 内 町	6,758	6,225	533	7.89	持帰り 3
蟹 田 町	2,668	2,433	235	8.81	持帰り 4
今 別 町	3,085	2,802	283	9.17	
蓬 田 村	2,171	2,045	126	5.80	
平 館 村	1,925	1,811	114	5.92	
三 鹿 村	2,510	2,378	132	5.26	
計	19,117	17,694	1,423	7.44	持帰り 7



# 開 票 に 関 す る 調

## 西 津 軽 郡

区 分 町 村 名	投票総数	有効投票	無効投票	無 効 投 票 率	備 考
鯨ヶ沢町	7,229	6,707	522	7.22	不受理 3
木造町	9,475	8,909	566	5.97	不受理 1
深浦町	5,434	5,052	382	7.03	
森田村	2,516	2,396	120	4.77	
岩崎村	2,112	1,961	151	7.15	
粕村	2,380	2,258	122	5.13	
稲垣村	3,222	3,027	195	6.05	不受理 1
車力村	2,660	2,376	284	10.68	
計	35,028	32,686	2,342	6.69	不受理 5

## 中 津 軽 郡

区 分 町 村 名	投票総数	有効投票	無効投票	無 効 投 票 率	備 考
岩木町	6,326	6,035	291	4.60	
相馬村	2,299	2,155	144	6.26	
西目屋村	2,220	2,070	150	6.76	
計	10,845	10,260	585	5.39	

## 南 津 軽 郡

区 分 町 村 名	投票総数	有効投票	無効投票	無 効 投 票 率	備 考
藤崎町	4,700	4,418	282	6.00	
大鰐町	8,359	7,693	666	7.97	
尾上町	4,895	4,613	282	5.76	持帰り 2
浪岡町	9,248	8,789	459	4.96	持帰り 3
平賀町	9,343	8,310	1,033	11.06	持帰り 20
常盤村	2,722	2,551	171	6.28	
田舎館村	4,427	4,067	360	8.13	
碓ヶ関村	2,307	2,197	110	4.77	
計	46,001	42,638	3,363	7.31	持帰り 25

## 北 津 軽 郡

区 分 町 村 名	投票総数	有効投票	無効投票	無 効 投 票 率	備 考
板柳町	8,637	8,202	435	5.04	
金木町	6,228	5,879	349	5.60	持帰り 3
中里町	6,186	5,819	367	5.93	持帰り 2
鶴田町	7,504	6,936	568	7.57	持帰り 1
市浦村	1,971	1,854	117	5.94	
小泊村	2,118	1,980	138	6.52	不受理 1 番号札に記入したもの 1
計	32,644	30,670	1,974	6.05	持帰り 6 不受理 1 番号札に記入したもの 1

## 開 票 に 関 す る 調

上 北 郡

区 分 町 村 名	投票総数	有効投票	無効投票	無 効 投 票 率	備 考
野 辺 地 町	6,500	6,116	384	5.91	
七 戸 町	5,167	4,934	233	4.51	
百 石 町	2,994	2,831	163	5.44	
十 和 田 町	3,440	3,144	296	8.60	
六 戸 町	3,938	3,762	176	4.47	
横 浜 町	2,857	2,640	217	7.60	持帰り 1票
上 北 町	3,475	3,180	295	8.49	
東 北 町	4,176	3,792	384	9.20	
天 間 林 村	3,950	3,625	325	8.23	
下 田 村	2,510	2,191	319	12.71	持帰り 1票
六ヶ所 村	3,749	3,039	710	18.94	持帰り 4票
計	42,756	39,254	3,502	8.19	持帰り 6票

下 北 郡

区 分 町 村 名	投票総数	有効投票	無効投票	無 効 投 票 率	備 考
川 内 町	3,748	3,498	250	6.67	不受理 2
大 畑 町	4,866	4,342	524	10.77	持帰り 3 不受理 1
大 間 町	2,943	2,691	252	8.56	
東 通 村	4,220	3,803	417	9.88	持帰り 2
風 間 浦 村	1,711	1,585	126	7.36	
佐 井 村	2,287	2,127	160	7.00	不受理 3
脇 野 沢 村	1,720	1,644	76	4.42	
計	21,495	19,690	1,805	8.40	持帰り 5 不受理 6

三 戸 郡

区 分 町 村 名	投票総数	有効投票	無効投票	無 効 投 票 率	備 考
三 戸 町	7,460	6,793	667	8.94	持帰り 3
五 戸 町	7,483	6,836	647	8.65	持帰り 1
田 子 町	4,549	4,076	473	1.04	
名 川 町	4,729	4,232	497	10.51	持帰り 1
南 部 町	3,359	3,129	230	6.85	
階 上 村	3,450	3,276	174	5.04	
福 地 村	1,972	1,793	179	9.08	
福 南 郷 村	3,800	3,461	339	8.91	持帰り 3
倉 石 村	1,769	1,613	156	8.82	
新 郷 村	2,514	2,255	259	10.30	持帰り 1 不受理 1
計	41,085	37,464	3,621	8.81	持帰り 9 不受理 1

### 3. 候補者得票数に関する調

地 方 区

候補者氏名 郡市名	中村 勝巳	笹森 順造	楠美 省吾	山崎 竜男	盛田 三喜雄	計
青 森 市	7,363	15,809	9,727	39,303	24,662	96,864
弘 前 市	3,233	18,852	24,170	6,303	11,490	64,048
八 戸 市	3,783	17,300	2,300	26,253	18,255	67,891
黒 石 市	940	5,495	3,009	2,447	3,676	15,567
五所川原市	470	4,336	7,200	1,787	3,130	16,923
十和田市	734	3,467	1,377	6,760	4,450	16,788
三 沢 市	468	3,360	697	3,663	3,345	11,533
む づ 市	683	3,675	792	6,226	3,663	15,039
市 計	17,674	72,294	49,272	92,742	72,671	304,653
東 津 軽 郡	599	3,361	975	8,293	4,466	17,694
西 津 軽 郡	1,457	13,215	7,586	4,564	5,864	32,686
中 津 軽 郡	404	2,903	4,694	814	1,445	10,260
南 津 軽 郡	1,854	12,440	14,764	5,168	8,412	42,638
北 津 軽 郡	1,383	8,473	11,308	4,056	5,450	30,670
上 北 郡	1,496	8,361	1,233	12,640	15,524	39,254
下 北 郡	932	5,734	847	6,741	5,436	19,690
三 戸 郡	1,228	11,228	856	15,722	8,430	37,464
郡 計	9,353	65,715	42,263	57,998	55,027	230,356
県 計	27,027	138,009	91,535	150,740	127,698	535,009

候補者得票数に関する調

市

候補者氏名 市 名	中村 勝巳	笹森 順造	楠美 省吾	山崎 竜男	盛田 三喜雄	計
青森市第1開票区	1,150	2,798	1,885	8,087	5,456	19,376
〃 第2 〃	1,766	2,923	1,773	7,419	4,624	18,505
〃 第3 〃	1,609	3,325	2,230	8,319	4,819	20,302
〃 第4 〃	1,222	3,143	2,067	7,656	4,125	18,213
〃 第5 〃	1,616	3,620	1,772	7,822	5,638	20,468
青森市計	7,363	15,809	9,727	39,303	24,662	96,864
弘前市第1開票区	797	4,595	6,644	1,543	3,014	16,593
〃 第2 〃	586	4,321	5,585	1,406	1,857	13,755
〃 第3 〃	1,146	5,409	5,894	1,854	3,769	18,072
〃 第4 〃	704	4,527	6,047	1,500	2,850	15,628
弘前市計	3,233	18,852	24,170	6,303	11,490	64,048
八戸市第1開票区	563	3,824	565	5,349	2,721	13,022
〃 第2 〃	635	3,758	480	5,142	3,703	13,718
〃 第3 〃	847	3,038	416	5,449	4,688	14,438
〃 第4 〃	772	3,414	472	5,396	3,584	13,638
〃 第5 〃	966	3,266	367	4,917	3,559	13,075
八戸市計	3,783	17,300	2,300	26,253	18,255	67,891
黒石市	940	5,495	3,009	2,447	3,676	15,567
五所川原市	470	4,336	7,200	1,787	3,130	16,923
十和田市	734	3,467	1,377	6,760	4,450	16,788
三沢市	468	3,360	697	3,663	3,345	11,533
むつ市	683	3,675	792	6,226	3,663	15,039
市 計	17,674	72,294	49,272	92,742	72,671	304,653

東津軽郡

候補者氏名 町 村 名	中村 勝巳	笹森 順造	楠美 省吾	山崎 竜男	盛田 三喜雄	計
平内町	144	1,138	426	2,954	1,563	6,225
蟹田町	75	584	109	981	684	2,433
今別町	150	541	100	1,260	751	2,802
蓬田村	77	284	90	1,203	391	2,045
平館村	40	441	171	831	328	1,811
三厩村	113	373	79	1,064	749	2,378
計	599	3,361	975	8,293	4,466	17,694

## 候補者得票数に関する調

### 西 津 軽 郡

候補者氏名 町 村 名	中 村 勝 巳	笹 森 順 造	楠 美 省 吾	山 崎 竜 男	盛 田 三 喜 雄	計
鱒ヶ沢町	335	2,553	1,361	1,320	1,138	6,707
木造町	365	3,654	2,329	1,079	1,482	8,909
深浦町	249	1,923	1,029	775	1,076	5,052
森田村	78	724	810	272	512	2,396
岩崎村	160	927	417	171	286	1,961
柏村	74	1,148	467	237	332	2,258
稲垣村	75	1,525	666	244	517	3,027
車力村	121	761	507	466	521	2,376
計	1,457	13,215	7,586	4,564	5,864	32,686

### 中 津 軽 郡

候補者氏名 町 村 名	中 村 勝 巳	笹 森 順 造	楠 美 省 吾	山 崎 竜 男	盛 田 三 喜 雄	計
岩木町	223	1,753	3,056	480	523	6,035
相馬村	99	663	901	152	340	2,155
西目屋村	82	487	737	182	582	2,070
計	404	2,903	4,694	814	1,445	10,260

### 南 津 軽 郡

候補者氏名 町 村 名	中 村 勝 巳	笹 森 順 造	楠 美 省 吾	山 崎 竜 男	盛 田 三 喜 雄	計
藤崎町	290	1,118	1,615	613	782	4,418
大鰯町	175	2,827	2,485	675	1,531	7,693
尾上町	303	1,366	1,209	656	1,079	4,613
浪岡町	438	1,964	3,577	1,111	1,699	8,789
平賀町	312	2,336	3,112	979	1,571	8,310
常盤村	115	584	1,225	260	367	2,551
田舎館村	160	1,575	1,001	588	743	4,067
碓ヶ関村	61	670	545	286	640	2,197
計	1,854	12,440	14,764	5,168	8,412	42,638

### 北 津 軽 郡

候補者氏名 町 村 名	中 村 勝 巳	笹 森 順 造	楠 美 省 吾	山 崎 竜 男	盛 田 三 喜 雄	計
板柳町	190	1,869	3,766	1,349	1,028	8,202
金木町	271	1,765	2,114	548	1,181	5,879
中里町	408	1,681	1,758	695	1,277	5,819
鶴田町	179	2,219	2,691	950	897	6,936
市浦村	54	350	600	233	617	1,854
小泊村	281	589	379	281	450	1,980
計	1,383	8,473	11,308	4,056	5,450	30,670

## 候補者得票数に関する調

### 上 北 郡

候補者氏名 町村名	中村 勝巳	笹森 順造	楠美 省吾	山崎 竜男	盛田 三喜雄	計
野 辺 地 町	290	1,578	177	1,292	2,779	6,116
七 戸 町	99	796	78	915	3,046	4,934
百 石 町	91	588	47	1,491	614	2,831
十 和 山 町	217	727	83	1,196	921	3,144
六 戸 町	117	1,134	117	1,429	965	3,762
被 浜 町	220	315	76	1,324	705	2,640
上 北 町	95	465	67	550	2,003	3,180
東 北 町	87	903	272	1,260	1,270	3,792
天 間 林 村	72	783	54	1,080	1,636	3,625
下 田 村	83	467	58	977	606	2,191
六ヶ所 村	125	605	204	1,126	979	3,039
計	1,496	8,361	1,233	12,640	15,524	39,254

### 下 北 郡

候補者氏名 町村名	中村 勝巳	笹森 順造	楠美 省吾	山崎 竜男	盛田 三喜雄	計
川 内 町	443	1,069	162	940	884	3,498
大 畑 町	151	1,256	231	1,400	1,304	4,342
大 間 町	53	975	81	857	725	2,691
東 通 村	135	951	61	1,826	830	3,803
風 間 浦 村	23	591	31	640	300	1,585
佐 井 村	91	481	204	423	928	2,127
脇 野 沢 村	36	411	77	655	465	1,644
計	932	5,734	847	6,741	5,436	19,690

### 三 戸 郡

候補者氏名 町村名	中村 勝巳	笹森 順造	楠美 省吾	山崎 竜男	盛田 三喜雄	計
三 戸 町	135	2,277	189	2,514	1,678	6,793
五 戸 町	348	2,243	183	2,186	1,876	6,836
田 子 町	88	928	47	1,836	1,177	4,076
名 川 町	108	1,322	117	1,933	752	4,232
南 部 町	105	1,092	95	1,196	641	3,129
南 階 上 村	114	765	66	1,722	609	3,276
福 地 村	64	380	30	957	362	1,793
南 郷 村	138	910	56	1,805	552	3,461
倉 石 村	49	444	45	642	433	1,613
新 郷 村	79	867	28	931	350	2,255
計	1,228	11,228	856	15,722	8,430	37,464

## 4. 無効投票に関する調

地 方 区

区 分 郡市名 (開票区名)	成規の用紙を用 いないもの	候補者の氏名を記載し ないもの	候補者の氏名を記載し たものができない者 となること	二人以上の候補者 の氏名を記載し たもの	記載したものを 被選挙権のない 候補者の氏名を 記載したもの	候補者の氏名を 記載し たものを 記載し たものを 記載し たものを 記載し たものを	候補者の氏名を 記載し たものを 記載し たものを 記載し たものを 記載し たものを	白紙 投票	単に 雑事を 記載	単に 記号・ 符号	記 載 し た もの	計
青 森 市	27	2,081	—	31	—	11	—	43	446	180	165	2,984
弘 前 市	2	1,678	—	39	—	59	1	82	229	185	139	2,414
八 戸 市	3	2,537	—	48	—	75	—	166	631	368	285	4,113
黒 石 市	2	550	—	—	—	4	2	22	136	56	54	826
五 所 川 原 市	—	717	—	14	—	—	—	47	67	—	76	921
十 和 田 市	—	644	—	3	—	8	—	34	115	48	81	933
三 沢 市	—	765	—	—	—	14	—	74	99	33	116	1,098
む つ 市	—	598	—	11	—	—	—	39	106	50	67	871
市 計	31	9,570	—	146	—	171	3	507	1,829	920	983	14,160
東 津 軽 郡	1	1,068	—	10	—	2	—	41	220	70	11	1,423
西 津 軽 郡	—	1,852	—	3	—	—	1	99	213	98	76	2,342
中 津 軽 郡	—	466	—	2	—	9	—	8	52	16	32	585
南 津 軽 郡	—	2,254	—	54	—	103	—	185	530	96	141	3,363
北 津 軽 郡	1	1,480	—	20	—	26	—	75	212	115	45	1,974
上 北 郡	1	2,326	—	14	—	14	—	146	503	224	274	3,502
下 北 郡	1	1,361	—	6	—	3	—	43	284	67	40	1,805
三 戸 郡	1	2,390	—	31	—	15	12	254	587	140	191	3,621
郡 計	5	13,197	—	140	—	172	13	851	2,601	826	810	18,615
県 計	36	22,767	—	286	—	343	16	1,358	4,430	1,746	1,793	32,775



# 無効投票に関する調

市

区分 市名	成規の用紙を用 いないもの	候補者の氏名を記載し たもの	候補者とならない者 の氏名を記載し たもの	二人以上の候補 者の氏名を記載 したもの	記載したものの 被選挙権のない 候補者の氏名を 記載したもの	外他事を記載し たものの氏名の 候補者の氏名を 記載したもの	自書しないもの 候補者の氏名を 記載したもの	記載したものを確 認し難いものを 記載したものを確 認したものを	白紙 投票	単に雑事を記載 したもの	単に記号・符号 を記載したもの	計
青森市第1開票区	3	366	—	8	—	—	—	—	83	62	44	566
"  第2  "	—	338	—	4	—	2	—	19	70	14	30	477
"  第3  "	4	427	—	8	—	9	—	—	76	53	39	616
"  第4  "	13	340	—	5	—	—	—	4	100	31	25	518
"  第5  "	7	610	—	6	—	—	—	20	117	20	27	807
青森市計	27	2,081	—	31	—	11	—	43	446	180	165	2,984
弘前市第1開票区	—	409	—	20	—	—	1	48	77	22	29	606
"  第2  "	—	391	—	1	—	22	—	25	52	11	51	553
"  第3  "	2	428	—	15	—	3	—	—	77	76	31	632
"  第4  "	—	450	—	3	—	34	—	9	23	76	28	623
弘前市計	2	1,678	—	39	—	59	1	82	229	185	139	2,414
八戸市第1開票区	2	356	—	—	—	6	—	—	112	195	56	727
"  第2  "	—	390	—	8	—	—	—	10	112	40	46	606
"  第3  "	—	543	—	15	—	8	—	51	162	40	48	867
"  第4  "	—	631	—	8	—	61	—	90	138	56	86	1,070
"  第5  "	1	617	—	17	—	—	—	15	107	37	49	843
八戸市計	3	2,537	—	48	—	75	—	166	631	368	285	4,113
黒石市	2	550	—	—	—	4	2	22	136	56	54	826
五所川原市	—	717	—	14	—	—	—	47	67	—	76	921
十和田市	—	644	—	3	—	8	—	34	115	48	81	933
三沢市	—	765	—	—	—	14	—	74	99	33	116	1,098
むつ市	—	598	—	11	—	—	—	39	106	50	67	871
市計	31	9,570	—	146	—	171	3	507	1,829	920	983	14,160



# 無効投票に関する調

## 中津軽郡

区分 町村名 (開票区名)	成規の用紙を用 いないもの	候補者の氏名を記載し ない者	たの氏名を記載し 候補者となるこ とができない者	たの氏名を記載し 候補者となるこ とができない者	二人以上の候補 者の氏名を記載 したもの	記載したものの 候補者の氏名を 被選挙権のない 候補者としたもの	記載したものの 候補者の氏名を 被選挙権のない 候補者としたもの	記載したものの 候補者の氏名を 被選挙権のない 候補者としたもの	記載したものの 候補者の氏名を 被選挙権のない 候補者としたもの	記載したものの 候補者の氏名を 被選挙権のない 候補者としたもの	記載したものの 候補者の氏名を 被選挙権のない 候補者としたもの	記載したものの 候補者の氏名を 被選挙権のない 候補者としたもの	記載したものの 候補者の氏名を 被選挙権のない 候補者としたもの	計
岩木町			227		2					41	9	12	291	
相馬村			119					9		5	6	5	144	
西目屋村			120							8	6	15	150	
計			466		2			9		52	16	32	585	

## 南津軽郡

区分 町村名 (開票区名)	成規の用紙を用 いないもの	候補者の氏名を記載し ない者	たの氏名を記載し 候補者となるこ とができない者	たの氏名を記載し 候補者となるこ とができない者	二人以上の候補 者の氏名を記載 したもの	記載したものの 候補者の氏名を 被選挙権のない 候補者としたもの	記載したものの 候補者の氏名を 被選挙権のない 候補者としたもの	記載したものの 候補者の氏名を 被選挙権のない 候補者としたもの	記載したものの 候補者の氏名を 被選挙権のない 候補者としたもの	記載したものの 候補者の氏名を 被選挙権のない 候補者としたもの	記載したものの 候補者の氏名を 被選挙権のない 候補者としたもの	記載したものの 候補者の氏名を 被選挙権のない 候補者としたもの	記載したものの 候補者の氏名を 被選挙権のない 候補者としたもの	計
藤崎町			70							14	84	44	70	282
大鰐町			438							54	170	4	666	
尾上町			203		1		1			18	34	6	282	
浪岡町			319		9		1			39	69	5	459	
平賀町			781		34		92			29	97		1,033	
常盤村			129		10					12	20		171	
山舎館村			250				9			24	42		360	
碓ヶ関村			64							7	22	17	110	
計			2,254		54		103			185	530	96	3,363	

# 無効投票に関する調

## 北津軽郡

区分 町村名 (開票区名)	成規の用紙を用 いないもの	候補者の氏名を記載し ない者	たもの の氏名を記載し とがでない者	候補者となるこ とがでない者	たもの の氏名を記載し 二人以上の候補 者	したものを 二人以上の候補 者	被選挙権のない 候補者の氏名を 記載したもの	記載したものを 候補者の氏名を 記載し	外他事の氏名を 記載し	たもの の氏名を記載し 候補者の氏名を 記載し	自書しないもの 候補者の氏名を 記載し	記載したものを 何人かを確 認し	白紙投票	単に雑事を記載 したもの	単に記号・符号 を記載したもの	計
板柳町	—	—	306	—	—	—	—	—	24	—	46	27	11	21	435	
金木町	—	—	268	—	19	—	—	—	2	—	18	26	1	15	349	
中里町	—	—	299	—	—	—	—	—	—	—	—	29	39	—	367	
鶴田町	—	—	432	—	—	—	—	—	—	—	—	87	49	—	568	
市浦村	—	—	81	—	—	—	—	—	—	—	—	22	5	9	117	
小泊村	1	—	94	—	—	1	—	—	—	—	11	21	10	—	138	
計	1	—	1,480	—	—	20	—	—	26	—	75	212	115	45	1,974	

## 上北郡

区分 町村名 (開票区名)	成規の用紙を用 いないもの	候補者の氏名を記載し ない者	たもの の氏名を記載し とがでない者	候補者となるこ とがでない者	二人以上の候補 者	したものを 二人以上の候補 者	被選挙権のない 候補者の氏名を 記載したもの	記載したものを 候補者の氏名を 記載し	外他事の氏名を 記載し	たもの の氏名を記載し 候補者の氏名を 記載し	自書しないもの 候補者の氏名を 記載し	記載したものを 何人かを確 認し	白紙投票	単に雑事を記載 したもの	単に記号・符号 を記載したもの	計
野辺地町	1	—	277	—	—	8	—	—	3	—	15	45	5	30	384	
七戸町	—	—	158	—	—	—	—	—	4	—	33	23	15	—	233	
百石町	—	—	133	—	2	—	—	—	—	—	4	6	7	11	163	
十和田町	—	—	190	—	—	3	—	—	6	—	10	40	14	33	296	
六戸町	—	—	137	—	—	1	—	—	—	—	2	20	8	8	176	
横浜町	—	—	137	—	—	—	—	—	—	—	1	27	28	24	217	
上北町	—	—	222	—	—	—	—	—	1	—	10	22	—	40	295	
東北町	—	—	278	—	—	—	—	—	—	—	—	29	38	39	384	
天間林村	—	—	228	—	—	—	—	—	—	—	—	29	68	—	325	
下田村	—	—	186	—	—	—	—	—	—	—	—	94	14	25	319	
六ヶ所村	—	—	380	—	—	—	—	—	—	—	71	168	27	64	710	
計	1	—	2,326	—	—	14	—	—	14	—	146	503	224	274	3,502	

# 無効投票に関する調

下北郡

区分 市町村名 (開票区名)	成規の用紙を用 いないもの	候補者の氏名を記載し たもの	候補者とならない者 の氏名を記載し たもの	二人以上の候補 者の氏名を記載 したものを	被選挙権のない 候補者の氏名を 記載したもの	記載したものの 候補者の氏名を 外他事を記載し たもの	候補者の氏名を 自書しないもの 候補者の氏名を	候補者の何人かを確 認し難いもの	白紙投票	単に雑事を記載 したもの	単に記号・符号 を記載したもの	計
川内町	—	198	—	—	—	3	—	1	36	1	11	250
大畑町	—	359	—	—	—	—	—	—	114	51	—	524
大間町	—	199	—	1	—	—	—	11	32	—	9	252
東通村	1	320	—	5	—	—	—	18	53	—	20	417
風間浦村	—	95	—	—	—	—	—	—	28	3	—	126
佐井村	—	133	—	—	—	—	—	13	8	6	—	160
脇野沢村	—	57	—	—	—	—	—	—	13	6	—	76
計	1	1,361	—	6	—	3	—	43	284	67	40	1,805

三戸郡

区分 市町村名 (開票区名)	成規の用紙を用 いないもの	候補者の氏名を記載し たもの	候補者とならない者 の氏名を記載し たもの	二人以上の候補 者の氏名を記載 したものを	被選挙権のない 候補者の氏名を 記載したもの	記載したものの 候補者の氏名を 外他事を記載し たもの	候補者の氏名を 自書しないもの 候補者の氏名を	候補者の何人かを確 認し難いもの	白紙投票	単に雑事を記載 したもの	単に記号・符号 を記載したもの	計
三戸町	—	452	—	2	—	—	—	23	147	11	32	667
五戸町	1	503	—	5	—	—	—	27	68	—	43	647
田子町	—	334	—	7	—	6	—	36	37	30	23	473
名川町	—	329	—	—	—	1	—	38	98	8	23	497
南部町	—	—	—	6	—	6	—	70	80	58	10	230
階上村	—	129	—	2	—	1	—	5	12	10	15	174
福地村	—	110	—	5	—	1	12	13	24	5	9	179
南郷村	—	246	—	3	—	—	—	29	35	7	19	339
倉石村	—	110	—	—	—	—	—	9	33	—	4	156
新郷村	—	177	—	1	—	—	—	4	53	11	13	259
計	1	2,390	—	31	—	15	12	254	587	140	191	3,621

### 5. 候補者(当選人)に関する調

当落別	順位	届出年月日	届出の別	候補者氏名	性別	本籍	住所	生年月日	党派	職業	得票数
当	1	昭和43年 6月13日	推薦 届出	山崎 竜 男	男	青森県青森市 大字造道字浪打 500番の1号	青森県青森市 大字浜町65番地	大正11年 5月5日生	無所属	医師	150,740
落	2	"	本人 届出	笹森 順 造	男	東京都港区 六本木7丁目 4番地	青森県弘前市 松森町80	明治19年 5月18日生	自由 民主党	著述業	138,009
落	3	"	"	盛田 三喜雄	男	青森県上北郡 七戸町字七戸 211	青森県青森市 港町3丁目 7番地の24号	明治41年 10月27日生	日本 社会党	会社 社長	127,698
落	4	"	"	楠美 省 吾	男	青森県 五所川原市大字 高野字北原 233番地	青森県弘前市 和徳字徳元 141ノ1	明治38年 9月13日生	無所属	会 社 員	91,535
落	5	"	"	中村 勝 巳	男	青森県青森市 大字新城字平岡 259番地	青森県青森市 大字新城字平岡 259番地	大正14年 4月1日生	日本 共産党	団 体 員	27,027

### 6. 立会演説会の演説順序、聴衆人員数に関する調

日 時	演説会場	順序	候補者氏名	聴衆人員	日 時	演説会場	順序	候補者氏名	聴衆人員
6月17日 午後7時	弘前市 第一大成小学校	1	山崎 竜 男	1,200	6月21日 午後1時	五所川原市 五所川原小学校	1	山崎 竜 男	320
		2	楠美 省 吾				2	楠美 省 吾	
		3	中村 勝 巳				3	中村 勝 巳	
		4	笹森 順 造				4	笹森 順 造	
		5	盛田 三喜雄				5	盛田 三喜雄	
6月18日 午後1時	深浦町 深浦高等学校	1	楠美 省 吾	70	6月21日 午後7時	板柳町 板柳中学校	1	楠美 省 吾	518
		2	中村 勝 巳				2	中村 勝 巳	
		3	笹森 順 造				3	笹森 順 造	
		4	盛田 三喜雄				4	盛田 三喜雄	
		5	山崎 竜 男				5	山崎 竜 男	
6月18日 午後7時	鱈ヶ沢町 西海小学校	1	中村 勝 巳	350	6月22日 午後1時	藤崎町 藤崎小学校	1	中村 勝 巳	500
		2	笹森 順 造				2	笹森 順 造	
		3	盛田 三喜雄				3	盛田 三喜雄	
		4	山崎 竜 男				4	山崎 竜 男	
		5	楠美 省 吾				5	楠美 省 吾	
6月19日 午後7時	木造町 木造中学校	1	笹森 順 造	300	6月22日 午後7時	大鰐町 大鰐小学校	1	笹森 順 造	180
		2	盛田 三喜雄				2	盛田 三喜雄	
		3	山崎 竜 男				3	山崎 竜 男	
		4	楠美 省 吾				4	楠美 省 吾	
		5	中村 勝 巳				5	中村 勝 巳	
6月20日 午後7時	金木町 金木町青年研修所	1	盛田 三喜雄	400	6月23日 午後1時	弘前市 時敏小学校	1	盛田 三喜雄	270
		2	山崎 竜 男				2	山崎 竜 男	
		3	楠美 省 吾				3	楠美 省 吾	
		4	中村 勝 巳				4	中村 勝 巳	
		5	笹森 順 造				5	笹森 順 造	

日 時	演 説 会 場	順 序	候 補 者 氏 名	聴 衆 人 員	日 時	演 説 会 場	順 序	候 補 者 氏 名	聴 衆 人 員
6月23日 午後7時	岩木町 岩木町公民館	1 2 3 4 5	山崎 竜男 楠美 省吾 中村 勝巳 笹森 順造 盛田 三喜雄	200	6月29日 午後7時	三戸町 三戸町公民館	1 2 3 4 5	中村 勝巳 笹森 順造 山崎 竜男 楠美 省吾 盛田 三喜雄	357
6月24日 午後1時	黒石市 黒石公民館	1 2 3 4 5	楠美 省吾 中村 勝巳 笹森 順造 盛田 三喜雄 山崎 竜男	450	6月30日 午後7時	名川町 名川町公民館	1 2 3 4 5	笹森 順造 山崎 竜男 楠美 省吾 盛田 三喜雄 中村 勝巳	250
6月24日 午後7時	浪岡町 浪岡中学校	1 2 3 4 5	中村 勝巳 笹森 順造 盛田 三喜雄 山崎 竜男 楠美 省吾	600	7月1日 午後7時	五戸町 五戸小学校	1 2 3 4 5	山崎 竜男 楠美 省吾 盛田 三喜雄 中村 勝巳 笹森 順造	230
6月25日 午後1時	蟹田町 蟹田小学校	1 2 3 4 5	笹森 順造 盛田 三喜雄 山崎 竜男 楠美 省吾 中村 勝巳	80	7月2日 午後1時	十和田市 三木木小学校	1 2 3 4 5	楠美 省吾 盛田 三喜雄 中村 勝巳 笹森 順造 山崎 竜男	368
6月25日 午後7時	青森市 野脇中学校	1 2 3 4 5	盛田 三喜雄 山崎 竜男 楠美 省吾 中村 勝巳 笹森 順造	800	7月2日 午後7時	七戸町 七戸銀映劇場	1 2 3 4 5	盛田 三喜雄 中村 勝巳 笹森 順造 山崎 竜男 楠美 省吾	700
6月26日 午後7時	むつ市 第二田名部小学校	1 2 3 4 5	中村 勝巳 笹森 順造 山崎 竜男 楠美 省吾 盛田 三喜雄	300	7月3日 午後7時	三沢市 三沢市立第一中学校	1 2 3 4 5	中村 勝巳 笹森 順造 山崎 竜男 楠美 省吾 盛田 三喜雄	650
6月27日 午後1時	川内町 川内町公民館	1 2 3 4 5	笹森 順造 山崎 竜男 楠美 省吾 盛田 三喜雄 中村 勝巳	210	7月4日 午後1時	野辺地町 野辺地中学校 城内校舎	1 2 3 4 5	笹森 順造 山崎 竜男 楠美 省吾 盛田 三喜雄 中村 勝巳	150
6月27日 午後7時	大畑町 大畑小学校	1 2 3 4 5	山崎 竜男 楠美 省吾 盛田 三喜雄 中村 勝巳 笹森 順造	450	7月4日 午後7時	平内町 小湊小学校	1 2 3 4 5	山崎 竜男 楠美 省吾 盛田 三喜雄 中村 勝巳 笹森 順造	350
6月28日 午後1時	八戸市 八戸小学校	1 2 3 4 5	楠美 省吾 盛田 三喜雄 中村 勝巳 笹森 順造 山崎 竜男	550	7月5日 午後7時	青森市 長島小学校	1 2 3 4 5	楠美 省吾 盛田 三喜雄 中村 勝巳 笹森 順造 山崎 竜男	850
6月28日 午後7時	八戸市 湊小学校	1 2 3 4 5	盛田 三喜雄 中村 勝巳 笹森 順造 山崎 竜男 楠美 省吾	550					

## 7. 公職の候補者の選挙運動に関する収支報告書要旨

- (1) 選挙の種類 昭和43年7月7日 参議院議員通常選挙
- (2) 期 間 5月30日から7月20日まで第1回分
- (3) 公職選挙法の規定による選挙運動に関する支出金額の制限額 4,017,300円
- (4) 報告書の要旨

候補者氏名	楠 美 省 吾	所属党派	無 所 属	出納責任者氏名	赤 坂 修 二
収 入				支 出	
主たる寄附				人 件 費	486,920
(氏名, 団体名)	(職業)	(寄附額)		家 屋 費	35,320
日産自動車株式会社		500,000		選挙事務所費	35,320
全国日産サニー販売協会		900,000		集 合 会 場 費	
竹 林 善次郎	青森二三会会長	150,000		通 信 費	71,949
福 島 竜 彦	医 師	100,000		交 通 費	733,465
永 沢 泰	医 師	50,000		印 刷 費	202,410
竹 森 哲三郎	医 師	50,000		広 告 費	16,815
工 藤 久 吉	会社役員	50,000		文 具 費	11,631
久 保 三九郎	医 師	50,000		食 糧 費	208,656
工 藤 尚 義	医 師	50,000		休 泊 費	109,759
蛭 田 祐 一	会社役員	30,000		雑 費	68,091
その他の寄附 件					
その他の収入		15,016			
今 回 計		1,945,016		今 回 計	1,945,016
前 回 計				前 回 計	
総 計		1,945,016		総 計	1,945,016
報告書受理年月日	昭和43年7月22日			第1回報告分	

候補者氏名	笹 森 順 造	所属党派	自由民主党	出納責任者氏名	白 戸 為 教
収 入				支 出	
主たる寄附				人 件 費	208,500
(氏名, 団体名)	(職業)	(寄附額)		家 屋 費	160,300
自由民主党本部		2,000,000		選挙事務所費	156,100
				集 合 会 場 費	4,200
				通 信 費	44,850
				交 通 費	544,585
				印 刷 費	169,250
				広 告 費	42,780



			文 具 費	5,320
			食 糧 費	124,238
その他の寄附	9 件	66,400	休 泊 費	113,696
その他の収入			雑 費	22,971
今 回 計		2,066,400	今 回 計	1,436,490
前 回 計			前 回 計	
總 計		2,066,400	總 計	1,436,490

報告書受理年月日

昭和43年7月22日

第1回報告分

候補者氏名	中 村 勝 巳	所属党派	日本共産党	出納責任者名	伊 東 武
収 入				支 出	
主たる寄附				人 件 費	87,500
(氏名, 団体名)	(職業)	(寄附額)		家 屋 費	49,740
日本共産党青森県委員会		350,000		選挙事務所費	49,740
				集合会場費	
				通 信 費	51,179
				交 通 費	9,200
				印 刷 費	96,680
				広 告 費	46,740
				文 具 費	545
				食 糧 費	29,191
その他の寄附	10件	122,000		休 泊 費	59,750
その他の収入				雑 費	10,160
今 回 計		472,000		今 回 計	440,685
前 回 計				前 回 計	
總 計		472,000		總 計	440,685

報告書受理年月日

昭和43年7月18日

第1回報告分

候補者氏名	盛 田 三 喜 雄	所属党派	日本社会党	出納責任者名	白 取 竹 三 郎
収 入				支 出	
主たる寄附				人 件 費	321,300
(氏名, 団体名)	(職業)	(寄附額)		家 屋 費	90,900
日本社会党		600,000		選挙事務所費	90,900
日本民主教育政治連盟		400,000		集合会場費	
国労政治連盟盛岡地方支部		50,000		通 信 費	36,027
城東商業協同組合		100,000		交 通 費	124,304

日本生活協同組合連合会	100,000	印刷費	360,000
		広告費	149,200
		文具費	2,590
		食糧費	130,374
その他の寄附 件		休泊費	91,201
その他の収入	500,000	雑費	25,665
今回計	1,750,000	今回計	1,331,561
前回計		前回計	
総計	1,750,000	総計	1,331,561

---

報告書受理年月日	昭和43年7月20日	第1回報告分
----------	------------	--------

候補者氏名	山崎 竜 男	所属党派	無所属	出納責任者名	福 岡 富 治
収 入				支 出	円
主たる寄附				人件費	630,600
(氏名, 団体名)	(職業)	(寄附額)		家屋費	128,360
株式会社堀内商店	菓子問屋	100,000		選挙事務所費	128,360
				集会会場費	
				通信費	34,329
				交通費	32,050
				印刷費	225,774
				広告費	70,980
				文具費	17,395
				食糧費	223,819
その他の寄附 1件		24,000		休泊費	71,300
その他の収入		1,600,000		雑費	70,764
今回計		1,724,000		今回計	1,505,371
前回計				前回計	
総計		1,724,000		総計	1,505,371

---

報告書受理年月日	昭和43年7月20日	第1回報告分
----------	------------	--------

### 第三. 参議院議員通常選挙

(全 国 区)

# 1. 投票に関する調

(全国区)

区分 都市名 (開票区名)	投票当日の有権者数			投票者数			棄権者数			投票率		
	男	女	計	男	女	計	男	女	計	男	女	計
青森市	68,244	77,769	146,013	46,970	52,878	99,848	21,274	24,891	46,165	68.33	67.99	68.38
弘前市	46,865	54,495	101,360	31,378	35,095	66,473	15,487	19,400	34,887	66.95	64.40	65.58
八戸市	56,948	60,267	117,215	35,118	36,888	72,006	21,830	23,379	45,209	61.67	61.21	61.43
黒石市	11,558	13,120	24,678	7,670	8,724	16,394	3,888	4,396	8,284	66.36	66.49	66.43
五所川原市	14,185	16,167	30,352	8,755	9,089	17,844	5,430	7,078	12,508	61.72	56.22	58.79
十和田市	13,620	15,268	28,888	8,582	9,142	17,724	5,038	6,126	11,164	63.01	59.88	61.35
三沢市	10,510	11,718	22,228	6,019	6,615	12,634	4,491	5,103	9,594	57.27	56.45	56.84
むつ市	12,633	12,283	24,916	7,991	7,915	15,906	4,642	4,368	9,010	63.25	64.44	63.84
市計	234,563	261,087	495,650	152,483	166,346	318,829	82,080	94,741	176,821	65.01	63.71	64.33
東津軽郡	13,574	14,846	28,420	8,549	10,576	19,125	5,025	4,270	9,295	62.98	71.24	67.29
西津軽郡	26,450	29,060	55,510	16,341	18,692	35,033	10,109	10,368	20,477	61.78	64.32	63.11
中津軽郡	6,732	7,451	14,183	5,099	5,745	10,844	1,633	1,706	3,339	75.74	77.10	76.46
南津軽郡	32,801	36,690	69,491	21,866	24,155	46,021	10,935	12,535	23,470	66.66	65.84	66.23
北津軽郡	23,179	25,751	48,930	15,518	17,125	32,643	7,661	8,626	16,287	66.95	66.50	66.71
上北郡	34,443	37,594	72,037	20,080	22,674	42,754	14,363	14,920	29,283	58.30	60.31	59.35
下北郡	15,629	16,588	32,217	9,415	12,090	21,505	6,214	4,498	10,712	60.24	72.88	66.75
三戸郡	29,783	32,172	62,955	19,379	21,715	41,094	10,404	11,457	21,861	65.07	65.46	65.28
郡計	182,591	201,152	383,743	116,247	132,772	249,019	66,344	68,380	134,724	63.67	66.01	64.89
県計	417,154	462,239	879,393	268,730	299,118	567,848	148,424	163,121	311,545	64.42	64.71	64.57

## 投票に関する調

市

区 分 市 計	投票当日の有権者数			投票者数			棄権者数			投票率		
	男	女	計	男	女	計	男	女	計	男	女	計
青森市												
第1開票区	13,616	15,641	29,257	9,373	10,569	19,942	4,243	5,072	9,315	68.84	67.57	68.16
第2 "	12,350	14,323	26,673	8,725	10,257	18,982	3,625	4,066	7,691	70.65	71.61	71.17
第3 "	14,068	16,092	30,160	9,763	11,155	20,918	4,305	4,937	9,242	69.40	69.32	69.36
第4 "	12,442	15,286	27,728	8,692	10,039	18,731	3,750	5,247	8,997	69.86	65.67	67.55
第5 "	15,768	16,427	32,195	10,417	10,858	21,275	5,351	5,569	10,920	66.06	66.10	66.08
青森市計	68,244	77,769	146,013	46,970	52,878	99,848	21,274	24,891	46,165	68.83	67.99	68.38
弘前市												
第1開票区	11,898	13,884	25,782	8,113	9,088	17,201	3,785	4,796	8,581	68.19	65.46	66.72
第2 "	10,596	12,114	22,710	6,875	7,436	14,311	3,721	4,678	8,399	64.88	61.38	63.02
第3 "	13,123	15,141	28,264	8,764	9,942	18,706	4,359	5,199	9,558	66.78	65.66	66.18
第4 "	11,248	13,356	24,604	7,626	8,629	16,255	3,622	4,727	8,349	67.80	64.61	66.07
弘前市計	46,865	54,495	101,360	31,378	35,095	66,473	15,487	19,400	34,887	66.95	64.40	65.58
八戸市												
第1開票区	10,787	11,788	22,575	6,943	6,806	13,749	3,844	4,982	8,826	64.36	57.74	60.90
第2 "	11,958	10,393	22,351	7,866	6,457	14,323	4,092	3,936	8,028	65.78	62.13	64.08
第3 "	11,616	13,047	24,663	7,209	8,092	15,301	4,407	4,955	9,362	62.06	62.02	64.04
第4 "	11,733	13,082	24,815	6,716	7,990	14,706	5,017	5,092	10,109	57.24	61.08	59.26
第5 "	10,854	11,957	22,811	6,384	7,543	13,927	4,470	4,414	8,884	58.82	63.08	61.05
八戸市計	56,948	60,267	117,215	35,118	36,888	72,006	21,830	23,379	45,209	61.67	61.21	61.43
黒石市	11,558	13,120	24,678	7,670	8,724	16,394	3,888	4,396	8,284	66.36	66.49	66.43
五所川原市	14,185	16,167	30,352	8,755	9,089	17,844	5,430	7,078	12,508	61.72	56.22	58.79
十和田市	13,620	15,268	28,888	8,582	9,142	17,724	5,038	6,126	11,164	63.01	59.88	61.35
三沢市	10,510	11,718	22,228	6,019	6,615	12,634	4,491	5,103	9,594	57.27	56.45	56.84
むつ市	12,633	12,283	24,916	7,991	7,915	15,906	4,642	4,368	9,010	63.25	64.44	63.84
市 計	234,563	261,087	495,650	152,483	166,346	318,829	82,080	94,741	176,821	65.01	63.71	64.33

東 津 軽 郡

区 分 町 村 名	投票当日の有権者数			投票者数			棄権者数			投票率		
	男	女	計	男	女	計	男	女	計	男	女	計
平内町	5,110	5,613	10,723	3,079	3,682	6,761	2,031	1,931	3,962	60.25	65.60	63.05
蟹田町	1,843	2,062	3,905	1,196	1,476	2,672	647	586	1,233	64.89	71.58	68.43
今別町	2,089	2,381	4,470	1,389	1,696	3,085	700	685	1,385	66.49	71.23	69.02
蓬田村	1,515	1,623	3,138	969	1,202	2,171	546	421	967	63.96	74.06	69.18
平館村	1,422	1,526	2,948	779	1,146	1,925	643	380	1,023	54.78	75.10	65.30
三厩村	1,595	1,641	3,236	1,137	1,374	2,511	458	267	725	71.29	83.73	77.60
計	13,574	14,846	28,420	8,549	10,576	19,125	5,025	4,270	9,295	62.98	71.24	67.29

# 投票に関する調

## 西津軽郡

区分 町村名	投票当日の有権者数			投票者数			棄権者数			投票率		
	男	女	計	男	女	計	男	女	計	男	女	計
鱒ヶ沢町	5,935	6,558	12,493	3,228	4,004	7,232	2,707	2,554	5,261	54.39	61.06	57.89
木造町	7,744	8,542	16,286	4,667	4,809	9,476	3,077	3,733	6,810	60.27	56.30	58.18
深浦町	3,997	4,287	8,284	2,380	3,054	5,434	1,617	1,233	2,850	59.54	71.24	65.60
森田村	1,819	1,997	3,816	1,200	1,316	2,516	619	681	1,300	65.97	65.90	65.93
岩崎村	1,449	1,626	3,075	888	1,224	2,112	561	402	963	61.28	75.28	68.68
粕村	1,500	1,696	3,196	1,116	1,264	2,380	384	432	816	74.40	74.53	74.47
稲垣村	1,935	2,118	4,053	1,548	1,675	3,223	387	443	830	80.00	79.08	79.52
車力村	2,071	2,236	4,307	1,314	1,346	2,660	757	890	1,647	63.45	60.20	61.76
計	26,450	29,060	55,510	16,341	18,692	35,033	10,109	10,368	20,477	61.78	64.32	63.11

## 中津軽郡

区分 町村名	投票当日の有権者数			投票者数			棄権者数			投票率		
	男	女	計	男	女	計	男	女	計	男	女	計
岩木町	3,989	4,531	8,520	2,957	3,369	6,326	1,032	1,162	2,194	74.13	74.35	74.25
相馬村	1,356	1,489	2,845	1,078	1,220	2,298	278	269	547	79.50	81.93	80.77
西日屋村	1,387	1,431	2,818	1,064	1,156	2,220	323	275	598	76.71	80.78	78.78
計	6,732	7,451	14,183	5,099	5,745	10,844	1,633	1,706	3,339	75.74	77.10	76.46

## 南津軽郡

区分 町村名	投票当日の有権者数			投票者数			棄権者数			投票率		
	男	女	計	男	女	計	男	女	計	男	女	計
藤崎町	3,598	3,949	7,547	2,396	2,304	4,700	1,202	1,645	2,847	66.59	58.34	62.28
大鰐町	5,502	6,360	11,862	3,648	4,711	8,359	1,854	1,649	3,503	66.30	74.07	70.47
尾上町	3,334	3,733	7,067	2,368	2,528	4,896	966	1,205	2,171	71.03	67.72	69.28
浪岡町	6,638	7,360	13,998	4,581	4,667	9,248	2,057	2,693	4,750	69.01	63.41	66.07
平賀町	7,345	8,018	15,363	4,355	5,008	9,363	2,990	3,010	6,000	59.29	62.46	60.95
常盤村	1,811	2,046	3,857	1,320	1,401	2,721	491	645	1,136	72.89	68.48	70.55
田舎館村	3,095	3,529	6,624	2,156	2,271	4,427	939	1,258	2,197	69.66	64.35	66.83
碓ヶ関村	1,478	1,695	3,173	1,042	1,265	2,307	436	430	866	70.50	74.63	72.71
計	32,801	36,690	69,491	21,866	24,155	46,021	10,935	12,535	23,470	66.66	65.84	66.23

## 北津軽郡

区分 町村名	投票当日の有権者数			投票者数			棄権者数			投票率		
	男	女	計	男	女	計	男	女	計	男	女	計
板柳町	5,986	6,737	12,723	4,192	4,445	8,637	1,794	2,292	4,086	70.03	65.98	67.88
金木町	4,431	4,977	9,408	2,899	3,327	6,226	1,532	1,650	3,182	65.43	66.85	66.18
中里町	4,436	4,756	9,192	2,993	3,194	6,187	1,443	1,562	3,005	67.47	67.16	67.31
鶴田町	5,282	5,955	11,237	3,678	3,827	7,505	1,604	2,128	3,732	69.63	64.27	66.79
市浦村	1,442	1,590	3,032	882	1,088	1,970	560	502	1,062	61.17	68.43	64.97
小泊村	1,602	1,736	3,338	874	1,244	2,118	728	492	1,220	54.56	71.66	63.45
計	23,179	25,751	48,930	15,518	17,125	32,643	7,661	8,626	16,287	66.95	66.50	66.71

## 投票に関する調

### 上北郡

区分 町村名	投票当日の有権者数			投票者数			棄権者数			投票率		
	男	女	計	男	女	計	男	女	計	男	女	計
野辺地町	4,935	5,588	10,523	2,890	3,607	6,497	2,045	1,981	4,026	58.56	64.55	61.74
七戸町	3,649	4,208	7,857	2,323	2,840	5,163	1,326	1,368	2,694	63.66	67.49	65.71
百石町	2,676	2,911	5,587	1,370	1,624	2,994	1,306	1,287	2,593	51.20	55.79	53.59
十和田町	2,568	2,798	5,366	1,690	1,750	3,440	878	1,048	1,926	65.81	62.54	64.11
六戸町	3,022	3,285	6,307	1,935	2,003	3,938	1,087	1,282	2,369	64.03	60.97	62.44
横浜町	2,059	2,229	4,288	1,294	1,565	2,859	765	664	1,429	62.85	70.21	66.67
上北町	3,127	3,427	6,554	1,625	1,849	3,474	1,502	1,578	3,080	51.97	53.95	53.01
東北町	3,649	3,823	7,472	2,083	2,092	4,175	1,566	1,731	3,297	57.08	54.72	55.88
天間林村	3,243	3,562	6,805	1,958	1,992	3,950	1,285	1,570	2,855	60.38	55.92	58.05
下田村	2,192	2,338	4,530	1,207	1,304	2,511	985	1,034	2,019	55.06	55.77	55.43
六ヶ所村	3,323	3,425	6,748	1,705	2,048	3,753	1,618	1,377	2,995	51.31	59.80	55.62
計	34,443	37,594	72,037	20,080	22,674	42,754	14,363	14,920	29,283	58.30	60.31	59.35

### 下北郡

区分 町村名	投票当日の有権者数			投票者数			棄権者数			投票率		
	男	女	計	男	女	計	男	女	計	男	女	計
川内町	2,563	2,798	5,361	1,606	2,144	3,750	957	654	1,611	62.66	76.63	69.95
大畑町	3,737	4,056	7,793	2,148	2,722	4,870	1,589	1,334	2,923	57.48	67.11	62.49
大間町	2,149	2,249	4,398	1,324	1,619	2,943	825	630	1,455	61.61	71.99	66.92
東通村	3,215	3,322	6,537	1,917	2,304	4,221	1,298	1,018	2,316	59.63	69.36	64.57
風間浦村	1,240	1,320	2,560	708	1,003	1,711	532	317	849	57.10	75.98	66.84
佐井村	1,451	1,535	2,986	1,039	1,251	2,290	412	284	696	71.61	81.50	76.69
脇野沢村	1,274	1,308	2,582	673	1,047	1,720	601	261	862	52.83	80.05	66.62
計	15,629	16,588	32,217	9,415	12,090	21,505	6,214	4,498	10,712	60.24	72.88	66.75

### 三戸郡

区分 町村名	投票当日の有権者数			投票者数			棄権者数			投票率		
	男	女	計	男	女	計	男	女	計	男	女	計
三戸町	5,002	5,761	10,763	3,404	4,059	7,463	1,598	1,702	3,300	68.05	70.46	69.34
五戸町	5,924	6,683	12,607	3,729	3,754	7,483	2,195	2,929	5,124	62.95	56.17	59.36
田子町	3,213	3,450	6,663	2,103	2,445	4,548	1,110	1,005	2,115	65.45	70.87	68.26
名川町	3,666	4,085	7,751	2,266	2,464	4,730	1,400	1,621	3,021	61.81	60.32	61.02
南部町	2,223	2,563	4,786	1,537	1,823	3,360	686	740	1,426	69.14	71.13	70.20
階上村	2,758	2,876	5,634	1,620	1,830	3,450	1,138	1,046	2,184	58.74	63.63	61.24
福地村	1,628	1,835	3,463	963	1,009	1,972	665	826	1,491	59.15	54.99	56.94
南郷村	2,483	2,784	5,267	1,665	2,138	3,803	818	646	1,464	67.06	76.80	72.20
倉石村	1,267	1,389	2,656	900	869	1,769	367	520	887	71.03	62.56	66.60
新郷村	1,619	1,746	3,365	1,192	1,324	2,516	427	422	849	73.62	75.83	74.76
計	29,783	33,172	62,955	19,379	21,715	41,094	10,404	11,457	21,861	65.07	65.46	65.28

## 2. 開票に関する調

全 国 区

区 分 郡 市 名	投票総数	有効投票	無効投票	無効 投票 率	備 考
青 森 市	99,848	95,299	4,549	4.56	
弘 前 市	66,454	62,695	3,759	5.66	持帰り19
八 戸 市	71,990	68,240	3,750	5.21	持帰り14 不受理2
黒 石 市	16,394	14,871	1,523	9.29	
五 所 川 原 市	17,842	16,139	1,703	9.54	持帰り2
十 和 田 市	17,722	16,189	1,533	8.65	不受理2
三 沢 市	12,634	11,619	1,015	8.03	
む つ 市	15,905	14,367	1,538	9.67	持帰り1
市 計	318,789	299,419	19,370	6.08	持帰り36 不受理4
東 郡	19,121	16,912	2,209	11.55	持帰り4
西 郡	35,027	30,829	4,198	11.99	持帰り1 不受理5
中 郡	10,843	9,705	1,138	10.50	持帰り1
南 郡	45,972	40,089	5,883	12.80	持帰り49
北 郡	32,642	29,111	3,531	10.82	不受理1
上 北 郡	42,744	36,932	5,812	13.60	持帰り10
下 北 郡	21,475	18,783	2,692	12.54	持帰り24 不受理6
三 戸 郡	41,082	36,103	4,979	12.12	持帰り12
郡 計	248,906	218,464	30,442	12.23	持帰り101 不受理12
県 計	567,695	517,883	49,812	8.77	持帰り137 不受理16



# 開 票 に 関 す る 調

市

市 名 \ 区 分	投票総数	有効投票	無効投票	無効投票率	備 考
青森市第1開票区	19,942	19,032	910	4.90	
〃 第2 〃	18,982	18,287	695	3.66	
〃 第3 〃	20,918	20,029	889	4.25	
〃 第4 〃	18,731	17,984	747	3.99	
〃 第5 〃	21,275	19,967	1,308	6.15	
青 森 市 計	99,848	95,299	4,549	4.56	
弘前市第1開票区	17,199	16,170	1,029	5.98	持帰り2
〃 第2 〃	14,300	13,369	931	6.51	持帰り11
〃 第3 〃	18,703	17,855	848	4.53	持帰り3
〃 第4 〃	16,252	15,301	951	5.85	持帰り3
弘 前 市 計	66,454	62,695	3,759	5.66	持帰り19
八戸市第1開票区	13,749	13,118	631	4.59	
〃 第2 〃	14,319	13,703	616	4.30	持帰り3 不受理1
〃 第3 〃	15,301	14,618	683	4.46	
〃 第4 〃	14,700	13,764	936	6.37	持帰り6
〃 第5 〃	13,921	13,037	884	6.35	持帰り5 不受理1
八 戸 市 計	71,990	68,240	3,750	5.21	持帰り14 不受理2
黒 石 市	16,394	14,871	1,523	9.29	
五所川原市	17,842	16,139	1,703	9.54	持帰り2
十和山市	17,722	16,189	1,533	8.65	不受理2
三 沢 市	12,634	11,619	1,015	8.03	
む つ 市	15,905	14,367	1,538	9.67	持帰り1
市 計	318,789	299,419	19,370	6.08	持帰り36 不受理4

東 津 軽 郡

町 村 名 \ 区 分	投票総数	有効投票	無効投票	無効投票率	備 考
平 内 町	6,760	5,884	876	12.96	持帰り1
蟹 田 町	2,669	2,298	371	13.90	持帰り3
今 別 町	3,085	2,725	360	11.67	
蓮 田 村	2,171	1,927	244	11.24	
平 館 村	1,925	1,714	211	10.96	
三 厩 村	2,511	2,364	147	5.85	
計	19,121	16,912	2,209	11.55	持帰り4

# 開票に関する調

## 西津軽郡

町村名	区分	投票総数	有効投票	無効投票	無投票率	効率	備考
鯨ヶ沢町		7,229	6,384	845	11.69		不受理3
木造町		9,475	8,475	1,000	10.55		不受理1
深浦町		5,434	4,642	792	14.57		
森田村		2,516	2,317	199	7.91		
岩崎村		2,112	1,874	238	11.27		
柏村		2,380	2,070	310	13.03		
稲垣村		3,221	2,816	405	12.57		持帰り1 不受理1
車力村		2,660	2,251	409	15.38		
計		35,027	30,829	4,198	11.99		持帰り1 不受理5

## 中津軽郡

町村名	区分	投票総数	有効投票	無効投票	無投票率	効率	備考
岩木町		6,325	5,587	738	11.67		持帰り1
相馬村		2,298	2,068	230	10.01		
西目屋村		2,220	2,050	170	7.66		
計		10,843	9,705	1,138	10.50		持帰り1

## 南津軽郡

町村名	区分	投票総数	有効投票	無効投票	無投票率	効率	備考
藤崎町		4,700	4,208	492	10.47		
大鰐町		8,359	6,962	1,397	16.71		
尾上町		4,895	4,417	478	9.77		持帰り1
浪岡町		9,233	8,084	1,149	12.44		持帰り15
平賀町		9,337	8,049	1,288	13.79		持帰り26
常盤村		2,721	2,419	302	11.10		
田舎館村		4,427	3,901	526	11.88		
碓ヶ関村		2,300	2,049	251	10.91		持帰り7
計		45,972	40,089	5,883	12.80		持帰り49

## 北津軽郡

町村名	区分	投票総数	有効投票	無効投票	無投票率	効率	備考
板柳町		8,637	7,843	794	9.19		
金木町		6,226	5,461	765	12.29		
中里町		6,187	5,619	568	9.18		
鶴田町		7,505	6,540	965	12.86		
市浦村		1,970	1,773	197	10.00		
小泊村		2,117	1,875	242	11.43		不受理1
計		32,642	29,111	3,531	10.82		不受理1

# 開票に関する調

## 上北郡

町村名	区分	投票総数	有効投票	無効投票	無投票率	備考
野辺地町		6,495	5,802	693	10.67	持帰り2
七戸町		5,162	4,642	520	10.07	持帰り1
百石町		2,990	2,600	390	13.04	持帰り4
十和田町		3,440	2,855	585	17.01	
六戸町		3,938	3,490	448	11.38	
横浜町		2,859	2,518	341	11.93	
上北町		3,474	2,924	550	15.83	
東北町		4,175	3,535	640	15.33	
天間林村		3,949	3,379	570	14.43	持帰り1
下田村		2,511	2,144	367	14.62	
六ヶ所村		3,751	3,043	708	18.87	持帰り2
計		42,744	36,932	5,812	13.60	持帰り10

## 下北郡

町村名	区分	投票総数	有効投票	無効投票	無投票率	備考
川内町		3,748	3,370	378	10.09	不受理2
大畑町		4,869	4,146	723	14.85	不受理1
大間町		2,943	2,592	351	11.93	
東通村		4,197	3,590	607	14.46	持帰り24
風間浦村		1,711	1,488	223	13.03	
佐井村		2,287	2,044	243	10.63	不受理3
脇野沢村		1,720	1,553	167	9.71	
計		21,475	18,783	2,692	12.54	持帰り24 不受理6

## 三戸郡

町村名	区分	投票総数	有効投票	無効投票	無投票率	備考
三戸町		7,460	6,582	878	11.77	持帰り3
五戸町		7,481	6,727	754	10.08	持帰り2
田子町		4,548	3,977	571	12.55	
名川町		4,729	4,193	536	11.33	持帰り1
南部町		3,358	3,020	338	10.07	持帰り2
階上村		3,450	2,923	527	15.28	
福地村		1,972	1,646	326	16.53	
南郷村		3,801	3,193	608	16.00	持帰り2
倉石村		1,768	1,631	137	7.75	持帰り1
新郷村		2,515	2,211	304	12.09	持帰り1
計		41,082	36,103	4,979	12.12	持帰り12

1968. 11. 17 (参) 国

3. 候補者得票数に関する調

全 国 区

市区町村	豊田(自) 1 雅孝	島村(自) 2 義雄	まおか(自) 3 文太郎	大谷(自) 4 藤之助	中村(社) 5 順造	石井(諸) 6 貞夫	和田(社) 7 静夫	石原(自) 8 慎太郎	鈴木(社) 9 強	たまき(自) 10 たけお	小 計
県 計	2,824	2,415	4,989	10,915	1,999.645	358	1,177	20,544	1,053.272	9,483	55,757.917
市 計	1,475	1,465	2,729	4,816	1,351.723	235	924	14,343	794.952	6,147	34,310.675
町 村 計	1,349	950	2,230	6,099	647.922	123	253	6,201	258.320	3,336	21,447.242
青森市	640	464	817	1,751	371.637	65	292	4,430	263.232	2,214	11,307.869
弘前市	299	272	489	994	192.823	41	224	3,725	118.273	1,050	7,405.096
八戸市	239	262	447	585	446.659	65	264	3,141	200.612	1,159	6,809.271
黒石市	40	137	523	288	73.173	13	19	753	33.428	432	2,311.601
五所川原市	77	115	103	299	63.890	13	23	552	28.163	323	1,597.053
十和田市	47	83	157	536	107.506	22	26	521	45.633	373	1,918.139
三沢市	79	67	82	174	58.357	8	62	512	62.350	377	1,481.707
むつ市	54	65	141	189	37.678	8	14	709	43.261	219	1,479.939
市 計	1,475	1,465	2,759	4,816	1,351.723	235	924	14,343	794.952	6,147	34,310.675

市区町村	長山(自) 11 裕三	横山(無) 12 ノック	高橋(無) 13 正勝	鈴木(無) 14 武一	氷野(自) 15 鎮雄	山口(自) 16 長治郎	安永(社) 17 英雄	塩崎(自) 18 じゅん	佐藤(社) 19 しじろう	高山(民) 20 恒雄	小 計
県 計	10,383	2,564	193	366.678	3,748	4,597	345	3,484	1,507.277	1,725	28,912.955
市 計	4,033	1,684	133	304.370	2,263	2,590	290	2,349	985.001	944	15,575.371
町 村 計	6,350	880	60	62.308	1,485	2,007	55	1,135	522.276	781	13,337.584
青森市	1,076	448	32	67.202	689	697	87	819	331.348	171	4,417.550
弘前市	600	378	29	71.277	267	61	72	631	231.119	92	2,432.396
八戸市	945	393	44	138.739	920	1,753	90	444	249.580	402	5,379.319
黒石市	156	66	1	2.571	85	10	6	113	11.398	15	465.969
五所川原市	361	106	13	2.346	90	7	5	67	42.015	36	729.361
十和田市	372	109	6	4.933	76	19	9	131	71.029	29	826.962
三沢市	208	75	3	16.164	35	25	12	57	25.769	21	477.933
むつ市	315	109	5	1.138	101	18	9	87	22.743	178	845.881
市 計	4,033	1,684	133	304.370	2,263	2,590	290	2,349	985.001	944	15,575.371

## 候補者得票数に関する調

全 国 区

市区町村	21 迫水(自) 久常	22 沢山(公) 実	23 佐々木(無) 勳	24 上林(公) 繁次郎	25 日高(自) 広為	26 松本(社) 英一	27 中村(民) 正雄	28 大西(無) 末子	29 小林(自) 国司	30 中西(無) 幸男	小 計
県 計	2,878	613.836	249	495	4,457	780	4,735.467	252	18,225.410	425.121	33,110.834
市 計	1,705	388.207	149	225	931	527	2,968.350	180	7,037.693	332.086	14,443.336
町 村 計	1,173	225.629	100	270	3,526	253	1,767.117	72	11,187.717	93.035	18,667.498
青森市	563	118.251	28	78	78	166	1,122.660	36	738.847	96	3,024.758
弘前市	449	98.437	31	48	41	105	410.175	49	2,894.091	78.057	4,203.760
八戸市	365	75.007	48	30	341	129	920.087	74	679.740	86.029	2,747.863
黒石市	97	19.279	8	21	8	15	92.361	2	441.332	19	722.972
五所川原市	87	20	7	15	32	38	89.457	1	554.541	6	849.998
十和田市	49	26.175	11	8	338	36	110.648	7	1,178.402	20	1,784.225
三沢市	42	18.037	5	12	59	13	73.642	6	380.167	15	623.846
むつ市	53	13.021	11	13	34	25	149.320	5	170.573	12	485.914
市 計	1,705	388.207	149	225	931	527	2,968.350	180	7,037.693	332.086	14,443.336

市区町村	31 塩出(公) 啓典	32 山下(自) 春江	33 藤原(公) 房雄	34 川中(社) 一	35 川野(自) 三暁	36 向井(民) 良年	37 佐藤(自) 三蔵	38 有田(無) 正憲	39 青山(諸) 山雅彦	40 今東(自) 光	小 計
県 計	202	7,866	61,195.084	5,929.947	742	10,214	65,549.306	528.343	194	14,102	166,522.680
市 計	126	4,961	36,340.782	3,289.987	338	6,768	31,360.978	354.593	114	10,069	93,722.340
町 村 計	76	2,905	24,854.302	2,639.960	404	3,446	34,179.328	173.750	88	4,033	72,800.340
青森市	36	1,761	11,311.140	903	111	1,736	9,994.646	84	33	2,676	28,645.786
弘前市	34	913	6,595.303	900	43	1,065	10,145.877	94.593	12	3,807	23,609.773
八戸市	17	862	9,665.812	641	98	1,859	2,790.415	117	38	1,612	17,700.227
黒石市	2	247	1,667.260	163.987	19	256	2,507.601	8	3	686	5,559.848
五所川原市	13	136	1,748.953	249	16	504	2,646.984	18	9	402	5,742.937
十和田市	2	201	2,186.991	187	23	617	1,021.970	22	7	311	4,578.961
三沢市	4	257	1,747.591	112	9	252	1,037.230	7	6	303	3,734.821
むつ市	18	584	1,417.732	134	19	479	1,216.255	4	6	272	4,149.987
市 計	126	4,961	36,340.782	3,289.987	338	6,768	31,360.978	354.593	114	10,069	93,722.340

## 補 候 者 得 票 数 に 関 す る 調

全 国 区

市区町村	41 竹谷 光雄 (無)	42 若林 正武 (自)	43 松島 俊之 (自)	44 中峠 国夫 (無)	45 近藤 門天 (自)	46 石木 しげる (無)	47 森 八三三 (自)	48 峯山 昭範 (公)	49 加藤 シツエ (社)	50 上田 稔 (自)	小 計
県 計	145	18.773	1.145	317	2.503	6.169 .393	5.267 .471	516	5.474	8.562 .982	48.872.846
市 計	96	5.903	838	223	1.579	4.304 .764	1.977 .049	410	4.151	4.472 .108	23.953.921
町 村 計	49	12.870	307	94	924	1.864 .629	3.290 .422	106	1.323	4.090 .874	24.918.925
青森市	29	2.037	300	71	375	1.804 .219	655.918	124	1.310	763.197	7.469.334
弘前市	16	674	140	54	747	940.897	221.428	118	1.018	743.538	4.672.863
八戸市	18	801	127	62	190	766.450	289.363	124	1.152	1.455 .155	4.984.968
黒石市	6	426	39	5	36	83.483	105.643	10	103	591.157	1.405.283
五所川原市	10	598	50	6	157	146.500	317.211	7	128	231.322	1.651.033
十和田市	4	898	99	7	27	147.788	254.574	11	142	159.543	1.749.905
三沢市	8	92	52	8	34	102	75.505	14	158	50.680	594.185
むつ市	5	377	31	10	13	313.427	57.407	2	140	477.516	1.426.350
市 計	96	5.903	838	223	1.579	4.304 .764	1.977 .049	410	4.151	4.472 .108	23.953.921

市区町村	51 三浦 光保 (無)	52 内田 善利 (公)	53 野々山 三 (社)	54 上田 しん三 (無)	55 藤原 道子 (社)	56 末松 諸久 美 (諸)	57 江藤 自智 (自)	58 岡崎 功 (無)	59 長屋 茂 (自)	60 三卷 秋子 (自)	小 計
県 計	341	180	566	380.553	2.104 .536	167	8.500	357	3.572 .729	797	16.965.818
市 計	175	109	417	279.935	1.541 .197	99	5.165	174	1.720 .225	565	10.245.357
町 村 計	166	71	149	100.618	536.339	68	3.335	183	1.852 .504	232	6.720.461
青森市	51	29	194	77.026	529.855	32	1.937	46	568.384	120	3.584.265
弘前市	34	20	71	52.080	297.693	28	846	36	545.062	164	2.093.835
八戸市	51	30	93	91.477	413.183	17	1.619	39	241.186	186	2.780.846
黒石市	4	3	13	9.830	67.739	3	202	16	20.116	12	350.685
五所川原市	1	10	11	12.596	49.046	9	307	6	89.304	15	509.946
十和田市	9	6	8	14.727	83.008	7	45	16	183.981	27	399.716
三沢市	8	5	13	11.007	56.408	2	49	5	30	28	207.415
むつ市	17	6	14	11.192	44.265	1	160	10	42.192	13	318.649
市 計	175	109	417	279.935	1.541 .197	99	5.165	174	1.720 .225	565	10.245.357

# 候補者得票数に関する調

全 国 区

市区町村	重 宗 (自) 雄 三	三 木 (公) 忠 雄	大 松 (自) 博 文	福 川 (自) 繁	賀 陽 (無) 邦 寿	小 笠 原 (共) 貞 子	天 坊 (自) 裕 彦	青 島 (無) 幸 男	上 田 (社) 哲	北 村 (社) みつる	小 計
県 計	3,672	1,594	7,227	5,012 .836	1,988	989	4,192	11,453 .874	6,099 .717	63,519	105,787.427
市 計	2,438	836	5,165	3,007 .997	1,228	681	2,818	8,376 .912	4,817 .419	35,818	65,186.328
町 村 計	1,234	758	2,062	2,084 .839	760	308	1,374	30,336 .962	1,282 .298	27,701	40,601.099
青森市	472	256	2,133	597.395	454	193	1,031	2,266	1,972 .539	12,991	22,365.934
弘前市	468	196	870	565.037	351	150	383	1,856 .942	1,132 .351	5,611	11,583.330
八戸市	745	160	1,072	767.362	164	176	971	2,654 .970	1,092 .558	8,533	16,335.890
黒石市	95	42	157	241.399	68	38	115	251	116.876	1,770	2,894.275
五所川原市	414	65	416	643.195	39	33	69	323	111.080	1,727	3,840.275
十和田市	102	40	217	43.230	80	25	84	321	150.671	1,847	2,909.901
三沢市	70	28	104	67	21	20	91	363	91.359	1,388	2,243.359
むつ市	72	49	196	83.379	51	46	74	341	149.985	1,951	3,013.364
市 計	2,438	836	5,165	3,007 .997	1,228	681	2,818	8,376 .912	4,817 .419	35,818	65,186.328

市区町村	森 下 (無) 正 則	あ く ね (社) 登	小 林 (社) 武	た ぶ ち (民) 哲 也	森 き (無) く ぞ う	岩 間 (共) 正 男	亀 井 (自) 善 彰	源 田 (自) 実	宮 宮 (公) 文 造	大 竹 (自) 平 八 郎	小 計
県 計	231,056	691	2,996 .992	4,853	296,487	14,934 .798	8,446	9,295 .724	474	3,549	45,773.057
市 計	150,406	470	1,610 .977	3,164	221,933	10,485 .902	4,735	8,314 .285	359	2,473	31,984.503
町 村 計	85,650	221	1,386 .015	1,689	74,544	4,448 .896	3,711	981.439	115	1,076	13,788.554
青森市	33	119	404.148	1,402	82,078	1,808 .696	1,350	2,141 .974	99	705	11,144.896
弘前市	41,406	114	456.905	665	39,568	2,237	538	550.583	115	79	4,836.462
八戸市	47	174	317.255	505	57,632	1,818 .247	1,689	3,077 .796	94	851	8,630.930
黒石市	3	7	57.667	63	4,356	417.464	170	58.854	11	51	843.341
五所川原市	8	16	91.458	195	5,788	252.651	154	57	8	47	834.897
十和田市	7	12	134.463	177	7,425	403.844	335	131.882	11	238	1,457.614
三沢市	7	19	52.832	81	20,494	232	220	897.914	14	467	2,011.240
むつ市	4	9	96.249	76	4,592	316	279	1,398 .282	7	35	2,225.123
市 計	150,406	470	1,610 .977	3,164	221,933	10,485 .902	4,735	8,314 .285	359	2,473	31,984.503

# 候補者得票数に関する調

全 国 区

市区町村	林 81 (自 し) お	三 原 82 (無 藤 助)	鈴 木 83 (公 一) 弘	横 川 84 (社 正) 市	長 谷 85 (直 川 仁)	渡 辺 86 (共 武)	西 郷 87 (諸 隆 盛)	杉 本 88 (諸 夫)	小 長 井 89 (諸 一)	山 陰 90 (諸 探 月)	小 計
県 計	6,270	127	11,673 975	521	5,275	693.073	693	160	36.051	124	15,573.099
市 計	4,252	96	855.649	348	2,923	540.308	441	105	18.012	84	9,662.969
町 村 計	2,018	31	818.326	173	2,352	152.765	252	55	18.039	40	5,910.130
青 森 市	1,493	37	237.556	115	960	202	132	22	6	29	3,233.556
弘 前 市	792	21	244.443	73	411	126	114	16	5	13	1,815.443
八 戸 市	1,194	28	166.644	74	999	126	125	30	2	25	2,769.644
黒 石 市	170	2	36	7	40	19	15	3	2,012	5	299.012
五所川原市	177	1	84.489	23	40	17	18	2	0	0	362.489
十和田市	173	3	23.433	36	249	18.133	17	23	0	7	549.566
三 沢 市	122	3	33.484	7	37	15	8	2	0	3	230.484
む つ 市	131	1	29.600	13	187	17.175	12	7	3	2	402.775
市 計	4,252	96	855.649	348	2,923	540.308	441	105	18.012	84	9,662.969

市区町村	新 堀 91 (無 憲)	伊 藤 92 (無 新 夫)	松 山 93 (無 照 久)	小 計	開 票 確 定 時 刻	(A) 得票総数	(B) 按分の 際切り 捨てた 票 数	(C) いすれ の候補 者にも 属しな い票数	(D) 有 効 投 票 数 (A)+(B) + (C)	(E) 無 効 投 票 数	(F) 投票総数 (D)+ (E)
県 計	46	477	82	605		517,881.633	1.367		517,883	49,812	567,695
市 計	27	258	49	334		299,418.800	0.200		299,419	19,370	318,789
町 村 計	19	219	33	271		218,462.833	1.167		218,464	30,442	248,906
青 森 市	8	85	12	105	8.20	95,298.948	0.052		95,299	4,549	99,848
弘 前 市	4	30	8	42	3.30	62,694.958	0.042		62,695	3,759	66,454
八 戸 市	4	86	11	101	2.55	68,239.958	0.042		68,240	3,750	71,990
黒 石 市	5	12	1	18	1.45	14,870.986	0.014		14,871	1,523	16,394
五所川原市	0	16	5	21	5.35	16,138.989	0.011		16,139	1,703	17,842
十和田市	4	5	5	14	5.45	16,188.989	0.011		16,189	1,533	17,722
三 沢 市	2	9	3	14	4.40	11,618.990	0.010		11,619	1,015	12,634
む つ 市	0	15	4	19	2.00	14,366.982	0.018		14,367	1,538	15,905
市 計	27	258	49	334		299,418.800	0.200		299,419	19,370	318,789



## 候補者得票数に関する調

全 国 区

市区町村	豊田(自) 1 雅孝	島村(自) 2 義雄	まおか(自) 3 文太郎	大谷(自) 4 藤之助	中村(社) 5 順造	石井(諸) 6 貞夫	和田(社) 7 静夫	石原(自) 8 慎太郎	鈴木(社) 9 強	たまき(自) 10 たけお	小 計
平内町	29	10	75	281	25.018	1	4	133	12.857	136	706.875
蟹田町	20	28	28	41	3.750	0	1	50	1.200	13	185.950
今別町	0	13	24	14	0	0	4	46	0	59	160
蓬田村	21	5	11	53	2.608	0	1	29	2	13	137.608
平館村	3	0	13	26	0	1	1	23	0	8	75
三廐村	11	3	1	24	1.285	2	2	39	3	6	92.285
東津軽郡計	84	59	152	439	32.661	4	13	320	19.057	235	1,357.718

市区町村	長田(自) 11 裕二	横山(無) 12 ノック	高橋(無) 13 正勝	鈴木(無) 14 武	永野(自) 15 鎮雄	田口(自) 16 長治郎	安永(社) 17 英雄	塩崎(自) 18 じゅん	佐藤(社) 19 じろう	高山(民) 20 恒雄	小 計
平内町	97	30	0	0	234	158	2	53	1.098	58	633.098
蟹田町	34	3	1	0	27	49	0	14	1.124	5	134.124
今別町	47	3	0	0	38	101	0	2	1.056	13	205.056
蓬田村	43	4	0	0	2	7	0	4	0	9	69
平館村	19	7	0	0	14	73	0	7	0	10	130
三廐村	45	7	0	0	5	37	0	0	1.053	17	112.053
東津軽郡計	285	54	1	0	320	425	2	80	4.331	112	1,283.331

市区町村	迫水(自) 21 常	沢田(公) 22 実	佐々木(無) 23 励	上林(公) 24 繁次郎	日高(自) 25 広為	松本(社) 26 英一	中村(民) 27 正雄	大西(無) 28 末子	小林(自) 29 国司	中西(無) 30 幸男	小 計
平内町	4	2.107	3	10	75	3	52.981	0	63.175	1.014	214.277
蟹田町	13	1	1	4	1	0	21.250	0	30.357	0	71.607
今別町	10	0	0	3	0	1	17	0	157.821	0	188.821
蓬田村	15	0	0	1	2	0	27.724	1	120.370	0	167.094
平館村	4	2	1	5	0	2	18	0	111.409	0	143.409
三廐村	6	1.032	1	1	0	0	16.714	1	23.851	1	51.597
東津軽郡計	52	6.139	6	24	78	6	153.669	2	506.983	2.014	836.805

# 候補者得票数に関する調

全 国 区

市区町村	31 塩 出 磗 典 (公)	32 山 下 春 江 (自)	33 藤 原 房 雄 (公)	34 田 中 一 (社)	35 川 野 三 碗 (自)	36 向 井 長 年 (民)	37 佐 藤 三 藏 (自)	38 有 田 正 憲 (無)	39 青 山 雅 彦 (諸)	40 今 東 光 (自)	小 計
平内町	4	138	653.140	43	1	47	871.901	5	2	93	1,858.041
蟹田町	0	20	191.864	11	0	11	586.875	0	0	24	844.739
今別町	0	26	164.462	10	0	24	626.940	1	0	23	875.402
蓬田村	0	35	204.816	21	2	11	592	1	0	13	879.816
平館村	0	17	109.642	16	0	27	400	6	0	12	587.642
三厩村	0	19	337.888	14	1	27	350.946	1	0	18	768.834
東津軽郡計	4	255	1,661.812	115	4	147	3,428.662	14	2	183	5,814.474

市区町村	41 竹 谷 光 雄 (無)	42 若 林 正 武 (自)	43 松 島 俊 之 (自)	44 中 峠 國 夫 (無)	45 近 藤 天 (自)	46 石 本 し げ る (無)	47 森 八 三 一 (自)	48 峯 山 昭 範 (公)	49 加 藤 シ ヅ エ (社)	50 上 田 稔 (自)	小 計
平内町	0	233	6	3	4	75.595	53.877	2	35	235.359	647.831
蟹田町	0	142	1	1	0	22	15	1	3	65.142	250.142
今別町	0	368	3	0	5	5	0	0	5	76.510	462.510
蓬田村	1	102	0	1	1	26	15.937	0	7	29.690	183.627
平館村	0	121	0	3	0	5	2	0	3	107.423	241.423
三厩村	0	176	3	0	0	36	2.666	0	6	194.761	418.427
東津軽郡計	1	1,142	13	8	10	169.595	89.480	3	59	708.885	2,203.960

市区町村	51 三 浦 光 保 (無)	52 内 田 善 利 (公)	53 野 々 山 一 三 (社)	54 上 田 し ん 三 (無)	55 藤 原 道 子 (社)	56 末 松 久 美 (諸)	57 江 藤 智 (自)	58 岡 崎 功 (無)	59 長 屋 茂 (自)	60 三 巻 秋 子 (自)	小 計
平内町	10	0	2	1.105	24.860	1	176	6	10.079	3	234.044
蟹田町	2	0	0	0	1.135	1	48	0	62	2	116.135
今別町	0	0	0	0	4.536	0	34	2	27	1	68.536
蓬田村	0	0	4	0	1.183	0	41	0	12	0	58.183
平館村	1	1	1	2.192	2.357	0	42	0	16	0	65.549
三厩村	1	0	0	1.141	1.111	1	135	9	6	0	154.252
東津軽郡計	14	1	7	4.438	35.182	3	476	17	133.079	6	696.699

## 候補者得票数に関する調

全 国 区

市区町村	重宗(自) 61 雄三	三木(公) 62 忠雄	大松(自) 63 博文	福田(自) 64 繁	賀陽(無) 65 邦寿	小笠原(共) 66 貞子	天坊(自) 67 裕彦	青島(無) 68 幸男	上田(社) 69 哲	北村(社) 70 みづる	小 計
平内町	13	31	61	41.325	29	2	19	69.985	46.439	882	1,194.749
蟹田町	7	6	20	30	0	1	9	18	10.857	454	555.857
今別町	7	5	9	1	3	5	11	7	5.405	535	588.405
蓬田村	10	9	9	5	6	1	8	15	13.309	238	314.309
平館村	0	12	11	37	65	1	4	9	4.384	132	275.384
三厩村	4	9	13	5	0	3	8	13	3.423	550	608.423
東軽軽郡計	41	72	123	119.325	103	13	59	131.985	83.817	2,791	3,537.127

市町村区	森下(無) 71 正則	あくね(社) 72 登	小林(社) 73 武	たぶち(民) 74 哲也	森(無) 75 きくぞう	岩間(共) 76 正男	亀井(自) 77 善彰	源田(自) 78 実	二宮(公) 79 文造	大竹(自) 80 平八郎	小 計
平内町	1	5	21.824	32	1.122	60	55	38.987	2	70	286.933
蟹田町	1	2	3.642	31	1	33	19	6	1	8	105.642
今別町	0	1	19.173	15	0	81	28	3.082	2	6	155.255
蓬田村	0	3	9.629	10	1.062	42.666	23	4	0	4	97.357
平館村	0	0	17.590	12	0	10	27	3	1	3	73.590
三厩村	0	11	4.148	4	1.333	58	17	20.641	3	2	121.122
東津軽郡計	2	22	76.006	104	4.517	284.666	169	75.710	9	93	839.899

市区町村	林(自) 81 市	三原(無) 82 藤助	鈴木(公) 83 一弘	横川(社) 84 正市	長谷川(自) 85 仁	渡辺(共) 86 武	西郷(諸) 87 隆盛	杉本(諸) 88 一夫	小長井(諸) 89 一	山陰(諸) 90 探月	小 計
平内町	42	0	23.142	4	20	1	8	1	2	1	102.142
蟹山町	15	0	4.800	0	7	3	0	0	0	1	30.800
今別町	6	0	0	2	8	1	0	2	1	0	20
蓬田村	5	0	3	1	7	1	0	0	0	0	17
平館村	14	0	9	0	93	1	0	0	0	2	119
三厩村	10	1	5	0	9	3	1	0	0	0	29
東津軽郡計	92	1	44.942	7	144	10	9	3	3	4	317.942

## 候補者得票数に関する調

全 国 区

市区町村	新堀(無) 91 憲	伊藤(無) 92 新夫	松田(無) 93 照久	小計	開票 確定時刻	(A) 得票総数	(B) 按分の 際切りた 捨てた票 数	(C) いずれ の候補 者にも なな い票 数	(D) 有効 投票数 (A)+(B) +(C)	(E) 無効 投票数	(F) 投票総数 (D)+ (E)
平内町	0	5	1	6	1.10	5,883.990	0.010		5,884	876	6,760
蟹田町	0	3	0	3	0.22	2,297.996	0.004		2,298	371	2,669
今別町	0	1	0	1	22.13	2,724.985	0.015		2,725	360	3,085
蓬田村	0	3	0	3	21.49	1,926.994	0.006		1,927	244	2,171
平館村	0	3	0	3	22.58	1,713.997	0.003		1,714	211	1,925
三既村	0	8	0	8	22.15	2,363.993	0.007		2,364	147	2,511
<b>東津軽郡計</b>	<b>0</b>	<b>23</b>	<b>1</b>	<b>24</b>		<b>16,911.955</b>	<b>0.045</b>		<b>16,912</b>	<b>2,209</b>	<b>19,121</b>

市区町村	豊田(自) 1 雅孝	鳥村(自) 2 義雄	まおか(自) 3 文太郎	大谷(自) 4 藤之助	中村(社) 5 順造	石井(諸) 6 貞夫	和田(社) 7 静夫	石原(自) 8 慎太郎	鈴木(社) 9 煥	たまき(自) 10 たいお	小計
鱈ヶ沢町	57	38	148	249	15.157	5	5	129	9.384	100	755.541
木造町	211	32	90	262	26.162	1	6	266	8.510	125	1,027.672
深浦町	16	23	137	166	17.777	2	7	107	5.894	23	504.671
森田村	35	9	22	32	12	1	0	74	1.286	20	206.286
岩崎村	1	7	41	43	2.333	0	4	40	5.142	9	152.475
柏村	14	8	40	151	6.769	0	0	86	0	12	317.769
稲垣村	18	16	7	25	17.999	3	4	106	0	13	209.999
車力村	42	3	84	56	6.600	0	0	62	2	9	264.600
<b>西津軽郡計</b>	<b>394</b>	<b>136</b>	<b>569</b>	<b>984</b>	<b>104.797</b>	<b>12</b>	<b>26</b>	<b>870</b>	<b>32.216</b>	<b>311</b>	<b>3,439.013</b>

市区町村	長田(自) 11 裕二	横山(無) 12 ノック	高橋(無) 13 正勝	鈴木(無) 14 武	永野(自) 15 鎮雄	田口(自) 16 長治郎	安永(社) 17 英雄	塩崎(自) 18 じゅん	佐藤(社) 19 じろう	高山(民) 20 恒雄	小計
鱈ヶ沢町	198	13	3	0	20	97	2	57	4.779	16	410.279
木造町	136	51	4	1.063	42	5	3	31	7.636	32	312.699
深浦町	107	17	0	2.947	22	121	0	18	9.007	24	320.954
森田村	53	8	2	0	4	3	0	10	2.146	2	84.146
岩崎村	90	4	0	0	2	83	1	12	0	11	203
柏村	38	15	0	1.250	6	2	1	10	3.348	7	83.598
稲垣村	48	13	0	0	47	3	0	26	1.071	8	146.071
車力村	102	9	0	0	5	0	0	13	2.106	9	140.106
<b>西津軽郡計</b>	<b>772</b>	<b>130</b>	<b>9</b>	<b>5.260</b>	<b>148</b>	<b>314</b>	<b>7</b>	<b>177</b>	<b>29.593</b>	<b>109</b>	<b>1,700.853</b>

## 候補者得票数に関する調

全 国 区

市区町村	新堀(無) 91 憲	伊藤(無) 92 新夫	松田(無) 93 照久	小計	開票 確定時刻	(A) 得票総数	(B) 按分の 際切りた 捨てた票 数	(C) いずれ の候補 者にも なな い票 数	(D) 有効 投票数 (A)+(B) +(C)	(E) 無効 投票数	(F) 投票総数 (D)+ (E)
平内町	0	5	1	6	1.10	5,883.990	0.010		5,884	876	6,760
蟹田町	0	3	0	3	0.22	2,297.996	0.004		2,298	371	2,669
今別町	0	1	0	1	22.13	2,724.985	0.015		2,725	360	3,085
蓬田村	0	3	0	3	21.49	1,926.994	0.006		1,927	244	2,171
平館村	0	3	0	3	22.58	1,713.997	0.003		1,714	211	1,925
三既村	0	8	0	8	22.15	2,363.993	0.007		2,364	147	2,511
<b>東津軽郡計</b>	<b>0</b>	<b>23</b>	<b>1</b>	<b>24</b>		<b>16,911.955</b>	<b>0.045</b>		<b>16,912</b>	<b>2,209</b>	<b>19,121</b>

市区町村	豊田(自) 1 雅孝	鳥村(自) 2 義雄	まおか(自) 3 文太郎	大谷(自) 4 藤之助	中村(社) 5 順造	石井(諸) 6 貞夫	和田(社) 7 静夫	石原(自) 8 慎太郎	鈴木(社) 9 煥	たまき(自) 10 たいお	小計
鱈ヶ沢町	57	38	148	249	15.157	5	5	129	9.384	100	755.541
木造町	211	32	90	262	26.162	1	6	266	8.510	125	1,027.672
深浦町	16	23	137	166	17.777	2	7	107	5.894	23	504.671
森田村	35	9	22	32	12	1	0	74	1.286	20	206.286
岩崎村	1	7	41	43	2.333	0	4	40	5.142	9	152.475
柏村	14	8	40	151	6.769	0	0	86	0	12	317.769
稲垣村	18	16	7	25	17.999	3	4	106	0	13	209.999
車力村	42	3	84	56	6.600	0	0	62	2	9	264.600
<b>西津軽郡計</b>	<b>394</b>	<b>136</b>	<b>569</b>	<b>984</b>	<b>104.797</b>	<b>12</b>	<b>26</b>	<b>870</b>	<b>32.216</b>	<b>311</b>	<b>3,439.013</b>

市区町村	長田(自) 11 裕二	横山(無) 12 ノック	高橋(無) 13 正勝	鈴木(無) 14 武	永野(自) 15 鎮雄	田口(自) 16 長治郎	安永(社) 17 英雄	塩崎(自) 18 じゅん	佐藤(社) 19 じろう	高山(民) 20 恒雄	小計
鱈ヶ沢町	198	13	3	0	20	97	2	57	4.779	16	410.279
木造町	136	51	4	1.063	42	5	3	31	7.636	32	312.699
深浦町	107	17	0	2.947	22	121	0	18	9.007	24	320.954
森田村	53	8	2	0	4	3	0	10	2.146	2	84.146
岩崎村	90	4	0	0	2	83	1	12	0	11	203
柏村	38	15	0	1.250	6	2	1	10	3.348	7	83.598
稲垣村	48	13	0	0	47	3	0	26	1.071	8	146.071
車力村	102	9	0	0	5	0	0	13	2.106	9	140.106
<b>西津軽郡計</b>	<b>772</b>	<b>130</b>	<b>9</b>	<b>5.260</b>	<b>148</b>	<b>314</b>	<b>7</b>	<b>177</b>	<b>29.593</b>	<b>109</b>	<b>1,700.853</b>

# 候補者得票数に関する調

全 国 区

市区町村	21 迫水(自)久常	22 沢田(公)実	23 佐々木(無)勳	24 上林(公)繁次郎	25 日高(自)広為	26 松本(社)英	27 中村(民)正雄	28 大西(無)末子	29 小林(自)国司	30 中西(無)幸男	小 計
鯉ヶ沢町	19	8,162	6	11	3	7	48,999	2	170,340	2,021	277,522
木造町	8	5,189	3	10	3	7	48,837	3	1,064,781	6	1,158,807
深浦町	24	2,055	4	8	3	10	30,222	2	220,564	0	303,841
森田村	2	3	0	7	3	1	6	0	90,409	1	113,409
岩崎村	5	1	1	4	2	0	11,666	2	31,843	0	58,509
柏村	5	2	0	2	2	0	15,230	4	91,894	1	123,124
稲垣村	9	1	1	1	5	5	15,999	0	386,788	3	427,787
車力村	7	0	0	2	2	0	15,400	4	134,538	1	165,938
西津軽郡計	79	22,406	15	45	23	30	192,353	17	2,191,157	14,021	2,628,937

市区町村	31 塩出(公)啓典	32 山下(自)春江	33 藤原(公)房雄	34 田中(社)一	35 川野(自)三暁	36 向井(民)長年	37 佐藤(自)三蔵	38 有田(無)正憲	39 青山(諸)雅彦	40 今東(自)光	小 計
鯉ヶ沢町	5	85	797,489	139	56	100	1,219,720	1	2	85	2,490,209
木造町	2	132	1,044,782	128	9	92	1,347,363	11	3	163	2,932,145
深浦町	2	64	633,083	62	3	43	589,992	0	6	68	1,471,075
森田村	0	18	169,856	26	0	13	570,854	2	1	34	834,710
岩崎村	0	36	208,292	11	2	80	149	1	0	19	506,292
柏村	0	29	249,973	23	0	11	284,651	2	1	52	652,624
稲垣村	3	73	276,749	45	2	10	461,928	7	0	56	934,677
車力村	3	9	331,470	40	4	11	350,649	0	0	18	767,119
西津軽郡計	15	446	3,711,694	474	76	360	4,974,157	24	13	495	10,588,851

市区町村	41 竹谷(無)光雄	42 若林(自)正武	43 松島(自)俊之	44 中峠(無)国夫	45 近藤(自)天	46 石本(無)しげる	47 森(自)八三一	48 峯山(公)昭範	49 加藤(社)シツエ	50 上田(自)稔	小 計
鯉ヶ沢町	1	384	25	2	12	68,128	52,825	4	33	131,506	713,459
木造町	1	114	11	5	12	53,333	186,647	6	57	160,689	606,669
深浦町	2	318	7	3	5	43	75,945	2	36	102,849	594,794
森田村	1	11	9	0	1	9	349,898	5	8	3,600	397,498
岩崎村	0	307	13	0	1	6	37	0	12	87,243	463,243
柏村	1	219	2	1	3	10,322	46,736	0	8	30,642	321,700
稲垣村	0	29	9	1	12	134	221,912	1	28	47,414	483,326
車力村	0	136	0	0	5	14	45	3	15	71,626	289,626
西津軽郡計	6	1,518	76	12	51	337,783	1,015,963	21	197	635,569	3,870,315

## 候補者得票数に関する調

全 国 区

市区町村	三浦光保 51(無)	内田善利 52(公)	野々山一三 53(社)	上田しん三 54(無)	藤原道子 55(社)	末松久美 56(諸)	江藤智 57(自)	岡崎功 58(無)	長屋茂 59(自)	三巻秋子 60(自)	小 計
鯨ヶ沢町	0	3	5	0	20.506	0	77	8	41.690	3	153.196
木造町	6	9	5	5.549	23.217	2	44	3	78.490	3	179.256
深浦町	4	0	4	3.634	5.916	1	97	3	4	2	124.550
森田村	0	2	2	0	8.144	0	45	2	41	0	100.144
岩崎村	1	1	2	0	4.707	3	26	0	25	3	65.707
柏村	4	0	0	0	8.026	0	9	1	53.677	0	75.703
稲垣村	0	0	1	0	10.249	0	2	5	2	7	27.249
車力村	0	0	1	1.214	2.286	2	10	1	2	1	20.500
西津軽郡計	15	15	20	10.397	83.051	8	305	23	247.857	19	746.305

市区町村	重宗三 61(自)	三木忠雄 62(公)	大松博文 63(自)	福田繁 64(自)	賀陽邦寿 65(無)	小笠原貞子 66(共)	天坊裕彦 67(自)	青島幸男 68(無)	上田哲 69(社)	北村みづる 70(社)	小 計
鯨ヶ沢町	26	45	72	71.179	39	9	23	90.977	40.798	580	996.954
木造町	35	28	282	188.176	107	13	16	147	51.057	642	1,509.233
深浦町	24	9	32	20	5	6	19	86	44.821	709	954.821
森田村	12	10	35	72	25	6	3	24	8.400	233	428.400
岩崎村	12	9	2	17	4	1	5	21	10.756	179	260.756
柏村	12	6	21	96	12	2	3	33	2.357	182	369.357
稲垣村	29	1	22	85	2	4	3	39	6.585	221	412.585
車力村	17	6	17	68	3	9	12	21	12.140	209	374.140
西津軽郡計	167	114	483	617.355	197	50	84	461.977	176.914	2,955	5,306.246

市区町村	森下正則 71(無)	あくね登 72(社)	小林武 73(社)	たぶち哲也 74(民)	森75(無) きくぞう	岩間正男 76(共)	亀井善彰 77(自)	源田実 78(自)	二宮文造 79(公)	大竹平八郎 80(自)	小 計
鯨ヶ沢町	1	4	110.659	34	1.174	154.841	79	26.527	0	32	443.201
木造町	1	6	71.102	63	3.352	171	37	41.513	3	5	401.967
深浦町	1	3	55.435	19	1.054	107	48	23.638	1	7	266.127
森田村	3	3	11.591	16	2.102	45	17	5	0	2	104.693
岩崎村	0	0	26.156	11	0	95	7	0	0	0	139.156
柏村	1	5	15.105	10	1.263	12	3	19	0	8	74.368
稲垣村	3	4	41.211	29	1.087	19	0	13	0	7	117.298
車力村	3	3	22.423	9	0	56	1	2	1	1	98.423
西津軽郡計	13	28	353.682	191	10.032	659.841	192	130.678	5	62	1,645.233

## 候補者得票数に関する調

全 国 区

市区町村	林 81 (自) し お	三 原 藤 82 (無) 助	鈴 木 一 83 (公) 弘	横 川 正 84 (社) 市	長 谷 川 85 (自) 仁	渡 辺 武 86 (共) 武	西 郷 隆 盛 87 (諸) 盛	杉 本 夫 88 (諸) 夫	小 長 井 89 (諸) ・	山 陰 探 月 90 (諸) 月	小 計
鯉ヶ沢町	44	1	51.615	4	27	4	4	1	0	3	139.615
木造町	229	0	40.425	13	34	8.115	8	2	1	1	336.540
深浦町	44	0	19.157	6	11	5	2	1	0	1	89.157
森田村	25	0	16.714	2	0	0	0	0	0	0	43.714
岩崎村	7	0	3.857	4	3	4	2	0	0	1	24.857
粕村	34	1	8.750	1	0	0	3	2	0	0	49.750
稲垣村	15	1	18	1	14	3	2	1	1	1	57
車力村	10	0	19	0	96	1	2	0	0	1	129
西津軽郡計	408	3	177.518	31	185	25.115	23	7	2	8	869.633

市区町村	新 堀 81 (無) 恵	伊 藤 新 夫 92 (無) 夫	松 田 照 久 93 (無) 久	小 計	開 票 期 確定時刻	(A) 得票総数	(B) 按分の 際切り 捨てた 票 数	(C) い ず れ の 候 補 者 に も 属 し な い 票 数	(D) 有 効 投 票 数 (A)÷(B) + (C)	(E) 無 効 投 票 数	(F) 投票総数 (D)+(E)
鯉ヶ沢町	1	2	1	4	2.05	6,383.976	0.024		6,384	845	7,229
木造町	2	6	2	10	1.15	8,474.988	0.012		8,475	1,000	9,475
深浦町	0	12	0	12	1.45	4,641.990	0.010		4,642	792	5,434
森田村	1	3	0	4	21.50	2,317	0		2,317	199	2,516
岩崎村	0	0	0	0	23.45	1,873.995	0.005		1,874	238	2,112
粕村	0	1	1	2	21.15	2,069.993	0.007		2,070	310	2,380
稲垣村	0	0	0	0	21.40	2,815.992	0.008		2,816	405	3,221
車力村	0	1	0	1	23.02	2,250.452	0.548		2,251	409	2,660
西津軽郡計	4	25	4	33		30,828.386	0.614		30,829	4,198	35,027



## 候補者得票数に関する調

全 国 区

市区町村	豊田(自) 1 雅孝	島村(自) 2 義雄	まおか(自) 3 文太郎	大谷(自) 4 藤之助	中村(社) 5 順造	石井(諸) 6 貞夫	和山(社) 7 静夫	石原(自) 8 慎太郎	鈴木(社) 9 彌	たまき(自) 10 たけお	小 計
岩木町	25	8	27	122	9.444	4	7	245	4.296	28	479.740
相馬村	1	3	2	54	3.142	1	0	85	11.250	3	163.392
西日屋村	0	5	3	47	5.500	3	1	51	0	2	117.500
中津軽郡計	26	16	32	223	18.086	8	8	381	15.546	33	760.632

市区町村	長山(自) 11 裕二	横山(無) 12 ノック	高橋(無) 13 正勝	鈴木(無) 14 武	永野(自) 15 鎮雄	田口(自) 16 長治郎	安永(社) 17 英雄	塩崎(自) 18 じゅん	佐藤(社) 19 じろう	高山(民) 20 恒雄	小 計
岩木町	99	25	3	3.222	5	4	1	25	8.661	1	174.883
相馬村	93	10	1	0	0	1	0	13	5.345	2	125.345
西日屋村	67	8	1	0	2	1	1	1	2.172	1	84.172
中津軽郡計	259	48	5	3.222	7	6	2	39	16.178	4	384.400

市区町村	迫水(自) 21 久常	沢田(公) 22 実	佐々木(無) 23 勳	上林(公) 24 繁次郎	日高(自) 25 広為	松本(社) 26 英一	中村(民) 27 正雄	大西(無) 28 末子	小林(自) 29 国司	中西(無) 30 幸男	小 計
岩木町	10	8	3	5	5	7	24.555	0	270.258	3	335.813
相馬村	4	1	0	2	0	1	19.057	1	225.939	1	254.996
西日屋村	1	5.070	0	0	0	1	5.500	1	68.352	0	81.922
中津軽郡計	15	14.070	3	7	5	9	49.112	2	564.549	4	672.731

市区町村	塩出(公) 31 啓典	山下(自) 32 春江	藤原(公) 33 房雄	田中(社) 34 一	川野(自) 35 三晃	向井(民) 36 長年	佐藤(自) 37 三蔵	有田(無) 38 正憲	青山(諸) 39 雅彦	今東(自) 40 東光	小 計
岩木町	0	78	740.921	78	4	111	1.694	2	1	211	2,920.259
相馬村	0	19	130.134	26	0	64	644.654	1	0	23	907.788
西日屋村	1	29	309.449	30	13	13	476.827	0	1	17	890.276
中津軽郡計	1	126	1,180.504	134	17	188	2,815.819	3	2	251	4,718.323

## 候補者得票数に関する調

全 国 区

市区町村	41 竹谷 光雄 (無)	42 若林 正武 (自)	43 松島 俊之 (自)	44 中峠 国夫 (無)	45 近藤 天 (自)	46 石本 しげる (無)	47 森 八三 (自)	48 峯山 昭範 (公)	49 加藤 シヅエ (社)	50 上田 稔 (自)	小 計
岩木町	4	51	3	0	311	30	59.365	1	41	61.962	562.327
相馬村	0	23	10	0	3	2	36	0	10	48.880	132.880
西目屋村	1	118	1	2	2	4	14	1	11	76.748	230.748
<b>中津軽郡計</b>	<b>5</b>	<b>192</b>	<b>14</b>	<b>2</b>	<b>316</b>	<b>36</b>	<b>109.365</b>	<b>2</b>	<b>62</b>	<b>187.590</b>	<b>925.955</b>

市区町村	51 三浦 光保 (無)	52 内田 善利 (公)	53 野々山 一三 (社)	54 上田 しん三 (無)	55 藤原 道子 (社)	56 末松 諸久美 (諸)	57 江藤 智 (自)	58 岡崎 功 (無)	59 長屋 茂 (自)	60 三巻 秋子 (自)	小 計
岩木町	6	0	1	1.126	8.078	1	5	7	123	3	155.204
相馬村	0	0	1	2.080	3.865	0	4	2	28	0	40.945
西目屋村	0	0	0	0	4.550	0	3	6	28	1	42.550
<b>中津軽郡計</b>	<b>6</b>	<b>0</b>	<b>2</b>	<b>3.206</b>	<b>16.493</b>	<b>1</b>	<b>12</b>	<b>15</b>	<b>179</b>	<b>4</b>	<b>238.699</b>

市区町村	61 重宗 雄三 (自)	62 三木 忠雄 (公)	63 大松 博文 (自)	64 福田 繁 (自)	65 賀陽 邦寿 (無)	66 小笠原 貞子 (共)	67 天切 裕彦 (自)	68 青島 幸男 (無)	69 上田 哲 (社)	70 北村 みつる (社)	小 計
岩木町	23	28	46	12	27	4	17	111	25.911	229	522.911
相馬村	6	7	5	28	10	0	2	28	1.040	234	321.040
西目屋村	5	10	5	9	9	3	16	20	8.166	422	507.166
<b>中津軽郡計</b>	<b>34</b>	<b>45</b>	<b>56</b>	<b>49</b>	<b>46</b>	<b>7</b>	<b>35</b>	<b>159</b>	<b>35.117</b>	<b>885</b>	<b>1.351.117</b>

# 候補者得票数に関する調

全 国 区

市区町村	森 下(無) 正則	あ くね(社) 登	小 林(社) 武	た ぶち(民) 哲也	森 き(無) くぞう	岩 間(共) 正男	亀 井(自) 善彰	源 田(自) 実	二 宮(公) 文造	大 竹(自) 平八郎	小 計
岩 木 町	1	2	14.741	29	3.634	135	61	10	12	20	288.375
相 馬 村	2	1	7.060	17	0	24.800	28	3	0	14	96.860
西目屋村	1	8	14.647	7	0	23	12	1.014	1	2	69.661
中津軽郡計	4	11	36.448	53	3.634	182.800	101	14.014	13	36	454.896

市区町村	林 お(自) し	三 原(無) 藤助	鈴 木(公) 弘	横 川(社) 正市	長 谷川(自) 仁	渡 辺(共) 武	西 郷(諸) 隆盛	杉 本(諸) 夫	小 長井(諸) 一	山 陰(諸) 探月	小 計
岩 木 町	34	0	21.481	5	67	3	11	2	1	2	146.481
相 馬 村	5	1	6.750	0	9	1	2	0	0	0	24.750
西目屋村	8	1	4	3	5	2	1	1	0	0	25
中津軽郡計	47	2	32.231	8	81	6	14	3	1	2	196.231

市区町村	新 堀(無) 憲	伊 藤(無) 新夫	松 田(無) 照久	小 計	開 票 確定時刻	(A) 得票総数	(B) 按分の 際切り 捨てた 票 数	(C) いずれ の候補 者にも 属しな い票数	(D) 有 効 投 票 数 (A)+(B) +(C)	(E) 無 効 投 票 数	(F) 投票総数 (D)+(E)
岩 木 町	0	1	0	1	23.20	5,586.993	0.007		5,587	738	6,325
相 馬 村	0	0	0	0	22.55	2,067.995	0.004		2,068	230	2,298
西目屋村	0	1	0	1	22.47	2,049.995	0.005		2,050	170	2,220
中津軽郡計	0	2	0	2		9,704.984	0.016		9,705	1,138	10,843

## 候補者得票数に関する調

全 国 区

市区町村	1 豊田(自) 雅孝	2 島村(自) 義雄	3 まおか(自) 文太郎	4 大谷(自) 藤之助	5 中村(社) 順造	6 石井(諸) 貞夫	7 和田(社) 静夫	8 石原(自) 慎太郎	9 鈴木(社) 強	10 たまき(自) たけお	小 計
藤崎町	26	19	73	338	8,200	4	3	225	6,363	40	742,563
大尾町	49	76	112	211	22,121	4	4	295	13,928	130	917,049
尾上町	24	18	69	97	8,999	1	12	234	3,193	86	553,192
浪岡町	68	79	97	283	22,674	9	15	346	13,939	297	1,230,613
平賀町	38	36	21	451	26,410	1	13	287	15,077	163	1,051,487
常盤村	38	3	17	28	2,714	1	1	90	0	14	194,714
田舎館村	11	16	6	149	4,181	3	3	149	2,083	126	469,264
碓ヶ関村	6	5	5	41	4,363	0	3	52	1,200	12	129,563
南津軽郡計	260	252	400	1,598	99,662	23	54	1,678	55,783	868	5,288,445

市区町村	11 長田(自) 裕二	12 横山(無) ノック	13 高橋(無) 正勝	14 鈴木(無) 武一	15 永野(自) 鎮雄	16 田口(自) 長治郎	17 安永(社) 英雄	18 塩崎(自) じゅん	19 佐藤(社) しじろう	20 高山(民) 恒雄	小 計
藤崎町	74	11	0	1,272	21	3	0	26	33,849	1	171,121
大尾町	49	26	4	2,142	3	5	1	53	21,851	22	186,993
尾上町	58	13	0	1,533	9	5	1	8	12,588	2	110,121
浪岡町	93	38	1	4,181	30	8	4	28	30,917	11	248,098
平賀町	62	31	2	1,076	44	3	2	25	145,425	8	323,501
常盤村	22	13	0	0	5	0	0	10	2,152	9	61,152
田舎館村	57	25	1	0	11	1	0	11	19,324	6	131,324
碓ヶ関村	112	5	1	0	2	1	0	19	3,276	5	148,276
南津軽郡計	527	162	9	10,204	125	26	8	180	269,382	64	1,380,586

市区町村	21 迫水(自) 久常	22 沢田(公) 実	23 佐々木(無) 勳	24 上林(公) 繁次郎	25 日高(自) 高広為	26 松本(社) 英一	27 中村(民) 繁正雄	28 大西(無) 末子	29 小林(自) 剛司	30 中西(無) 幸男	小 計
藤崎町	20	4,017	3	0	20	7	32,906	0	155,562	2	244,485
大尾町	26	4,050	2	4	7	11	50,878	2	209,561	1	317,489
尾上町	11	2,051	1	17	1	3	24,072	0	519,870	0	578,993
浪岡町	21	70	3	14	8	21	52,325	1	563,182	9	712,507
平賀町	28	9,097	2	10	15	6	76,589	3	604,374	2	756,060
常盤村	9	5	2	4	2	6	16,285	0	381,551	1	426,836
田舎館村	20	0	1	5	13	1	41,818	0	175,757	1	258,575
碓ヶ関村	2	3	0	1	2	1	11,636	0	24,650	0	45,286
南津軽郡計	137	47,215	14	55	68	56	306,509	6	2,634,507	16	3,340,231

## 候補者得票数に関する調

全 国 区

市区町村	塩 出(公) 31 啓 典	山 下(自) 32 春 江	藤 原(公) 33 房 雄	田 中(社) 34 一	川 野(自) 35 三 暁	向 井(民) 36 長 年	佐 藤(自) 37 三 歳	有 田(無) 38 正 憲	青 山(諸) 39 雅 彦	今 東(自) 40 光	小 計
藤 崎 町	10	73	445.114	85	5	37	570.150	3	1	162	1,391.264
大 鰐 町	4	90	791.687	101	56	78	993.148	5	0	252	2,370.835
尾 上 町	0	67	432.330	56	9	91	821.411	2	1	310	1,789.741
浪 岡 町	1	108	1,041.241	122	8	118	785.082	8	2	208	2,401.323
平 賀 町	1	102	1,197.016	125	27	151	1,718.574	6	3	206	3,536.590
常 盤 村	0	32	267	20	22	49	504.847	0	1	47	942.847
田舎館村	0	28	463.294	52	36	39	1,060.675	0	0	115	1,793.969
碓ヶ関村	1	12	201.620	23	23	33	67.723	0	1	27	389.343
南津軽郡計	17	512	4,839.302	584	186	596	6,521.610	24	9	1,327	14,615.912

市区町村	竹 谷(無) 41 光 雄	岩 林(自) 42 正 武	松 島(自) 43 俊 之	中 峠(無) 44 國 夫	近 藤(自) 45 天	石 本(無) 46 し げ る	森 八(自) 47 三 三	峯 山(公) 48 昭 範	加 藤(社) 49 シ ヅ エ	上 田(自) 50 稔	小 計
藤 崎 町	1	41	6	2	44	27	36	3	42	217.886	419.886
大 鰐 町	3	740	3	2	66	72.566	28.785	0	31	125.344	1,071.695
尾 上 町	2	64	6	0	26	40	77.922	2	27	34.211	279.133
浪 岡 町	2	707	5	3	33	69.416	74	6	53	42.652	995.068
平 賀 町	1	276	6	3	26	41.257	184.924	1	69	76.416	684.597
常 盤 村	1	36	2	3	18	10	32	5	10	15.689	132.689
田舎館村	0	46	7	1	57	16	51	0	17	114.306	309.306
碓ヶ関村	0	467	4	1	12	9	59.910	2	8	8.166	571.076
南津軽郡計	10	2,377	39	15	282	285.239	544.541	19	257	634.670	4,463.450

市区町村	三 浦(無) 51 光 保	内 田(公) 52 善 利	野々 山(社) 53 一 三	上 田(無) 54 し ん 三	藤 原(社) 55 道 子	末 松(諸) 56 久 美	江 藤(自) 57 智	岡 崎(無) 58 功	長 屋(自) 59 茂	三 巻(自) 60 秋 子	小 計
藤 崎 町	1	6	1	2.170	22.885	1	50	4	2	4	94.055
大 鰐 町	0	1	5	2.253	16.312	0	188	7	20.157	3	242.722
尾 上 町	1	0	3	0	8.669	2	34	6	26	10	90.669
浪 岡 町	1	15	9	6.916	16.758	0	148	2	96.979	3	298.653
平 賀 町	3	1	6	6.484	17.983	0	59	8	50.314	5	156.781
常 盤 村	0	0	0	0	0	1	15	1	9	48	74
田舎館村	2	0	5	4.363	5.705	0	97	3	27	14	158.068
碓ヶ関村	1	0	1	1.166	3.379	0	72	0	9	3	90.545
南津軽郡計	9	23	30	23.352	91.691	4	663	31	240.450	90	1,205.493

## 候補者得票数に関する調

全 国 区

市区町村	重宗(自) 61 雄三	三木(公) 62 忠雄	大松(自) 63 博文	福田(自) 64 繁	賀陽(無) 65 邦寿	小笠原(共) 66 貞子	天坊(自) 67 裕彦	青島(無) 68 幸男	上山(社) 69 哲	北村(社) 70 みづる	小 計
藤崎町	17	18	46	71	9	9	13	96	35.808	376	690.808
大鰐町	37	16	69	35.275	16	6	38	96	33.802	969	1.316.077
尾上町	12	25	27	33	4	7	13	54	34.557	454	663.557
浪岡町	48	35	77	29.604	27	9	84	105	33.430	1,027	1,476.034
平賀町	41	22	76	68.427	14	12	42	128	24.858	640	1,068.285
常盤村	9	11	63	19	5	2	5	19	19.310	185	337.310
田舎館村	22	7	57	58	12	4	18	46	15.272	325	564.272
碓ヶ関村	0	6	5	3	3	1	18	16	4.666	505	561.666
南津軽郡計	186	140	420	317.306	90	50	231	561	201.703	4.481	6.678.009

市区町村	森下(無) 71 正則	あくね(社) 72 登	小林(社) 73 武	たぶち(民) 74 哲也	森(無) 75 きくぞう	岩間(共) 76 正男	亀井(自) 77 善彰	源田(自) 78 実	二宮(公) 79 文造	大竹(自) 80 平八郎	小 計
藤崎町	0	8	18.437	54	0	167.893	31	27.116	1	41	348.446
大鰐町	0	2	25.438	56	2.214	89	126	43.547	5	21	370.199
尾上町	0	2	19.130	14	2.078	204.927	47	7.179	0	6	302.314
浪岡町	5	9	49.671	78	4	286	57	23	9	12	532.671
平賀町	2	2	38.625	53	1.075	148	49	13.141	4	15	325.841
常盤村	0	0	17.448	24	1	59	105	2	0	2	210.448
田舎館村	0	3	13.241	27	0	52	16	3.056	1	17	132.297
碓ヶ関村	0	0	4.350	13	1.089	20	21	5	1	11	76.439
南津軽郡計	7	26	186.340	319	11.456	1,026.820	452	124.039	21	125	2,298.655

市区町村	林(自) 81 し志	三原(無) 82 藤助	鈴木(公) 83 一弘	横川(社) 84 正市	長谷川(自) 85 仁	渡辺(共) 86 武	西郷(諸) 87 隆盛	杉本(諸) 88 一夫	小長井(諸) 89 一	山陰(諸) 90 探月	小 計
藤崎町	33	3	20.363	8	13	4	8	1	0	1	91.363
大鰐町	62	2	28.928	6	37	5	15	0	0	3	158.928
尾上町	16	0	8.272	0	13	3	4	3	0	0	47.272
浪岡町	92	2	27.878	1	34	7.145	14	2	0	1	181.023
平賀町	58	0	25.846	5	23	6	19	1	1	4	142.846
常盤村	13	0	10	0	6	2	8	0	0	0	39
田舎館村	27	0	22.916	2	22	0	3	1	0	1	78.916
碓ヶ関村	6	1	10.800	1	10	1	3	1	0	0	33.800
南津軽郡計	307	8	155.003	23	158	28.145	74	9	1	10	773.148

# 候補者得票数に関する調

全 国 区

市区町村	新 堀(無) 91 恵	伊 藤(無) 92 新 夫	松 田(無) 93 照 久	小 計	開 票 確定時刻	(A) 得票総数	(B) 按分の 際切り 捨てた 票 数	(C) いづれ の候補 者にも 属しな い票数	(D) 有 効 投 票 数 (A)+(B) +(C)	(E) 無 効 投 票 数	(F) 投票総数 (D)+(E)
大 鰐 町	1	8	1	10	2.10	6,961.987	0.013		6,962	1,397	8,359
尾 上 町	0	0	2	2	23.05	4,416.992	0.008		4,417	478	4,895
浪 岡 町	0	5	3	8	0.41	8,083.990	0.010		8,084	1,149	9,233
平 賀 町	0	3	0	3	1.58	8,048.988	0.012		8,049	1,288	9,337
常 盤 村	0	0	0	0	22.48	2,418.996	0.004		2,419	302	2,721
田 舎 館 村	0	4	1	5	23.50	3,900.991	0.009		3,901	526	4,427
碓 ヶ 関 村	0	2	1	3	23.18	2,048.994	0.006		2,049	251	2,300
南津軽郡計	1	33	11	45		40,088.929	0.071		40,089	5,883	45,972

市区町村	1 豊 田(自) 雅 孝	2 島 村(自) 義 雄	3 ま お か(自) 文 太 郎	4 大 谷(自) 藤 之 助	5 中 村(社) 順 造	6 石 井(諸) 貞 夫	7 和 田(社) 静 夫	8 石 原(自) 慎 太 郎	9 鈴 木(社) 強	10 た ま き(自) た け お	小 計
金 木 町	30	17	110	169	24.631	2	9	156	14	121	652.631
中 里 町	12	15	13	206	24.499	3	3	165	2.240	142	585.739
鶴 田 町	39	46	18	223	11.086	3	4	222	3	71	640.086
市 浦 村	3	1	11	46	1.750	0	3	22	6.153	9	102.903
小 泊 村	11	1	6	15	5.400	0	1	49	0	37	125.400
北津軽郡計	122	122	225	849	88.413	14	23	1,014	28.866	619	3,105.279

市区町村	11 長 田(自) 裕 二	12 横 山(無) ノ ツ ク	13 高 橋(無) 正 勝	14 鈴 木(無) 武 一	15 永 野(自) 貞 雄	16 田 口(自) 長 治 郎	17 安 永(社) 英 雄	18 塩 崎(自) じ ゅ ん	19 佐 藤(社) し じ ろ う	20 高 山(民) 恒 雄	小 計
金 木 町	241	21	0	2	17	20	2	4	13.852	24	344.852
中 里 町	349	21	3	2.240	9	5	0	34	2.229	16	441.469
鶴 田 町	104	19	5	1	21	4	1	15	1.084	10	181.084
市 浦 村	107	4	0	0	1	28	2	2	3.298	7	154.298
小 泊 村	30	8	1	0	0	129	0	1	0	28	197
北津軽郡計	944	107	9	9.871	86	193	7	97	25.970	103	1,581.841

# 候補者得票数に関する調

全 国 区

市区町村	新 堀(無) 91 恵	伊 藤(無) 92 新 夫	松 田(無) 93 照 久	小 計	開 票 確定時刻	(A) 得票総数	(B) 按分の 際切り 捨てた 票 数	(C) いづれ の候補 者にも 属しな い票数	(D) 有 効 投 票 数 (A)+(B) + (C)	(E) 無 効 投 票 数	(F) 投票総数 (D)+ (E)
藤 崎 町	0	11	3	14	22.20	4,207.991	0.009		4,208	492	4,700
大 鰯 町	1	8	1	10	2.10	6,961.987	0.013		6,962	1,397	8,359
尾 上 町	0	0	2	2	23.05	4,416.992	0.008		4,417	478	4,895
浪 岡 町	0	5	3	8	0.41	8,083.990	0.010		8,084	1,149	9,233
平 賀 町	0	3	0	3	1.58	8,048.988	0.012		8,049	1,288	9,337
常 盤 村	0	0	0	0	22.48	2,418.996	0.004		2,419	302	2,721
田 舎 館 村	0	4	1	5	23.50	3,900.991	0.009		3,901	526	4,427
碓 ヶ 関 村	0	2	1	3	23.18	2,048.994	0.006		2,049	251	2,300
南津軽郡計	1	33	11	45		40,088.929	0.071		40,089	5,883	45,972

市区町村	豊 田(自) 1 雅 孝	島 村(自) 2 義 雄	ま お か(自) 3 文 太 郎	大 谷(自) 4 藤 之 助	中 村(社) 5 順 造	石 井(諸) 6 貞 夫	和 田(社) 7 静 夫	石 原(自) 8 慎 太 郎	鈴 木(社) 9 強	た ま き(自) 10 た け お	小 計
板 柳 町	27	42	67	190	21.047	6	3	400	3,473	239	998.520
金 木 町	30	17	110	169	24.631	2	9	156	14	121	652.631
中 里 町	12	15	13	206	24.499	3	3	165	2,240	142	585.739
鶴 田 町	39	46	18	223	11.086	3	4	222	3	71	640.086
市 浦 村	3	1	11	46	1.750	0	3	22	6,153	9	102.903
小 泊 村	11	1	6	15	5.400	0	1	49	0	37	125.400
北津軽郡計	122	122	225	849	88.413	14	23	1,014	28,866	619	3,105.279

市区町村	長 田(自) 11 裕 二	横 山(無) 12 ノ ツ ク	高 橋(無) 13 正 勝	鈴 木(無) 14 武 一	永 野(自) 15 貞 雄	田 口(自) 16 長 治 郎	安 永(社) 17 英 雄	塩 崎(自) 18 じ ゅ ん	佐 藤(社) 19 じ ろ う	高 山(民) 20 恒 雄	小 計
板 柳 町	113	34	0	4.631	38	7	2	41	5.507	18	263.138
金 木 町	241	21	0	2	17	20	2	4	13.852	24	344.852
中 里 町	349	21	3	2.240	9	5	0	34	2.229	16	441.469
鶴 田 町	104	19	5	1	21	4	1	15	1.084	10	181.084
市 浦 村	107	4	0	0	1	28	2	2	3.298	7	154.298
小 泊 村	30	8	1	0	0	129	0	1	0	28	197
北津軽郡計	944	107	9	9.871	86	193	7	97	25.970	103	1,581.841



## 候補者得票数に関する調

全 国 区

市区町村	21 迫水(自)久常	22 沢田(公)実	23 佐々木(無)励	24 上林(公)繁次郎	25 日高(自)広為	26 松本(社)英一	27 中村(民)正雄	28 大西(無)末子	29 小林(自)国司	30 中西(無)幸男	小 計
板柳町	79	7	7	10	8	10	56.952	2	302.874	0	482.826
金木町	42	5	0	10	35	6	14.368	1	134.399	2	249.767
中里町	16	5.065	3	16	27	10	17.540	2	163.950	2	262.555
鶴田町	5	7	1	2	7	9	39.913	1	846.434	5	923.347
市浦村	4	1.030	0	12	4	0	12.250	1	20.238	0	54.518
小泊村	2	3	0	0	0	2	12.600	2	16.500	0	38.100
北津軽郡計	148	28.095	11	50	81	37	153.623	9	1,484.395	9	2,011.113

市区町村	31 塩出(公)啓典	32 山下(自)春江	33 藤原(公)房雄	34 田中(社)...	35 川野(自)三暁	36 向井(民)長尔	37 佐藤(自)三藏	38 有田(無)正盛	39 青山(諸)雅彦	40 今東(自)光	小 計
板柳町	2	116	1,042.321	139	15	118	1,881.492	4	6	278	3,601.813
金木町	2	78	598.518	109	13	54	659.147	7	0	162	1,682.665
中里町	1	46	458.351	110	6	53	949.769	1	1	102	1,728.120
鶴田町	2	50	538.641	69	15	71	1,665.914	3	1	121	2,536.555
市浦村	4	12	120.823	7	2	9	239.701	0	0	17	411.524
小泊村	0	39	266.574	37	3	13	268	0	1	20	647.574
北津軽郡計	11	341	3,025.228	471	54	318	5,664.023	15	9	700	10,608.251

市区町村	41 竹谷(無)光雄	42 若林(自)正武	43 松島(自)俊之	44 中峠(無)国夫	45 近藤(自)天	46 石本(無)しげる	47 森(自)八三	48 峯山(公)昭範	49 加藤(社)シヅエ	50 上田(自)総	小 計
板柳町	2	77	9	5	101	55.662	222.231	12	56	83.916	623.809
金木町	0	369	5	3	10	22	39	0	25	29	502
中里町	4	462	17	0	9	53.221	57.735	1	30	73.695	707.651
鶴田町	0	77	4	1	32	71	103.870	2	32	330.081	652.951
市浦村	0	251	1	0	0	3	2	0	3	110.178	370.178
小泊村	0	104	3	0	4	14	3	2	9	28.570	167.570
北津軽郡計	6	1,340	39	9	156	218.883	427.836	17	155	655.440	3,024.159

## 候補者得票数に関する調

(全) 国 区  
選 挙

市区町村	三浦光保 (無) 51	内田善利 (公) 52	野々山三三 (社) 53	上田しん三 (無) 54	藤原道子 (社) 55	末松久美 (諸) 56	江藤智 (自) 57	岡崎功 (無) 58	長屋茂 (自) 59	三巻秋子 (自) 60	小 計
板柳町	3	2	12	3,312	25,678	11	112	11	51,614	14	245,604
金木町	1	0	1	3	9,481	2	10	3	15	2	46,481
中里町	2	6	3	1,103	13,648	1	65	6	56,234	4	157,985
鶴田町	1	0	2	8,802	10,358	0	75	4	211	3	315,160
市浦村	0	0	1	1,166	2,176	0	16	0	11	2	33,342
小泊村	0	0	0	1,142	2,423	0	3	1	15	1	23,565
北津軽郡計	7	8	19	18,525	63,764	14	281	25	359,848	26	822,137

市区町村	重宗雄三 (自) 61	三木忠雄 (公) 62	大松博文 (自) 63	福山繁 (自) 64	賀陽邦寿 (無) 65	小笠原貞子 (共) 66	天坊裕彦 (自) 67	青島幸男 (無) 68	上田哲 (社) 69	北村みづる (社) 70	小 計
板柳町	75	16	99	60,722	60	21	37	131	71,770	515	1,086,492
金木町	18	28	84	203	7	7	22	86	31	924	1,410
中里町	25	40	46	130,543	15	11	26	65	22,068	766	1,146,611
鶴山町	42	29	76	172	31	6	20	105	67,116	419	967,116
市浦村	15	6	4	24	2	3	6	11	10,500	488	569,500
小泊村	20	8	5	9	2	4	19	20	10,285	249	346,285
北津軽郡計	195	127	314	599,265	117	52	130	418	212,739	3,361	5,526,004

市区町村	森下正則 (無) 71	あくね登 (社) 72	小林武 (社) 73	たぶち哲也 (民) 74	森きくぞう (無) 75	岩間正男 (共) 76	他井善彰 (自) 77	源田実 (自) 78	二宮文造 (公) 79	大竹平八郎 (自) 80	小 計
板柳町	1	6	54,125	107	6,768	93	41	41	3	13	365,893
金木町	5	2	21,599	45	6	202	124	19	3	8	435,599
中里町	1	4	40,048	34	2,264	225,957	112	52,065	4	4	479,334
鶴田町	0	3	35,564	35	1,129	82	29	12	1	8	206,693
市浦村	0	2	4,761	4	0	13	18	4,123	0	1	46,884
小泊村	0	1	5,500	5	0	128	110	12	1	0	262,500
北津軽郡計	7	18	161,597	230	16,161	743,957	434	140,188	12	34	1,796,903

## 候補者得票数に関する調

全 国 区

市区町村	81 林 （自） し お	82 三 原 藤 （無） 助	83 鈴 木 （公） 一 弘	84 横 川 （社） 正 市	85 長 谷 川 （自） 仁	86 渡 辺 （共） 武	87 西 郷 隆 盛 （諸）	88 杉 本 （諸） 夫	89 小 長 井 （諸） 一	90 山 陰 探 （諸） 月	小 計
板柳町	49	1	35.894	9	49	3	7	1	0	0	154.894
金木町	84	0	28	5	7	5	2	2	0	1	134
中里町	58	1	23.510	2	9	3	1	0	1	2	100.510
鶴田町	35	3	34	0	29	5	5	2	0	0	113
市浦村	10	0	13.846	0	5	1	0	0	0	0	29.846
小泊村	12	0	9	1	43	1	1	0	0	0	67
北津軽郡計	248	5	144.250	17	142	18	16	5	1	3	599.250

市区町村	91 新 堀 （無） 憲	92 伊 藤 新 （無） 犬	93 松 田 （無） 照 久	小 計	開 票 確定時刻	(A) 得票総数	(C) いずれ の候補 者にも 属しな い票数	(B) 按分の 際切り 捨てた 票数	(D) 有 効 投票数 (A)+(B) +(C)	(E) 無 効 投票数	(F) 投票総数 (D)+(E)
板柳町	1	17	2	20	23.50	7,842.989		0.011	7,843	794	8,637
金木町	0	2	1	3	23.40	5,460.995		0.005	5,461	765	6,226
中里町	0	9	0	9	23.50	5,618.974		0.026	5,619	568	6,187
鶴田町	1	2	1	4	0.05	6,539.992		0.008	6,540	965	7,505
市浦村	0	0	0	0	22.10	1,772.993		0.007	1,773	197	1,970
小泊村	0	0	0	0	23.25	1,874.994		0.006	1,875	242	2,117
北津軽郡計	2	30	4	36		29,110.937		0.063	29,111	3,531	32,642

# 候補者得票数に関する調

全 国 区

市区町村	1 豊田(自) 雅孝	2 島村(自) 義雄	3 まおか(自) 文太郎	4 大谷(自) 藤之助	5 中村(社) 順造	6 石井(諸) 貞夫	7 和川(社) 静夫	8 石原(自) 悞太郎	9 鈴木(社) 強	10 たまき(自) たけお	小 計
野辺地町	70	63	36	91	23.191	6	6	156	19.096	77	547.287
七戸町	52	36	113	72	22.076	4	12	133	6	132	582.076
百石町	26	3	25	106	0	1	3	70	1	74	309
十和田町	4	4	26	66	13.182	2	2	63	3	70	253.182
六戸町	28	19	22	173	12.869	5	4	91	2.700	40	397.569
横浜町	1	14	2	44	12.428	1	5	43	2.454	13	137.882
上北町	14	12	7	40	18.857	3	10	67	7	70	248.857
東北町	9	12	17	15	13.344	2	5	81	5	85	244.344
天間林村	3	11	13	21	14.307	3	1	60	6	256	388.307
下田村	5	5	5	8	5.714	1	3	49	1	35	117.714
六ヶ所村	23	4	8	126	14	0	2	42	1.062	13	233.062
上北郡計	235	183	274	762	149.968	28	53	855	54.312	865	3.459.280

市区町村	11 長田(自) 裕二	12 横山(無) ノック	13 高橋(無) 正勝	14 鈴木(無) 武一	15 永野(自) 鎮雄	16 田口(自) 長治郎	17 安永(社) 英雄	18 塩崎(自) じゅん	19 佐藤(社) しじろう	20 高山(民) 恒雄	小 計
野辺地町	74	17	2	1.193	13	69	1	29	1.090	17	197.283
七戸町	151	35	0	0	11	7	1	54	11.594	13	283.594
百石町	113	13	0	1	126	11	0	32	2.666	5	303.666
十和田町	178	11	3	3	1	0	1	4	2.135	2	205.135
六戸町	136	19	1	5.400	18	10	1	10	8.843	21	230.243
横浜町	54	7	1	2.254	3	54	0	13	1.142	8	143.596
上北町	91	13	1	0	6	6	1	7	6.278	5	136.278
東北町	264	17	0	1.666	22	0	1	25	5.564	15	351.230
天間林村	90	24	0	0	4	0	3	5	14.116	13	153.116
下田村	78	7	2	0	40	2	0	15	0	5	149
六ヶ所村	203	14	0	0	3	53	0	5	9.537	10	297.537
上北郡計	1.405	177	10	14.713	247	212	9	199	62.965	114	2.450.678

## 候補者得票数に関する調

全 国 区

市区町村	21 迫水(自) 久常	22 沢田(公) 突	23 佐々木(無) 励	24 上林(公) 繁次郎	25 日高(自) 広為	26 松本(社) 英一	27 中村(民) 正雄	28 大西(無) 末子	29 小林(自) 園司	30 中西(無) 幸男	小 計
野辺地町	39	1	5	9	3	11	86.129	2	84.779	3	243.908
七戸町	8	4.257	2	3	81	8	19.048	0	189.486	3	317.791
百石町	4	2.092	0	2	6	2	38	2	182.126	2	240.218
十和田町	4	0	1	2	31	3	15.818	2	94.074	1	153.892
六戸町	4	1	0	4	84	5	24.130	2	419.368	3	546.498
横浜町	15	1	1	7	2	2	16.571	2	106.293	0	152.864
上北町	6	4.133	4	3	175	4	29.142	1	148.550	4	378.825
東北町	15	8.196	4	7	159	5	60.655	0	193.933	4	456.784
天間林村	0	3	1	4	101	7	16.972	1	448.516	0	582.488
下田村	4	3.037	1	0	33	5	34.286	0	149.960	1	231.283
六ヶ所村	3	2	3	3	6	3	14	1	451.050	1	487.050
上北郡計	102	29.715	22	44	681	55	354.751	13	2,468.135	22	3,791.601

市区町村	31 塩出(公) 啓典	32 山下(自) 春江	33 藤原(公) 房雄	34 田中(社) 一	35 川野(自) 三三 唯	36 向井(民) 良年	37 佐藤(自) 三藏	38 有田(無) 正憲	39 青山(諸) 山雅彦	40 今東(自) 光	小 計
野辺地町	4	106	469.265	32	4	71	772.909	1	4	78	1,542.174
七戸町	3	84	540.883	51.960	1	174	300.405	0	5	46	1,206.248
百石町	1	30	348.465	22	3	61	73.333	4	3	83	628.798
十和田町	0	18	503.190	34	1	211	76.865	15	0	27	886.055
六戸町	1	39	359.108	72	4	65	463.156	7	3	42	1,055.264
横浜町	0	43	444.079	24	7	22	302.857	1	0	22	865.936
上北町	1	40	534.224	27	1	31	151.721	0	2	37	824.945
東北町	0	41	415.204	33	2	29	270.435	1	1	24	816.639
天間林村	1	64	286.599	42	1	46	415.883	1	0	15	872.482
下田村	0	13	390.214	24	1	39	184	3	1	36	691.214
六ヶ所村	3	84	525.264	23	0	35	274.462	3	0	22	969.726
上北郡計	14	562	4,816.495	384.960	25	784	3,286.026	36	19	432	10,359.481

# 候補者得票数に関する調

全国区

市区町村	竹谷光雄 (無)	若林正武 (自)	松島俊之 (自)	中峠国夫 (無)	近藤天 (自)	石本しげる (無)	森八三一 (自)	峯山昭範 (公)	加藤シヅエ (社)	上田稔 (自)	小計
野辺地町	0	403	6	1	7	104.832	26	3	41	20.571	612.403
七戸町	2	122	7	3	31	88	29	1	35	72.970	390.970
百石町	0	54	1	3	2	26	117.887	0	10	69.750	283.637
十和田町	1	359	4	1	1	9.153	90	0	30	77	522.153
六戸町	1	63	7	1	5	35.492	62	1	20	22.875	218.367
横浜町	0	453	1	2	1	13	14.857	0	10	23.800	518.657
上北町	1	31	10	2	0	14.466	22	2	20	7.224	109.690
東北町	0	227	13	2	0	19	115.885	0	34	110.162	521.047
天間林村	0	124	0	3	2	41	46.883	2	38	50.020	306.903
下田村	1	12	3	0	1	8.276	34	1	17	66.869	144.145
六ヶ所村	0	129	1	4	1	5	30	0	20	23.736	213.736
上北郡計	6	1,977	53	22	51	364.219	588.512	10	275	494.977	3,841.708

市区町村	三浦光保 (無)	内田善利 (公)	野々山三 (社)	上田しん三 (無)	藤原道子 (社)	末松諸久 (諸)	江藤智 (自)	岡崎功 (無)	長屋茂 (自)	三巻秋子 (自)	小計
野辺地町	3	1	8	1.142	13.734	3	184	1	12.096	5	231.972
七戸町	4	1	2	3.647	17.116	3	56	10	81	3	180.763
百石町	1	0	2	1.222	12.534	0	20	5	13	2	56.75
十和田町	1	0	0	2.571	7.810	0	6	3	50.847	9	80.228
六戸町	16	0	2	2.541	27.891	4	26	4	96.338	2	180.770
横浜町	0	0	1	0	4.920	1	34	7	7	1	55.92
上北町	2	2	6	0	8.775	0	63	5	7.233	1	95.008
東北町	8	1	0	6.666	11.795	0	100	3	58	1	189.461
天間林村	2	0	0	0	10.400	1	42	4	31	2	92.400
下田村	3	0	1	0	6.786	2	48	2	21.724	1	85.510
六ヶ所村	5	1	0	0	6.734	0	0	0	1	1	14.734
上北郡計	45	6	22	17.789	128.495	14	579	44	379.238	28	1,263.522

## 候補者得票数に関する調

全 国 区

市区町村	重 宗(自) 61雄 三	三 木(公) 62忠 雄	大 松(自) 63博 文	福 出(自) 64自 繁	賀 陽(無) 65邦 寿	小 笠原(共) 66貞 子	天 坊(自) 67裕 彦	青 島(無) 68幸 男	上 出(社) 69社 哲	北 村(社) 70社 みづる	小 計
野辺地町	20	13	58	9.072	12	6	85	77	42.285	1.596	1,918.357
七戸町	30	13	42	22	2	12	59	75	34.045	875	1,164.045
百石町	18	4	20	10	13	3	19	46	19.555	294	446.555
十和田町	26	0	41	11	9	3	4	39	15.429	287	435.429
六戸町	27	8	24	12.169	4	11	13	72	35.583	288	494.752
横浜町	3	4	20	7	8	3	7	29	4.200	309	394.200
上北町	17	9	15	9.300	2	5	15	43	16.941	680	812.241
東北町	13	5	13	16	9	7	9	34	25.555	553	684.555
天間林村	12	5	25	7	11	4	14	41	10.980	370	499.980
下田村	11	8	25	5	8	4	23	29	9.806	221	343.806
六ヶ所村	9	8	16	3	1	6	13	34	17.263	366	473.263
<b>上北郡計</b>	<b>186</b>	<b>77</b>	<b>299</b>	<b>111.541</b>	<b>79</b>	<b>64</b>	<b>261</b>	<b>519</b>	<b>231.642</b>	<b>5.839</b>	<b>7.667.183</b>

市区町村	森 下(無) 71正 則	あ くね(社) 72社 登	小 林(社) 73社 武	た ぶち(民) 74民 哲也	森 き(無) 75き くぞう	岩 間(共) 76共 正男	亀 井(自) 77自 善彰	源 田(自) 78自 実	二 宮(公) 79公 文造	大 竹(自) 80自 平八郎	小 計
野辺地町	4	2	11.220	52	0	156.678	94	29	0	22	370.898
七戸町	2	8	42.513	36	0	84.875	75	84.078	2	23	357.466
百石町	1	3	9.873	16	1.112	20	140	31.379	2	25	250.364
十和田町	1	3	32.926	26	0	97	3	10	3	10	185.926
六戸町	2	2	32.631	22	0	37	84	16	0	41	236.631
横浜町	0	1	20.706	9	1.142	118	39	3	0	3	194.848
上北町	7	1	16.315	37	0	21	51	21.700	2	7	164.015
東北町	0	6	25.066	14	9.114	30	103	17.418	1	7	212.598
天間林村	2	38	25.483	261	1.116	18.720	24	13	2	14	399.319
下田村	0	2	13.040	9	0	15	91	23.288	5	126	284.328
六ヶ所村	0	2	26.945	12	0	26	78	4	0	37	185.945
<b>上北郡計</b>	<b>19</b>	<b>68</b>	<b>256.718</b>	<b>495</b>	<b>12.484</b>	<b>624.273</b>	<b>782</b>	<b>252.863</b>	<b>17</b>	<b>315</b>	<b>2.842.338</b>

# 候補者得票数に関する調

全 国 区

市区町村	林 81 (自 お)	三 原 82 (無 藤 助)	鈴 木 83 (公 弘)	横 川 84 (社 正 市)	長 谷 川 85 (自 仁)	渡 辺 86 (共 武)	西 郷 87 (諸 隆 盛)	杉 本 88 (諸 夫)	小 長 井 89 (諸 一)	山 陰 90 (諸 探 月)	小 計
野辺地町	68	1	16.709	3	28	3	5	0	0	0	124.709
七戸町	67	0	14	5	61	0	5	0	1.039	1	154.039
百石町	32	2	2	1	22	5	5	4	1	0	74
十和田町	34	0	3	0	88	0	6	0	0	0	131
六戸町	59	1	18.900	1	31	3	3	4	5	0	125.900
横浜町	17	0	22.090	0	6	4	0	0	1	1	51.090
上北町	28	0	7	6	96	2.133	5	3	1	2	150.133
東北町	19	1	8.333	6	12	1	3	0	0	0	50.333
天間林村	26	0	6	9	37	0	4	0	0	0	82
下田村	16	0	3	0	70	1	1	1	0	3	95
六ヶ所村	18	0	15.937	5	122	3	3	1	0	0	167.937
上北郡計	384	5	116.969	36	573	22.133	40	13	9.039	7	1,306.141

市区町村	新 堀 91 (無 恵)	伊 藤 92 (無 新 夫)	松 田 93 (無 照 久)	小 計	開 票 確定時刻	(A) 得票総数	(B) 按分の 際切り 捨てた 票 数	(C) いづれ の候補 者にも 属しな い票数	(D) 有 効 投 票 数 (A)+(B) +(C)	(E) 無 効 投票数	(F) 投票総数 (D)+(E)
野辺地町	0	12	1	13	3.45	5,801.991	0.009		5,802	693	6,495
七戸町	2	3	0	5	23.15	4,641.992	0.008		4,642	520	5,162
百石町	3	4	0	7	23.10	2,599.994	0.006		2,600	390	2,990
十和田町	0	2	0	2	22.38	2,855	0		2,855	585	3,440
六戸町	0	3	1	4	1.00	3,489.994	0.006		3,490	448	3,938
横浜町	0	2	1	3	22.50	2,517.993	0.007		2,518	341	2,859
上北町	0	4	0	4	23.57	2,923.992	0.008		2,924	550	3,474
東北町	0	8	0	8	1.10	3,534.991	0.009		3,535	640	4,175
天間林村	1	1	0	2	23.50	3,378.995	0.005		3,379	570	3,949
下田村	0	2	0	2	0.15	2,144	0		2,144	367	2,511
六ヶ所村	0	0	0	0	23.19	3,042.990	0.010		3,043	708	3,751
上北郡計	6	41	3	50		36,931.932	0.068		36,932	5,812	42,744



## 候補者得票数に関する調

全 国 区

市区町村	豊田(自) 1 雅孝	島村(自) 2 義雄	まおか(自) 3 文太郎	大谷(自) 4 藤之助	中村(社) 5 順造	石井(諸) 6 貞夫	和田(社) 7 勝夫	石原(自) 8 慎太郎	鈴木(社) 9 強	たまき(自) 10 たけお	小 計
川内町	18	4	9	93	7.058	2	1	47	4.689	9	194.747
大畑町	11	4	32	122	10	2	9	93	10.434	22	315.434
大岡町	26	9	22	66	10.555	2	0	49	0	3	187.555
東通村	1	3	10	56	5.608	1	2	60	8.272	30	176.880
風間浦村	9	0	44	17	0	0	1	31	0	10	112
佐井村	10	2	2	4	8.136	0	2	20	0	3	51.136
脇野沢村	10	2	0	61	1.888	1	0	15	2.500	4	97.388
下北郡計	85	24	119	419	43.245	8	15	315	25.895	81	1,135.140

市区町村	長田(自) 11 裕二	横山(無) 12 ノック	高橋(無) 13 正勝	鈴木(無) 14 武一	永野(自) 15 鎮雄	田口(自) 16 長治郎	安永(社) 17 英雄	塩崎(自) 18 じゅん	佐藤(社) 19 じろう	高山(民) 20 恒雄	小 計
川内町	151	14	1	0	76	16	2	11	2.215	19	292.215
大畑町	108	17	1	0	19	34	1	3	8.615	35	226.615
大岡町	156	13	1	0	45	61	0	5	1.067	35	317.067
東通村	387	30	2	1.181	155	153	0	13	5.439	32	778.620
風間浦村	167	6	0	0	15	46	0	1	1.053	15	251.053
佐井村	57	3	1	2	1	161	1	0	2.009	16	244.009
脇野沢村	19	8	1	0	0	22	0	3	0	13	66
下北郡計	1,045	91	7	3.181	311	493	4	36	20.398	165	2,175.579

市区町村	迫水(自) 21 久常	沢山(公) 22 実	佐々木(無) 23 勳	上林(公) 24 繁次郎	日高(自) 25 高為	松本(社) 26 英一	中村(民) 27 正雄	大西(無) 28 末子	小林(自) 29 国司	中西(無) 29 幸男	小 計
川内町	3	0	0	3	4	2	23.020	1	71.805	1	108.825
大畑町	9	8.170	3	6	1	6	32	2	109.980	1	178.150
大岡町	6	1.010	1	0	6	1	8.444	2	30.921	2	58.375
東通村	5	7.116	0	8	8	5	37.391	0	93.333	4	167.840
風間浦村	0	1	0	2	0	1	10	3	15.166	0	32.166
佐井村	0	1	2	1	0	5	10.852	0	48.750	0	68.602
脇野沢村	1	3.137	3	0	10	0	11.110	0	11.600	0	39.847
下北郡計	24	21.433	9	20	29	20	132.817	8	381.555	8	653.805

# 候補者得票数に関する調

全 国 区

市区町村	31 塩 出(公) 啓 典	32 山 下(自) 春 江	33 藤 原(公) 房 雄	34 田 中(社) 一	35 川 野(自) 三 曉	36 向 井(民) 長 年	37 佐 藤(自) 三 藏	38 有 田(無) 正 憲	39 青 山(諸) 雅 彦	40 今 東(自) 光	小 計
川内町	0	64	187.854	28	5	108	172.784	1	1	25	592.638
大畑町	0	63	386.479	35	1	77	649.384	1	2	57	1,271.863
大間町	0	23	430.271	9	1	37	364.932	1	1	13	880.203
東通村	0	90	269.347	39	8	98	365.560	3.750	3	41	917.659
風間浦村	0	29	165.787	6	0	35	121.939	0	0	10	367.726
佐井村	3	10	150.376	11	3	37	105.900	0	1	15	336.276
脇野沢村	0	19	82.649	9	0	9	304	0	1	9	433.649
下北郡計	3	298	1,672.765	137	18	401	2,084.499	6.750	9	170	4,800.014

市区町村	41 竹 谷(無) 光 雄	42 若 林(自) 正 武	43 松 島(自) 俊 之	44 中 峠(無) 国 夫	45 近 藤(自) 天	46 石 本(無) し げ る	47 森 山(自) 八 三 一	48 峯 山(公) 昭 範	49 加 藤(社) ツ ヱ	50 上 山(自) 稔	小 計
川内町	0	825	3	2	5	20	8.750	1	12	71.472	948.222
大畑町	2	336	13	1	3	47	1	2	21	35.288	461.288
大間町	1	208	1	2	0	39	3	1	10	103.451	368.451
東通村	1	234	3	0	4	25.308	22.619	5	22	53.087	370.014
風間浦村	1	234	3	0	2	18.782	2	0	12	41.683	314.465
佐井村	0	331	1	0	1	25.446	3	0	12	49.538	422.984
脇野沢村	0	176	1	1	9	6.631	0	0	4	124.415	322.046
下北郡計	5	2,344	25	6	24	182.167	40.369	9	93	478.934	3,207.470

市区町村	51 三 浦(無) 光 保	52 内 田(公) 善 利	53 野 々山(社) 一 三	54 上 山(無) し ん 三	55 藤 原(社) 道 子	56 末 松(諸) 久 美	57 江 藤(自) 智	58 岡 崎(無) 功	59 長 屋(自) 茂	60 三 卷(自) 秋 子	小 計
川内町	1	5	1	3.259	1.145	7	30	6	4	3	61.404
大畑町	5	1	1	1.285	11.502	0	325	0	11	2	357.787
大間町	4	1	3	0	4.728	2	54	1	42	1	112.728
東通村	7	0	5	4.759	6.650	0	51	2	45.555	3	124.964
風間浦村	4	1	0	0	9.209	1	26	0	2.086	0	43.295
佐井村	4	0	1	1.147	3.596	0	1	1	28.500	0	40.243
脇野沢村	1	0	0	0	3.350	0	26	2	32.052	0	64.402
下北郡計	26	8	11	10.450	40.180	10	513	12	165.193	9	804.823

## 候補者得票数に関する調

全 国 区

市区町村	重 宗(自) 雄三	三 木(公) 忠雄	大 松(自) 博文	福 田(自) 繁	賀 陽(無) 邦寿	小 笠原(共) 貞子	天 坊(自) 裕彦	青 島(無) 幸男	上 田(社) 哲	北 村(社) みつる	小 計
川内町	8	6	6	5	3	7	5	22	14.123	623	699.123
大畑町	22	5	24	29	16	2	7	62	17.999	806	990.999
大間町	3	12	14	10	0	1	15	72	4.505	353	484.505
東通村	14	28	20	11.135	9	6	4	31	36.886	490	650.021
風間浦村	3	3	3	3.130	0	3	6	20	2.315	226	269.445
佐井村	2	3	4	3.053	0	2	6	9	2.301	670	701.354
脇野沢村	8	5	8	3.315	0	2	3	11	10.353	352	402.668
下北郡計	60	62	79	64.633	28	23	46	227	88.482	3,520	4,198.115

市区町村	森 下(無) 正則	あ くね(社) 登	小 林(社) 武	た ぶち(民) 哲也	森 き(無) きくぞう	岩 間(共) 正男	亀 井(自) 善彰	源 田(自) 実	二 宮(公) 文造	大 竹(自) 平八郎	小 計
川内町	2	7	22.194	27	1.250	315.920	27	11.144	0	3	416.508
大畑町	0	6	7.020	34	1	51	104	12.255	2	11	228.275
大間町	0	4	16.078	7	0	18	64	3.031	3	8	123.109
東通村	1.250	11	46.666	21	2.380	29	52	9.150	3	20	195.446
風間浦村	0	1	12.833	0	1	10	33	2	3	12	74.833
佐井村	3	1	16.250	1	0	37	85	0	3	3	149.250
脇野沢村	17.400	0	0	10	0	16	51	2.091	0	5	101.491
下北郡計	23.650	30	121.041	100	5.630	476.920	416	39.671	14	62	1,288.912

市区町村	林 お(自) お	三 原(無) 藤助	鈴 木(公) 一弘	横 川(社) 正市	長 谷川(自) 仁	渡 辺(共) 武	西 郷(諸) 隆盛	杉 本(諸) 一夫	小 長井(諸) 一	山 陰(諸) 探月	小 計
川内町	12	0	29.310	1	7	1	2	0	0	0	52.310
大畑町	34	1	13.565	4	26	8	3	0	0	1	90.565
大間町	21	3	7	4	11	3	1	0	0	0	50
東通村	38	0	3.545	5	150	1	7	2	0	0	206.545
風間浦村	9	0	4	1	9	0	0	0	0	0	23
佐井村	14	0	6	5	0	2	1	0	0	0	28
脇野沢村	9	0	2.500	1	10	1	1	0	0	0	24.500
下北郡計	137	4	65.920	21	213	16	15	2	0	1	474.920

# 候補者得票数に関する調

全 国 区

市区町村	新 堀(無) 1 惠	伊 藤(無) 2 新 夫	松 田(無) 3 照 久	小 計	開 票 確定時刻	(A) 得票総数	(B) 按分の 際切り 捨てた 票 数	(C) い ず れ の 候 補 者 に も 属 し な い 票 数	(D) 有 効 投 票 数 (A)+(B) +(C)	(E) 無 効 投 票 数	(F) 投票総数 (D)+(E)
川内町	0	4	0	4	22.15	3,369.992	0.008		3,370	378	3,748
大畑町	0	24	1	25	0.34	4,145.976	0.024		4,146	723	4,869
大間町	0	10	0	10	23.40	2,591.993	0.007		2,592	351	2,943
東通村	0	0	2	2	2.00	3,589.989	0.011		3,590	607	4,197
風間浦村	0	0	0	0	22.30	1,487.983	0.017		1,488	223	1,711
佐井村	1	0	1	2	22.55	2,043.854	0.146		2,044	243	2,287
脇野沢村	0	1	0	1	22.45	1,552.991	0.009		1,553	167	1,720
下北郡計	1	39	4	44		18,782.778	0.222		18,783	2,692	21,475

市区町村	豊 田(自) 1 雅 孝	島 村(自) 2 義 雄	ま お か(自) 3 文 太 郎	大 谷(自) 4 藤 之 助	中 村(社) 5 順 造	石 井(諸) 6 貞 夫	和 田(社) 7 静 夫	石 原(自) 8 慎 太 郎	鈴 木(社) 9 強	た ま き(自) 10 た け お	小 計
三戸町	7	64	65	204	11.421	2	8	148	5.714	81	596.135
五戸町	61	19	63	28	21.268	2	18	161	1.217	48	422.485
田子町	5	16	60	78	5.100	1	3	73	2.750	9	252.850
名川町	3	13	126	95	11.090	1	10	169	6.764	26	460.854
南部町	14	18	117	101	13.846	5	0	72	1	59	400.846
階上村	15	5	0	111	15.352	5	8	41	2	28	230.352
福地村	2	10	2	45	6.720	2	7	26	1	9	110.720
南郷村	14	7	2	65	14.827	2	5	42	4	52	207.827
倉石村	4	1	14	40	4.800	3	2	12	1.200	5	87
新郷村	18	5	10	58	6.666	3	0	24	1	7	132.666
三戸郡計	143	158	459	825	111.090	26	61	768	26.645	324	2,901.735

# 候補者得票数に関する調

全 国 区

市区町村	新 堀(無 効)	伊 藤(無 効)	松 田(無 効)	小 計	開 票 確定時刻	(A) 得票総数	(B) 按分の 際切り 捨てた 票 数	(C) い ず れ の 候 補 者 に も 属 し な い 票 数	(D) 有 効 投 票 数 (A)+(B) +(C)	(E) 無 効 投 票 数	(F) 投票総数 (D)+(E)
川内町	0	4	0	4	22.15	3,369.992	0.008		3,370	378	3,748
大畑町	0	24	1	25	0.34	4,145.976	0.024		4,146	723	4,869
大間町	0	10	0	10	23.40	2,591.993	0.007		2,592	351	2,943
東通村	0	0	2	2	2.00	3,589.989	0.011		3,590	607	4,197
風間浦村	0	0	0	0	22.30	1,487.983	0.017		1,488	223	1,711
佐井村	1	0	1	2	22.55	2,043.854	0.146		2,044	243	2,287
脇野沢村	0	1	0	1	22.45	1,552.991	0.009		1,553	167	1,720
下北郡計	1	39	4	44		18,782.778	0.222		18,783	2,692	21,475

市区町村	豊 田(自 立)	島 村(自 立)	ま お か(自 立)	大 谷(自 立)	中 村(社 会)	石 井(諸 人)	和 田(社 会)	石 原(自 立)	鈴 木(社 会)	た ま き(自 立)	小 計
三戸町	7	64	65	204	11.421	2	8	148	5.714	81	596.135
五戸町	61	19	63	28	21.268	2	18	161	1.217	48	422.485
田子町	5	16	60	78	5.100	1	3	73	2.750	9	252.850
名川町	3	13	126	95	11.090	1	10	169	6.764	26	460.854
南部町	14	18	117	101	13.846	5	0	72	1	59	400.846
階上村	15	5	0	111	15.352	5	8	41	2	28	230.352
福地村	2	10	2	45	6.720	2	7	26	1	9	110.720
南郷村	14	7	2	65	14.827	2	5	42	4	52	207.827
倉石村	4	1	14	40	4.800	3	2	12	1.200	5	87
新郷村	18	5	10	58	6.666	3	0	24	1	7	132.666
三戸郡計	143	158	459	825	111.090	26	61	768	26.645	324	2,901.735

## 候補者得票数に関する調

全 国 区

市区町村	11 長田(自)裕二	12 横山(無)ノック	13 高橋(無)正勝	14 鈴木(無)武一	15 永野(自)鎮雄	16 田口(自)長治郎	17 安永(社)英雄	18 塩崎(自)じゅん	19 佐藤(社)しじろう	20 高山(民)恒雄	小 計
三戸町	90	24	0	1.142	35	2	3	119	20.023	11	305.165
五戸町	154	18	1	7.304	24	13	7	60	40.451	37	361.755
田子町	120	12	1	0	12	0	1	46	0	6	198
名川町	84	19	1	5.411	9	20	3	26	4.323	19	190.734
南部町	74	4	0	0	65	4	0	22	0	3	172
階上村	186	13	4	2	13	277	0	15	1.288	19	530.288
福地村	84	5	2	0	8	16	0	5	1.174	1	122.174
南郷村	156	9	0	0	11	4	0	22	14.666	6	222.666
倉石村	90	7	1	0	6	2	1	7	10.468	4	128.468
新郷村	75	5	0	0	58	0	1	5	1.066	4	149.066
三戸郡計	1,113	116	10	15.857	241	338	16	327	93.459	110	2,380.316

市区町村	21 追水(自)久常	22 沢田(公)実	23 佐々木(無)励	24 上林(公)繁次郎	25 日高(自)広為	26 松本(社)英一	27 中村(民)正雄	28 大西(無)末子	29 小林(自)国司	30 中西(無)幸男	小 計
三戸町	82	7	1	4	360	2	50.578	2	181.739	4	694.317
五戸町	30	15.214	5	9	141	9	73.731	2	168.455	8	461.400
田子町	51	4.114	2	0	207	2	45.900	1	84	2	399.014
名川町	365	4	2	4	131	2	49.909	3	36.300	3	600.209
南部町	39	5	1	2	5	2	22.533	0	57.627	0	134.160
階上村	12	6	4	1	225	8	42.647	3	61.161	0	362.808
福地村	20	3	1	0	167	3	35.280	0	94.714	0	323.994
南郷村	8	10.138	3	2	1,013	5	71.172	2	89.673	0	1,203.983
倉石村	2	1.090	1	2	175	7	19.200	1	82.727	0	291.017
新郷村	7	1	0	1	137	0	13.333	1	100.040	1	261.373
三戸郡計	616	56.556	20	25	2,561	40	424.283	15	956.436	18	4,732.275

# 候補者得票数に関する調

全 国 区

市区町村	塩 出 <small>(公)</small> 啓 <small>(典)</small> 31	山 下 <small>(自)</small> 春 <small>(江)</small> 32	藤 原 <small>(公)</small> 房 <small>(雄)</small> 33	田 中 <small>(社)</small> 一 34	川 野 <small>(自)</small> 三 <small>(晚)</small> 35	向 井 <small>(民)</small> 長 <small>(年)</small> 36	佐 藤 <small>(自)</small> 三 <small>(藏)</small> 37	有 田 <small>(無)</small> 正 <small>(憲)</small> 38	青 山 <small>(諸)</small> 雅 <small>(彦)</small> 39	今 東 <small>(自)</small> 光 40	小 計
三 戸 町	2	92	669.304	48	0	105	1,270.976	0	2	100	2,289.280
五 戸 町	2	60	454.918	61	5	90	1,576.548	11	4	115	2,379.466
田 子 町	0	21	583.410	27	2	111	573	6	4	48	1,375.410
名 川 町	0	49	598.366	26	4	64	382.675	8	3	58	1,193.041
南 部 町	0	14	323.112	27	2	23	554	1	1	48	993.112
階 上 村	4	51	376.471	53	0	89	56.711	10	0	22	662.182
福 地 村	2	17	200.052	25	6	26	119.825	0	1	24	420.877
南 郷 村	1	25	308.841	36	5	47	13.333	3	0	31	470.174
倉 石 村	0	18	162.499	23	0	34	324.531	7	2	19	590.030
新 郷 村	0	18	269.529	14	0	63	541.933	5	0	10	921.462
三 戸 郡 計	11	365	3,946.502	340	24	652	5,413.532	51	17	475	11,295.034

市区町村	竹 谷 <small>(無)</small> 光 <small>(雄)</small> 41	若 林 <small>(自)</small> 正 <small>(武)</small> 42	松 島 <small>(自)</small> 俊 <small>(之)</small> 43	中 峠 <small>(無)</small> 国 <small>(夫)</small> 44	近 藤 <small>(自)</small> 天 45	石 木 <small>(無)</small> し <small>(げ)</small> る 46	森 八 <small>(自)</small> 三 <small>(一)</small> 47	峯 山 <small>(公)</small> 昭 <small>(範)</small> 48	加 藤 <small>(社)</small> シ <small>(ヅ)</small> エ 49	上 田 <small>(自)</small> 稔 50	小 計
三 戸 町	0	374	6	3	5	63.453	18	2	50	61.179	582.632
五 戸 町	3	304	9	5	8	62.639	77.716	11	47	76.888	604.243
田 子 町	1	271	3	2	1	23.302	85.703	1	23	21.957	432.962
名 川 町	1	282	9	2	12	29.349	37	6	24	25.599	427.948
南 部 町	1	218	5	0	2	29	29	0	13	9.857	306.857
階 上 村	2	260	2	1	1	13	50	3	17	7.714	356.714
福 地 村	0	22	6	2	1	10	24	0	12	9.473	86.473
南 郷 村	2	81	2	2	0	12	57	2	14	66.392	238.392
倉 石 村	0	34	6	1	2	6	30.937	0	17	12	108.937
新 郷 村	0	134	0	2	2	22	65	0	8	3.750	236.750
三 戸 郡 計	10	1,980	48	20	34	270.743	474.356	25	225	294.809	3,381.908

## 候補者得票数に関する調

全 国 区

市区町村	三浦(無) 51 光保	内田(公) 52 善利	野々山(社) 53 一三	上山(無) 54 しん三	藤原(社) 55 道子	末松(諸) 56 久美	江藤(自) 57 智	岡崎(無) 58 功	長屋(自) 59 茂	三巻(自) 60 秋子	小 計
三戸町	1	1	5	3.337	15.695	4	46	1	13.093	6	96.125
五戸町	11	6	8	4.465	21.081	3	83	2	11.113	12	161.659
田子町	4	1	0	1.343	4.584	1	22	1	39.513	5	79.440
名川町	2	0	2	1.066	9.633	0	203	1	10.120	5	233.819
南部町	1	0	5	0	16.887	0	56	0	11	5	94.887
階上村	9	0	10	0	8.528	2	42	2	5	3	81.528
福地村	2	1	5	0	9.947	3	17	5	12	1	55.947
南郷村	13	1	0	0	8.158	0	15	4	4	10	55.158
倉石村	1	0	2	1	6.500	1	3	0	7	3	24.500
新郷村	0	0	1	1.250	3.470	0	19	0	35	0	59.720
三戸郡計	44	10	38	12.461	104.483	14	506	16	147.839	50	942.783

市区町村	重宗(自) 61 雄三	三木(公) 62 忠雄	大松(自) 63 博文	福田(自) 64 繁	賀陽(無) 65 邦寿	小笠原(共) 66 貞子	天坊(自) 67 裕彦	青島(無) 68 幸男	上田(社) 69 哲	北村(社) 70 みつる	小 計
三戸町	150	28	71	63.453	21	10	61	110	34.483	818	1,366.936
五戸町	45	25	64	24.247	16	16	177	103	82.616	860	1,412.863
田子町	20	14	23	14.184	9	4	18	48	20.156	755	925.340
名川町	43	13	31	44.530	9	1	130	69	21.333	268	629.863
南部町	28	6	36	12	27	2	50	67	13.142	251	492.142
階上村	40	3	17	13	9	3	19	51	19.285	239	413.285
福地村	7	1	9	9	5	3	20	21	10.526	180	245.526
南郷村	14	5	24	17	2	3	9	52	17.343	210	353.343
倉石村	8	13	5	3	1	4	6	21	3	156	220
新郷村	10	13	8	6	1	3	38	17	30	152	278
三戸郡計	365	121	288	206.414	100	49	528	559	251.884	3,869	6,337.298



## 候補者投票数に関する調

全 国 区

市区町村	森下(無) 71 正 剛	あくね(社) 72 登	小林(社) 73 武	たぶち(民) 74 哲 也	森(無) 75 きくぞう	岩間(共) 76 正 男	亀井(自) 77 善 彰	源田(自) 78 実 央	二宮(公) 79 文 造	大竹(自) 80 平八郎	小 計
三戸町	2	2	27.260	41	0	79	152	53	4	91	451.260
五戸町	0	1	56.544	29	3.283	184	157	57.814	4	22	514.641
田子町	1	2	12	15	3.295	10	29	15.428	0	6	93.723
名川町	2	1	18.700	53	2	45	100	21	4	45	291.700
南部町	1	1	10.372	22	0	26.619	186	26	2	50	324.991
階上村	0	3	18.615	13	0	18	103	2	4	12	173.615
福地村	0	1	7.285	8	0	27	74	6	1	109	233.285
南郷村	2	5	21.176	8	0	15	234	9.125	4	3	301.301
倉石村	1	2	8.272	5	2.062	9	62	10.909	1	4	105.243
新郷村	1	0	13.959	3	0	36	68	3	0	7	131.959
三戸郡計	10	18	194.183	197	10.640	449.619	1.165	204.276	24	349	2.621.718

市区町村	林(自) 81 し お	三原(無) 82 藤 助	鈴木(公) 83 一 弘	横川(社) 84 正 市	長谷川(自) 85 仁 仁	渡辺(共) 86 武 武	西郷(諸) 87 隆 盛	杉本(諸) 88 夫 夫	小長井(諸) 89 一 一	山陰(諸) 90 探 月	小 計
三戸町	55	0	9.142	3	123	3	5	1	0	1	200.142
五戸町	113	2	19.478	4	235	8	18	2	0	0	401.478
田子町	20	0	8.250	1	176	0	10	2	0	0	217.250
名川町	48	0	10.823	5	74	4	4	0	1	1	147.823
南部町	49	0	12	3	30	1	4	0	0	0	99
階上村	32	1	4	5	54	4.222	3	4	0	1	108.222
福地村	20	0	2	1	19	1	2	2	0	0	47
南郷村	41	0	8	2	73	3.150	10	1	0	1	139.150
倉石村	9	0	4.800	4	49	3	3	1	0	0	73.800
新郷村	8	0	3	2	23	0	2	0	0	1	39
三戸郡計	395	3	81.493	30	856	27.372	61	13	1	5	1.472.865

## 候補者得票数に関する調

全 国 区

市区町村	新 堀(無 91 恵)	伊 藤(無 92 新 大)	松 田(無 93 照 久)	小 計	開 票	(A)	(B)	(C)	(D)	(E)	(F)
					確定時刻	得票総数	按分の 際切り 捨てた 票 数	いづれ の候補 者にも 属しな い票数	有 効 投 票 数 (A)+(B) +(C)	無 効 投 票 数	投票総数 (D)+(E)
三 戸 町	0	0	0	0	1.34	6,581.992	0.008		6,582	878	7,460
五 戸 町	2	4	1	7	3.10	6,726.990	0.010		6,727	754	7,481
田 子 町	0	3	0	3	1.50	3,976.989	0.011		3,977	571	4,548
名 川 町	1	14	2	17	22.45	4,192.991	0.009		4,193	536	4,729
南 部 町	1	0	1	2	22.00	3,019.995	0.005		3,020	338	3,358
階 上 村	0	4	0	4	23.50	2,922.994	0.006		2,923	527	3,450
福 地 村	0	0	0	0	22.30	1,645.996	0.004		1,646	326	1,972
南 郷 村	0	0	1	1	23.19	3,192.994	0.006		3,193	608	3,801
倉 石 村	1	0	1	2	21.55	1,630.995	0.005		1,631	137	1,768
新 郷 村	0	1	0	1	22.55	2,210.996	0.004		2,211	304	2,515
三 戸 郡 計	5	26	6	37		36,102.932	0.068		36,103	4,979	41,082

### 4. 無効投票に関する調

(全 国 区)

区 分 (開票区名)	成規の用紙を用 いないもの	たの 氏名を記載し 候補者でない者	たの 氏名を記載し 候補者とならない者	たの 氏名を記載し 二人以上の 候補者	記載した 候補者の 氏名を 被選挙権のない	記載した 候補者の 氏名を 候補者の 氏名を	外他 事 を 記載し 候補者の 氏名を	たの 氏名を 記載し 候補者の 氏名を	書 し ない もの の 氏 名 を 自	記載した 候補者の 氏名を 確認	白 紙 投 票	単 に 雑 事 を 記 載	単 に 記 載 した もの 記 号 ・ 符 号	計
青 森 市	8	2,190	—	10	—	—	1	—	—	177	1,197	465	501	4,549
弘 前 市	107	1,254	—	4	—	—	7	—	—	473	995	429	490	3,759
八 戸 市	1	1,266	—	4	—	—	4	—	—	455	1,141	436	443	3,750
黒 石 市	2	874	—	1	—	—	1	2	—	84	312	59	188	1,523
五 所 川 原 市	—	913	—	—	—	—	—	—	—	—	341	182	267	1,703
十 和 田 市	1	628	—	—	—	—	2	—	—	314	330	41	217	1,533
三 沢 市	1	519	—	—	—	—	7	—	—	125	157	32	175	1,015
む つ 市	—	710	—	2	—	—	1	1	—	125	379	67	253	1,538
市 計	119	8,354	—	21	—	—	23	3	—	1,753	4,852	1,711	2,534	19,370
東 津 軽 郡	—	1,122	—	3	—	—	4	—	—	198	568	275	39	2,209
西 津 軽 郡	—	2,323	—	—	—	—	1	1	—	261	942	249	421	4,198
中 津 軽 郡	—	603	—	1	—	—	—	—	—	30	283	103	118	1,138
南 津 軽 郡	—	2,843	—	1	—	—	42	—	—	512	1,654	239	592	5,883
北 津 軽 郡	—	1,811	—	1	—	—	2	—	—	204	949	255	309	3,531
上 北 郡	—	2,831	—	—	—	—	8	1	—	416	1,138	580	838	5,812
下 北 郡	—	1,535	—	—	—	—	4	—	—	274	639	43	197	2,692
三 戸 郡	—	2,554	—	1	—	—	1	23	—	345	1,346	202	507	4,979
郡 計	—	15,622	—	7	—	—	62	25	—	2,240	7,519	1,946	3,021	30,442
県 計	119	23,976	—	28	—	—	85	28	—	3,993	12,371	3,657	5,555	49,812

# 無効投票に関する調

市

区 分 名	成規の用紙を用 いないもの	候補者の氏名を記載し ない者	たの氏名を記載し とができない者	たの氏名を記載し 二人以上の候補	しもの氏名を記載 したものを記載	被選挙権のない 候補者の氏名を 記載したもの	外他事を記載し たもの氏名を記載	自書しないもの 候補者の氏名を	記載し難いもの 候補者の氏名を確	白紙投票	単に雑事を記載	単に記号・符号 を記載したもの	計
青森市													
" 第1開票区	—	366	—	10	—	—	—	—	—	238	194	102	910
" 第2開票区	8	266	—	—	—	—	1	—	78	200	53	89	695
" 第3開票区	—	468	—	—	—	—	—	—	—	228	88	105	889
" 第4開票区	—	360	—	—	—	—	—	—	—	245	53	89	747
" 第5開票区	—	730	—	—	—	—	—	—	99	286	77	116	1,308
青森市計	8	2,190	—	10	—	—	1	—	177	1,197	465	501	4,549
弘前市													
" 第1開票区	107	269	—	3	—	—	—	—	160	309	50	131	1,029
" 第2開票区	—	380	—	—	—	—	2	—	160	197	31	161	931
" 第3開票区	—	292	—	1	—	—	2	—	47	221	188	97	848
" 第4開票区	—	313	—	—	—	—	3	—	106	268	160	101	951
弘前市計	107	1,254	—	4	—	—	7	—	473	995	429	490	3,759
八戸市													
" 第1開票区	—	135	—	—	—	—	—	—	—	163	266	67	631
" 第2開票区	—	301	—	1	—	—	—	—	—	203	53	58	616
" 第3開票区	—	249	—	—	—	—	1	—	95	215	26	97	683
" 第4開票区	—	198	—	—	—	—	2	—	253	309	62	112	936
" 第5開票区	1	383	—	3	—	—	1	—	107	251	29	109	884
八戸市計	1	1,266	—	4	—	—	4	—	455	1,141	436	443	3,750
黒石市	2	874	—	1	—	—	1	2	84	312	59	188	1,523
五所川原市	—	913	—	—	—	—	—	—	—	341	182	267	1,703
十和田市	1	628	—	—	—	—	2	—	314	330	41	217	1,533
三沢市	—	519	—	—	—	—	7	—	125	157	32	175	1,015
むつ市	—	710	—	2	—	—	1	1	125	379	67	253	1,538
市計	119	8,354	—	21	—	—	23	3	1,753	4,852	1,711	2,534	19,370

# 無効投票に関する調

東 津 軽 郡

区 (開票区名)	分 町名 村名	成規の用紙を用 いないもの	たもの の氏名を記載し 候補者でない者	たもの の氏名を記載し とができない者 候補者となるこ	たもの の氏名を記載し 二人以上の候補	たもの の氏名を記載し 被選挙権のない	たもの の氏名を記載し 候補者の氏名の	たもの の氏名を記載し 外他事を記載し 候補者の氏名の	たもの の氏名を記載し 自書しないもの 候補者の氏名を	たもの の氏名を記載し 記載したか人を確	たもの の氏名を記載し 認めないもの	白紙 投票	単に 雑事を記載	単に 記載したものを 記号・符号	計
平	内 町	—	418	—	3	—	1	—	75	231	148	—	—	—	876
蟹	田 町	—	230	—	—	—	—	—	—	96	32	13	—	—	371
今	別 町	—	210	—	—	—	—	—	6	98	46	—	—	—	360
蓬	田 村	—	97	—	—	—	—	—	41	60	23	23	—	—	244
平	館 村	—	80	—	—	—	—	—	55	50	26	—	—	—	211
三	厩 村	—	87	—	—	—	3	—	21	33	—	—	3	—	147
	計	—	1,122	—	3	—	4	—	198	568	275	39	—	—	2,209

西 津 軽 郡

区 (開票区名)	分 町名 村名	成規の用紙を用 いないもの	たもの の氏名を記載し 候補者でない者	たもの の氏名を記載し とができない者 候補者となるこ	たもの の氏名を記載し 二人以上の候補	たもの の氏名を記載し 被選挙権のない	たもの の氏名を記載し 候補者の氏名の	たもの の氏名を記載し 外他事を記載し 候補者の氏名の	たもの の氏名を記載し 自書しないもの 候補者の氏名を	たもの の氏名を記載し 記載したか人を確	たもの の氏名を記載し 認めないもの	白紙 投票	単に 雑事を記載	単に 記載したものを 記号・符号	計
鯨	ヶ 沢 町	—	467	—	—	—	1	1	—	159	80	137	—	—	845
木	造 町	—	677	—	—	—	—	—	—	208	—	115	—	—	1,000
深	浦 町	—	443	—	—	—	—	—	38	255	56	—	—	—	792
森	田 村	—	49	—	—	—	—	—	77	29	29	15	—	—	199
岩	崎 村	—	155	—	—	—	—	—	7	65	—	11	—	—	238
柏	村 村	—	125	—	—	—	—	—	99	34	10	42	—	—	310
稻	垣 村	—	233	—	—	—	—	—	—	63	74	35	—	—	405
車	力 村	—	174	—	—	—	—	—	40	129	—	66	—	—	409
	計	—	2,323	—	—	—	1	1	261	942	249	421	—	—	4,198

# 無効投票に関する調

## 中津軽郡

区 町村名 (開票区名)	分	成規の用紙を用 いないもの	候補者の氏名を記載し 候補者でない者	たの氏名を記載し 候補者となるこ	たの氏名を記載し とができない者	二人以上の候補 したものを	被選挙権のない 候補者の氏名を	記載したものを 候補者の氏名を	外他事を記載し 候補者の氏名の	たの氏名を記載し 候補者の氏名を	自書しないもの 候補者の氏名を	記載したものを 候補者の氏名を	認し難いものを 記載したものを	白紙投票	単に雑事を記載 したもの	単に記号・符号 を記載したもの	計
岩木町		—	368	—	—	1	—	—	—	—	—	—	—	227	53	89	738
相馬村		—	137	—	—	—	—	—	—	—	—	—	23	41	—	29	230
西目屋村		—	98	—	—	—	—	—	—	—	—	—	7	15	50	—	170
計		—	603	—	—	1	—	—	—	—	—	—	30	283	103	118	1,138

## 南津軽郡

区 町村名 (開票区名)	分	成規の用紙を用 いないもの	候補者の氏名を記載し 候補者でない者	たの氏名を記載し 候補者となるこ	たの氏名を記載し とができない者	二人以上の候補 したものを	被選挙権のない 候補者の氏名を	記載したものを 候補者の氏名を	外他事を記載し 候補者の氏名の	たの氏名を記載し 候補者の氏名を	自書しないもの 候補者の氏名を	記載したものを 候補者の氏名を	認し難いものを 記載したものを	白紙投票	単に雑事を記載 したもの	単に記号・符号 を記載したもの	計	
																		44
藤崎町		—	118	—	—	—	—	—	—	—	—	—	—	44	241	—	89	492
大鰐町		—	729	—	—	—	—	—	—	—	—	—	—	179	486	3	—	1,397
大尾上町		—	217	—	—	—	—	—	2	—	—	—	—	66	105	78	60	478
浪岡町		—	674	—	—	—	—	—	—	—	—	—	—	13	328	—	134	1,149
平賀町		—	609	—	—	1	—	—	39	—	—	—	—	128	242	88	181	1,288
常盤村		—	167	—	—	—	—	—	—	—	—	—	—	68	67	—	—	302
田舎館村		—	198	—	—	—	—	—	1	—	—	—	—	59	143	34	91	526
碓ヶ岡村		—	131	—	—	—	—	—	—	—	—	—	—	23	41	19	37	251
計		—	2,843	—	—	1	—	—	42	—	—	—	—	512	1,654	239	592	5,883

# 無効投票に関する調

## 北津軽郡

区 町村名 (開票区名)	分	成規の用紙を用 いないもの	たもの の氏名を記載し 候補者でない者	候補者とな るこ	たもの の氏名を記載し とができない者	二人以上の 候補	したもの の氏名を記載	被選挙権の ない	候補者の 氏名を	記載した もの	外他事の 氏名を	たもの の氏名を	候補者の 氏名を	自書しない もの	記載した かを確	認し難い ものを	白紙投票	単に雑事を 記載	したもの の氏名を	単に記号・ 符号	計
板柳町			288								2				141	202	33	128		794	
金木町			309				1								18	257	37	143		765	
中里町			380												83	105		568		568	
鶴田町			638												286	41		965		965	
市浦村			83												58	39		197		197	
小泊村			113												45	63		242		242	
計			1,811				1				2			204	949	255	309		3,531	3,531	

## 上北郡

区 町村名 (開票区名)	分	成規の用紙を用 いないもの	たもの の氏名を記載し 候補者でない者	候補者とな るこ	たもの の氏名を記載し とができない者	二人以上の 候補	したもの の氏名を記載	被選挙権の ない	候補者の 氏名を	記載した もの	外他事の 氏名を	たもの の氏名を	候補者の 氏名を	自書しない もの	記載した かを確	認し難い ものを	白紙投票	単に雑事を 記載	したもの の氏名を	単に記号・ 符号	計
野辺地町			351												24	140	50	128		693	
七戸町			164								1				70	135	150	520		520	
百石町			185											1	73	67	64	390		390	
十和田町			289												137	77	82	585		585	
十六戸町			208												63	81	2	94		448	
横浜町			175								7				12	44	27	76		341	
上北町			200												96	95	10	149		550	
東北町			370												47	59	30	134		640	
天間林村			316												39	89	126	570		570	
下田村			208													116	11	32		367	
六ヶ所村			365												65	169	30	79		708	
計			2,831								8			1	416	1,138	580	838		5,812	

# 無効投票に関する調

下北郡

区 町村名 (開票区名)	分	成規の用紙を用 いないもの	たもの の氏名を記載し 候補者でない者	たもの の氏名を記載し とができない者 候補者となるこ	たもの の氏名を記載 二人以上の候補	したもの の氏名を記載 被選挙権のない 候補者の氏名を	記載した もの の氏名を 記載した もの の氏名を 記載した もの の氏名を	たもの の氏名を記載し 候補者の氏名を 記載した もの の氏名を	自書しない もの の氏名を	記載した か を 確 何人	認し ない もの の氏名を	白紙 投票	した もの の氏名を 記載	単に 記号・ 符号	を 記載 した もの の氏名を	計
川内町			223							55	67	—	33		378	
大畑町			418				3			64	177	7	54		723	
大岡町			155				1			57	72	8	58		351	
東通村			359							52	167	2	27		607	
風間浦村			142							—	68	11	2		223	
佐井村			150							46	32	15	—		243	
脇野沢村			88							—	56	—	23		167	
計			1,535				4			274	639	43	197		2,692	

三戸郡

区 町村名 (開票区名)	分	成規の用紙を用 いないもの	たもの の氏名を記載し 候補者でない者	たもの の氏名を記載し とができない者 候補者となるこ	たもの の氏名を記載 二人以上の候補	したもの の氏名を記載 被選挙権のない 候補者の氏名を	記載した もの の氏名を 記載した もの の氏名を	たもの の氏名を記載し 候補者の氏名を 記載した もの の氏名を	自書しない もの の氏名を	記載した か を 確 何人	認し ない もの の氏名を	白紙 投票	した もの の氏名を 記載	単に 記号・ 符号	を 記載 した もの の氏名を	計
三戸町			430							113	268	8	59		878	
五戸町			466			1				—	151	86	50		754	
田子町			343							60	74	—	94		571	
名川町			283							15	191	2	45		536	
南部町			190							—	121	—	27		338	
階上村			235				1			57	135	10	89		527	
福地村			136						23	—	104	34	29		326	
南郷村			252							100	162	13	81		608	
倉石村			70							—	46	21	—		137	
新郷村			149							—	94	28	33		304	
計			2,554			1		1	23	345	1,346	202	507		4,979	



### 5. 党派別得票に関する調

(県 合 計)

区 分	自 民 党	社 会 党	民 社 党	公 明 党	共 産 党	諸 派	無 所 属	合 計
得 男	274,409.458	87,185.850	21,527.467	66,943.895	15,627.871	1,732.051	20,533.112	487,959.704
得 女	14,933.000	7,578.536			989.000		6,421.393	29,921.929
票 計	289,342.458	94,764.386	21,527.467	66,943.895	16,616.871	1,732.051	26,954.505	517,881.633

### 6. 党派別、候補者別得票に関する調

(県 合 計)

届出番号	候 補 者 名	得 票	届出番号	候 補 者 名	得 票	届出番号	候 補 者 名	得 票
自 由 民 主 党			61	重 宗 雄 三	3,672.000	17	安 永 英 雄	345.000
			63	大 松 博 文	7,227.000	19	佐藤しんじろう	1,507.277
1	豊 田 雅 孝	2,824.000	64	福 田 繁	5,092.836	26	松 本 英 一	780.000
2	島 村 義 雄	2,415.000	67	天 坊 裕 彦	4,192.000	34	田 中 一 一	5,929.947
3	まおか 文太郎	4,989.000	77	亀 井 善 彰	8,446.000	53	野々山 一 三	566.000
4	大 谷 藤之助	10,915.000	78	源 山 実	9,295.724	69	上 田 哲	6,099.717
8	石 原 慎太郎	20,544.000	80	大 竹 平八郎	3,549.000	70	北 村 みつる	63,519.000
10	たまき 大けお	9,483.000	85	長谷川 仁	5,275.000	72	あくね 登	691.000
11	長 田 裕 二	10,383.000				73	小 林 武	2,996.992
15	永 野 鎮 雄	3,748.000				84	横 川 正 市	521.000
16	田 口 長治郎	4,597.000						
18	塩 崎 じゆん	3,484.000	男 計		274,409.458			
21	迫 水 久 常	2,878.000	32	山 下 春 江	7,866.000			
25	日 高 広 為	4,457.000	65	三 卷 秋 子	797.000	男 計		87,185.850
29	小 林 国 司	18,225.410	81	林 し お	6,270.000	49	加 藤 シヅエ	5,474.000
35	川 野 三 暁	742.000				55	藤 原 道 子	2,104.536
37	佐 藤 三 藏	65,549.306						
40	今 東 光	14,102.000						
42	若 林 正 武	18,773.000	女 計		14,933.000	女 計		7,578.536
43	松 島 俊 之	1,145.000	自 民 党 合 計		289,342.458	社 会 党 合 計		94,764.386
45	近 藤 天	2,503.000	日 本 社 会 党			民 主 社 会 党		
47	森 八三一	5,267.471						
50	上 田 稔	8,562.982	5	中 村 順 造	1,999.645	20	高 山 恒 雄	1,725.000
57	江 藤 智	8,500.000	7	和 田 静 夫	1,177.000	27	中 村 正 雄	4,735.467
59	長 屋 茂	3,572.729	9	鈴 木 強	1,053.272	36	向 井 長 年	10,214.000

届出番号	候補者名	得票	届出番号	候補者名	得票	届出番号	候補者名	得票
74	たぶち 哲也	4,853.000	86	渡辺 武	693.073	13	高橋 正勝	193.000
						14	鈴木 武	366.678
						23	佐々木 勳	249.000
						30	中西 幸男	425.121
男 計		21,527.467	男 計		15,627.871	38	有田 正憲	528.343
			66	小笠原 真子	989.000	41	竹谷 光雄	145.000
						44	中 峠 国夫	317.000
						51	三浦 光保	341.000
民社党合計		21,527.467				54	上田 しん三	380.553
公 明 党			女 計		989.000	58	岡崎 功	357.000
			共産党合計		16,616.871	65	賀陽 邦寿	1,988.000
22	沢田 実	613.836	諸 派			68	青島 幸男	11,413.874
24	上林 繁次郎	495.000				71	森下 正則	236.056
31	塩出 啓典	202.000	6	石井 貞夫	358.000	75	森 きくぞう	296.487
33	藤原 房雄	61,195.084	39	青山 雅彦	194.000	82	三原 藤助	127.000
48	峯山 昭範	516.000	56	末松 久美	167.000	91	新堀 惠	46.000
52	内川 善利	180.000	87	西郷 隆盛	693.000	92	伊藤 新次	477.000
62	三木 忠雄	1,594.000	88	杉本 一夫	160.000	93	松田 照久	82.000
79	二宮 文造	474.000	89	小長井 一	36.051			
83	鈴木 弘	1,673.975	90	山陰 探月	124.000			
						男 計		20,533.112
男 計		66,943.895	男 計		1,732.051	28	大西 末子	252.000
						46	石木 しげる	6,169.393
女 計			女 計			女 計		6,421.393
公明党合計		66,943.895	諸派合計		1,732.051	無所属合計		26,954.505
日 本 共 産 党			無 所 属			得 票 数		517,881.633
76	岩間 正男	14,934.798	12	横山 ノック	2,564.000	総 数		

## 第四、參議院議員通常選舉結果報告書拔萃

### 1. 候補者の届出に関する調

#### 地 方 区

立候補届出期間中に届出をした候補者の数			左記の期間中に死亡し、辞退し又は却下された者の数			立候補届出締切日現在における候補者の数	立候補届出締切日経過後に死亡し、辞退し又は却下された者の数			補充立候補届出期間中に届出をした候補者の数			差引合計
自ら届出をした候補者の数	推薦届出による候補者の数	計	死亡者	辞退者	却下された者	死亡者	辞退者	却下された者	自ら届出をした候補者の数	推薦届出による候補者の数	計		
4	1	5	—	—	—	5	—	—	—	—	—	—	5

### 2. 選挙運動事務員の届出をした党派別候補者数に関する調

#### 地 方 区

党派別候補者数 事務員数	自 民 党	社会党	民社党	公明党	共産党	諸 派	無所属	合 計	備 考
	候補者数	〃	〃	〃	〃	〃	〃		
30人未満	1	1	—	—	—	—	2	5	共産党の候補者からは選挙運動事務員の届出なし
30人以上60人未満	—	—	—	—	—	—	—	—	
60人以上90人未満	—	—	—	—	—	—	—	—	
90人以上120人未満	—	—	—	—	—	—	—	—	
120人未満150人以上	—	—	—	—	—	—	—	—	
候補者数計	1	1	—	—	—	—	2	4	
2表の差引合計	1	1	—	—	1	—	2	5	
選挙運動事務員の総数	4	16	—	—	0	—	9	29	

### 3. 落 選 人 に 関 す る 調

#### 地 方 区

定 数 (A)	候 補 者 数		定数に対する候補者数の比率(B/A)倍	落 選 人 数 (C)+(D)	落 選 人 数 の 内 訳		
	立候補者 総 数	選挙当日の候補者数(B)			法第95条第1項但書の法定得票数に達した者の数(C)	法第95条第1項但書の法定得票数に達しない者の数(D)	左記(D)欄の落選人のうち法第93条第1項の得票数に達しない者の数
1	5	5	5.0	4	3	1	1

### 4. 仮投票に関する調

区分	市郡別	総数	事由による内訳		受理不受理による内訳	
			投票の拒否の決定を受けた選挙人において不服がある場合	投票立会人において異議のある場合	受理したもの	受理しなかつたもの
全国区	市部	—	—	—	—	—
	郡部	2	2	—	1	1
	計	2	2	—	1	1
地方区	市部	—	—	—	—	—
	郡部	2	2	—	1	1
	計	2	2	—	1	1

### 5. 点字投票に関する調

区分	市郡別	総数	内訳	
			有効	無効
全国区	市部	40	40	—
	郡部	3	2	1
	計	43	42	1
地方区	市部	41	41	—
	郡部	3	2	1
	計	44	43	1

### 6. 代理投票に関する調

区分	市郡別	総数	内訳	
			身体障害	文盲
全国区	市部	2,236	320	1,916
	郡部	4,284	260	4,024
	計	6,520	580	5,940
地方区	市部	2,261	347	1,914
	郡部	4,266	259	4,007
	計	6,527	606	5,921

## 7. 不在者投票の事由に関する調

### 全 国 区

(イ) 選挙人の属する市町村における不在者投票用紙交付件数等に関する調

事 由 別	投票用紙等の請求件数(A)	交 付			合 計 (B)+(C) (Aと一致)	投 票			船員で指定市町村から不在者投票用紙の交付を受けて投票したもの(F)	合 計 (D)+(E) (12表13表の合計と一致)
		交付総数(B)	左記のうち郵送したもの	交付を拒絶したもの(C)		投票者数(D)	棄権者数(E)	計(D)+(E) (Bと一致)		
法第49条第1号 該 当 者	10,827	10,751	5,087	76	10,827	9,101	1,650	10,751	75	9,176
法第49条第2号 該 当 者	4,866	4,866	1,197	—	4,866	4,662	204	4,866	1	4,663
法第49条第3号 該 当 者	7,339	7,198	4,225	141	7,339	7,108	90	7,198	—	7,108
法第49条第4号 該 当 者	237	237	—	—	237	237	—	237	—	237
法第49条第5号 該 当 者	1,353	1,349	1,267	4	1,353	1,126	223	1,349	1	1,127
合 計	24,622	24,401	11,776	221	24,622	22,234	2,167	24,401	77	22,311

### 全 国 区

(ロ) 指定市町村における他市町村船員への不在者投票用紙交付件数等に関する調

事 由 別	投票用紙等の請求件数(A)	交 付			合 計 (B)+(C) (Aと一致)
		交 付 総 数 (B)	左記のうち郵送したもの	交付を拒絶したもの(C)	
法第49条第1号 該 当 者	32	32	—	—	32
法第49条第2号 該 当 者	—	—	—	—	—
法第49条第3号 該 当 者	—	—	—	—	—
法第49条第4号 該 当 者	—	—	—	—	—
法第49条第5号 該 当 者	—	—	—	—	—
合 計	32	32	—	—	32

## 8. 不在者投票の事由に関する調

### 地 方 区

(イ) 選挙人の属する市町村における不在者投票用紙交付件数等に関する調

事 由 別	投票用紙等の請求件数 (A)	交 付			合 計 (B)+(C) (Aと一致)	投 票			船員で指定市町村から不在者投票用紙の交付を受けたもの (F)	合 計 (D)+(F) (12表13表の合計と一致)
		交 付 総 数 (B)	左記のうち郵送したもの (C)	交付を拒絶したもの (D)		投票者数 (E)	乗 権 者 数 (D)+(E) (Bと一致)			
法第49条第1号者 該 当	10,826	10,750	5,086	76	10,826	9,099	1,651	10,750	75	9,174
法第49条第2号者 該 当	4,866	4,866	928	—	4,866	4,648	218	4,866	1	4,649
法第49条第3号者 該 当	7,336	7,195	4,326	141	7,336	7,112	83	7,195	—	7,112
法第49条第4号者 該 当	242	242	—	—	242	242	—	242	—	242
法第49条第5号者 該 当	1,353	1,349	1,267	4	1,353	1,132	217	1,349	1	1,132
合 計	24,623	24,402	11,607	221	24,623	22,233	2,169	24,402	77	22,310

(ロ) 指定市町村における他市町村船員への不在者投票用紙交付件数等に関する調

事 由 別	投票用紙等の請求件数 (A)	交 付			
		交 付 総 数 (B)	左記のうち郵送したもの (C)	交付を拒絶したもの (D)	合 計 (B)+(C) (Aと一致)
法第49条第1号者 該 当	32	32	—	—	32
法第49条第2号者 該 当	—	—	—	—	—
法第49条第3号者 該 当	—	—	—	—	—
法第49条第4号者 該 当	—	—	—	—	—
法第49条第5号者 該 当	—	—	—	—	—
合 計	32	32	—	—	32

## 9. 指定船舶における不在者投票に関する調

区 分	投票用紙等の請求件数	同左交付枚数	投 票 者 数	備 考
全 国 区	—	—	—	
地 方 区	—	—	—	
計	—	—	—	

### 10. 不在者投票の受理不受理に関する調

区分	市郡部	投票管理者において受理と決定し且つ拒否の決定をしなかつたもの	投票管理者において不受理又は拒否と決定したもの			合計	10表の(D)+(F)
			開票管理者において不受理と決定したもの	開票管理において不受理と決定したもの	計		
全国区	市部	11,956	—	4	4	11,960	22,311
	郡部	10,339	—	12	12	10,351	
	計	22,295	—	16	16	22,311	
地方区	市部	11,952	—	4	4	11,956	22,310
	郡部	10,341	—	13	13	10,354	
	計	22,293	—	17	17	22,310	

### 11. 不在者投票管理者別不在者投票に関する調

区分	選挙人の属する市町村の選管委員長に対してなしたものの	業務地旅行地又は居住地等の市町村の選管委員長に対してなしたものの	船長に対してなしたものの	病院々長老人ホームの長又は国立保護所々長に対してなしたものの	監獄の長、又は代用監獄の長、又は婦人補導院の長に対してなしたものの	少年院の長又は婦人補導院の長に対してなしたものの	身体障害者更生保護施設および保護施設の長に対してなしたものの	合計	10表の(D)+(F)
全国区	12,532	3,920	84	5,715	14	2	44	22,311	
地方区	12,533	3,917	198	5,602	14	2	44	22,310	

### 12. 投票所及び開票所に使用した施設に関する調

区分	市町村数	投票所数						借上料を要した投票所数			
		地方公共団体の管理する施設						左記以外の施設	計	左記以外の施設	計
		市役所 町村役場	学校	市民会館 公民館 公会堂の類	その他	計					
投票所数	市部	322	11	164	33	22	92	322	2	92	94
	郡部	556	20	302	99	49	86	556	10	86	96
	計	878	31	466	132	71	178	878	12	178	190
開票所数	市部	19	3	15	1	—	—	19	—	—	—
	郡部	59	36	18	4	1	—	59	—	—	—
	計	78	39	33	5	1	—	78	—	—	—

### 13. 繰上投票の期日別投票区数に関する調

期日	7月2日	7月3日	7月4日	7月5日	7月6日	計	繰上投票をした市町村数
投票区数	—	—	—	—	—	—	—



### 14. 投票箱の送致に関する調

市 郡 別	投票の当日開票所に到着した投票所	投票の翌日開票所に到着した投票所	投票の翌々日以降開票所に到着した投票所	合 計	14表の投票所数
市 部	322	—	—	322	322
郡 部	556	—	—	556	556
計	878	—	—	878	878

### 15. 開票区に関する調

市 郡 別	開票区数	左 記 の 内 訳													14表の開票所数							
		市区町村を一開票区としたものの数	市区町村の区域を二以上の開票区に分つた市区町村の数										町村の区域を合せた開票区の数									
			二つに分つたもの数	三つ	四	五	六	七	八	九	十以上	計	二合	をた		三	四以上	計				
市 部	19	5			1	2									3					—	19	
郡 部	59	59																			—	59
計	78	64			1	2									3						—	78

### 16. 開票の期日に関する調

市 郡 別	開票所総数	開 票 期 日			摘 要	14表の開票所数
		投票の当日開票した開票所数	投票の翌日開票した開票所数	投票の翌々日以降開票した開票所数		
市 部	19	19	—	—		19
郡 部	59	59	—	—		59
計	78	78	—	—		78

### 17. 投票管理者及び投票所事務従事者に関する調

市 郡 別	投 票 管 理 者				投 票 所 事 務 従 事 者					
	投票管理者	職務代理人	臨時に職務を管掌した者	合 計	市町村選管の書記	市町村の職員		学校職員	その他	合 計
						吏 員	その他の職員			
市 部	321	1	—	322	99	1,523	228	16	318	2,184
郡 部	549	7	—	556	39	2,198	359	20	205	2,821
計	870	8	—	878	138	3,721	587	36	523	5,005

### 18. 開票管理者及び開票所事務従事者に関する調

市郡別	開票管理者				開票所事務従事者					
	開票管理者	職務代理人	臨時に職務を管掌した者	計	市町村の選挙書記	市町村の職員		学校職員	その他	計
						吏員	その他の職員			
市部	19	—	—	19	16	1,034	133	—	1	1,184
郡部	58	1	—	59	78	1,952	296	2	30	2,358
計	77	1	—	78	94	2,986	429	2	31	3,542

### 19. 選挙長及び選挙会事務従事者に関する調

選挙別	選挙長及び選挙分会長					選挙会及び選挙分会の事務従事者					
	都道府県の選挙管理委員会の委員長	同左記の委員	書記長	その他	計	都道府県の選挙管理委員長及び書記長	都道府県の職員		学校職員	その他	計
							吏員	その他の職員			
全国区	—	1	—	—	1	8	—	—	—	—	8
地方区	1	—	—	—	1	8	—	—	—	—	8

### 20. ポスター掲示場に関する調

#### (1) 地方区

区分		1千人未満				1千人以上5千人未満			5千人以上1万人未満		1万人以上		計	14表の投票所数
		~2千	2千~4千	4千~8千	8千~	~4千	4千~8千	8千~	~4千	4千~	~4千	4千~		
		市	投票所数	79	22	23	39	111	17	14	15	2		
	掲示場設置数	386	130	156	267	777	136	126	120	18	—	—	2,116	/
町	投票所数	142	50	25	49	54	24	16	—	—	—	—	360	/
	掲示場設置数	692	275	130	308	361	184	137	—	—	—	—	2,087	/
村	投票所数	32	41	39	48	17	6	13	—	—	—	—	196	/
	掲示場設置数	155	246	265	378	102	48	86	—	—	—	—	1,280	/
計	投票所数	253	113	87	136	182	47	43	15	2	—	—	878	878
	掲示場設置数	1,233	651	551	953	1,240	368	349	120	18	—	—	5,483	/

#### (2) 地方区

区分	新設した掲示場数		既設のものを再使用した掲示場数		計	24表の(1)の掲示場設置数
	恒久的掲示場	恒久的掲示場以外の掲示場	恒久的掲示場	恒久的掲示場以外の掲示場		
市	84	2,020	12	—	2,116	2,116
町	—	1,857	230	—	2,087	2,087
村	—	1,092	188	—	1,280	1,280
計	84	4,969	430	—	5,483	5,483

## 21. 立会演説会の開催度数に関する調

都道府県の選挙管理委員会が指定した町村の数の数	左記の開催度数	人口五万未満の市の数	開催に於ける左記市の数	人口五万以上十万人未満の市の数	左記市の数	人口十万以上五十万人未満の市の数	左記市の数	人口五十万以上一百万未満の市の数	左記市の数	人口一百万以上二百五十万未満の市の数	左記市の数	人口二百五十万以上三十万未満の市の数	左記市の数	人口三十万以上の市の数	左記市の数	合 計	
																開催回数	開催度数
18	18	5	5	—	—	—	—	2	4	1	2	—	—	—	—	26	29

## 22. 立会演説会の演説者等に関する調

### 地 方 区

立会演説会に参加を申し込んだ候補者数	開催度数	現に立会演説会に参加した者の延数	左記のうち代理者の演説延回数	一候補者の演説時間	摘 要
5	29	145	—	35分	

## 23. 立会演説会の開催計画等に関する調

### 地 方 区

立会演説会参加申出期限	立会演説会開始月日	立会演説会終了月日	開催延回数	一回の演説会において演説することのできる候補者数	演説順序決定の期間の数	摘 要
6月13日	6月17日	7月5日	29	6	2	

## 24. 立会演説会の聴衆等に関する調

### 地 方 区

25表の開催度数	立会演説会開催の総回数			左記演説会に集合した聴衆総人員数			演 説 会 中						
	最 多 集 合 した人員数			最 も 少 な かつ た人員数			平 均 (総人数÷回数)						
	市部	郡部	計	市部	郡部	計	市部	郡部	市部	郡部	市部	郡部	計
29	11	18	29	6,308	5,895	12,203	1,200	700	34	20	573	327	421

## 25. 個人演説会の会場使用度数に関する調

### 会 場 使 用 度 数

区 分	市 郡 別	施 設 の 使 用 度 数								合 計				摘 要		
		法第161条第1項第1号の学校及び公民館		法第161条第1項第2号の公会堂及び議事堂		法第161条第1項第3号の市町村の選挙管理委員会の指定した施設		法第161条の2の公営施設以外の施設		公費負担		候補者負担				
		公費負担	候補者負担	公費負担	候補者負担	公費負担	候補者負担	公費負担	候補者負担	公費負担	候補者負担	公費負担	候補者負担			
全 国 区	市区部	1	—	—	—	—	—	—	—	—	—	—	—	—	—	—
	郡部	1	—	—	—	—	—	—	—	—	—	—	—	—	—	—
	計	2	—	—	—	—	—	—	—	—	—	—	—	—	—	—
地 方 区	市区部	15	—	1	—	2	—	—	—	—	—	35	18	35	—	—
	郡部	14	—	1	—	1	—	—	—	—	—	2	16	2	—	—
	計	29	—	2	—	3	—	—	—	—	—	37	34	37	—	—

＝ 附 録 ＝

参議院青森県選出議員選挙公報

参議院全国選出議員選挙公報

若さと行動力ある 政治を約束する

山崎竜男



一、七年の安撫再改定をひかえ、憲法論議が...

参議院は憲法府であるとの国民のイメージを打破...

一、老人、労働者、身体障害者、精神薄弱者...

現在政治不信の時代です。それは我が国に於ても...

一、物価については、低所得者の減額、外国貿易...

国民の意識のズレを修正し、再び国民の政治に...

- 一、中央大学法学部在学中退学
一、海軍測量学校卒業
一、弘前大学青森医学専門学校卒業

日本社会党 盛田三喜雄



私のねがひ

政治の革新と生活の向上
世界恒久平和の実現を目ざして...

ウナギ上りの物価は、働く人々を苦しめ、国の富...

戦争のない世界の実現
憲法を守り、働く人々に豊かな暮らしを...

楠美省吾



参議院選出候補の目的

守る人間尊重の政治を実現することであり、要...

私は此度参議院議員の選挙が与えられるに際して...

一、衆議院議員三期の経験が、昭和十年の現下の政情...

一、真の民主政治の確立
我が国は経済的には国際経済社会に於て多額の...

- 一、新産業都市の建設を中心として、観光資源の開発
一、新産業都市の建設を中心として、観光資源の開発

- 一、旧官立弘前高等学校文科甲科卒業
一、東北帝国大学法学部法律科卒業

- 一、旧官立弘前高等学校文科甲科卒業
一、東北帝国大学法学部法律科卒業
一、旧官立弘前高等学校文科甲科卒業



自由民主党公認

森 順 造

と制度、国公私立のあり方など、根本的に再検討し、徹底的に改革向上をはかりたい。

宗教 宗教の自由を尊重し、人生の安心立命と人類の平和発展をはかるため、高尚で普遍的な大宗教を重んじ、社会を徳の道徳の基盤を築く人徳を模範とする。

原子科学 核エネルギーの平和利用を進め原子力発電、原子力推進機、原子力船舶、放射利用医学、土木建設、食品貯蔵等に活用します。核兵器の製造、保有、持込、実験、使用に反対し全廃を世界に呼びかけます。

宇宙開発 人工衛星打ち上げで宇宙天体の有様を明らかにし、気象観測、通信、テレビ、航行指導等の分野に広く利用します。

国土開発 未利用資源の賦存する各地、特に青森県の農林、水産、鉱業、観光の開發に國策を導き、津軽平野、岩木山麓、西郷、群馬山、下北、上北、八戸地区などの水田、りんご園地を遊り、住民所得を増進します。

米価 生産者米価は生産費と所得補償方式で、消費者米価は家計負担を軽減します。

中小企業 國際資本の自由化や、國內財政の刷新化や、大資本の田舎移転がされ、中小零細企業の近代化、産業化のため財政、金融の特別援助で所得を向上させます。

都市農村 人口は経済効率の差で、都市を過密に農村を過疎にするのを防ぐため、僻地の拡大土地に工場用地、商店街を移し調節し、出稼ぎと公営住宅を奨励します。

交通通信 東北道自動車道、鉄道新幹線、空港、港湾の整備、船舶、船舶、航空機の運送や、電報、電信の増設を奨励します。

災害対策 地震、颱風、豪雨、雪害、洪水、落雷、干害等の災害に備え、予知、予防、救助、復興に要する科学的研究を進め、対応の資材資金を國が常備し、適用の法律を整えて臨みます。

婦人活動 婦人團體で知識職業の修得と教養を高め、政治意識を高め、熱烈な母性愛の発露で政治を深く改良しようとする。

青少年育成 青少年の心身修養の武道、スポーツの施設を増進し、國際交流で風俗を広め、健康健全で自覚ある政治力を養います。

教育 新世紀の生活に堪える國民の知識才力健康の教育を施し、男女の向学心、高度な學術科學の進歩、日本古來、民族史の研鑽を奨励し、偏尪教育を矯正し、愛國心、倫理道徳を振興し、現行教育の理念



日本共産党地方支部

中村 勝 巳 (四十三)

物産を育てるため

戦後二十三年間ついに自民黨政治のために、いよいよ物産が盛んになってきました。物産を育てるためには、戦後最大の物産をへらすことです。原価二万円のものを五万円に抑えています。さらに公共料金も値上げしないで、八百の三菱製紙の工業用水は二ヶ年三ヶ年、一般家庭の水は二ヶ年です。また、赤松製紙のインフレ政策を止め生活必需品にかかると物産を止めます。國民のくらしと健康を守るためこの政策を止めます。第一財政政策を民主化し、年に四ヶ年もの防衛費をへらして、二ヶ年近い租税特別措置を止めさせます。第二に資本や貿易の自由化をせよ、経済のアメリカへの従属をたもたせません。第三に國會に監視機関を設けます。

地場産業を振興させるために 三ヶ年製紙の二つに四ヶ年で二六五億円に増え、地方の発展が妨げられ、出稼ぎしなくてはならないと自民黨はいつか、そうでしょう。去年は、米の大増産だといふのに、本県の出稼者は十五万人に達しました。全世界の五パーセントが低賃金で、失業、病気で苦しんでいます。独占資本に引き込まれ、流通、道路、治山治水、土地改良にこそ、救済及び救済事業をせよ、出稼ぎをなくします。

主権の自給は独立の基盤です わが國の主権を自給するかどうかは、民族の独立にかかわる問題です。生産費に引きあう米価として一ヶ年一千万円で賣り、消費増税でそれを二ヶ年一千万に重層増税を課税します。肥料、農薬、農機具などを安くして生産費を下げます。

地盤の対策と復旧のために この土地の被害は、天災フランス人災です。四十名以上の生命を失い、約五百億円の被害を蒙りました。これは、歴代の自民黨内閣が軍事費や大資本家のために金を使った、治山治水をおこなったからです。國策で治山治水を完全におこなうことです。災害を事前に知るための科学的施設を完備し、復旧に自給の責任として、救済法の全面的な適用、個人災害の補償を徹底させます。

安保条約の「終了」を通告 沖繩がアメリカに占領されて二十三年になり、本土に二ヶ年四ヶ年の軍事基地があります。これがハイナム線

防衛の前進基地であります。安保を日本人の幸福と健康のみならず、一九七〇年の安保改定期に、自民黨は自衛隊を、民社黨は駐留米軍、公明黨は防衛の削減となし、結局、安保の延長をためる立場をとっています。わが党は、日本の主権の独立と平和を勝ち取るために、安保条約第十條のとりきめに従って、条約の「終了」を通告し、一年後に安保をなくすることを主張します。

わが党は、安保を改定した後も、今の憲法のもとでは改定をすることは正しくないと考えています。自衛隊を解散し、隊員を國の責任で平和産業に就職させます。しかし、隊員を國の責任で「非武装中立」を宣言することは日本の主権と中立を守る道でないと考えます。日本の独立と主権を勝ち取るために、自衛隊をなくすか生まれるかを考え、憲法があつてもあつても、國民の総意にもついで決定すべきであると思ひます。

ただ一つの清潔な愛國の旗 國民のくらしを生活させ、汚職と腐敗はせんとし、とてめをたもたせません。日通、國稅庁の汚職は山の一隅です。また、革新議員のなかに日通の参事官をもちこたえているものもいます。これは労働者階級を攻撃するものです。

わが党は、四十六年の間、一貫して侵略戦争に反対し、戦前から主権在民の立場をとり、財界から一々一文ももらわずに、人民の利益をまもつてきたといひてきたわたりの政策です。 愛國といわれ、愛國といわれ、命をかけてもわが國の平和を守るために戦争に反対しつづけたわが党こそ、真の愛國者です。数百万の國民を殺し、多くのアジアの人民を犠牲にしての戦争をおこなったのでこそ正國の徳であり、愛國心を口にすると資格はたんにありません。 共産黨の躍進こそ、日本の政治をかえる真の力であり、

投票日は

7月7日 (日曜)です。

投票時間は

午前七時から 午後六時まで

(一部の地域では投票所の開閉時刻の繰り上げの行なわれる所がありますから入場券や告示等をご覧ください。)

投票用紙には

○候補者の氏名を一人だけ書きましょう。

○候補者の氏名を書くときは、掲示をよくみてから書きましょう。

○候補者の氏名以外のことを書くくと無効になります。

選 び ぬ け

悔いなく6年まかす人









参議院全国選出議員選挙公報

青森県選挙管理委員会

自由民主党公認候補者 長谷川 仁

私(の)公約
私は、第一に生きてきたが、でもし大ボテをいったり、...

全国選挙の代表 島村義雄
全国区 青森県 島村義雄 (五十二歳)

社会党公認 松本英一
全国区 候補者 松本英一 (四十七歳)

全国区公明党公認 藤原房雄
全国区 候補者 藤原房雄 (三十八歳)

山陰探月社
精神主義、破邪正の精神を以て、...

創福会
創福会、代弁公明党
創福会、代弁公明党

社会党公認 上田哲二
全国区 候補者 上田哲二 (四十九歳)

自由民主党公認 日高広海
全国区 候補者 日高広海 (四十九歳)

全国区 自由民主党公認 今東光
全国区 候補者 今東光

全国区 公明党 上林繁次郎
全国区 候補者 上林繁次郎 (五十二歳)

私の公約
私は正しく明るい政治になり、平和と社会の建設、...

全国区 公明党公認 内田善利
全国区 候補者 内田善利 (五十歳)

自由民主党公認 田口長治郎
全国区 候補者 田口長治郎

日本共産党公認 小笠原貞子
全国区 候補者 小笠原貞子 (四十八歳)

公明党公認 峯山昭範
全国区 候補者 峯山昭範 (三十二歳)

私の公約
私は、平和と社会の建設、大衆福祉の実現、...

全国区 候補者 岡崎功
全国区 候補者 岡崎功

私の公約
私は、平和と社会の建設、大衆福祉の実現、...

私の公約
私は、平和と社会の建設、大衆福祉の実現、...



参議院全国選出議員選挙公報

青森県選挙管理委員会

青森県選出議員候補者三原 藤助 五十七
参議院議員選挙公報
青森県選出議員候補者三原 藤助 五十七
参議院議員選挙公報

中崎国夫 無所属
文士士 京都府大
工學士 東京府大
元 青森県選出議員候補者
中崎国夫 無所属

無所属 候補者 中西幸男 四十九
政治の目標は国民の生活向上安定を目的とする
私生活は専ら読書と音楽に没頭し、政治活動は

自民党公認候補者 たまき たけお 四十四
全国区 参議院議員選挙公報
自民党公認候補者 たまき たけお 四十四

永野 鏡雄 五十九
日本社会党公認
永野 鏡雄 五十九
日本社会党公認

加藤シヅエ
日本社会党公認
加藤シヅエ
日本社会党公認

三木忠雄 三十三
全国区 公明党
三木忠雄 三十三
全国区 公明党

上田 稔 五十四
自民党公認
上田 稔 五十四
自民党公認

小林武 六十一
日本社会党公認候補者
小林武 六十一
日本社会党公認候補者

大西末子 五十二
無所属候補者
大西末子 五十二
無所属候補者

佐藤たけお 四十七
日本社会党
佐藤たけお 四十七
日本社会党

松田照久 三八
無所属
松田照久 三八
無所属

長屋 茂 六十九
自由民主党
長屋 茂 六十九
自由民主党

渡辺 武 五十五
日本共産党全国区
渡辺 武 五十五
日本共産党全国区

安永英雄 四十八
全国区 公明党
安永英雄 四十八
全国区 公明党

川野三三 五十八
自由民主党
川野三三 五十八
自由民主党



参議院全国選出議員選挙公報

青森県選挙管理委員会

日本社会党(青森)野々山一三 四十四
世界は、いま新しい歴史の輪をめぐら...

公明党公認候補者 塩出啓典 三十五歳
このたびの選挙は戦争か平和か、日本の将来を決定す...

全国区候補者 横山ノック 四十二歳
承は、いま政治の基盤は人間世界の精神と道徳に...

民社党公認 全国区候補者 たがち哲也 四十二歳
戦争のない日本をつくりたい...

全国区自民党公認 重宗雄三 七十四
わが国の政治は、外にベトナム和平への胎動、内には安保条約をめ...

全国区候補者 若林正武 五十五
最近の社会経済の急激な変化は、政府にたいして、国民にたいして...

日本共産党全国区 岩間正男 六十三歳
わがしの決意
終戦直後、全国の教員と労働者の間に非合法化が行われ...

自由民主党公認 進水久常
私は選挙の出身で選挙の出身で選挙の出身で選挙の出身で...

全国区自民党公認 重宗雄三 七十四
(私の抱負)
わが国の政治は、外にベトナム和平への胎動、内には安保条約をめ...

全国区候補者 若林正武 五十五
(私の抱負)
最近の社会経済の急激な変化は、政府にたいして、国民にたいして...

日本社会党 北村みつる 五十三
平和と民主主義の日本
佐藤内閣は平和と民主主義をふいにし、内外の政策全般にわたって...

日本社会党公認 鈴木強 五十四
なによりも人間を信頼せよ
政治の立場を貫くが、生活の向上、ベトナムに平和を、南北問題の解決、憲法擁護、日中...

6年を 託す選挙だ よくえらべ!