

昭和37年7月1日執行

参議院議員通常選挙

昭和37年8月8日執行

海区漁業調整委員会委員選挙

選挙の記録



青森県選挙管理委員会

昭和 37 年 7 月 1 日 執行
参議院議員通常選挙

選挙の記録

青森県選挙管理委員会

昭和21年以降

各種選挙投票率一覽表

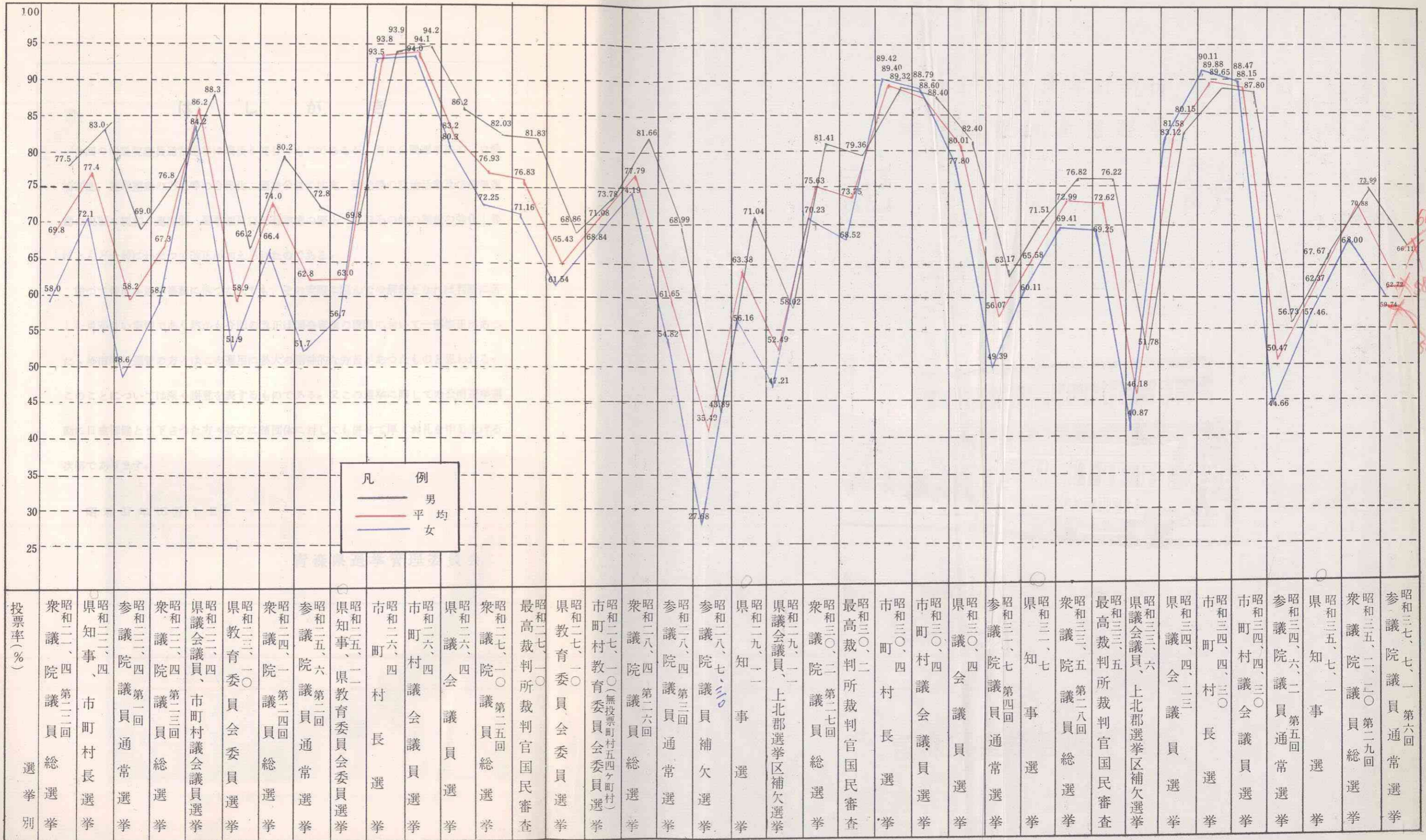

凡 例

- 男
- 平均
- 女

5114
583

は し が き

今回の参議院議員通常選挙は戦後6度目のものであるが、特に公職選挙法の「立候補制度、選挙運動の方法等の合理化、選挙公営の拡充、政党等の政治活動及び選挙運動の規制の緩和、連座制、選挙権及び被選挙権の停止、罰則その他の制裁の強化」等ほとんど全般にわたって改正が加えられたのである。

従つて幾度か選挙事務に携つた人でも、その実際に臨んでの解釈となれば判断に苦しむ点が多い実情であり然かも今回の改正は国会審議の段階において一部修正があつたため市町村選管の方々はこの運用に多大の精神的な労苦があつたものと思われる。このことについては深く謝意を表するものである。又この選挙に際しての公明選挙運動に日夜御健とう下さつたの方々並びに諸団体に対しても併せて厚くお礼を申し上げる次第であります。

昭和 37 年 10 月 1 日

青森県選挙管理委員会

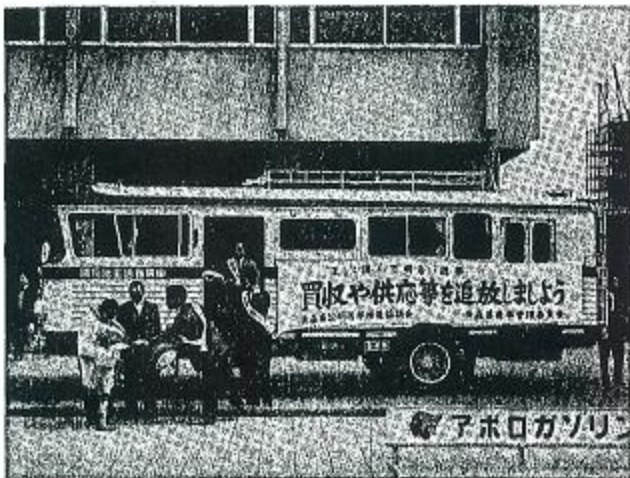

県広報車を利用して県内を巡回



買収供応等を追放総けつき大会 於県立図書館



マリの前にも、まづ一票

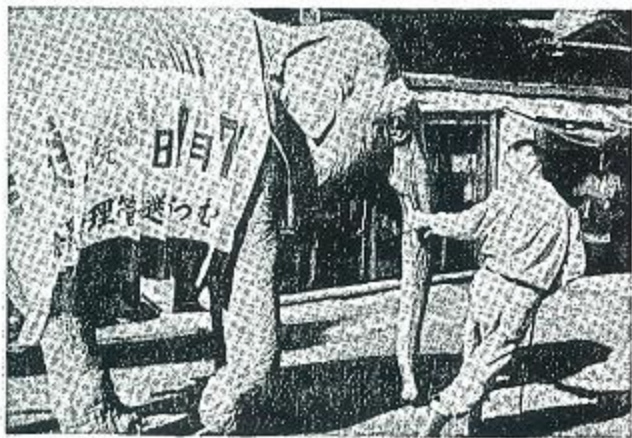

「ソウ」も公明選挙に一役

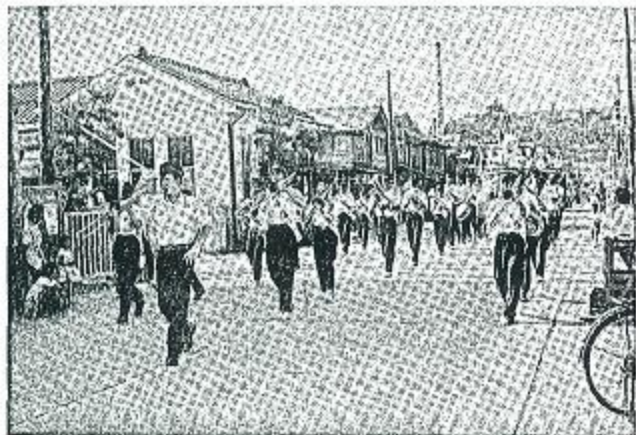

田名部高校生のプラスバンド



買収供応開放運動の「タスキ」「ステツカー」



県庁玄関の啓発広告幕

選挙人心得

参議院の構成

参議院議員は定員二百五十人、(全国区一〇〇人、地方区一五〇人)で、議員の任期は六年ですが三年毎に半数ずつを改選することになっています。今度改選される議員は、全国区で五十人、地方区七十五人ですが今回は全国区と地方区とも欠員がありますので補欠はそれぞれ一人ずつ併わせて補充されるのであります。本県の地方区は今回一人改選されることとなります。

字がかけないとき

投票は自分で書くのが原則ですが、字を知らなかったり、手にケガをして書けない場合はその申し出によって補助者が他の一人の立ち会いの上で、代わりに書いてくれます。その補助者が誰に書いたかは「ゼクタイ」に他人に話してはならないことになっています。これに違反すれば罰せられますから、安心しておたのみ下さい。

不在者投票

投票日にやむを得ない用務等であるたの市町村の区域外に出るため投票所に行けない人や、病氣とか出産などのため、票が確定している病院に入院中の人はその病院で、「不在者投票」をすることが出来ます。しかし不在者投票をするためには至切書が必要となりますので、くわしいことは所在の選挙管理委員会にお問いただして下さい。

このような投票は無効です

有権者が自分の名前を書いたり、候補者の名前を書いたり、投票用紙以外の紙に書いたり、○や△×等の記号を書いたりすると、せっかくの投票も無効になります。

投票の時間

投票のできる時間は午前七時から午後六時までですが、とこよによつてはこの時間をくり上げたります。またはくり下がりたりしております。このようなおまは前もつて調べておいて下さい。締め切り時間に遅れて大事な選挙権をムダにしなようにして下さい。

投票についての注意

二枚の投票用紙

七月一日の投票日には地方区議員と、全国区議員選挙の投票を行なうことになっております。

「赤色印刷」の投票用紙には、「全国区候補者の氏名」を、「黒色印刷」の投票用紙には、「地方区候補者の氏名」を書いて下さい。



選挙用紙をさくみに投票

アサヒ・フニキ

青森県選挙管理委員会
青森県選挙権推進協議会

動く金にも動かぬ一票

参議院議員通常選挙

— 地方区選出議員
— 全国区選出議員



すんだかと頼もたすおち投票日

選挙の日

あなたは主権者 選挙なんかどうでもよい、投票日は野や山の仕事がいそがしい、漁の方が大事だ、日曜日はハイキングの予定だから投票はできない等と……これは困ると思います。

山も海も結構ですが、大事なことを忘れているようです。それはあなたが「主権者」であるということですよ。あなたの一票によつて、日本の政治はよくも悪くもなるのです。今からでも遅くはありません、選挙公報等をよく見て貴重な一票を必ず行使して下さい。

◎ 今度の参議院議員通常選挙には

有権者はこぞつて投票しましょう◎

投票総参加運動

青森県選挙管理委員会
青森県公明選挙推進協議会

国民の投票総参加推進について

きたる七月一日には、第六回参議院議員通常選挙が行なわれることになりました。

我々国民の平和な生活の保障が、政治の力によつて実現することは極めて明白なことであります。

また民主政治の土台こそは自由な意思の表明による選挙であり、有権者のすべてが投票に参加することが最も大切なことであると思ひます。現在行なわれている投票総参加運動の啓発事業も、その目的とするところは、民主政治の確立に外ならないのであります。

さて参議院は理の代表であり、国政にすぢを通すところにその重要性が認められていたのであります。が、過去において国民がこの選挙に示した関心は誠に低調なものであり、特に前回の選挙のごときは、本県における投票率は五〇・七％で有権者のやや半数よりも選挙権を行使していない状態であります。今回行なわれる参議院議員通常選挙は、各政党政治団体の政策、各候補者の政見の重要性と共に、同院が「理の支配の府」としての存在価値を真に国民に問うための選挙であるといわれているように、主権者にとつては誠に大事な選挙であります。

つきましては、この際各位の特段の御協力によりまして、貴管下の諸機関はもとよりすべての各系統を通じて、投票の総参加に絶大なる御尽力をいただきたくお願いする次第であります。

なお投票日の七月一日は「日曜日」ではありませんが、公職選挙法第六条第三項及び、労働基準法第七條の規定により、公民権の行使につき、何分の御配慮を下されたくお願い申し上げます。

昭和三十七年六月二十五日

青森県選挙管理委員会委員長	鈴木清四郎
青森県公明選挙推進協議会長	和田喜太郎
青森県教育委員会教育長	小出義雄
青森県知事	山崎岩男

各官公衙長
各種団体長
各会社工場長
各事業所(場)長
各学校長
各公民館長

殿

7月1日 参議院議員通常選挙の投票日!

青森県選挙管理委員会
青森県公明選挙推進協議会

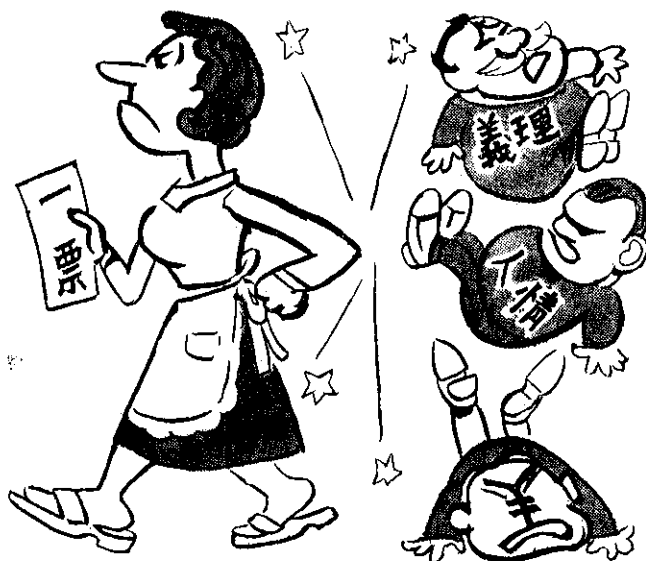

近く、参議院議員通常選挙!!



ふり向く選挙の時の義理と金

始めが大事!

民主政治の第一歩は選挙から……。選挙にはルールを守りましょう。今回は買収や供応等の悪質違反を追放してきれいな選挙でないと、シマツタ……ということとなり、後悔さきにたたずではクヤシイことです。

7月1日投票日!

参議院議員通常選挙



一票で決まる
暮らしの泣き笑い!

青森県選挙管理委員会
青森県公明選挙推進協議会

目 次

第一. 地 方 区

1. 参議院議員通常選挙事務日程表	1
2. 基本及び補充選挙人名簿確定登録人員調	3
3. 参議員選挙事務(速報受領)分担表	5
4. 投票所開, 閉時刻繰り上げ繰り下げに関する調	6
5. 参議院議員選挙公報配付先一覧表	8
6. 街頭演説場所一覧表	9
7. ポスター掲示場一覧表	11
8. 参議院地方選出議員選挙長及び同代理者調	24
9. 参議院全国選出議員選挙長及び同代理者調	24
10. 参議院地方選出議員候補者(当選人)氏名等に関する調	24
11. 投票に関する調	25
12. 開票に関する調	28
13. 候補者得票数に関する調	31
14. 無効投票に関する調	33
15. 参議院地方選出議員選挙立会演説会順序決定表	39
16. 候補者の選挙運動に関する収支報告書要旨	40

第二. 全 国 区

1. 投票に関する調	43
2. 開票に関する調	46
3. 無効投票に関する調	49
4. 候補者得票数に関する調	54
5. 選挙運動事務員の届出をした党派別候補者数に関する調	103
6. 党派別男女別得票数に関する調	103
7. 有効投票に関する調	103
8. 仮投票に関する調	104
9. 点字投票に関する調	104
10. 代理投票に関する調	104
11. 不在者投票の事由に関する調	105
12. 不在者投票の受理, 不受理に関する調	107
13. 不在者投票管理別不在者投票に関する調	107
14. 投票所に使用した施設に関する調	107
15. 立会人に関する調	108
16. 投票管理者及び投票事務従事者に関する調	108
17. 開票管理者及び開票事務従事者に関する調	108

18. 選挙公報に関する調	109
19. 街頭演説場所の確保に関する調	109
20. ポスター掲示場設置に関する調	109
21. 立会演説会の演説者等に関する調	109
22. 立会演説会の開催計画等に関する調	110
23. 立会演説会に使用した施設に関する調	110
24. 立会演説会の聴衆等に関する調	110
25. 個人演説会の会場及びその使用度数に関する調	110
26. 新聞広告に関する調	111
27. 政党その他の政治活動用ポスターの検印に関する調	111
28. 政党その他の政治団体の政談演説会の開催回数に関する調	111
第三. 漁業調整委員選挙	
1. 海区漁業調整委員選挙事務日程表	113
2. 海区漁業調整委員選挙長及び同職務代理者調	113
3. 海区漁業調整委員選挙候補者当選人に関する調	114
4. 投票に関する調	115
5. 開票に関する調	116
6. 候補者得票調	117
7. 無効投票に関する調	118
附 録	
参議院地方選出議員選挙公報	折込
参議院全国選出議員選挙公報	折込

第一、参議院議員通常選挙

(地 方 区)

一. 参議院議員通常選挙主要事務執行日程

月 日	曜	公示後	選挙 期日前	県 の 日 程	市 町 村 の 日 程
5. 21	月			選挙管理委員会	
24	木			市町村選管事務打合せ（津軽地区）	
25	金			同 上（南部地区）	
26	土			同 上（東青地区）	
6. 7	木	0	24	選挙期日公示 選挙長，同職務代理者の選任及び，住 所氏名の告示 選挙分会長，同職務代理者の選任及び 住所氏名の告示 補充選挙人名簿の調製に関する告示 投票用紙等の様式の告示 立会演説会の開催計画の決定及び告示 選挙運動に関する支出金額の制限額の 告示 地方区選挙公報掲載文申請期限の告示 地方区立候補届出の受理及び告示並び に報告 〃 〃 市町村選管及び候補者 の住所地の長へ通知 選挙事務所の設置届の受理 出納責任者の選任届の受理 立会演説会参加申出書の受理 地方区推薦団体確認申請受付開始 〃 選挙運動の事務員の届出書受付 開始	投票管理者，同職務代理者の選任及び 住所氏名の告示 開票管理者，同職務代理者の選任及び 住所氏名の告示 不在者投票用紙等交付場所の告示 現に効力を有する基本，補充名簿閲覧 の告示 不在者投票開始 個人演説会開催申出書受理開始 （立札掲出）
8	金	1	23	地方区立会演説会参加申出期限	
9	土	2	22		立会演説会周知用ポスター掲示開始
10	日	3	21		
11	月	4	20	補充選挙人名簿調製現在期日	立会演説開始
12	火	5	19		補充名簿登録申請書受付開始 現に効力を有する基本補充名簿の閲覧 開始
13	水	6	18	（全国区，選挙公報掲載者数通知受領）	
14	木	7	17		
15	金	8	16	申請期間（7日間）	
16	土	9	15	立候補届出受付最終日 （全国区，選挙公報掲載文写受領）	
17	日	10	14		
18	月	11	13	地方区，選挙公報掲載申請期限，同掲 載順序のくじ	申請書受付最終日及び現に効力を有す る名簿閲覧最終日

月 日	曜	公示後	選挙 期日前	県 の 日 程	市 町 村 の 日 程
6. 19	火	12	12		
20	水	13	11	氏名揭示掲載順序のくじ	
21	木	14	10	調製期間 選挙公報送付（第一区） （6日間） 同 上 （第二区）	
22	金	15	9		補充名簿縦覧告示期限
23	土	16	8		
24	日	17	7		全国区氏名掲載開始，調製期限
25	月	18	6	縦覧及び異議申立期間（2日間） 選挙会，選挙分会の日時，場所の告示 選挙立会人，選挙分会立会人決定のく じの日時場所の告示	縦覧及び異議申立開始
26	火	19	5		同上最終日 投票所告示期限 開票の場所，日時の告示 開票立会人決定のくじの場所，日時の 告示
27	水	20	4		異議決定期限
28	木	21	3	地方区補充立候補届出受付最終日 選挙立会人選挙分会立会人届出期限	補充名簿確定期日 投票立会人選任通知及び投票管理者へ 通知最終日 開票立会人届出受付最終日
29	金	22	2	選挙立会人，選挙分会立会人の決定の くじ選挙監視員との打合 投票，開票受領結果受領打合	選挙公報配布期限 開票立会人決定のくじ 投票，開票事務従事者の決定委嘱及び 事務打合
30	土	23	1		不在者投票最終日 投票所準備完了 名簿等送付完了 入場券交付最終日
7. 1	日	24	0	投 票 日	投 票 日（開票日） 投票状況推定速報 投票立会人補充選任 開票立会人補充選任 投票及び開票速報
7. 2			1	投票録及び開票録等の受領及び点検	投票録及び開票録による報告を選挙長， 選挙分会長へ提出
3			2		
4			3		
5			4	地方区選挙会，全国区選挙分会 〳 当選人の報告，告知及び告示 〳 当選証書の附与及び告示 〳 当選人等に関する報告	
16			15	選挙運動収支報告書提出期限 （候補者，政党等）	

二. 基本選挙人名簿及び補充選挙人名簿確定登録人員数調

37. 6. 28

区分 市町村名	昭37. 6. 19現在登録人員数 (イ)			参院補充名簿 (ロ)			総 (イ) + (ロ) 計			備考
	男	女	計	男	女	計	男	女	計	
青森市	51,722	58,959	110,681	1,239	1,179	2,418	52,961	60,138	113,099	
弘前市	41,458	47,600	89,058	421	425	846	41,879	48,025	89,904	
八戸市	47,405	49,464	96,869	849	614	1,463	48,254	50,078	98,332	
黒石市	11,108	12,526	23,634	16	25	41	11,124	12,551	23,675	
五所川原市	13,366	14,683	28,049	132	172	304	13,498	14,855	28,353	
十和田市	12,247	13,471	25,718	223	237	460	12,470	13,708	26,178	
三沢市	9,418	10,147	19,565	242	278	520	9,660	10,425	20,085	
むつ市	10,879	11,321	22,200	289	208	497	11,168	11,529	22,697	
市計	197,603	218,171	415,774	3,411	3,138	6,549	201,014	221,309	422,323	
平内町	4,856	5,356	10,212	26	19	45	4,882	5,375	10,257	
蟹田町	1,946	2,111	4,057	52	70	122	1,998	2,181	4,179	
今別町	2,219	2,358	4,577	6	6	12	2,225	2,364	4,589	
蓬田村	1,521	1,572	3,093	11	14	25	1,532	1,586	3,118	
平館村	1,540	1,595	3,135	24	46	70	1,564	1,641	3,205	
三厩村	1,434	1,463	2,897	28	20	48	1,462	1,483	2,945	
野内村	2,232	2,830	5,062	37	59	96	2,269	2,889	5,158	
東津軽郡計	15,748	17,285	33,033	184	234	418	15,932	17,519	33,451	
鯁ヶ沢町	5,925	6,524	12,449	48	52	100	5,973	6,576	12,549	
木造町	7,435	8,140	15,575	42	45	87	7,477	8,185	15,662	
深浦町	3,939	4,197	8,136	40	67	107	3,979	4,264	8,243	
森田村	1,779	1,915	3,694	37	66	103	1,816	1,981	3,797	
岩崎村	1,564	1,705	3,269	13	18	31	1,577	1,723	3,300	
柏村	1,473	1,595	3,068	58	71	129	1,531	1,666	3,197	
稲垣村	2,033	2,159	4,192	1	1	2	2,034	2,160	4,194	
車力村	2,037	2,161	4,198	4	3	7	2,041	2,164	4,205	
西津軽郡計	26,185	28,396	54,581	243	323	566	26,428	28,719	55,147	
岩木町	4,013	4,387	8,400	12	6	18	4,025	4,393	8,418	
相馬村	1,593	1,678	3,271	9	8	17	1,602	1,686	3,288	
西目屋村	1,408	1,366	3,774	18	24	42	1,426	1,390	2,816	
中津軽郡計	7,014	7,431	14,445	39	38	77	7,053	7,469	14,522	
藤崎町	3,649	3,992	7,641	45	79	124	3,694	4,071	7,765	
大鰐町	4,955	5,710	10,665	18	19	37	4,973	5,729	10,702	
尾上町	3,205	3,539	6,744	18	19	37	3,223	3,558	6,781	
浪岡町	6,815	7,352	14,167	27	25	52	6,842	7,377	14,219	
平賀町	7,282	7,682	14,964	108	181	289	7,390	7,863	15,253	
常盤村	1,968	2,058	4,026	12	29	41	1,980	2,087	4,067	
田舎館村	3,128	3,350	6,478	5	8	13	3,133	3,358	6,491	
碓ヶ関村	1,451	1,602	3,053	20	43	63	1,471	1,645	3,116	
南津軽郡計	32,453	35,285	67,738	253	403	656	32,706	35,688	68,394	

市町村名	区分	昭37. 6. 19現在登録人 員調 (イ)			参院補充名簿 (ロ)			総 (イ) + (ロ) 計			備 考
		男	女	計	男	女	計	男	女	計	
板柳町		5,994	6,429	12,423	13	19	32	6,007	6,448	12,455	
金木町		4,642	5,025	9,667	27	26	53	4,669	5,051	9,720	
中里町		4,422	4,630	9,052	9	20	29	4,431	4,650	9,081	
鶴田町		5,416	5,921	11,337	80	109	189	5,496	6,030	11,526	
市浦村		1,492	1,588	3,080	26	22	48	1,518	1,610	3,128	
小泊村		1,591	1,616	3,207	6	5	11	1,597	1,621	3,218	
北津軽郡計		23,557	25,209	48,766	161	201	362	23,718	25,410	49,128	
野辺地町		4,601	5,166	9,767	34	29	63	4,635	5,195	9,830	
七戸町		3,648	4,186	7,834	30	31	61	3,678	4,217	7,895	
百石町		2,595	2,723	5,318	13	22	35	2,608	2,745	5,353	
十和田町		2,612	2,842	5,454	27	31	58	2,639	2,873	5,512	
六戸町		2,950	3,117	6,067	18	7	25	2,968	3,124	6,092	
横浜町		1,997	2,161	4,158	13	9	22	2,010	2,170	4,180	
上北町		2,826	3,200	6,026	1	2	3	2,827	3,202	6,029	
天間林村		3,692	3,897	7,589	27	39	66	3,719	3,936	7,655	
甲地村		3,487	3,555	7,042	55	71	126	3,542	3,626	7,168	
下田村		1,964	2,083	4,047	1	7	8	1,965	2,090	4,055	
六ヶ所村		3,365	3,482	6,847	13	10	23	3,378	3,492	6,870	
上北郡計		33,737	36,412	70,149	232	258	490	33,969	36,670	70,639	
川内町		2,649	2,896	5,545	11	8	19	2,660	2,904	5,564	
大畑町		3,608	3,910	7,518	35	37	72	3,643	3,947	7,590	
大間町		2,090	2,151	4,241	26	30	56	2,116	2,181	4,297	
東通村		3,332	3,339	6,671	48	57	105	3,380	3,396	6,776	
風間浦村		1,290	1,334	2,624	5	8	13	1,295	1,342	2,637	
佐井村		1,439	1,489	2,928	20	25	45	1,459	1,514	2,973	
脇野沢村		1,288	1,284	2,572	20	19	39	1,308	1,303	2,611	
下北郡計		15,696	16,403	32,099	165	184	349	15,861	16,587	32,448	
三戸町		4,755	5,531	10,286	77	87	164	4,832	5,618	10,450	
五戸町		5,830	6,522	12,352	30	29	59	5,860	6,551	12,411	
田子町		3,186	3,376	6,562	33	42	75	3,219	3,418	6,637	
名川町		3,586	3,995	7,581	24	21	45	3,610	4,016	7,626	
南部町		2,206	2,478	4,684	9	10	19	2,215	2,488	4,703	
階上村		2,741	2,843	5,584	35	36	71	2,776	2,879	5,655	
福地村		1,659	1,829	3,488	20	33	53	1,679	1,862	3,541	
南郷村		2,606	2,895	5,501	5	10	15	2,611	2,905	5,516	
倉石村		1,295	1,358	2,653	21	25	46	1,316	1,383	2,699	
新郷村		1,726	1,813	3,539	16	22	38	1,742	1,835	3,577	
三戸郡計		29,590	32,640	62,230	270	315	585	29,860	32,955	62,815	
郡部計		183,980	199,061	383,041	1,547	1,956	3,503	185,527	201,017	386,544	
県計		381,583	417,232	798,815	4,958	5,094	10,052	386,541	422,326	808,867	

三. 参議院議員通常選挙事務分担表

地方課長	中川	野村	最一	上北郡 (指定電話 533・233番)	係長	洪滝	川沢	慶悠	一三
事務局長	神	六	一郎			白伊	取藤	清健	次雄
地方課長補佐						鹿今	内	信敏	雄子
1. 新聞発表係				下北郡 (指定電話 240・241番)	係長	三坂	橋本	長恒	之助
係長	附鹿瀬成松	田内川田橋	茂伝光みどりき			藤花蝦	田田名	三洋竹	三郎
2. 県集計係				三戸郡 (指定電話 534・229番)	係長	川藤川山古	野原村口谷	精敏	潔夫
係長	佐々森高三米岩	木藤内村上山	定忠智淳正市宗						博雄
各都市担当連絡係				中津軽郡, 弘前市, 黒石市, 五所川原市	係長	千松鹿野神	葉木内坂山	清紀敬明勝	美一郎司弘男
小倉	林倉内	玲多久	喜子	(指定電話 260・264番)					
3. 各都市担当				青森市, 八戸市, 十和田市, 三沢市, むつ市	係長	船山工今須	橋崎藤藤	寅静清省陽	雄輝造一一
東津軽郡 (指定電話 242・243番)				(指定電話 529・239番)					
係長	木坂中田手	村牛村中森	賢定勝緑喜志	4. 庶務	係長	松成松小倉長	木田橋林倉内	紀みゆ玲多久	一どりき喜子
西津軽郡 (指定電話 531・234番)									
係長	岡中今太中	野村田林	忠六喜洋恒	5. 自治省報告	係長	長鹿	谷川内	文敬	雄司
北津軽郡 (指定電話 532・235番)									
係長	高蝦横菊福	木名山地土	要武ふ						
南津軽郡 (指定電話 249・254番)									
係長	永川越伊東	井口谷藤	久邦誠						

四. 参議院議員選挙投票所開閉時刻の繰り上げ繰り下げ調

市町村名	繰り上げ繰り下げ投票所名	開始繰り上げ、 下げ時間	閉鎖繰り上げ 下げ時間
青森市	第26岩渡, 第27孫内, 第56下湯, 第57田代平, 第63大谷		2時間繰上
黒石市	第1厚日内		2 "
"	第2沖浦, 第3大川原		1 "
十和田市	第9切田, 第17深持, 第30米田		2 "
平内町	第3東田沢, 第13茂浦, 第14浦田		1 "
蓬田村	第4高根		2 "
三厩村	第3檳榔		1 "
鯉ヶ沢町	第8一ツ森, 第9深谷, 第12芦苞, 第13長平		1 "
深浦町	第6松原, 第7長慶		2 "
岩木町	第13上弥生		1 "
"	第16常盤野		2 "
西目屋村	第5尾太鉾山		1 "
平賀町	第6小国, 第7葛川, 第8温川		2 "
中里町	第6協和, 第7若宮		1 "
百石町	第5豊栄		2 "
十和田町	第2十和田, 第3八ヶ山, 第7東湖		2 "
上北町	第8虫神		1 "
天間林村	第11上北鉾山		2 "
"	第4行, 第10李沢		1 "
甲地村	第9淋代, 第10美須々		1 "
下田村	第5豊栄		2 "
川内町	第8畑		1 "

市町村名	繰り上げ繰り下げ投票所名	開始繰り上げ、 下げ時間	閉鎖繰り上げ、 下げ時間
東通村	全投票区(19ヶ所)		2時間繰上
脇野沢村	第4九双泊, 第5嶋田		1 "
三戸町	第20蛇沼		1 "
階上村	第3田代		1 "
南郷村	第5不習(みどり) 第8番屋, 第9古屋		1 "
新郷村	第6田茂平, 第8長崎, 第9西越, 第10間明田, 第12中崎 第11清水		1 "
三沢市	全投票区(23ヶ所)	1時間繰上	
車力村	" (5ヶ所)	1 "	
六ヶ所村	第1尾駈, 第2泊, 第3倉内, 第4平沼, 第5広架, 第6 戸鎮, 第8弥栄平, 第9出戸, 第11二又	1 "	
佐井村	第1糠村, 第2古佐井, 第3原田, 第4川目, 第5矢越 第6磯谷	1 "	
田子町	第1前田, 第2田子, 第3清水頭, 第4天間屋敷, 第5飛 島平, 第6道地, 第7東ヶ沢, 第8遠瀬, 第9道前	1 "	
相馬村	全投票区(5ヶ所)	1 "	1時間繰上
六ヶ所村	第7千歳, 第10中志	1 "	1 "
佐井村	第7長後, 第8福浦, 第9牛滝, 第10野平	1 "	2 "
田子町	第10夏坂, 第11新田	1 "	1 "

区分 郡市別	開始時刻の繰り 上げのみを行う 投票所数	開始時刻を繰り 上げ閉鎖時刻も 繰り上げる投票 所数	閉鎖時刻の繰り 上げのみを行っ た投票所数	計	投票所総数	繰り上げ率
市部	23	—	11	34	301	11.29%
郡部	29	13	63	105	527	19.92%
計	52	13	74	139	828	16.78%

五. 選挙公報配付先

配付月日	配付先	配付市町村	配付月日	配付先	配付市町村	
6月21日	鉄道便	むつ市, 大畑町, 蟹田町, 今別町, 蓬田村, 三厩村, (平館村は蟹田駅止) 東通村, 深浦町, 岩崎村	6月22日	浪岡町役場	浪岡町	
		〃	常盤村 〃	常盤村		
		〃	黒石市役所	黒石市		
	〃	船便	風間浦村, 大間町, 佐井村, 川内町, 脇野沢村	〃	田舎館村役場	田舎館村
	〃		尾上町 〃	尾上町		
	〃	東奥日報社渡	青森市	〃	平賀町 〃	平賀町
	〃	野内村役場	野内村	〃	大鰐町 〃	大鰐町
	〃	平内町 〃	平内町	〃	碓ヶ関村 〃	碓ヶ関村
	〃	野辺地町 〃	野辺地町, 横浜町, 六ヶ所村	〃	弘前市役所	弘前市, 岩木町, 相馬村, 西目屋村
	〃	天間林村 〃	天間林村, 甲地村	〃	藤崎町役場	藤崎町
	〃	七戸町 〃	七戸町, 上北町	〃	板柳町 〃	板柳町
	〃	十和田市役所	十和田市, 十和田町	〃	鶴田町 〃	鶴田町
	〃	六戸町役場	六戸町	〃	五所川原市役所	五所川原市
〃	下田村 〃	下田村	〃	金木町役場	金木町	
	〃	百石 〃 町	百石町	〃	中里町 〃	中里町, 市浦村, 小泊村
	〃	三沢市役所	三沢市	〃	稲垣村 〃	稲垣村
	〃	五戸町役場	五戸町, 新郷村, 倉石村	〃	木造町 〃	木造町, 車力村
	〃	南部町 〃	南部町	〃	柏村 〃	柏村
	〃	三戸町 〃	三戸町, 田子町	〃	森田村 〃	森田村
	〃	名川町 〃	名川町	〃	鯨ヶ沢町 〃	鯨ヶ沢町
	〃	福地村 〃	福地村			
	〃	八戸市役所	八戸市, 階上村, 南郷村			

六. 公職選挙法第164条の9の規定による街頭演説の場所

選挙人1千人以上の市の投票区

投票区	町部 内名及 落名	街頭演説の場所	投票区	町部 内名及 落名	街頭演説の場所
	(青森市)	(38)	55	夏井田	前田商店前
1	矢作町	日東金属青森工場	58	後 湯	郵便局前
2	造道	造道小学校々庭	64	佃	青森気象台向
3	浪打	浪打小学校講堂横	65	久須志町	久須志神社
4	合浦	競輪場前	66	広田町	広田神社
5	相馬町	川越家畜病院前		(弘前市)	(40)
6	花園町	諏訪神社前	1	茂森町	児童遊園地入口
7	古茶屋町	古茶屋三叉路	2	茂森新町	玉田忠太郎氏所有地
8	松原町	北斗高等学校通り	3	桔梗野町	自動車練習所向側
9	野脇	野脇中学校々庭	4	紺屋町	十文字停留所向側
10	蜷貝町	大洋漁業社宅前	5	中荒町	三上自転車商店角
11	橋本	橋本小学校前	6	元寺町	旧警察署跡
12	浦町	浦町小学校横児童公園	7	亀ノ甲町	亀ノ甲火ノ見橋路上
13	寺町	青森市役所前	8	和 徳	薬王院橋東側
14	大町	大町福土時計店横	9	紙 漉	文化学院前
15	安方町	善知烏神社	10	富田町	中田理容所隣
16	安方町	安方町阿部漁網横前	11	御幸町	更生学院前
17	桜町	県庁通り旧線路角工藤歯科医院前	12	富田新町	第二大成小学校南側路上
18	宝来町	宝来町入口通り	13	上土手町	第一大成小学校正門側
19	第1古川町	浪館通り旧線路角七福屋前	14	本和徳町	熊野宮前
20	千苺町	千苺町横山魚店ウラ	15	北川端町	丸三ミソ会社裏
21	篠田	青森幼稚園	16	撫牛子	明誠会館入口
22	沖館	沖館成文向	17	百田町	三日月神社入口
23	油川	油川郵便局隣	18	向外瀬	鎌田精米所前
25	浪館	浪館保育所前	20	福村	福村十字
31	筒井	筒井支所前	21	外崎	豊田農協前
33	横内	横内支所横	22	大清水	稻荷神社前
36	荒川	荒川支所前	25	小栗山	小栗山農協前
43	東岳	東岳支所前	28	中野	旧16部隊正門前
45	原別	原別福地商店横	29	上野元	小沢農協前
48	新城	新城小学校前	30	悪戸	成田敬三所有地
49	石江	石江小学校前	31	国吉	竹内久三所有地
53	奥内	奥内支所前	34	鳥町	致遠小学校入口
54	奥内	奥内駅通り	35	石渡	旧藤代出張所前

投票区	町内名及び名	街頭演説の場所	投票区	町内名及び名	街頭演説の場所
36	三世寺	藤代農協三世寺支庫前	54	八幡字五日市	明治小学校入口
37	折笠	船沢農協前	43	市川町	桔梗野消防屯所横
41	独狐	独狐小学校入口	52	尻内町	三条小学校前
42	高杉神原	高杉其吉所有地	60	豊崎町	永福寺公民館前
44	鬼沢	奈良進所有地	61	市川町	桔梗野河原木商店前
48	種市	種市公民館前		(黒石市)	(11)
49	小友	新和農協小友支部前	4	温湯	共同浴場前
50	三和	船水精米所前	5	牡丹平	大山祇神社前
51	石川	石川農協前	6	浅瀬石	公民館前
52	大沢	大沢農協前	7	追子野木	尾上弘前行丁字路
53	八幡館	八幡館公民館前	8	市ノ町	旧黒石公民館前
54	乳井	乳井農協前	9	上町	青森銀行前
	(八戸市)	(28)	10	元町	元町十文字
1	堀端町	八戸市庁前	11	駅前	須藤善油屋町
2	番町	旧市役所前	12	中馬場尻	北山精米所前
4	二十六日町	二十六日前消防屯所横	13	高館	三浦商店前
5	南糠塚	糠塚消防屯所横	14	中十川	消防屯所前
6	売市	新上町売市米穀販買店前		(五所川原市)	(8)
8	上田面本	上館商店横	五所川原 1	本町	中村信太郎方空地
9	河原木	下長小学校前	2	柏原町	飛鳥豊三方前
11	八太郎	八太郎米所前	3	田町	滝野湯南側
12	類家字繩手下	三八五タクシー吹上営業所前	栄 2	大字姥滝	消防屯所前
13	中居林字館越	第1中学校前	飯詰 2	飯詰	支所前
19	新井田	三八五タクシー新井田営業所前	長崎 1	神山	支所前
38	鮫	鮫児童遊園地内	梅沢 1	梅田	梅沢支所前
27	類家字筒畑	柏崎小学校西門入口	昆沙門 1	大字昆沙門	出張所前
28	類家字新丁下	緑町市営住宅地内		(十和田市)	(8)
29	小中野町淋代	小中野小学校正門入口	1	十丁目	稲荷神社前道路
30	全	小中野小学校裏門入口	2	並木, 第二町	三浦商店角
31	小中野町字横町	竜ノ湯前	3	公園外	4, 5丁目十字路
32	小中野字下川原	第二漁市場前	4	産馬通	太素塚入口(大鳥井前)
33	湊町字久保	角商店前	5	十和田通	南金崎(官庁街に通ずる道路)
34	湊町大字大沢	公益質屋浜町通出張所前	6	元町	稻生橋西道路上
35	白銀町	関川金屋商店前	18	洞内字前田	洞内集会所前道路
36	白銀町字寺ノ後	白銀湯前	23	旧藤坂	小林(南金崎白上線道路)
37	鮫町字持越沢	新世界マーケット前			

投票区	町内名及び名	街頭演説の場所	投票区	町内名及び名	街頭演説の場所
	(三 沢 市)	(10)		(む つ 市)	(10)
1	裏 師 町	三沢市消防第7分団屯所	1	柳 町	専売公社田名部出張所前
2	新 町	高橋製粉所横	2	本 町	高柳商店前
3	本 町	伊藤質店前	3	横 迎 町	八戸実商店前
4	大 町	三沢商工会横	4	字 新 町	中里食料配給所前
5	桜 町	三沢市保育所裏	20	一 本 町	第17分団屯所前
6	全	中央公園北側角	21	字 新 町	弘前相互銀行大湊支店前
7	中 央 町	三沢市消防団第10分団屯所横	22	上 町	第5分団屯所前
8	全	市営住宅ブロック建の横	23	川 守	第6分団屯所前
9	岡 三 沢	小松山製氷会社横	24	宇 田	大湊郵便局宇田分室向
13	四 川 目	三浦商店横	25	城 ケ 沢	工藤徳郎宅前

7. 公職選挙法第144条の2の規定によるポスター掲示場

投票区	設 置 場 所	投票区	設 置 場 所
	(青 森 市)	21	青森幼稚園前
1	八重田公民館前	22	沖館小学校々庭前
2	造道小学校前	23	油川支所前
3	浪打小学校横	24	滝内小学校前
4	浪打中学校前	25	浪館保育所前
5	大坂町警察学校前	26	中央公民館岩渡分館前
6	諏訪神社前	27	孫内小学校前
7	高野山別院前	28	大野小学校前
8	松原町鎌田医院向い	29	中央公民館細越分館前
9	野脇中学校前	30	安田, 相馬彰一宅前
10	苺町小学校前	31	筒井支所前
11	橋本小学校前	32	幸畑集会所前
12	浦町小学校前	33	横内支所前
13	市役所前	34	雲谷小学校前
14	旧公会堂前	35	田茂木野小学校前
15	善知鳥神社前	36	荒川小学校前
16	新興劇場横	37	金浜小学校前
17	長島小学校横	38	高田小学校前
18	甲田小学校前	39	野沢小学校前
19	古川小学校々庭前	40	浜館支所前
20	千刈小学校前	41	松森白志館前

投票区	町内名及び名	街頭演説の場所	投票区	町内名及び名	街頭演説の場所
	(三 沢 市)	(10)		(む つ 市)	(10)
1	裏 師 町	三沢市消防第7分団屯所	1	柳 町	専売公社田名部出張所前
2	新 町	高橋製粉所横	2	本 町	高柳商店前
3	本 町	伊藤質店前	3	横 迎 町	八戸実商店前
4	大 町	三沢商工会横	4	字 新 町	中里食料配給所前
5	桜 町	三沢市保育所裏	20	一 本 町	第17分団屯所前
6	全	中央公園北側角	21	字 新 町	弘前相互銀行大湊支店前
7	中 央 町	三沢市消防団第10分団屯所横	22	上 町	第5分団屯所前
8	全	市営住宅ブロック建の横	23	川 守	第6分団屯所前
9	岡 三 沢	小松山製氷会社横	24	宇 田	大湊郵便局宇田分室向
13	四 川 目	三浦商店横	25	城 ケ 沢	工藤徳郎宅前

7. 公職選挙法第144条の2の規定によるポスター掲示場

投票区	設 置 場 所	投票区	設 置 場 所
	(青 森 市)	21	青森幼稚園前
1	八重田公民館前	22	沖館小学校々庭前
2	造道小学校前	23	油川支所前
3	浪打小学校横	24	滝内小学校前
4	浪打中学校前	25	浪館保育所前
5	大坂町警察学校前	26	中央公民館岩渡分館前
6	諏訪神社前	27	孫内小学校前
7	高野山別院前	28	大野小学校前
8	松原町鎌田医院向い	29	中央公民館細越分館前
9	野脇中学校前	30	安田, 相馬彰一宅前
10	茂町小学校前	31	筒井支所前
11	橋本小学校前	32	幸畑集会所前
12	浦町小学校前	33	横内支所前
13	市役所前	34	雲谷小学校前
14	旧公会堂前	35	田茂木野小学校前
15	善知鳥神社前	36	荒川小学校前
16	新興劇場横	37	金浜小学校前
17	長島小学校横	38	高田小学校前
18	甲田小学校前	39	野沢小学校前
19	古川小学校々庭前	40	浜館支所前
20	千刈小学校前	41	松森白志館前

投票区	設 置 場 所	投票区	設 置 場 所
42	駒込公会堂前	12	御幸町 第二大成小学校正門側
43	東岳支所前	13	上土手町 第一大成小学校正門側
44	滝沢, 鈴木ヒデ商店前	14	代官町 木村秀藏氏土蔵前
45	原別公民館上海原分館前	15	坂本町 弘前学院正門側
46	原別支所前	16	撫牛子 明誠合板入口
47	諏訪沢作業場前	17	百 田 城東小学校第二校舎入口
48	新城小学校前	18	向外瀬 養生館前
49	石江小学校前	19	新 里 新里旧出張所前
50	松ヶ丘会館前	20	福 村 小学校正門側
51	戸門小学校前	21	外 崎 豊田農業協同組合前
52	鶴ヶ坂小学校前	22	門 外 旧堀越出張所側
53	奥内支所前	23	取 上 取上集会所側
54	奥内小学校前	24	堀 越 堀越集会所側
55	西田沢小学校前	25	小栗山 旧出張所前
56	下湯温泉前	26	大和沢 大和沢公民館前
57	田代平分校前	27	狼ノ森 狼ノ森公民館前
58	後潟公会堂前	28	中 野 千年中学校正門辺
59	後潟支所前	29	上野元 小沢農業協同組合前
60	小橋公会堂向い	30	悪 戸 青柳小学校正門辺
61	左堰集会所向い	31	国 吉 国吉公民館前
62	滝内支所前	32	桜 庭 東目屋小学校正門側
63	大谷分校前	33	中 畑 中畑公民館前
64	佃小学校前	34	随 子 致遠小学校入口
65	古川中学校前	35	船 水 藤代中学校正門傍
66	広田神社前	36	中 崎 三省小学校正門側
	(弘 前 市)	37	折 笠 船沢出張所前
1	在府町 朝陽小学校正門側	38	蒔 苗 蒔苗集会所前
2	茂森新町 玉田忠太郎氏所有地	39	中別所(電) 中別所集会所前
3	新寺町 報恩寺敷地 工藤せつ倉庫前	40	弥 生 弥生小学校前
4	五十石町 城西小学校正門側	41	独 狐 独狐公民館前
5	下荒町 第2中学校正門側	42	高 杉 高杉小学校前
6	元寺町 旧警察署跡敷地	43	四ッ谷 四ッ谷公民館前
7	藏主町 弘前中央高等学校正門側	44	鬼 沢 自得中学校前
8	和徳町 武田全司氏所有魚市場倉庫前	45	大 森 草薙中学校前
9	紙漉町 文化学院正門側	46	十面沢 大面沢公民館前
10	富田町 中田理彦氏隣り, 葛西勇氏所有地	47	十腰内 十腰内公民館前
11	御幸町 厚生病院正門前	48	種 市 新和小学校前

投票区	設 置 場 所	投票区	設 置 場 所
49	小 友 小友小学校前	31	小中野町字北横町 新堀消防屯所
50	三 和 三和小学校前	32	小中野町字下河原 第二魚市場前
51	石 川 石川公会堂前	33	湊 町 八戸消防署湊出張所前
52	大 沢 大沢農業協同組合前	34	湊 町 大沢消防屯所前
53	八幡館 八幡館公民館前	35	白銀町 野里徳四郎商店横
54	乳 井 乳井農業協同組合前	36	白銀町字大久保道 白銀小学校塀
	(八 戸 市)	37	鮫町字上手代森 臨港診療所前
1	堀端町 八戸市庁前	38	鮫 町 八戸消防署鮫出張所前
2	番 町 旧市役所前	39	鮫町字石株 妻ノ神バス停留所前
3	沼 館 田村米吉宅地	40	鮫町字棚久保 八戸市庁南浜出張所前
4	糠 塚 第一高等学校前	41	鮫町字大作 大久喜バス停留所前
5	北糠塚 十字路	42	金浜字下作目 中島正次郎商店
6	沢里字上久保 西村佐太郎宅塀	43	市川町字尻引前山 桔梗野消防屯所
7	根城字笹子 大久保与蔵宅塀	44	市川町字赤畑 市川支所
8	田面木字田面木 上館商店横	45	市川町字和野 新和集会場入口
9	河原木字高橋 下長小学校前田名部長吉商店塀	46	市川町字轟木 鈴木与兵衛宅塀
10	河原木字小田 高館分校前	47	市川町字堂の下 市川漁業協同組合事務所
11	河原木字根岸 根岸小学校前	48	市川町字橋向 全 組合精米所
12	類家字外中居 吹上小学校前	49	尻内町字尻内 尻内医院前
13	中居林字館越 第1中学校前	50	尻内町字平中後 上長米穀販売店
14	中居林字綿の端 中居林小学校前	51	尻内町字矢沢 矢沢バス停留所横
15	是川字下田 是川支所前	52	尻内町字法靈 三条小学校前
16	是川字細越 是川小学校前	53	正法寺 消防屯所
17	是川字番屋 番屋小学校前	54	八幡字下陣屋 八戸市庁館支所前
18	是川字街道端 是川東小学校前	55	上野字高岩 高岩集会場
19	新井田字坂 三八五タクシー営業所塀	56	櫛引字烏沢 烏沢作業所
20	新井田字寺の上 飯原教誠宅塀	57	櫛引字清水 三浦政美宅
21	新井田字岩淵 平田商店塀	58	櫛引字鷹の巣 切無沢孫次郎宅
22	妙字東 久保精米所塀	59	豊崎町字上七崎 豊崎支所前
23	松館字古里 松館屯所前	60	豊崎町字上永福寺 永福寺公民館
24	十日市字松ヶ崎 十日市消防屯所前	61	陸上自衛隊 隊内売店前
25	大久保字下町畑 町畑小学校前		(黒 石 市)
26	美保野字美保野 美保野小学校前	1	沖 浦 厚目内農業協同組合
27	堤 端 柏崎小学校ウラ門前	2	沖 浦 大川多七商店
28	柏崎新町 緑町バス停留所前	3	大川原 大川原小学校
29	小中野町字上左比代 小中野小学校正門入口	4	温 湯 温湯消防屯所
30	全 小中野小学校ウラ門入口	5	牡丹平 佐藤タカ商店

投票区	設 置 場 所	投票区	設 置 場 所
			(十和田市)
6	浅瀬石 内山茂男方	1	九丁目 一立中央病院車庫
7	追子野木 追子野木農業協同組合	2	小 稲 中村寛一郎宅
8	市ノ町 黒石病院職員官舎	3	公園外一丁目 牛崎茂雄宅板塀
9	上 町 黒石製材所	4	東会所(稲生座通り)小笠原七郎板塀
10	元 町 福土永一郎方	5	十和田通り 中野耕作板塀
11	株榎木 須藤元市方	6	元 町 畑中市松板塀
12	東馬場尻 北山三千男方	7	下切田 気田義雄精米所
13	高 館 大平清美方	8	上切田 荒津米八宅
14	上十川 宇野正方	9	夏間木 東宗三宅
	(五所川原市)	10	矢 神 中振農協倉庫
五所川原 1	布屋町 中央公民館前	11	赤 沼 気田ヨシ宅
2	磯島町 神建具店前	12	渋沢農場駅前 沢尻栄吾精米所
3	田 町 五所川原養豚出荷組合前	13	稲 吉 佐野長吉宅
栄 1	広 田 栄支所	14	高清水 (十鉄高清水停留所前) 桜田秀雄宅
2	姥 蒔 消防屯所	15	晴 山 米田直治精米所
中川 1	川 山 中川農業協同組合	16	深 持 坂田巖宅
2	沖飯詰 藤森商店方	17	柏(熊ノ沢小学校入口) 深持農協倉庫
3	田 川 消防屯所	18	洞 内 泉治三郎方
松島 1	吹 畑 松島支所	19	立 崎 妻神初雄宅
2	水野尾 集会所	20	牛 鍵 三本木農協東部出張所倉庫
3	金 山 金山集会所	21	豊ヶ岡(協和小学校前) 大下内直美宅
4	一野坪 広瀬商店前	22	森田野 水尻治雄宅
飯詰 1	飯 詰 支所前	23	逢 坂 小山田耕造宅
2	全 公民館前	24	大日町 大日町部落集会所
三好 1	高 瀬 三浦半十郎方倉庫	25	藤 島 佐々木太郎方
2	鶴ヶ岡 川浪商店前	26	伝法寺 伝法寺屯所
3	藻 川 藻川消防屯所	27	米 田 市役所米田出張所
長橋 1	上 山 長橋支所前	28	滝沢館 滝沢農協
2	松ノ木 三上常三郎方	29	平 山 大不動農協組合
3	浅 井 秋田幸作方倉庫	30	長 下 長下公民館
4	戸 沢 戸沢集会所		(三 沢 市)
七和 1	原 子 原子揭示板	1	三沢消防団第7分団横(薬師町)
2	高 野 藤田サキ方	2	新 町 高橋製粉所
3	前田野目 新谷多八郎方	3	本 町 伊藤質屋
4	俵 元 伊藤商店方	4	大 町 三沢商工会の横
梅 沢	梅 田 梅沢支所前	5	桜 町 三沢市保育所ウラ
昆沙門	昆沙門 出張所前		

投票区	設 置 場 所	投票区	設 置 場 所
6	桜 町 中央公園北側角	19	中野沢 中島商店前
7	中央町 三沢市消防団第10分団屯所横	20	大 平 大平小学校前
8	全 市 営住宅（ブロック建の横）	21	本 町 大平神社前
9	岡三沢 小松山製氷店横	22	上 町 食堂美保隣
10	旧役場前	23	川 守 川守支所前
11	三川目 バス停留所向	24	大近川 （沢田石）商店前
12	鹿 中 高橋商店前	25	城ヶ沢 瀬川惣平太宅前
13	四川目 三浦商店横	26	角 達 公民館前
14	五川目 梅津商店向		（東津軽郡 平 内 町）
15	淋 代 淋代郵便局向	1	小 湊 平内農協前広場
16	細 谷 細谷公民館前	2	浅 所 宿野部沢
17	六川目 附田商店横	3	田 沢 吉川辰五郎
18	折 笠 三沢市消防第4分団屯所	4	沼 館 寺島申松塀
19	塩 釜 遠藤商店横	5	田茂木 相坂武雄前
20	砂ヶ森分校前	6	清水川 船橋元作塀
21	天ヶ森小学校前	7	狩場沢 熊谷惣一側
22	谷地頭 公民館前	8	外童子 倉本喜三郎前
23	根井公民館	9	山 口 西支所前
	（む つ 市）	10	藤 沢 津島メニエ前
1	柳 町 竹内魚店前	11	小豆沢 国立青森療養所倉庫塀
2	小川町 市役所向	12	土 屋 土屋消防屯所前
3	向 町 向町踏切前	13	茂 浦 逢坂三之助塀
4	新 町 新大橋前	14	浦 田 豊島友太郎塀
5	海老川 田名部中学校前		（蟹 田 町）
6	金 谷 杉山高男宅前	1	仲 町 飯田電気隣
7	赤 川 向中野留太郎宅前	2	塩越小学校前
8	全 大出集会所前	3	中小国集会所前
9	砂ノ木 砂ノ木集会所前	4	大山小学校前
10	土手内 土手内の47番地		（今 別 町）
11	斗南丘 沢田利三郎宅隣	1	字 今 別 今別消防団本部屯所
12	南樺山 山口初五郎宅前	2	字 村 元 大川平中学校
13	北関根 村中カツヨ宅前	3	字 山 崎 一本木小学校
14	浜関根 集会所前	4	字 袋 村 元 小倉十兵衛氏倉庫
15	鳥 沢 鳥沢小学校前	5	字 奥 村 元 奥平部漁業協同組合
16	金谷沢 鳴海商店前		（蓬 田 村）
17	奥 内 旧奥内小学校前	1	中沢字浪返 中沢小学校前
18	近 川 佐々木巖夫宅向	2	塩 越 蓬田村役場内

投票区	設 置 場 所	投票区	設 置 場 所
3	広 瀬 広瀬小学校前 (字坂元)	5	(五所川原市へ編入)
4	広瀬字高根 八幡真雄商店前 (平 館 村)	6	今 市 大字今市葛西忠吉宅前
1	平館村役場	7	蓮 川 島村速雄宅前
2	船 岡 集会所前	8	林 出精出張所前
3	弥藏釜 集会所前 (三 厩 村)	9	永 田 高橋長七宅前
1	豊 嶽 三厩村役場	10	兼 館 兼館町立兼館小学校前
2	釜野沢 三厩村漁業協同組合	11	出野里 出野里工藤定吉宅前
3	竜 飛 竜飛漁業協同組合 (野 内 村)	12	館 岡 館岡公民館前
1	野内村役場前	13	大湯町 野呂由道宅前
2	野 内 柿崎彰子宅前	14	孤 槌 木村芳正倉庫前
3	浅 虫 はだか湯前 (西津軽郡 鯨ヶ沢町)	15	筒木板 筒木板消防屯所前
1	七ッ石 青森県鯨ヶ沢保健所前	16	平 滝 平滝集会所前
2	通称二丁目 ㊦戸沼雑貨店前	17	柴 田 柴田出張所
3	釣 町 来生寺前	18	菊 川 木村啓三郎宅前
4	漁師町 松宮明宅前	19	福 原 福原盛寛宅前
5	赤石駅前 工藤喜代太郎商店前	20	越 水 越水出張所前
6	南金沢 南金沢郵便局前	21	吹 原 吹原町立吹原小学校前
7	種里町 消防屯所前	22	下福原 長谷川充宅前
8	一ッ森町 太田直次郎宅前	23	出来島 町立出来島小学校前 (深 浦 町)
9	深谷町 滝吉栄造宅前	1	(1)田町広田方塀 (2)浜町商工センター (3)銀 玲旅館前
10	中村町 一戸哲郎宅	2	横磯小学校前
11	横沢町 山本善策宅前	3	鱸作消防屯所前
12	芦蒔町 芦蒔小学校前	4	広戸小学校前
13	長平町 工藤豊三郎宅前	5	追良瀬橋
14	櫛引源造宅前 (舞戸町)	6	松原部落行政連絡
15	北浮田町 鳴沢駅前 鯨ヶ沢町揭示板	7	長慶平発電所前
16	小屋敷町 小屋敷公民館前	8	轟木消防団槽前
17	建 石 町 木村才太郎宅前 (木 造 町)	9	風合瀬小学校前
1	木造町役場	10	晴山小学校前
2	木造町高等学校前	11	田野沢漁業協同組合支所
3	向陽小学校前	12	(1)関平沢製材所前 (2)北金ヶ沢清水湯屋前
4	川 除 木造町川除出張所前	13	柳田駅前
		14	岩坂消防屯所前 (森 田 村)
		1	森田村役場内
		2	大字床舞 収入役宅前

投票区	設 置 場 所	投票区	設 置 場 所
3	中 田 白戸政行宅前	7	花田商店前 植田
4	下相野 天坂卯太郎宅前 (岩 崎 村)	8	野崎商店前 鼻和
1	岩崎村役場前	9	兼平公民館前 兼平
2	正道尻分校前	10	福士勝雄宅角 五代
3	松神消防警鐘台前	11	学陽小学校入口 宮地
4	黒崎小学校前	12	新岡公民館前 新田
5	大間起 川村修一氏宅前	13	上弥生公民館前 東岩木山
6	沢 辺 青年会館前 (柏 村)	14	新法師公民館前 新法師
1	柏村, 上派立 三浦定一方	15	百沢小学校入口前 百沢
2	下古川 荒谷正一方	16	常盤野共同浴場前 常盤野 (相 馬 村)
3	玉 水 三浦嘉助方	1	大字五所字野沢 田沢政太郎宅前
4	姥 島 坪田和作方 (稻 垣 村)	2	大字相馬字一丁木花田健三郎宅前
1	字幾代崎 稻垣村役場前	3	舟打鉦山米倉庫前
2	字初瀬山 佐々木商店前	4	大字藍内 藍内分校前
3	字 友 開 三上商店前	5	大字沢田 福沢天一宅前 (西 目 屋 村)
4	字 清 橋 稻協再賀倉庫前	1	神 田 西目屋村役場前
5	字 富 野 小野商店前	2	開 野 沢田正三精米所前
6	字 元 泉 蝦名鉄之助商店前	3	稻 葉 大滝金策商店前
7	繁田字源 稻協繁田支所前	4	宮 元 長谷川順三宅後
8	字 磯 繁 下繁田小学校前	5	尾太鉦山 元山橋前 (南津軽郡 藤 崎 町)
9	字 山 吹 秋元清左工門宅前 (車 力 村)	1	本 町 佐藤本店前
1	車力村更生授産所前	2	矢 沢 藤崎共済組合事務所前
2	下牛瀧 長谷川劇場前	3	亀 岡 成田商店横 (大 鰐 町)
3	富 菴 農業協同組合前	1	若松会館前
4	下車力 下車力分校前	2	蔵館大湯の前
5	豊 富 蝦名商店前 (中津軽郡 岩 木 町)	3	居 土 渡辺守基宅の前
1	岩木橋岸 大字駒越	4	長峰小学校向
2	松木公民館前 直土	5	唐 牛 築館なみ宅前
3	佐々木善昭商店前 鳥井野	6	蔵館支所の前
4	小山千代作商店前 熊嶋	7	駒 木 消防屯所の前
5	一町田保育所前 一町田	8	早瀬野 山内正作の物置前
6	岩木町役場内 高屋	9	高野新田 幸山栄三の物置前
		10	島田消防屯所

投票区	設 置 場 所	投票区	設 置 場 所
11	宿川原 消防屯所向	9	葛 川 葛川小学校前
12	虹 貝 掲示場	10	町 居 町井十文字（今井十二氏宅）
13	三ツ日内 公民館の前	11	新 屋 新屋集会所前
14	虹貝新田 山田正雄の物置前 (尾 上 町)		(常 盤 村)
1	金矢十文字	1	常 盤 わら工品出荷組合倉庫前
2	南田中十文字	2	若 松 消防屯所前
3	尾上劇場前	3	福 島 奈良岡精米所前
4	尾 上 西谷金一郎宅前	4	水 木 鈴木誠物置場
5	猿賀小学校校門脇	5	富 柳 部落集会所
6	八幡崎農協前		(田 舎 館 村)
7	日沼小学校前 (浪 岡 町)	1	垂 柳 垂柳小学校前
1	大字浪岡字細田 猪股幸一宅前	2	東光寺 光田寺小学校前
2	大字五本松字岡本 大田清吉宅	3	前田敷 田舎館中学校北校舎前
3	王余魚沢 竹谷商店	4	和 泉 川部小学校前
4	下 十 川 佐藤豊三郎前	5	大根子 大根子小学校前
5	女 鹿 沢 福田清宅前	6	大 曲 田舎館中学校南
6	女 鹿 沢 鎌田ひさ宅前	7	畑 中 畑中小学校前
7	銀 銀集会所		(碓 ケ 関 村)
8	樽 沢 旧野沢役場	1	大字碓ヶ関字碓ヶ関51の1
9	御 山 前 工藤一三方	2	大字古懸字南不動野 4
10	吉 野 田 齊藤佐助方	3	大字久吉字預ヶ平148
11	高 屋 敷 森福太郎宅方前		(北津軽郡 板 柳 町)
12	大 釈 迦 警鐘台下	1	板柳町役場前
13	本 郷 鎌田政栄宅	2	栄 町 笹田商店前
14	北 中 野 寺山正宅前	3	大字掛落 林, 対馬商店前
15	細 野 奈良岡清治宅 (平 賀 町)	4	三千石集会所前
1	本 町 弘前相互銀行平賀支店前	5	野中分校前
2	松 崎 今井徳雄氏宅前	6	大字大田, 月読神社前
3	館 田 松崎農業協同組合館田支所	7	大字横沢十字路
4	柏木町 阿部惣左工門宅前	8	大字飯田十字路
5	大 坊 大坊消防屯所前	9	大字大俵消防屯所
6	唐 竹 診療所前	10	小阿弥連絡所前
7	広 船 広船農業協同組合前	11	大字柏木田沢商店向
8	小 国 小国十文字（比内多作氏宅）	12	大字館野越消防屯所
		13	沿川連絡所前
		14	全 沿川小学校前

投票区	設 置 所 場	投票区	設 置 場 所
	(金 木 町)		(小 泊 村)
1	金木町 役場前	1	小泊村公民館前
2	川 倉 消防屯所側	2	字下前 今利吉宅前
3	苗 田 消防屯所側		(上北郡 野 辺 地 町)
4	嘉 瀬 今久商店前	1	野辺地駅前 三山任奉宅
5	喜良市 喜良市支所前	2	野辺地 カネあ 旅館前 下町
	(中 里 町)	3	新 町 島谷清四郎宅
1	(1)中里駅前十字路東側 (2)中里郵便局前丁字路 南側	4	馬 門 農業協同組合前
2	字富森 加藤山吉倉庫打付	5	有 戸 西浜竹次郎商店前
3	大沢内 駅通り丁字路南側	6	木 明 亀田林治 バス停留所
4	(1)字千歳野村藤男宅板塀 (2)字若松加藤忠清宅 板塀		(七 戸 町)
5	田茂木青年団舎前	1	小川町 戸第具服店側
6	武田小学校協和分校道路南側	2	川原町 西野慶明宅前
7	字若宮松江熊吉前道路東側	3	野々上 小中学校側
8	尾別小学校前倉庫西側	4	高屋敷 成田勝造宅側
9	(1)字小金石 佐々木吉郎宅東道路(2)字沖原 野 上精米所	5	字鶴児平(牧場) 石田英三宅
10	字布引 三上恒男宅西道路	6	倉 岡 岡村金作宅側
	(鶴 田 町)		(百 石 町)
1	大字鶴田 下山彦十郎石炭置場	1	百石町役場内
2	大字鶴田 渋谷文男板塀	2	一目川公衆浴場前
3	大字菖蒲川 瓜田喜一郎板塀	3	二川目郵便局前
4	大字鶴田 亀田小学校	4	川口分校前
5	大字大巻 福井操	5	豊栄屯所前
6	大字廻堰 齊藤勇三郎		(十 和 田 町)
7	大字廻堰 水元小学校田の尻分校	1	奥 瀬 佐々木光四郎宅前
8	大字妙堂崎 伊藤仁三郎	2	全 東湖館前
9	大字野木 寺山藤二郎	3	焼 山 郵便局向
10	大字木筒(後中野)棟方勝栄	4	法 量 吉田商店向
11	大字胡桃館 大郷農業協同組合	5	法 量 段之台石川源宅前
12	大字山道 一戸治三郎工場	6	沢 田 沢田郵便局前
13	大字横蒔 菊地佐内	7	奥 瀬 宇樽部山本商店前
14	大字瀬良沢 消防機械置場		(六 戸 町)
	(市 浦 村)	1	小原平太郎宅 大字犬落瀬
1	字 相 内 白川三吉宅地内	2	下林仁太郎宅 全
2	字山の井 青山作左工門宅地内	3	金矢墓地 全
3	字 赤 川 笹山寅一宅地内	4	第七分団屯所 全
4	字 深 津 村有地内(大字十三)	5	川村昭宅 大字折茂

投票区	設 置 場 所	投票区	設 置 場 所
6	保土沢定見 大字柳町	4	字上笹橋 中美旅館横
7	長谷小学校 大字下吉田	5	字保土沢家の前 添戸盛宅
8	大曲小学校 大字犬落瀬	6	字往來の下 甲地精米所
	(横 浜 町)	7	字船ヶ沢 沼辺成男横
1	鳥帽子平 畑中八三郎宅前	8	字水喰向 水喰小学校横
2	中 吹 越 入谷三太郎宅前	9	字高森 大山三五郎宅
3	百 目 木 中山清太郎宅前	10	ガス平 三節開拓農協横
4	向 平 部落集会所		(下 田 村)
5	横 浜 木村正記宅前	1	下田村字南下田 消防屯所前
6	檜 木 白浜久助宅前	2	字中下田 役場前
7	有 畑 鳥山菊次郎宅前	3	字上久保 消防屯所側
	(上 北 町)	4	字 秋 堂 消防屯所
1	大字新館字八幡 十鉄八幡バス停留所附近	5	字 向 山 豊栄小学校前
2	大字大浦字熊沢 大浦支所前		(六 ケ 所 村)
3	大字大浦字井尻 新山部落精米所前	1	浜 役場前
4	大字上野字軍事屋敷 蛭名仙太郎宅	2	泊 種市吉之助
5	大字上野字南谷地 坂本茂宅	3	倉 内 木村源之丞
6	大字上野字南谷地 島山弘輝宅	4	平 沼 高田岩五郎第1倉庫
7	大字大浦字館野 小川原消防屯所	5	新 納 屋 村井あさ宅
8	大字大浦字裏 虫神小学校前	6	室 久 保 高田徳三郎倉庫
	(天 間 林 村)	7	千 歳 千歳購買所
1	天 間 館 天間林村役場前	8	弥 栄 平 沼尾昭子宅
2	後 平 坪商店前	9	出 戸 村井登美男宅
3	榎 代 白石長次郎宅前	10	中 志 中村光一宅
4	疍 平 田中商店前	11	二 又 秋戸政造宅
5	手代森 向中野商店前		(下北郡 川 内 町)
6	森ノ下 天間喜久雄宅前	1	川 内 川内町役場前
7	花 松 田頭商店前	2	川 内 近原芳之助前
8	榎 林 榎林農協前	3	川 内 仲崎町バス停留所前
9	二ツ森 藤島商店前	4	銀 杏 木 山口三五郎前
10	姥 沢 甲田商店前	5	川 代 蛭名多一郎前
11	南天間館 上北鉦山供給所	6	宿 野 部 久保田富太郎前
12	道の上 町屋商店前	7	■ 芳 崎 消防屯所前
	(甲 地 村)	8	家ノ辺 畑公民館前
1	字上清水目 川島商店横	9	戸 沢 柳田とめ前
2	字大平一 消防屯所隣	10	上小倉平 消防屯所前
3	字夫雑原二 江差屋商店向		

投票区	設 置 場 所	投票区	設 置 場 所
	(大 畑 町)		(風 間 浦 村)
1	新 町 大畑町役場前	1	字易国間 高橋くも宅
2	伊勢堂 小口路伸次郎宅前	2	下 風 呂 カク長旅館前
3	正津川 浜谷辰次郎宅前	3	畑 尻 荒木兼助宅前
4	更申堂 四戸義明宅前	4	蛇 浦 鈴木浅次郎宅前
5	湊 村 葵菊雄宅前	5	二 川 沢井常太郎宅前
6	湯坂下 湯坂下青年会館前		(佐 井 村)
7	二枚橋 池田金太郎宅前	1	大佐井 品田泰一住宅左
8	佐助川 田島正吉宅前	2	小佐井 大田幸太郎物置小屋塀
9	関根橋 関根橋青年会館前	3	原 田 漁業協同組合倉庫
10	小目名 畑中菊松宅前	4	川 目 下山勇吉家屋塀
	(大 間 町)	5	矢 越 木下留蔵住宅
1	大字大間字平塚 国美宅前	6	磯 谷 川村喜代八納屋塀
2	草 分 草分秀太郎宅前	7	長 後 島野源治塀
3	下 瀬 漁業協同組合倉庫	8	福 浦 田中勝之助塀
4	奥 戸 柳田隆太郎宅前	9	牛 滝 漁業協同組合倉庫
5	材 木 大柴橋のたもと	10	野 平 野平開拓油貯蔵所塀
	(東 通 村)		(脇 野 沢 村)
1	字荒谷沢 消防屯所前	1	字本村 八田停留所横
2	小田ノ坂 部落倉庫前	2	小 沢 小沢部落事務所前
3	字 村 中 部落事務所前	3	竹 山 村営住宅前
4	字 鹿 橋 大田悦郎宅前	4	九双泊 山田実前
5	字 石 持 部落事務所前	5	寄 波 杉沢倉太郎前
6	字前水上		(三戸郡 三 戸 町)
7	字 入 口	1	大字同心町 滋賀春茂宅塀
8	字 往 来 相馬善吉宅前	2	大字在府小路町 公民館隣り
9	字 田 畑 中村勇雄宅前	3	六日町 白利達夫宅前
10	字 山 根 部落事務所前	4	久慈町 輝井新太郎宅前
11	字 尻 旁 蛇穴由右工門宅前	5	大字川守田字川代 川市次栄郎宅前
12	猿ヶ森字村中 部落事務所前	6	大字日時字岩見の下 日時作業所
13	字下田代 竹林喜八宅	7	大字梅内字村中 屯所側
14	字 畑 浦 川端要市宅前	8	大字泉山字久手 公民館前
15	字 老 部 坂本正六宅前	9	大字斗内字寺牛 斗内小学校前
16	字下馬坂 消防屯所前	10	大字斗内字野月 奥山しい宅
17	家 の 上 部落集会所前	11	大字斗内字沼ノ久保 沼田隆正宅
18	字 川 原 川原田清蔵宅前	12	大字豊川字上村中 豊川小学校
19	字 石 賊 部落集会所前	13	大字斗内字大舌 大舌小学校

投票区	設 置 場 所	投票区	設 置 場 所
14	大字斗内字小渡 松山佐太郎宅	9	道 前 道前三叉路
15	大字貝守字戸田沢向 猿辺支所前	10	松 坂 小学校前の来満倉庫
16	大字貝守字村中 貝守小学校前	11	新 田 新田木炭倉庫入口 (名 川 町)
17	大字貝守字杉沢 杉沢小学校前	1	上名久井 上名久井公民館前の入口
18	大字蛇沼字馬場平 蛇沼小学校	2	平 名川町役場内
19	大字袴田字下屋敷 袴田小学校隣	3	下名久井 下名久井公民館前
20	大字蛇沼字横沢 滝沢次信宅 (五 戸 町)	4	平 野 場 野場農事改良事務所前
1	上大町 消防屯所	5	鳥 下 内 鳥下内小学校前
2	五戸小学校門側	6	鳥 谷 小笠原テイ所有宅地
3	新 町 消防屯所	7	下名久井横沢 横沢小学校前
4	川原町 消防屯所	8	法 光 寺 法光寺小学校入口
5	畑旁町 公民館	9	劍 吉 有谷文一所有宅
6	蛇川消防屯所	10	虎 渡 虎渡公民館前
7	石 仏 消防屯所	11	大字斗賀 消防屯所前
8	根 岸 消防屯所	12	大字森越 名久井絞之助所有地宅
9	佐野部落 掲示板	13	鳥 下 内 名久井第二中学校入口 (南 部 町)
10	桐谷内 小保内藤男商店前	1	字経ヶ森 旧役場庁舎向
11	昌蒲川 大久保豊商店前	2	字 村 中 小向橋脇
12	中央劇場前(上区)	3	二 又 消防屯所向
13	池ノ堂 消防屯所側	4	字 門 前 門前公民館前
14	石 呑 消防屯所側	5	南 本 村 旧支所前
15	洩田支所掲示板	6	字 持 場 赤石長一宅
16	扇田小学校側	7	字 上 沢 公民館前
17	上豊川選果場前	8	字 下 横 工藤レイ子隣り
18	手倉橋小学校前	9	字諫訪平 保育所前 (階 上 村)
19	志戸岸消防屯所	1	字 石 針 石針小学校手前
20	豊間内小学校 (田 子 町)	2	字金山沢 金山沢小学校下
1	田子町公会堂入口	3	大字田代字庭野 野沢床屋前
2	田子町役場入口	4	大字鳥谷部字平 階上小学校前
3	清 水 頭 小学校入口	5	大字平内字滝端 登切小学校
4	天間屋敷 相米小学校入口	6	大字道仏字浜久保 大蛇小学校下
5	原 消防屯所前	7	大字同字外窪 道仏小学校前
6	道 地 掲示板横	8	大字同字沢前戸 小船渡小学校前
7	山 口 関小学校下, 岩間兼宅前	9	大字赤保内字耳ヶ伏 役場前
8	遠 瀬 中善倉庫入口		

投票区	設 置 場 所	投票区	設 置 場 所
10	大字道仏字礪山 駅前通り (福 地 村)		(倉 石 村)
1	苦米地 地引小学校入口	1	中 市 中市小学校前
2	片 岸 片岸共同選果場	2	又 重 大田停留所前
3	高 橋 福地村消防団第5分団屯所前	3	石 沢 石沢消防屯所前
4	麦 沢 福地村消防団第9分団屯所	4	古 川 代 勝山音次郎宅前
5	福 田 字町中12番地	5	横 倉 部落集会所前
6	ゴミ渡 第八分団屯所前	6	槍 沢 槍沢集会所前
7	杉 沢 杉沢字杉沢22番地		(新 郷 村)
8	法 師 法師岡字白掛88番地の1	1	字 館 神 新郷村役場
9	カバ木 カバ木集会所前	2	字西沢国 田中宅後
	(南 郷 村)	3	高 畑 下 長峰前
1	市 野 沢 南郷村役場中沢片舎前	4	上 木 房 柵 公民館前
2	田屋久保 鳩田消防とん所前	5	川 代 川代小学校前
3	中 野 中野小学校前	6	田 茂 代 田茂代小学校
4	小 平 島守農協倉庫横	7	扇 ノ 沢 集会場前
5	七 枚 田 七枚田消防屯所前	8	長 崎 長崎小学校
6	番 屋 田代小学校入口	9	沢 口 農協前
7	頃 卷 沢 林檎集会所	10	間 明 田 集会所前
8	古 里 町岩吉方前	11	横 沢 清水小学校前
9	不 習 不習消防屯所前	12	中 崎 冬期分校前

八. 参議院地方選出議員選挙長及び同代理者調

選挙区	選挙長		選挙長職務代理者	
	氏名	住所	氏名	住所
青森県	鈴木清四郎	黒石市大字内町4番地	木村亨貞	弘前市大字三和の下恋塚14番地

九. 参議院全国選出議員選挙分会長及び同代理者調

区分	選挙分会長		選挙分会長職務代理者	
	氏名	住所	氏名	住所
青森県	工藤徳三	上北郡天間林村大字天間館字家の裏43番地	丸山元三郎	東津軽郡今別町大字今別32の1番地

十. 参議院地方選出議員候補者(当選人)氏名等に関する調

選挙区	当落の別	氏名	住所	生年月日	党派	職業	新前元別
青森県	当選	笹森順造 ⁵⁸	東京都世田谷区下代田町76	明 19.5.18	自由民主党	著述業	前
〃	落選	盛田三喜雄 ³⁶	青森市大字造道字浪打494の78	明 41.10.27	日本社会党	会社社長	新
〃	〃	中村勝己 ⁶	青森市大字新城字平岡259	大 14.4.1	日本共産党	職安日雇	〃

37年

十一. 投票に関する調

地方区

区分 市名	投票当日の有権者数			投票者数			棄権者数			投票率		
	男	女	計	男	女	計	男	女	計	男	女	計
青森市	52,531	59,775	112,306	34,728	35,710	70,438	17,803	24,065	41,868	66.11	59.74	62.72
弘前市	41,574	47,736	89,310	24,516	24,463	48,979	17,058	23,273	40,331	58.97	51.25	54.84
八戸市	47,873	49,787	97,660	27,363	27,054	54,417	20,510	22,733	43,243	57.16	54.34	55.72
黒石市	10,997	12,440	23,437	6,731	6,490	13,221	4,266	5,950	10,216	61.21	52.17	56.41
五所川原市	13,352	14,732	28,084	7,680	6,789	14,469	5,672	7,943	13,615	57.52	46.08	51.52
十和田市	12,335	13,617	25,952	7,208	6,615	13,823	5,127	7,002	12,129	58.44	48.58	58.26
三沢市	9,498	10,278	19,776	5,344	5,212	10,556	4,154	5,066	9,220	56.26	50.71	53.38
むつ市	11,032	11,457	22,489	6,291	5,973	12,264	4,741	5,484	10,225	57.03	52.13	54.53
市計	199,192	219,822	419,014	119,861	118,306	238,167	79,331	101,516	180,847	60.17	53.82	56.84

区分 郡名	投票当日の有権者数			投票者数			棄権者数			投票率		
	男	女	計	男	女	計	男	女	計	男	女	計
東郡計	15,679	17,264	32,943	9,379	10,689	20,068	6,300	6,575	12,875	59.82	61.91	60.92
西郡計	25,254	27,929	53,183	15,878	16,021	31,899	9,376	11,908	21,284	62.87	57.36	59.98
中郡計	6,969	7,373	14,342	4,450	4,227	8,677	2,519	3,146	5,665	63.85	57.33	60.50
南郡計	31,892	34,909	66,801	19,590	19,015	38,605	12,302	15,894	28,196	61.20	54.67	57.79
北郡計	22,802	24,553	47,355	14,790	14,545	29,335	8,012	10,008	18,020	64.86	59.24	61.95
上北郡計	33,379	36,158	69,537	19,989	20,013	40,002	13,390	16,145	29,535	59.88	55.35	57.53
下北郡計	15,471	16,249	31,720	9,359	10,126	19,485	6,112	6,123	12,235	60.49	62.32	61.43
三戸郡計	29,269	32,551	61,820	18,963	19,753	38,716	10,306	12,798	23,104	64.79	60.68	62.63
郡計	180,715	196,986	377,701	112,398	114,389	226,787	68,317	82,597	150,914	62.20	58.07	60.04
県計	379,907	416,808	796,715	232,259	232,695	464,954	147,648	184,113	331,761	61.14	55.83	58.36

東津軽郡

地方区

区分 町村名	投票当日の有権者数			投票者数			棄権者数			投票率		
	男	女	計	男	女	計	男	女	計	男	女	計
平内町	4,838	5,322	10,160	2,694	3,054	5,748	2,144	2,268	4,412	55.68	57.38	56.57
蟹田町	1,951	2,133	4,084	1,200	1,148	2,348	751	985	1,736	61.51	53.82	57.49
今別町	2,208	2,347	4,555	1,235	1,340	2,575	973	1,007	1,980	55.93	57.09	56.53
蓬田村	1,513	1,567	3,080	967	975	1,942	546	592	1,138	63.91	62.22	63.05
平館村	1,511	1,581	3,092	761	1,035	1,796	750	546	1,296	50.36	65.46	58.09
三厩村	1,416	1,447	2,863	933	1,122	2,055	483	325	808	65.89	77.54	71.78
野内村	2,242	2,867	5,109	1,589	2,015	3,604	653	852	1,505	70.87	70.28	70.54
計	15,679	17,264	32,943	9,379	10,689	20,068	6,300	6,575	12,875	59.82	61.91	60.92

投票に関する調

西津軽郡

地方区

区分 町村名	投票当日の有権者数			投票者数			棄権者数			投票率		
	男	女	計	男	女	計	男	女	計	男	女	計
鱒ヶ沢町	5,473	6,403	11,876	3,151	3,367	6,518	2,322	3,036	5,358	57.57	52.58	54.88
木造町	7,379	8,100	15,479	4,333	3,912	8,245	3,046	4,188	7,234	58.72	48.30	53.27
深浦町	3,938	4,200	8,138	2,397	2,617	5,014	1,541	1,583	3,124	60.87	62.31	61.61
森田村	1,766	1,895	3,661	1,095	976	2,071	671	919	1,590	62.00	51.50	56.67
岩崎村	1,474	1,625	3,099	961	1,213	2,174	513	412	925	65.20	74.65	70.15
柏村	1,305	1,475	2,780	1,108	1,130	2,238	197	345	542	84.70	76.61	80.50
稲垣村	2,006	2,136	4,142	1,410	1,324	2,734	596	812	1,408	70.29	61.99	66.01
車力村	1,913	2,095	4,008	1,423	1,482	2,905	490	613	1,103	74.39	70.74	72.48
計	25,254	27,929	53,183	15,878	16,021	31,899	9,376	11,908	21,284	62.87	57.36	59.98

中津軽郡

区分 町村名	投票当日の有権者数			投票者数			棄権者数			投票率		
	男	女	計	男	女	計	男	女	計	男	女	計
岩木町	3,989	4,358	8,347	2,444	2,346	4,790	1,545	2,012	3,557	61.27	53.83	57.39
相馬村	1,579	1,657	3,236	1,069	1,031	2,100	510	626	1,136	67.70	62.22	64.89
西目屋村	1,401	1,358	2,759	937	850	1,787	464	508	972	66.88	62.59	64.77
計	6,969	7,373	14,342	4,450	4,227	8,677	2,519	3,146	5,665	63.85	57.33	60.50

南津軽郡

区分 町村名	投票当日の有権者数			投票者数			棄権者数			投票率		
	男	女	計	男	女	計	男	女	計	男	女	計
藤崎町	3,512	3,822	7,334	2,036	1,781	3,817	1,476	2,101	3,577	57.97	45.88	51.62
大鰯町	4,811	5,615	10,426	2,971	3,197	6,168	1,910	2,418	4,328	60.87	56.94	58.77
尾上町	3,141	3,458	6,599	2,252	2,231	4,483	889	1,227	2,116	71.70	64.52	67.93
浪岡町	6,657	7,211	13,868	3,964	3,535	7,499	2,693	3,676	6,369	59.55	49.02	54.07
平賀町	7,203	7,693	14,896	3,909	3,879	7,788	3,294	3,814	7,108	54.27	50.42	52.28
常盤村	1,942	2,079	4,021	1,297	1,130	2,427	645	949	1,594	66.79	54.35	60.36
田舎館村	3,107	3,337	6,444	2,118	2,014	4,132	989	1,323	2,312	68.17	60.35	64.12
碓ヶ関村	1,449	1,634	3,083	1,043	1,248	2,291	406	386	792	71.98	76.38	74.31
計	31,892	34,909	66,801	19,590	19,015	38,605	12,302	15,894	28,196	61.20	54.67	57.79

北津軽郡

区分 町村名	投票当日の有権者数			投票者数			棄権者数			投票率		
	男	女	計	男	女	計	男	女	計	男	女	計
板柳町	5,716	6,225	11,941	3,729	3,369	7,098	1,987	2,856	4,843	65.24	54.12	59.44
金木町	4,476	4,854	9,330	2,968	2,957	5,925	1,508	1,897	3,405	66.31	60.92	63.50
中里町	4,391	4,612	9,003	3,057	2,866	5,923	1,334	1,746	3,080	69.62	62.14	65.79
鶴田町	5,177	5,704	10,881	3,419	3,222	6,641	1,758	2,482	4,240	66.04	56.49	61.03
市浦村	1,454	1,553	3,007	871	1,116	1,987	583	437	1,020	59.90	71.86	66.08
小泊村	1,588	1,605	3,193	746	1,015	1,761	842	590	1,432	46.98	63.24	55.15
計	22,802	24,553	47,355	14,790	14,545	29,335	8,012	10,008	18,020	64.86	59.24	61.95

調 査 関 係 票 投

上 北 郡

地 方 区

区分 町村名	投票当日の有権者数			投票者数			棄権者数			投票率		
	男	女	計	男	女	計	男	女	計	男	女	計
野辺地町	4,571	5,152	9,723	2,582	3,226	5,808	1,989	1,926	3,915	56.49	62.62	59.73
七戸町	3,641	4,191	7,832	2,298	2,623	4,921	1,343	1,568	2,911	63.11	62.59	62.83
百石町	2,570	2,720	5,290	1,215	1,131	2,346	1,355	1,589	2,944	47.28	41.58	44.35
十和田町	2,604	2,854	5,458	1,733	1,680	3,413	871	1,174	2,045	66.55	58.86	62.53
六戸町	2,894	3,047	5,941	1,940	1,800	3,740	954	1,247	2,201	67.04	59.07	62.95
横浜町	1,979	2,136	4,115	1,190	1,264	2,454	789	872	1,661	60.13	59.18	59.64
上北町	2,797	3,171	5,968	1,658	1,658	3,316	1,139	1,513	2,652	59.28	52.29	55.56
天間林村	3,576	3,784	7,360	2,453	2,293	4,746	1,123	1,491	2,614	68.60	60.60	64.48
甲地村	3,444	3,555	6,999	2,102	1,900	4,002	1,342	1,655	2,997	61.03	53.45	57.18
下田村	1,944	2,072	4,016	1,078	905	1,983	866	1,167	2,033	55.45	43.68	49.38
六ヶ所村	3,359	3,476	6,835	1,740	1,533	3,273	1,619	1,943	3,562	51.80	44.10	47.89
計	33,379	36,158	69,537	19,989	20,013	40,002	13,390	16,145	29,535	59.88	55.35	57.53

下 北 郡

区分 町村名	投票当日の有権者数			投票者数			棄権者数			投票率		
	男	女	計	男	女	計	男	女	計	男	女	計
川内町	2,637	2,868	5,505	1,780	1,969	3,749	857	899	1,756	67.50	68.65	68.10
大畑町	3,575	3,909	7,484	1,971	2,100	4,071	1,604	1,809	3,413	55.13	53.72	54.40
大間町	1,992	2,084	4,076	1,209	1,251	2,460	783	833	1,616	60.69	60.03	60.35
東通村	3,353	3,378	6,731	1,866	1,755	3,621	1,487	1,623	3,110	55.65	51.95	53.80
風間浦村	1,257	1,303	2,560	768	853	1,621	489	450	939	61.10	65.46	63.32
佐井村	1,438	1,506	2,944	1,074	1,195	2,269	364	311	675	74.69	79.35	77.07
脇野沢村	1,219	1,201	2,420	691	1,003	1,694	528	198	726	56.69	83.51	70.00
計	15,471	16,249	31,720	9,359	10,126	19,485	6,112	6,123	12,235	60.49	62.32	61.43

三 戸 郡

区分 町村名	投票当日の有権者数			投票者数			棄権者数			投票率		
	男	女	計	男	女	計	男	女	計	男	女	計
三戸町	4,778	5,572	10,350	3,112	3,264	6,376	1,666	2,308	3,974	65.13	58.58	61.60
五戸町	5,822	6,513	12,335	3,477	3,494	6,971	2,345	3,019	5,364	59.72	53.65	56.51
田子町	3,169	3,377	6,546	2,081	2,189	4,270	1,088	1,188	2,276	65.67	64.82	65.23
名川町	3,545	3,975	7,520	2,261	2,376	4,637	1,284	1,599	2,883	63.78	59.77	61.66
南部町	2,113	2,412	4,525	1,369	1,459	2,828	744	953	1,697	64.79	60.49	62.50
階上村	2,734	2,849	5,583	1,701	1,951	3,652	1,033	898	1,931	62.22	68.48	65.41
福地村	1,661	1,844	3,505	1,035	1,000	2,035	626	844	1,470	62.31	54.23	58.06
南郷村	2,558	2,865	5,423	1,709	1,932	3,641	849	933	1,782	66.81	67.43	67.14
倉石村	1,208	1,344	2,552	914	794	1,708	294	550	844	75.66	59.08	66.93
新郷村	1,681	1,800	3,481	1,304	1,294	2,598	377	506	883	77.57	71.88	74.63
計	29,269	32,551	61,820	18,963	19,753	38,716	10,306	12,798	23,104	64.79	60.68	62.63

十二. 開 票 に 関 す る 調

地 方 区

区 分 市 名	投票総数	内 訳		無効投票率	備 考
		有効投票	無効投票		
青 森 市	70,437	66,406	4,031	5.72	持ち帰り 1
弘 前 市	48,975	46,835	2,140	4.36	〃 4
八 戸 市	54,387	51,057	3,330	6.12	〃 25 不受理 5
黒 石 市	13,215	12,740	475	3.59	不 受 理 6
五 所 川 原 市	14,464	13,647	817	5.64	持ち帰り 5
十 和 田 市	13,823	12,699	1,124	8.13	
三 沢 市	10,553	9,640	913	8.65	持ち帰り 2 不受理 1
む つ 市	12,263	11,511	752	6.13	不 受 理 1
市 計	238,117	224,535	13,582	5.70	持ち帰り 37 不受理 13

区 分 郡 名	投票総数	内 訳		無効投票率	備 考
		有効投票	無効投票		
東 郡 計	20,058	17,669	2,389	11.91	持ち帰り 4 不受理 6
西 郡 計	31,883	29,630	2,253	7.06	持ち帰り 15 不受理 1
中 郡 計	8,677	8,077	600	6.91	
南 郡 計	38,589	35,623	2,966	7.69	持ち帰り 16
北 郡 計	29,329	27,058	2,271	7.74	〃 6
上 北 郡 計	39,993	35,972	4,021	10.05	持ち帰り 7 不受理 2
下 北 郡 計	19,483	17,661	1,822	9.35	持ち帰り 2
三 戸 郡 計	38,705	34,745	3,960	10.23	〃 11
郡 計	226,717	206,435	20,282	8.94	持ち帰り 61 不受理 9
県 計	464,834	430,970	33,864	7.28	持ち帰り 98 } 120 不 受 理 22 }

東 津 軽 郡

区 分 町 村 名	投票総数	内 訳		無効投票率	備 考
		有効投票	無効投票		
平 内 町	5,747	4,927	820	14.26	不在投票不受理 正規の用紙を用いないもの 2 1
蟹 田 町	2,347	2,103	244	10.39	持ち帰り 1
今 別 町	2,568	2,179	389	15.14	持ち帰り 4 不在投票不受理 3
蓬 田 村	1,942	1,607	335	17.25	
平 館 村	1,796	1,626	170	9.46	
三 厩 村	2,054	1,833	221	10.75	不在投票不受理 1
野 内 村	3,604	3,394	210	5.82	
計	20,058	17,669	2,389	11.91	持ち帰り 5 不在投票不受理 6 正規の用紙を用いないもの 1

開 票 に 関 す る 調

西 津 軽 郡

地 方 区

区 分 町 村 名	投票総数	内 訳		無効投票率	備 考
		有効投票	無効投票		
鯉ヶ沢町	6,516	6,047	469	7.19	持帰り 2
木造町	8,235	7,832	403	4.89	〃 10
深浦町	5,014	4,585	429	8.55	
森田村	2,070	1,919	151	7.29	持帰り 1
岩崎村	2,174	1,989	185	8.50	
柏村	2,238	2,087	151	6.74	
稲垣村	2,733	2,568	165	6.03	不受理 1
車力村	2,903	2,603	300	10.33	持帰り 2
計	31,883	29,630	2,253	7.06	持帰り 15 不受理 1

中 津 軽 郡

区 分 町 村 名	投票総数	内 訳		無効投票率	備 考
		有効投票	無効投票		
岩木町	4,790	4,445	345	7.20	
相馬村	2,100	1,994	106	5.04	
西日屋村	1,787	1,638	149	8.33	
計	8,677	8,077	600	6.91	

南 津 軽 郡

区 分 町 村 名	投票総数	内 訳		無効投票率	備 考
		有効投票	無効投票		
藤崎町	3,817	3,475	342	8.95	
大鰯町	6,153	5,624	529	8.59	持帰り 15
尾上町	4,482	4,229	253	5.64	持帰り 1
浪岡町	7,499	6,868	631	8.41	
平賀町	7,788	7,193	595	7.63	
常盤村	2,427	2,267	160	6.59	
田舎館村	4,132	3,878	254	6.14	
碓ヶ関村	2,291	2,089	202	8.81	
計	38,589	35,623	2,966	7.69	持帰り 16

北 津 軽 郡

区 分 町 村 名	投票総数	内 訳		無効投票率	備 考
		有効投票	無効投票		
板柳町	7,094	6,706	388	5.46	持帰り 4
金木町	5,930	5,429	501	8.44	正規の用紙を用いないもの 5
中里町	5,923	5,479	444	7.49	
鶴田町	6,634	6,030	604	9.10	持帰り 7
市浦村	1,987	1,819	168	8.45	
小泊村	1,761	1,595	166	9.42	
計	29,329	27,058	2,271	7.74	持帰り 正規の用紙を用いないもの 11 5

開 票 に 関 す る 調

上 北 郡

地 方 区

区 分 町 村 名	投票総数	内 訳		無効投票率	備 考
		有効投票	無効投票		
野 辺 地 町	5,807	5,444	363	6.25	持帰り 1
七 戸 町	4,921	4,688	233	4.73	
百 石 町	2,345	2,163	182	7.76	持帰り 1
十 和 田 町	3,413	3,099	314	9.20	
六 戸 町	3,740	3,469	271	7.24	
横 浜 町	2,451	2,178	273	11.13	不受理 2 持帰り 1
上 北 町	3,316	2,966	350	10.55	
天 間 林 村	4,746	4,338	408	8.59	
甲 地 村	4,002	3,361	641	16.01	
下 田 村	1,982	1,677	305	15.38	持帰り 1
六 ヶ 所 村	3,270	2,589	681	20.82	持帰り 3
計	39,993	35,972	4,021	10.05	持帰り 7 不受理 2 計 9

下 北 郡

区 分 町 村 名	投票総数	内 訳		無効投票率	備 考
		有効投票	無効投票		
川 内 町	3,749	3,435	314	8.37	
大 畑 町	4,071	3,730	341	8.37	
大 間 町	2,460	2,196	264	10.73	
東 通 村	3,621	3,285	336	9.27	
風 間 浦 村	1,621	1,465	156	9.62	
佐 井 村	2,267	1,960	307	13.54	持帰り 2
脇 野 沢 村	1,694	1,590	104	6.13	
計	19,483	17,661	1,822	9.35	持帰り 2

三 戸 郡

区 分 町 村 名	投票総数	内 訳		無効投票率	備 考
		有効投票	無効投票		
三 戸 町	6,373	5,849	524	8.22	持帰り 3
五 戸 町	6,971	6,079	892	12.79	
田 子 町	4,270	3,831	439	10.28	
名 川 町	4,631	4,133	498	10.75	持帰り 6
南 部 町	2,827	2,674	153	5.41	持帰り 1
階 上 村	3,652	3,346	306	8.37	
福 地 村	2,034	1,792	242	11.89	持帰り 1
南 郷 村	3,641	3,205	436	11.97	
倉 石 村	1,708	1,566	142	8.31	
新 郷 村	2,598	2,270	328	12.62	
計	38,705	34,745	3,960	10.23	持帰り 11

十三. 候 補 者 得 票 数 調

37年
地 方 区

候補者氏名 市 名		中 村 勝 已	盛 田 三 喜 雄	笹 森 順 造	計
青 森 市		4,874	26,913	34,619	66,406
弘 前 市		2,220	12,742	31,873	46,835
八 戸 市		3,214	21,483	26,360	51,057
黒 石 市		744	4,070	7,926	12,740
五 所 川 原 市		471	4,005	9,171	13,647
十 和 田 市		890	5,634	6,175	12,699
三 沢 市		551	4,479	4,610	9,640
む つ 市		631	4,544	6,336	11,511
市 計		13,595	83,870	127,070	224,535

候補者氏名 郡 名		中 村 勝 已	盛 田 三 喜 雄	笹 森 順 造	計
東 郡 計		804	6,944	9,921	17,669
西 郡 計		1,423	8,337	19,870	29,630
中 郡 計		329	1,669	6,079	8,077
南 郡 計		2,100	10,494	23,029	35,623
北 郡 計		1,180	8,087	17,791	27,058
上 北 郡 計		1,554	18,327	16,091	35,972
下 北 郡 計		1,323	7,205	9,133	17,661
三 戸 郡 計		1,681	11,419	21,645	34,745
郡 計		10,394	72,482	123,559	206,435
県 計		23,989	156,352	250,629	430,970

東 津 軽 郡

候補者氏名 町 村 名		中 村 勝 已	盛 田 三 喜 雄	笹 森 順 造	計
平 内 町		176	1,898	2,853	4,927
蟹 田 町		85	850	1,168	2,103
今 別 町		47	1,065	1,067	2,179
蓬 田 村		112	711	784	1,607
平 館 村		106	493	1,027	1,626
三 厩 村		33	745	1,055	1,833
野 内 村		245	1,182	1,967	3,394
町 村 計		804	6,944	9,921	17,669

候 補 者 得 票 数 調

西 津 輕 郡

地 方 区

候補者氏名 町 村 名	中 村 勝 已	盛 田 三 喜 雄	笹 森 順 造	計
鯨ヶ沢 町	282	1,665	4,100	6,047
木 造 町	401	2,121	5,310	7,832
深 浦 町	192	1,487	2,906	4,585
森 田 村	119	691	1,109	1,919
岩 崎 村	129	364	1,496	1,989
柏 村	63	420	1,604	2,087
稻 垣 村	72	697	1,799	2,568
車 力 村	165	892	1,546	2,603
計	1,423	8,337	19,870	29,630

中 津 輕 郡

候補者氏名 町 村 名	中 村 勝 已	盛 田 三 喜 雄	笹 森 順 造	計
岩 木 町	177	656	3,612	4,445
相 馬 村	94	544	1,356	1,994
西 目 屋 村	58	469	1,111	1,638
計	329	1,669	6,079	8,077

南 津 輕 郡

候補者氏名 町 村 名	中 村 勝 已	盛 田 三 喜 雄	笹 森 順 造	計
藤 崎 町	252	1,028	2,195	3,475
大 鰐 町	175	1,864	3,585	5,624
尾 上 町	464	1,374	2,391	4,229
浪 岡 町	412	2,179	4,277	6,868
平 賀 町	374	2,059	4,760	7,193
常 盤 村	146	572	1,549	2,267
田 舎 館 村	181	876	2,821	3,878
碓ヶ関 村	96	542	1,451	2,089
計	2,100	10,494	23,029	35,623

北 津 輕 郡

候補者氏名 町 村 名	中 村 勝 已	盛 田 三 喜 雄	笹 森 順 造	計
板 柳 町	294	1,587	4,825	6,706
金 木 町	261	1,978	3,190	5,429
中 里 町	250	2,022	3,207	5,479
鶴 田 町	180	1,231	4,619	6,030
市 浦 村	59	749	1,011	1,819
小 泊 村	136	520	939	1,595
計	1,180	8,087	17,791	27,058

候 補 者 得 票 数 調

上 北 郡

地 方 区

候補者氏名 町 村 名	中 村 勝 巳	盛 田 三 喜 雄	笹 森 順 造	計
野 辺 地 町	218	3,003	2,223	5,444
七 戸 町	88	3,102	1,498	4,688
百 石 町	86	711	1,366	2,163
十 和 田 町	279	1,341	1,479	3,099
六 戸 町	258	1,404	1,807	3,469
檜 浜 町	160	978	1,040	2,178
上 北 町	57	1,984	925	2,966
天 間 林 村	76	2,542	1,720	4,338
甲 地 村	127	1,563	1,671	3,361
下 田 村	78	629	970	1,677
六 ヶ 所 村	127	1,070	1,392	2,589
計	1,554	18,327	16,091	35,972

下 北 郡

候補者氏名 町 村 名	中 村 勝 巳	盛 田 三 喜 雄	笹 森 順 造	計
川 内 町	426	1,295	1,714	3,435
大 畑 町	222	1,651	1,857	3,730
大 間 町	130	884	1,182	2,196
東 通 村	216	1,158	1,911	3,285
風 間 浦 村	90	636	739	1,465
佐 井 村	151	1,027	782	1,960
脇 野 沢 村	88	554	948	1,590
計	1,323	7,205	9,133	17,661

三 戸 郡

候補者氏名 町 村 名	中 村 勝 巳	盛 田 三 喜 雄	笹 森 順 造	計
三 戸 町	182	1,855	3,812	5,849
五 戸 町	237	2,346	3,496	6,079
田 子 町	177	1,297	2,357	3,831
名 川 町	126	1,127	2,880	4,133
南 部 町	93	786	1,795	2,674
階 上 村	223	1,192	1,931	3,346
福 地 村	92	645	1,055	1,792
南 郷 村	217	987	2,001	3,205
倉 石 村	75	563	928	1,566
新 郷 村	259	621	1,390	2,270
計	1,681	11,419	21,645	34,745

十四. 無効投票に関する調

地 方 区

区 分 市 名	成規の用紙を用 いないもの	候補者でない者 の氏名を記載し たもの	候補者となるこ とができない者 の氏名を記載し たもの	二人以上の候補 者の氏名を記載 したもの	被選挙権のない 候補者の氏名を 記載したもの	候補者の氏名を 記載したもの	自書しないもの の氏名を	認し難いもの の氏名を	候補者の何人 かを記載した	白紙投票	単に雑事を記載 したもの	単に記号符 号を記載した	計
青森市	14	3,011	—	28	—	20	2	224	353	241	138	4,031	
弘前市	—	1,596	—	55	—	7	—	77	192	89	124	2,140	
八戸市	1	2,455	—	6	—	43	—	213	323	148	141	3,330	
黒石市	1	338	—	9	—	5	—	18	52	30	22	475	
五所川原市	—	669	—	16	—	—	—	24	33	41	34	817	
十和田市	6	862	—	28	—	—	—	—	112	65	51	1,124	
三沢市	—	752	—	7	—	8	—	21	57	29	39	913	
むつ市	—	546	—	12	—	—	10	60	91	18	15	752	
市 計	22	10,229	—	161	—	83	12	637	1,213	661	564	13,582	

区 分 郡 名	成規の用紙を用 いないもの	候補者でない者 の氏名を記載し たもの	候補者となるこ とができない者 の氏名を記載し たもの	二人以上の候補 者の氏名を記載 したもの	被選挙権のない 候補者の氏名を 記載したもの	候補者の氏名を 記載したもの	自書しないもの の氏名を	認し難いもの の氏名を	候補者の何人 かを記載した	白紙投票	単に雑事を記載 したもの	単に記号符 号を記載した	計
東 郡 計	1	1,899	—	8	—	13	—	14	259	143	52	2,389	
西 郡 計	—	1,771	—	23	—	3	—	96	190	71	99	2,253	
中 郡 計	—	464	—	5	—	—	—	8	71	44	8	600	
南 郡 計	8	2,356	—	43	—	26	1	170	234	21	107	2,966	
北 郡 計	15	1,874	—	23	—	35	—	37	127	86	74	2,271	
上北郡 計	2	3,077	—	22	—	11	—	150	340	236	183	4,021	
下北郡 計	—	1,479	—	17	—	11	—	67	156	35	57	1,822	
三戸郡 計	—	3,117	—	24	—	40	—	154	381	99	145	3,960	
郡 計	26	16,037	—	165	—	139	1	696	1,758	735	725	20,282	
県 計	48	26,266	—	326	—	222	13	1,333	2,971	1,396	1,289	33,864	

無効投票に関する調

東 津 軽 郡

地 方 区

区 分 町村名	いないもの	成規の用紙を用いたもの	候補者でない者の氏名を記載したもの	候補者となることができないう者の氏名を記載したもの	二人以上の候補者の氏名を記載したもの	被選挙権のない候補者の氏名を記載したもの	候補者の氏名を記載したものの外、他事を記載したもの	自書しないもの	候補者の氏名を認し難いもの	候補者の何人かを記載したものを認し難いもの	白紙投票	単に雑事を記載したもの	単に記号符号を記載したもの	計
平内町	1	603	—	—	—	—	11	—	—	—	97	108	—	820
蟹田町	—	226	—	—	—	—	—	—	—	—	11	5	2	244
今別町	—	313	—	—	1	—	1	—	9	—	52	5	8	389
蓬田村	—	287	—	—	—	—	—	—	—	—	26	—	22	335
平館村	—	141	—	—	—	—	—	—	2	—	17	6	4	170
三厩村	—	174	—	—	—	—	1	—	3	—	30	9	4	221
野内村	—	155	—	—	7	—	—	—	—	—	26	10	12	210
計	1	1,899	—	—	8	—	13	—	14	—	259	143	52	2,389

西 津 軽 郡

区 分 町村名	いないもの	成規の用紙を用いたもの	候補者でない者の氏名を記載したもの	候補者となることができないう者の氏名を記載したもの	二人以上の候補者の氏名を記載したもの	被選挙権のない候補者の氏名を記載したもの	候補者の氏名を記載したものの外、他事を記載したもの	自書しないもの	候補者の氏名を認し難いもの	候補者の何人かを記載したものを認し難いもの	白紙投票	単に雑事を記載したもの	単に記号符号を記載したもの	計
鯉ヶ沢町	—	399	—	—	7	—	—	—	22	—	15	13	13	469
木造町	—	328	—	—	9	—	—	—	17	—	22	7	20	403
深浦町	—	314	—	—	—	—	3	—	31	—	60	4	17	429
森田村	—	108	—	—	3	—	—	—	20	—	9	2	9	151
岩崎村	—	130	—	—	1	—	—	—	—	—	41	—	13	185
柏村	—	117	—	—	3	—	—	—	6	—	8	10	7	151
稲垣村	—	135	—	—	—	—	—	—	—	—	8	22	—	165
車力村	—	240	—	—	—	—	—	—	—	—	27	13	20	300
計	—	1,771	—	—	23	—	3	—	96	—	190	71	99	2,253

無効投票に関する調

中津軽郡

地方区

区分 町村名	成規の用紙を用 いないもの	候補者でない者 の氏名を記載し たもの	候補者となるこ とができない者 の氏名を記載し たもの	二人以上の候補 者の氏名を記載 したもの	被選挙権のない 候補者の氏名を 記載したもの	外他事を記載し たもの	候補者の氏名を 自書しないもの	記載したかを確 認し難いもの	候補者の何人 を記載したかを確 認したかを確 認し難いもの	白紙投票	単に雑事を記載 したもの	単に記号符 号を記載した もの	計
岩木町	—	251	—	2	—	—	—	—	—	61	31	—	345
相馬村	—	82	—	3	—	—	—	—	—	4	9	8	106
西目屋村	—	131	—	—	—	—	—	—	8	6	4	—	149
計	—	464	—	5	—	—	—	—	8	71	44	8	600

南津軽郡

区分 町村名	成規の用紙を用 いないもの	候補者でない者 の氏名を記載し たもの	候補者となるこ とができない者 の氏名を記載し たもの	二人以上の候補 者の氏名を記載 したもの	被選挙権のない 候補者の氏名を 記載したもの	外他事を記載し たもの	候補者の氏名を 自書しないもの	記載したかを確 認し難いもの	候補者の何人 を記載したかを確 認したかを確 認し難いもの	白紙投票	単に雑事を記載 したもの	単に記号符 号を記載した もの	計
藤崎町	—	279	—	22	—	—	—	—	—	23	5	13	342
大鰐町	—	376	—	1	—	4	—	66	61	2	19	—	529
尾上町	—	211	—	—	—	—	1	—	27	3	11	—	253
浪岡町	6	485	—	10	—	—	—	44	64	5	17	—	631
平賀町	—	476	—	3	—	11	—	48	19	—	38	—	595
常盤町	—	143	—	6	—	4	—	7	—	—	—	—	160
田舎館村	—	204	—	1	—	7	—	5	26	3	8	—	254
碓ヶ関村	2	182	—	—	—	—	—	—	14	3	1	—	202
計	8	2,356	—	43	—	26	1	170	234	21	107	—	2,966

無効投票に関する調

北 津 軽 郡

地 方 区

町村名	区 分	成規の用紙を用 いないもの	候補者でない者 の氏名を記載し たもの	候補者となるこ とができない者 の氏名を記載し たもの	二人以上の候補 者の氏名を記載 したもの	被選挙権のない 候補者の氏名を 記載したもの	被選挙権のない 候補者の氏名を 記載したもの	候補者の氏名を 自書しないもの	候補者の氏名を 自書しないもの	候補者の氏名を 自書しないものを 認し難いもの	候補者の何人か を認し難いもの	白紙投票	単に雑事を記載 したもの	単に記号符号を 記載したもの	計
板柳町	町	1	297	—	—	—	—	19	—	34	—	16	2	19	388
金木町	町	13	432	—	10	—	—	—	—	—	—	22	2	22	501
中里町	町	—	392	—	10	—	—	—	—	—	—	11	31	—	444
鶴田町	町	—	470	—	—	—	—	16	—	—	—	51	40	27	604
市浦村	村	—	147	—	2	—	—	—	—	3	—	9	5	2	168
小泊村	村	1	136	—	1	—	—	—	—	—	—	18	6	4	166
計		15	1,874	—	23	—	—	35	—	37	—	127	86	74	2,271

上 北 郡

町村名	区 分	成規の用紙を用 いないもの	候補者でない者 の氏名を記載し たもの	候補者となるこ とができない者 の氏名を記載し たもの	二人以上の候補 者の氏名を記載 したもの	被選挙権のない 候補者の氏名を 記載したもの	被選挙権のない 候補者の氏名を 記載したもの	候補者の氏名を 自書しないもの	候補者の氏名を 自書しないもの	候補者の氏名を 自書しないものを 認し難いもの	候補者の何人か を認し難いもの	白紙投票	単に雑事を記載 したもの	単に記号符号を 記載したもの	計
野辺地町	町	1	283	—	9	—	—	2	—	22	—	28	2	16	363
七戸町	町	—	203	—	1	—	—	5	—	4	—	6	14	—	233
百石町	町	—	161	—	—	—	—	—	—	1	—	6	6	8	182
十和田町	町	—	246	—	—	—	—	4	—	11	—	25	28	—	314
六戸町	町	1	220	—	3	—	—	—	—	21	—	11	3	12	271
横浜町	町	—	184	—	4	—	—	—	—	43	—	22	—	20	273
上北町	町	—	273	—	3	—	—	—	—	15	—	16	5	38	350
天間林村	村	—	328	—	2	—	—	—	—	—	—	22	56	—	403
甲地村	村	—	495	—	—	—	—	—	—	—	—	24	52	70	641
下田村	村	—	210	—	—	—	—	—	—	—	—	61	15	19	305
六ヶ所村	村	—	474	—	—	—	—	—	—	33	—	119	55	—	681
計		2	3,077	—	22	—	—	11	—	150	—	340	236	183	4,021

無効投票に関する調

下北郡

地方区

区分 町村名	成規の用紙を用 いないもの	候補者でない者 の氏名を記載し たもの	候補者となるこ とができない者 の氏名を記載し たもの	二人以上の候補 者の氏名を記載 したもの	被選挙権のない 候補者の氏名を 記載したもの	外他事を記載し たもの	候補者の氏名を 自書しないもの	記載したかを確 認し難いもの	候補者の何人 を記載したかを 確認し難いもの	白紙 投票	単に雑事を記載 したもの	単に記号符 号を記載した もの	計
川内町	—	270	—	—	—	4	—	5	26	—	—	9	314
大畑町	—	268	—	6	—	2	—	18	21	2	24	341	
大間町	—	221	—	3	—	3	—	10	19	—	8	264	
東通村	—	239	—	5	—	—	—	23	46	23	—	336	
風間浦村	—	131	—	—	—	—	—	1	16	3	5	156	
佐井村	—	260	—	—	—	2	—	10	21	7	7	307	
脇野沢村	—	90	—	3	—	—	—	—	7	—	4	104	
計	—	1,479	—	17	—	11	—	67	156	35	57	1,822	

三戸郡

区分 町村名	成規の用紙を用 いないもの	候補者でない者 の氏名を記載し たもの	候補者となるこ とができない者 の氏名を記載し たもの	二人以上の候補 者の氏名を記載 したもの	被選挙権のない 候補者の氏名を 記載したもの	外他事を記載し たもの	候補者の氏名を 自書しないもの	記載したかを確 認し難いもの	候補者の何人 を記載したかを 確認し難いもの	白紙 投票	単に雑事を記載 したもの	単に記号符 号を記載した もの	計
三戸町	—	391	—	6	—	1	—	21	83	22	—	524	
五戸町	—	710	—	2	—	19	—	71	53	7	30	892	
田子町	—	339	—	6	—	2	—	18	27	32	15	439	
名川町	—	393	—	2	—	—	—	2	71	11	19	498	
南部町	—	121	—	4	—	13	—	—	8	1	6	153	
階上町	—	252	—	—	—	2	—	12	15	13	12	306	
福地村	—	209	—	—	—	3	—	—	21	—	9	242	
南郷村	—	372	—	4	—	—	—	—	23	11	26	436	
倉石村	—	104	—	—	—	—	—	11	27	—	—	142	
新郷村	—	226	—	—	—	—	—	19	53	2	28	328	
計	—	3,117	—	24	—	40	—	154	381	99	145	3,960	

十五. 参議院地方選出議員選挙立会演説会順序決定表

日 時	演 説 会 場	順 序	候 補 者 氏 名	日 時	演 説 会 場	順 序	候 補 者 氏 名
6月11日 午後7時	弘前市 第一大成小学校	1	笹 森 順 造	6月20日 午後7時	むつ市 第二田名部 小学校	1	盛 田 三喜雄
		2	中 村 勝 巳			2	中 村 勝 巳
		3	盛 田 三喜雄			3	笹 森 順 造
6月12日 午後1時	深浦町 深浦小学校	1	中 村 勝 巳	6月21日 午後1時	川内町 川内公民館	1	中 村 勝 巳
		2	盛 田 三喜雄			2	笹 森 順 造
		3	笹 森 順 造			3	盛 田 三喜雄
6月12日 午後7時	鯉ヶ沢町 西海小学校	1	盛 田 三喜雄	6月21日 午後7時	大畑町 大畑小学校	1	笹 森 順 造
		2	笹 森 順 造			2	盛 田 三喜雄
		3	中 村 勝 巳			3	中 村 勝 巳
6月13日 午後7時	木造町 木造中学校	1	笹 森 順 造	6月22日 午後1時	八戸市 八戸小学校	1	盛 田 三喜雄
		2	中 村 勝 巳			2	中 村 勝 巳
		3	盛 田 三喜雄			3	笹 森 順 造
6月14日 午後7時	金木町 金木町青年 研修所	1	中 村 勝 巳	6月22日 午後7時	八戸市 湊小学校	1	中 村 勝 巳
		2	盛 田 三喜雄			2	笹 森 順 造
		3	笹 森 順 造			3	盛 田 三喜雄
6月15日 午後1時	五所川原市 五所川原中央 公民館	1	盛 田 三喜雄	6月23日 午後7時	三戸町 三戸町公会堂	1	笹 森 順 三
		2	笹 森 順 造			2	盛 田 三喜雄
		3	中 村 勝 巳			3	中 村 勝 巳
6月15日 午後7時	板柳町 板柳小学校	1	笹 森 順 造	6月24日 午後7時	名川町 名川町中央 集会所	1	盛 田 三喜雄
		2	中 村 勝 巳			2	中 村 勝 巳
		3	盛 田 三喜雄			3	笹 森 順 造
6月16日 午後7時	大鰐町 大鰐小学校	1	中 村 勝 巳	6月25日 午後7時	五戸町 五戸小学校	1	中 村 勝 巳
		2	盛 田 三喜雄			2	笹 森 順 造
		3	笹 森 順 造			3	盛 田 三喜雄
6月17日 午後1時	弘前市 時敏小学校	1	盛 田 三喜雄	6月26日 午後1時	十和田市 三本木小学校	1	笹 森 順 造
		2	笹 森 順 造			2	盛 田 三喜雄
		3	中 村 勝 巳			3	中 村 勝 巳
6月17日 午後7時	岩木町 津軽中学校	1	笹 森 順 造	6月26日 午後7時	七戸町 七戸銀映劇場	1	盛 田 三喜雄
		2	中 村 勝 巳			2	中 村 勝 巳
		3	盛 田 三喜雄			3	笹 森 順 造
6月18日 午後1時	黒石市 黒石小学校	1	中 村 勝 巳	6月27日 午後7時	三沢市 第一中学校	1	中 村 勝 巳
		2	盛 田 三喜雄			2	笹 森 順 造
		3	笹 森 順 造			3	盛 田 三喜雄
6月18日 午後7時	浪岡町 浪岡中学校	1	盛 田 三喜雄	6月28日 午後1時	野辺地町 弘前大学教育学 部附属野辺地中 学校	1	笹 森 順 造
		2	笹 森 順 造			2	盛 田 三喜雄
		3	中 村 勝 巳			3	中 村 勝 巳
6月19日 午後1時	青森市 野脇中学校	1	笹 森 順 造	6月28日 午後7時	平内町 小湊小学校	1	盛 田 三喜雄
		2	中 村 勝 巳			2	中 村 勝 巳
		3	盛 田 三喜雄			3	笹 森 順 造
6月19日 午後7時	蟹田町 蟹田小学校	1	中 村 勝 巳	6月29日 午後7時	青森市 長島小学校	1	中 村 勝 巳
		2	盛 田 三喜雄			2	笹 森 順 造
		3	笹 森 順 造			3	盛 田 三喜雄

十六. 公職の候補者の選挙運動に関する収支報告書要旨

1. 選挙の種類 昭和37年7月1日執行 参議院議員通常選挙（青森県選出）
2. 期 間 5月8日から7月12日まで 第1回分
3. 公職選挙法の規定による選挙運動に関する支出の金額の制限額（法定選挙運動費用額） 3,796,400円
4. 報告書の要旨

候補者氏名	笹 森 順 造	所属党派	自由民主党	出納責任者名	白 戸 為 教
収 入			支 出		円
主たる寄附			人 件 費		262,000
（氏名団体名）	（職業）	（寄附額）	家 屋 費		83,940
		円	選 挙 事 務 所 費		83,940
自由民主党本部		1,000,000	集 合 会 場 費		0
新政治経済研究所		1,300,000	通 信 費		10,139
			交 通 費		156,654
			印 刷 費		102,520
			広 告 費		103,485
			文 具 費		7,700
その他の寄附		0	食 糧 費		34,966
その他の収入		0	休 泊 費		52,763
今 回 計		2,300,000	雑 費		12,596
前 回 計		0	今 回 計		826,763
総 計		2,300,000	前 回 計		0
			総 計		826,763
報告書受理年月日	昭和37年7月16日		第1回報告分		

候補者氏名	盛 田 三 喜 雄	所属党派	日本社会党	出納責任者名	工 藤 一 成
収 入			支 出		円
主たる寄附			人 件 費		166,500
（氏名団体名）	（職業）	（寄附額）	家 屋 費		52,236
		円	選 挙 事 務 所 費		52,236
日本社会党本部		900,000	集 合 会 場 費		0
日本民主教育政治連盟		600,000	通 信 費		114,525
日本社会党県議団		60,000	交 通 費		401,217
			印 刷 費		274,800
			広 告 費		37,650
			文 具 費		24,396

その他の寄附	0	食糧費	60,989
その他の収入	0	休泊費	328,634
今回計	1,560,000	雑費	24,753
前回計	0	今回計	1,485,700
総計	1,560,000	前回計	0
		総計	1,485,700

報告書受理年月日	昭和37年7月16日	第1回報告分
----------	------------	--------

候補者氏名	中 村 勝 巳	所属党派	日本共産党	出納責任者名	内 山 勇
収 入			支 出		
主たる寄附			人件費		円 33,000
(氏名団体名)	(職業)	(寄附額)	家屋費		6,000
日本共産党青森県委員会		71,610	選挙事務所費		5,000
日本共産党青森地区委員会		30,000	集会会場費		1,000
日本共産党中弘南地区委員会		33,800	通信費		19,750
			交通費		2,420
			印刷費		100,000
			広告費		15,000
			文具費		1,310
			食糧費		14,750
その他の寄附 13件		87,100	休泊費		23,000
その他の収入		0	雑費		2,300
今回計		222,510	今回計		217,530
前回計		0	前回計		0
総計		222,510	総計		217,530

報告書受理年月日	昭和37年7月17日	第1回報告分
----------	------------	--------

第二、参議院議員通常選挙

(全 国 区)

一. 投票に関する調

全国区

区分 市名	投票当日の有権者数			投票者数			乗権者数			投票率		
	男	女	計	男	女	計	男	女	計	男	女	計
青森市	52,531	59,775	112,306	34,726	35,697	70,423	17,805	24,078	41,883	66.11	59.72	62.71
弘前市	41,574	47,736	89,310	24,512	24,458	48,970	17,062	23,278	40,340	58.96	51.24	54.84
八戸市	47,873	49,787	97,660	27,356	27,042	54,398	20,517	22,745	43,262	57.14	54.32	55.70
黒石市	10,997	12,440	23,437	6,731	6,491	13,222	4,266	5,949	10,215	61.21	52.18	56.42
五所川原市	13,352	14,732	28,084	7,680	6,789	14,469	5,672	7,943	13,615	57.52	46.08	51.52
十和田市	12,335	13,617	25,952	7,209	6,615	13,824	5,126	7,002	12,128	58.44	48.58	53.27
三沢市	9,498	10,278	19,776	5,344	5,212	10,556	4,154	5,066	9,220	56.26	50.71	53.38
むつ市	11,032	11,457	22,489	6,291	5,973	12,264	4,741	5,484	10,225	57.03	52.13	54.53
市計	199,192	219,822	419,014	119,849	118,277	238,126	79,343	101,545	180,888	60.17	53.81	56.83

区分 郡名	投票当日の有権者数			投票者数			乗権者数			投票率		
	男	女	計	男	女	計	男	女	計	男	女	計
東郡計	15,679	17,264	32,943	9,376	10,688	20,064	6,303	6,576	12,879	59.80	61.91	60.91
西郡計	25,254	27,929	53,183	15,879	16,019	31,898	9,375	11,910	21,285	62.88	57.36	59.98
中郡計	6,969	7,373	14,342	4,450	4,227	8,677	2,519	3,146	5,665	63.85	57.33	60.50
南郡計	31,892	34,909	66,801	19,592	19,015	38,607	12,300	15,894	28,194	61.21	54.67	57.79
北郡計	22,802	24,553	47,355	14,787	14,542	29,329	8,015	10,011	18,026	64.85	59.23	61.93
上北郡計	33,379	36,158	69,537	19,980	20,003	39,983	13,399	16,155	29,554	59.86	55.32	57.50
下北郡計	15,471	16,249	31,720	9,359	10,126	19,485	6,112	6,123	12,235	60.49	62.32	61.43
三戸郡計	29,269	32,551	61,820	18,961	19,750	38,711	10,308	12,801	23,109	64.78	60.67	62.62
郡計	180,715	196,986	377,701	112,384	114,370	226,754	68,331	82,616	150,947	62.19	58.06	60.04
県計	379,907	416,808	796,715	232,233	232,647	464,880	147,674	184,161	331,835	61.13	55.82	58.35

東津軽郡

全国区

区分 町村名	投票当日の有権者数			投票者数			乗権者数			投票率		
	男	女	計	男	女	計	男	女	計	男	女	計
平内町	4,838	5,322	10,160	2,694	3,054	5,748	2,144	2,268	4,412	55.68	57.38	56.57
蟹田町	1,951	2,133	4,084	1,200	1,148	2,348	751	985	1,736	61.51	53.82	57.49
今別町	2,208	2,347	4,555	1,234	1,339	2,573	974	1,008	1,982	55.89	57.05	56.49
蓬田村	1,513	1,587	3,080	967	975	1,942	546	592	1,138	63.91	62.22	63.05
平館村	1,511	1,581	3,092	761	1,035	1,796	750	546	1,296	50.36	65.46	58.09
三厩村	1,416	1,447	2,863	933	1,122	2,055	483	325	808	65.89	77.54	71.78
野内村	2,242	2,867	5,109	1,587	2,015	3,602	655	852	1,507	70.79	70.28	70.50
計	15,679	17,264	32,943	9,376	10,688	20,064	6,303	6,576	12,879	59.80	61.91	60.91

投票に関する調査

西津軽郡

全国区

区分 町村名	投票当日の有権者数			投票者数			棄権者数			投票率		
	男	女	計	男	女	計	男	女	計	男	女	計
鱸ヶ沢町	5,473	6,403	11,876	3,150	3,366	6,516	2,323	3,037	5,360	57.56	52.57	54.87
木造町	7,379	8,100	15,479	4,333	3,912	8,245	3,046	4,188	7,234	58.72	48.30	53.27
深浦町	3,938	4,200	8,138	2,397	2,617	5,014	1,541	1,583	3,124	60.87	62.31	61.61
森田村	1,766	1,895	3,661	1,095	976	2,071	671	919	1,590	62.00	51.50	56.57
岩崎村	1,474	1,625	3,099	961	1,213	2,174	513	412	925	65.20	74.65	70.15
柏村	1,305	1,475	2,780	1,108	1,130	2,238	197	345	542	84.90	76.61	80.50
稲垣村	2,006	2,136	4,142	1,410	1,324	2,734	596	812	1,408	70.29	61.99	66.01
車力村	1,913	2,095	4,008	1,425	1,481	2,906	488	614	1,102	74.49	70.69	72.50
計	25,254	27,929	53,183	15,879	16,019	31,898	9,375	11,910	21,285	62.88	57.36	59.98

中津軽郡

区分 町村名	投票当日の有権者数			投票者数			棄権者数			投票率		
	男	女	計	男	女	計	男	女	計	男	女	計
岩木町	3,989	4,358	8,347	2,444	2,346	4,790	1,545	2,012	3,557	61.27	53.83	57.39
相馬村	1,579	1,657	3,236	1,069	1,031	2,100	510	626	1,136	67.70	62.22	64.89
西目屋村	1,401	1,358	2,759	937	850	1,787	464	508	972	66.88	62.59	64.77
計	6,969	7,373	14,342	4,450	4,227	8,677	2,519	3,146	5,665	63.85	57.33	60.50

南津軽郡

区分 町村名	投票当日の有権者数			投票者数			棄権者数			投票率		
	男	女	計	男	女	計	男	女	計	男	女	計
藤崎町	3,512	3,882	7,394	2,036	1,781	3,817	1,476	2,101	3,577	57.97	45.88	51.62
大鰐町	4,881	5,615	10,496	2,971	3,197	6,168	1,910	2,418	4,328	60.87	56.94	58.77
尾上町	3,141	3,458	6,599	2,252	2,231	4,483	889	1,227	2,116	71.70	64.52	67.93
浪岡町	6,657	7,211	13,868	3,966	3,535	7,501	2,691	3,676	6,367	59.58	49.02	54.09
平賀町	7,203	7,693	14,896	3,909	3,879	7,788	3,294	3,814	7,108	54.27	50.42	52.28
常盤村	1,942	2,079	4,021	1,297	1,130	2,427	645	949	1,594	66.79	54.35	60.36
田舎館村	3,107	3,337	6,444	2,118	2,015	4,133	989	1,322	2,311	68.17	60.38	64.14
碓ヶ関村	1,449	1,634	3,083	1,043	1,247	2,290	406	387	793	71.98	76.32	74.28
計	31,892	34,909	66,801	19,592	19,015	38,607	12,300	15,894	28,194	61.21	54.67	57.79

北津軽郡

区分 町村名	投票当日の有権者数			投票者数			棄権者数			投票率		
	男	女	計	男	女	計	男	女	計	男	女	計
板柳町	5,716	6,225	11,941	3,729	3,369	7,098	1,987	2,856	4,843	65.24	54.12	59.44
金木町	4,476	4,854	9,330	2,968	2,957	5,925	1,508	1,897	3,405	66.31	60.92	63.50
中里町	4,391	4,612	9,003	3,054	2,863	5,917	1,337	1,749	3,086	69.55	62.06	65.72
鶴田町	5,177	5,704	10,881	3,419	3,222	6,641	1,758	2,482	4,240	66.04	56.49	61.03
市浦村	1,454	1,553	3,007	871	1,116	1,987	583	437	1,020	59.90	71.86	66.08
小泊村	1,588	1,605	3,193	746	1,015	1,761	842	590	1,432	46.98	63.24	55.15
計	22,802	24,553	47,355	14,787	14,542	29,329	8,015	10,011	18,026	64.85	59.23	61.93

投票に関する調

上北郡

全国区

区分 町村名	投票当日の有権者数			投票者数			棄権者数			投票率		
	男	女	計	男	女	計	男	女	計	男	女	計
野辺地町	4,571	5,152	9,723	2,582	3,226	5,808	1,989	1,926	3,915	56.49	62.62	59.73
七戸町	3,641	4,191	7,832	2,295	2,617	4,912	1,346	1,574	2,920	63.03	62.44	62.72
百石町	2,570	2,720	5,290	1,215	1,131	2,346	1,355	1,589	2,944	47.28	41.58	44.35
十和田町	2,604	2,854	5,458	1,733	1,680	3,413	871	1,174	2,045	66.55	58.86	62.53
六戸町	2,894	3,047	5,941	1,940	1,800	3,740	954	1,247	2,201	67.04	59.07	62.95
横浜町	1,979	2,136	4,115	1,188	1,264	2,452	791	872	1,663	60.03	59.18	59.59
上北町	2,797	3,171	5,968	1,657	1,658	3,315	1,140	1,513	2,653	59.24	52.29	55.55
天間林村	3,576	3,784	7,360	2,453	2,293	4,746	1,126	1,491	2,614	68.60	60.60	64.48
甲地村	3,444	3,555	6,999	2,099	1,896	3,995	1,345	1,659	3,004	60.95	53.33	57.08
下田村	1,944	2,072	4,016	1,078	905	1,983	866	1,167	2,033	55.45	43.68	49.38
六ヶ所村	3,359	3,476	6,835	1,740	1,533	3,273	1,619	1,943	3,562	51.80	44.10	47.89
計	33,379	36,158	69,537	19,980	20,003	39,983	13,399	16,155	29,554	59.86	55.32	57.50

下北郡

区分 町村名	投票当日の有権者数			投票者数			棄権者数			投票率		
	男	女	計	男	女	計	男	女	計	男	女	計
川内町	2,637	2,868	5,505	1,780	1,969	3,749	857	899	1,756	67.50	68.65	68.10
大畑町	3,575	3,909	7,484	1,971	2,100	4,071	1,604	1,809	3,413	55.13	53.72	54.40
大間町	1,992	2,084	4,076	1,209	1,251	2,460	783	833	1,616	60.69	60.03	60.35
東通村	3,353	3,378	6,731	1,866	1,755	3,621	1,487	1,623	3,110	55.65	51.95	53.80
風間浦村	1,257	1,303	2,560	768	853	1,621	489	450	939	61.10	65.46	63.32
佐井村	1,438	1,506	2,944	1,074	1,195	2,269	364	311	675	74.69	79.35	77.07
脇野沢村	1,219	1,201	2,420	691	1,003	1,694	528	198	726	56.69	83.51	70.00
計	15,471	16,249	31,720	9,359	10,126	19,485	6,112	6,123	12,235	60.49	62.32	61.43

三戸郡

区分 町村名	投票当日の有権者数			投票者数			棄権者数			投票率		
	男	女	計	男	女	計	男	女	計	男	女	計
三戸町	4,778	5,572	10,350	3,112	3,264	6,376	1,666	2,308	3,974	65.13	58.58	61.60
五戸町	5,822	6,513	12,335	3,476	3,491	6,967	2,346	3,022	5,368	59.70	53.60	56.48
田子町	3,169	3,377	6,546	2,081	2,189	4,270	1,088	1,188	2,276	65.67	64.82	65.23
名川町	3,545	3,975	7,520	2,261	2,375	4,636	1,284	1,600	2,884	63.78	59.75	61.65
南部町	2,113	2,412	4,525	1,368	1,459	2,827	745	953	1,698	64.74	60.49	62.48
階上村	2,734	2,849	5,583	1,701	1,951	3,652	1,033	898	1,931	62.22	68.48	65.41
福地村	1,661	1,844	3,505	1,035	1,000	2,035	626	844	1,470	62.31	54.23	58.06
南郷村	2,558	2,865	5,423	1,709	1,932	3,641	849	933	1,782	66.81	67.43	67.14
倉石村	1,208	1,344	2,552	914	794	1,708	294	550	844	75.66	59.08	66.93
新郷村	1,681	1,800	3,481	1,304	1,295	2,599	377	505	882	77.57	71.94	74.66
計	29,269	32,551	61,820	18,961	19,750	38,711	10,308	12,801	23,109	64.78	60.67	62.62

二. 開 票 に 関 す る 調

全 国 区

市 名	区 分	投票総数	内 訳		無効投票率	備 考
			有効投票	無効投票		
青 森 市		70,386	66,256	4,130	5.87	持ち帰り 37
弘 前 市		48,949	45,783	3,166	6.46	〃 21
八 戸 市		54,365	51,721	2,644	4.86	〃 28 不受理 5
黒 石 市		13,216	12,112	1,104	8.35	不 受 理 6
五 所 川 原 市		14,466	13,286	1,180	8.15	持ち帰り 3
十 和 田 市		13,824	13,107	717	5.47	
三 沢 市		10,555	9,973	582	5.51	不 受 理 1
む つ 市		12,263	11,234	1,029	8.39	不 受 理 1
市 計		238,024	223,472	14,552	6.11	持ち帰り 89 不受理 13

郡 名	区 分	投票総数	内 訳		無効投票率	備 考
			有効投票	無効投票		
東 郡 計		20,055	18,441	1,644	8.19	持帰り 4 不受理 5
西 郡 計		31,883	28,711	3,172	9.94	持帰り 14 不受理 1
中 郡 計		8,665	7,452	1,213	13.99	持帰り 12
南 郡 計		38,603	34,486	4,117	10.66	持帰り 4
北 郡 計		29,288	26,253	3,035	10.36	〃 41
上 北 郡 計		39,972	35,640	4,332	10.83	持帰り 11
下 北 郡 計		19,473	17,744	1,729	8.87	持帰り 11 不受理 1
三 戸 郡 計		38,699	35,321	3,378	8.72	〃 12
郡 計		226,638	204,018	22,620	9.98	持帰り 109 不受理 7
県 計		464,662	427,490	37,172	7.99	持帰り 198 不受理 20

東 津 軽 郡

町 村 名	区 分	投票総数	内 訳		無効投票率	備 考
			有効投票	無効投票		
平 内 町		5,747	5,192	555	9.65	不在投票不受理 2 正規の用紙を用いないもの 1
蟹 田 町		2,347	2,176	171	7.28	持ち帰り 1
今 別 町		2,567	2,370	197	7.67	持ち帰り 3 不在投票不受理 3
蓬 田 村		1,942	1,693	249	12.82	
平 館 村		1,796	1,628	168	9.35	
三 厩 村		2,054	1,955	99	4.81	不在投票不受理 1
野 内 村		3,602	3,397	205	5.69	
計		20,055	18,411	1,644	8.19	持ち帰り 4 不在投票不受理 6 正規の用紙を用いないもの 1

開 票 に 関 す る 調

西 津 軽 郡

全 国 区

町 村 名	区 分	投票総数	内 訳		無効投票率	備 考
			有効投票	無効投票		
鯨ヶ沢町		6,513	6,026	487	7.47	持帰り 3
木造町		8,238	7,487	751	9.11	〃 7
深浦町		5,014	4,440	574	11.44	
森田村		2,069	1,846	223	10.77	持帰り 2
岩崎村		2,174	1,964	210	9.65	
柏村		2,238	1,916	322	14.38	
稲垣村		2,733	2,442	291	10.64	不受理 1
車力村		2,904	2,590	314	10.81	持帰り 2
計		31,883	28,711	3,172	9.94	持帰り 14 不受理 1

中 津 軽 郡

町 村 名	区 分	投票総数	内 訳		無効投票率	備 考
			有効投票	無効投票		
岩木町		4,781	3,960	821	17.17	持帰り 9
相馬村		2,100	1,832	268	12.76	
西日屋村		1,784	1,660	124	6.95	持帰り 3
計		8,665	7,452	1,213	13.99	持帰り 12

南 津 軽 郡

町 村 名	区 分	投票総数	内 訳		無効投票率	備 考
			有効投票	無効投票		
藤崎町		3,817	3,498	319	8.37	
大鰐町		6,168	5,469	699	11.33	
尾上町		4,483	4,098	385	8.59	
浪岡町		7,501	6,897	604	8.05	
平賀町		7,788	6,598	1,190	15.28	
常盤村		2,426	2,246	180	7.42	
田舎館村		4,130	3,548	582	14.09	
碓ヶ関村		2,290	2,132	158	6.90	
計		38,603	34,486	4,117	10.66	

北 津 軽 郡

町 村 名	区 分	投票総数	内 訳		無効投票率	備 考
			有効投票	無効投票		
板柳町		7,098	6,422	676	9.52	
金木町		5,893	5,311	582	9.87	持帰り 32
中里町		5,909	5,517	392	6.63	〃 8
鶴田町		6,641	5,685	956	14.39	
市浦村		1,986	1,770	216	10.87	持帰り 1
小泊村		1,761	1,548	213	12.09	
計		29,288	26,253	3,035	10.36	持帰り 41

開 票 に 関 す る 調

上 北 郡

全 国 区

区 分 町 村 名	投票総数	内 訳		無効投票率	備 考
		有効投票	無効投票		
野 辺 地 町	5,808	5,189	619	10.65	
七 戸 町	4,910	4,505	405	8.24	持帰り 2
百 石 町	2,345	2,220	125	5.33	持帰り 1
十 和 田 町	3,413	2,989	424	12.42	
六 戸 町	3,740	3,452	288	7.70	
横 浜 町	2,450	2,166	284	11.59	持帰り 2
上 北 町	3,315	2,913	402	12.12	
天 間 林 村	4,746	4,173	573	12.07	
甲 地 村	3,995	3,526	469	11.73	
下 田 村	1,982	1,737	245	12.36	持帰り 1
六ヶ所 村	3,288	2,770	498	15.23	持帰り 5
計	39,972	35,640	4,332	10.83	持帰り 11

下 北 郡

区 分 町 村 名	投票総数	内 訳		無効投票率	備 考
		有効投票	無効投票		
川 内 町	3,749	3,435	314	8.37	
大 畑 町	4,066	3,684	382	9.39	持帰り 5
大 間 町	2,460	2,261	199	8.08	
東 通 村	3,621	3,131	490	13.53	
風 間 浦 村	1,621	1,510	111	6.84	
佐 井 村	2,263	2,125	138	6.09	持帰り 6
脇 野 沢 村	1,693	1,598	95	5.61	不受理 1
計	19,473	17,744	1,729	8.87	持帰り 11 不受理 1

三 戸 郡

区 分 町 村 名	投票総数	内 訳		無効投票率	備 考
		有効投票	無効投票		
三 戸 町	6,372	5,827	545	8.55	持帰り 4
五 戸 町	6,967	6,422	545	7.82	
田 子 町	4,270	3,970	300	7.02	
名 川 町	4,632	4,063	569	14.00	持帰り 4
南 部 町	2,827	2,617	210	7.43	
踏 上 村	3,652	3,380	272	7.45	
福 地 村	2,034	1,860	174	9.35	持帰り 1
南 郷 村	3,638	3,383	255	7.00	持帰り 3
倉 石 村	1,708	1,546	162	9.48	
新 郷 村	2,599	2,253	346	13.31	
計	38,699	35,321	3,378	8.72	持帰り 12

三. 無効投票に関する調

全 国 区

区 分 市 名	いないもの	成規の用紙を用いたもの	候補者でない者の氏名を記載したもの	候補者となることができないう者の氏名を記載したもの	二人以上の候補者の氏名を記載したもの	被選挙権のない候補者の氏名を記載したもの	候補者の氏名を記載したものの	自書しないものを	候補者の氏名を記載したものの	白紙投票	単に雑事を記載したもの	単に記号符号を記載したもの	計
青森市	11	2,073	—	—	—	—	5	1	234	1,015	520	271	4,130
弘前市	—	1,250	—	—	15	—	5	—	212	931	360	393	3,166
八戸市	—	1,017	—	—	10	—	3	—	244	719	258	393	2,644
黒石市	—	504	—	—	—	—	—	—	27	304	80	189	1,104
五所川原市	6	572	—	—	—	—	—	—	—	249	200	153	1,180
十和田市	6	371	—	—	4	—	—	—	—	130	127	79	717
三沢市	—	255	—	—	—	—	—	—	31	79	68	149	582
むつ市	—	412	—	—	26	—	2	—	49	295	214	31	1,029
市 計	23	6,454	—	—	55	—	15	1	797	3,722	1,827	1,658	14,552

区 分 郡 名	いないもの	成規の用紙を用いたもの	候補者でない者の氏名を記載したもの	候補者となることができないう者の氏名を記載したもの	二人以上の候補者の氏名を記載したもの	被選挙権のない候補者の氏名を記載したもの	候補者の氏名を記載したものの	自書しないものを	候補者の氏名を記載したものの	白紙投票	単に雑事を記載したもの	単に記号符号を記載したもの	計
東郡 計	1	790	—	—	1	—	2	—	124	465	163	98	1,644
西郡 計	—	1,653	—	—	2	—	—	—	182	659	282	394	3,172
中郡 計	—	613	—	—	—	—	—	—	34	345	149	72	1,213
南郡 計	6	1,490	—	—	—	—	5	—	885	978	202	551	4,117
北郡 計	13	1,470	—	—	1	—	86	—	158	567	388	352	3,035
上北郡 計	3	2,053	—	—	9	—	46	—	262	874	598	487	4,332
下北郡 計	—	933	—	—	8	—	5	—	144	394	46	199	1,729
三戸郡 計	—	1,797	—	—	9	—	6	—	246	739	365	216	3,378
郡 計	23	10,799	—	—	30	—	150	—	2,035	5,021	2,193	2,369	22,620
県 計	46	17,253	—	—	85	—	165	1	2,832	8,743	4,020	4,027	37,172

無効投票に関する調

東 津 軽 郡

全 国 区

区 分 町村名	いないもの	成規の用紙を用いたもの	候補者でない者の氏名を記載したもの	候補者となることができない者の氏名を記載したもの	二人以上の候補者の氏名を記載したもの	被選挙権のない候補者の氏名を記載したもの	外他事を記載したもの	候補者の氏名を白書しないもの	候補者の氏名を認し難いもの	候補者の何人かを記載したものを確認したもの	白紙投票	単に雑事を記載したもの	単に記号符号を記載したもの	計
平 内 町	1	182	—	—	1	—	1	—	80	160	130	—	—	555
蟹 田 町	—	103	—	—	—	—	—	—	—	57	4	7	—	171
今 別 町	—	123	—	—	—	—	—	—	6	50	—	18	—	197
蓬 田 村	—	115	—	—	—	—	—	—	36	71	14	13	—	249
平 館 村	—	84	—	—	—	—	—	—	2	54	3	25	—	168
三 厩 村	—	68	—	—	—	—	1	—	—	21	2	7	—	99
野 内 村	—	115	—	—	—	—	—	—	—	52	10	28	—	205
計	1	790	—	—	1	—	2	—	124	465	163	98	—	1,644

西 津 軽 郡

区 分 町村名	いないもの	成規の用紙を用いたもの	候補者でない者の氏名を記載したもの	候補者となることができない者の氏名を記載したもの	二人以上の候補者の氏名を記載したもの	被選挙権のない候補者の氏名を記載したもの	外他事を記載したもの	候補者の氏名を白書しないもの	候補者の氏名を認し難いもの	候補者の何人かを記載したものを確認したもの	白紙投票	単に雑事を記載したもの	単に記号符号を記載したもの	計
鯉 ケ 沢 町	—	287	—	—	—	—	—	—	64	89	8	39	—	487
木 造 町	—	401	—	—	2	—	—	—	46	169	33	100	—	751
深 浦 町	—	258	—	—	—	—	—	—	—	165	76	75	—	574
森 田 村	—	82	—	—	—	—	—	—	40	49	12	40	—	223
岩 崎 村	—	129	—	—	—	—	—	—	—	55	—	26	—	210
柏 村	—	146	—	—	—	—	—	—	32	55	37	52	—	322
稻 垣 村	—	184	—	—	—	—	—	—	—	33	74	—	—	291
車 力 村	—	166	—	—	—	—	—	—	—	44	42	62	—	314
計	—	1,653	—	—	2	—	—	—	182	659	282	394	—	3,172

無効投票に関する調

中津軽郡

全国区

区分 町村名	いないもの	成規の用紙を用いたもの	候補者でない者の氏名を記載したもの	候補者となることのできなない者の氏名を記載したもの	二人以上の候補者の氏名を記載したもの	被選挙権のない候補者の氏名を記載したもの	外他事を記載したものの	候補者の氏名を自書しないもの	記載し難いものを確認したものを	候補者の何人かを記載したものを	白紙投票	単に雑事を記載したもの	単に記号符号を記載したもの	計
岩木町	—	—	414	—	—	—	—	—	—	—	272	135	—	821
相馬村	—	—	123	—	—	—	—	—	33	55	8	49	268	
西目屋村	—	—	76	—	—	—	—	—	1	18	6	23	124	
計	—	—	613	—	—	—	—	—	34	345	149	72	1,213	

南津軽郡

区分 町村名	いないもの	成規の用紙を用いたもの	候補者でない者の氏名を記載したもの	候補者となることのできなない者の氏名を記載したもの	二人以上の候補者の氏名を記載したもの	被選挙権のない候補者の氏名を記載したもの	外他事を記載したものの	候補者の氏名を自書しないもの	記載し難いものを確認したものを	候補者の何人かを記載したものを	白紙投票	単に雑事を記載したもの	単に記号符号を記載したもの	計
藤崎町	—	—	149	—	—	—	—	—	—	—	112	6	52	319
大鰐町	—	—	167	—	—	—	3	—	305	171	12	41	699	
尾上町	—	—	222	—	—	—	—	—	77	22	64	385		
浪岡町	—	—	244	—	—	—	—	—	79	149	70	62	604	
平賀町	—	—	282	—	—	—	2	—	418	221	22	245	1,190	
常盤村	—	—	74	—	—	—	—	—	38	29	29	—	180	
田舎館村	—	—	238	—	—	—	—	—	45	188	31	80	582	
碓ヶ関村	6	—	114	—	—	—	—	—	—	31	—	7	158	
計	6	—	1,490	—	—	—	5	—	885	978	202	551	4,117	

無効投票に関する調

北 津 軽 郡

全 国 区

区 分 町村名	いないもの	成規の用紙を用いたもの	候補者でない者の氏名を記載したものの	候補者となることができない者の氏名を記載したものの	二人以上の候補者の氏名を記載したもの	被選挙権のない候補者の氏名を記載したもの	外他事を記載したものの	候補者の氏名を自書しないもの	候補者の氏名を記載し難いもの	候補者の何人かを記載したものを確認したもの	白紙投票	単に雑事を記載したもの	単に記号符号を記載したもの	計
板柳町	—	297	—	—	—	—	—	—	142	141	7	89	676	
金木町	13	308	—	1	—	—	—	—	—	140	28	92	582	
中里町	—	169	—	—	—	—	—	—	—	71	152	—	392	
鶴田町	—	445	—	—	—	—	81	—	—	107	181	142	956	
市浦村	—	123	—	—	—	—	5	—	15	54	—	19	216	
小泊村	—	128	—	—	—	—	—	—	1	54	20	10	213	
計	13	1,470	—	1	—	—	86	—	158	567	388	352	3,005	

上 北 郡

区 分 町村名	いないもの	成規の用紙を用いたもの	候補者でない者の氏名を記載したものの	候補者となることができない者の氏名を記載したものの	二人以上の候補者の氏名を記載したもの	被選挙権のない候補者の氏名を記載したもの	外他事を記載したものの	候補者の氏名を自書しないもの	候補者の氏名を記載し難いもの	候補者の何人かを記載したものを確認したもの	白紙投票	単に雑事を記載したもの	単に記号符号を記載したもの	計
野辺地町	2	252	—	9	—	—	—	—	37	180	39	100	619	
七戸町	—	143	—	—	—	—	1	—	46	90	125	—	405	
百石町	—	49	—	—	—	—	1	—	2	14	45	14	125	
十和田町	—	171	—	—	—	—	—	—	73	97	83	—	424	
六戸町	1	140	—	—	—	—	44	—	13	30	14	46	288	
横浜町	—	157	—	—	—	—	—	—	—	62	15	50	284	
上北町	—	124	—	—	—	—	—	—	87	55	89	47	402	
天間林村	—	329	—	—	—	—	—	—	—	90	55	99	573	
甲地村	—	302	—	—	—	—	—	—	—	44	78	45	469	
下田村	—	132	—	—	—	—	—	—	4	66	25	18	245	
六ヶ所村	—	254	—	—	—	—	—	—	—	146	30	68	498	
計	3	2,053	—	9	—	—	46	—	262	874	598	487	4,332	

無効投票に関する調

下北郡

全国区

区分 町村名	いないもの	成規の用紙を用いたもの	候補者でない者の氏名を記載したもの	候補者となることのできない者の氏名を記載したもの	二人以上の候補者の氏名を記載したもの	被選挙権のない候補者の氏名を記載したもの	外他事を記載したものの	候補者の氏名を自書しないもの	認し難いもの	候補者の何人かを記載したものを認し難いもの	白紙投票	単に雑事を記載したもの	単に記号符号を記載したもの	計
川内町	—	186	—	—	—	—	2	—	—	—	64	19	43	314
大畑町	—	203	—	6	—	—	2	—	55	61	5	50	382	
大間町	—	53	—	—	—	—	—	—	46	61	1	38	199	
東通村	—	308	—	—	—	—	—	—	12	110	19	41	490	
風間浦村	—	63	—	—	—	—	—	—	1	36	2	9	111	
佐井村	—	61	—	2	—	—	1	—	30	33	—	11	138	
協野沢村	—	59	—	—	—	—	—	—	—	29	—	7	95	
計	—	933	—	8	—	—	5	—	144	394	46	199	1,709	

三戸郡

区分 町村名	いないもの	成規の用紙を用いたもの	候補者でない者の氏名を記載したもの	候補者となることのできない者の氏名を記載したもの	二人以上の候補者の氏名を記載したもの	被選挙権のない候補者の氏名を記載したもの	外他事を記載したものの	候補者の氏名を自書しないもの	認し難いもの	候補者の何人かを記載したものを認し難いもの	白紙投票	単に雑事を記載したもの	単に記号符号を記載したもの	計
三戸町	—	352	—	2	—	—	—	—	57	107	27	—	545	
五戸町	—	372	—	—	—	—	—	—	1	98	74	—	545	
田子町	—	171	—	—	—	—	—	—	4	36	41	48	300	
名川町	—	269	—	—	—	—	—	—	48	169	83	—	569	
南部町	—	112	—	6	—	—	—	—	—	71	5	16	210	
階上村	—	83	—	—	—	—	6	—	29	52	72	30	272	
福地村	—	64	—	—	—	—	—	—	54	22	1	33	174	
南郷村	—	135	—	1	—	—	—	—	—	43	48	27	255	
倉石村	—	81	—	—	—	—	—	—	8	49	2	22	162	
新郷村	—	158	—	—	—	—	—	—	45	92	12	39	346	
計	—	1,797	—	9	—	—	6	—	246	739	365	216	3,378	

四. 候補者得票数に関する調 (五十音順)

全 国 区

五十音別	届番号	氏 名	五十音別	届番号	氏 名	五十音別	届番号	氏 名	
あ	4	あか お尾 びん 敏	か	57	おお たに えい じゆん 大 谷 登 潤	す	5	しも じよう やす まろ 下 条 康 膺	
	8	あ阿 べ部 たけまつ 竹 松		75	おか もと ふみ お 岡 本 文 男		50	しぶ や谷 くに ひこ 淡 谷 邦 彦	
	9	あ安 さと つみ ちよ代 里 積 千		98	おお たけ へいはちろう 大 竹 平 八 郎		100	し清 みず わたる 水 亘	
	62	あ安 べ部 ほうしゆん (本名 安部 法 日出生)		18	か加 とろ シ ツ エ		40	すず き木 いち ぞう 鈴 木 市 藏	
	66	あづま たかし 東 隆		23	かわ の さん ぎよう 川 野 三 暁		55	すず き木 かず ひろ 鈴 木 一 弘	
	68	あさ い とおる 浅 井 亨		67	かわ の こう めい 河 野 孔 明		56	すず き木 つよし 鈴 木 強	
	81	あさ の りよう じ 浅 野 良 治		73	かな ざわ かず お 金 沢 数 男		せ	72	せい じよう みの 聖 成 稔
い	6	いそ だ まさ のり 磯 田 正 則	85	かた やま がん 片 山 敏	た	17		たか ぎ木 しゆん 高 木 俊 司	
	36	いな うら しか ぞう 稲 浦 鹿 藏	109	かん の とし を 菅 野 俊 夫		19		たか ぎ木 ひさ 高 木 寿 之	
	52	いの うえ な つ え 井 上 井 上 義	き	21		きた むら み つ る 北 村 北 村 暢		32	た田 なか はじめ 田 中 一
	78	いし い しよう じ二 石 井 正 二		76		き喜 た か ず お 喜 多 一 雄		35	たか せ 瀬 む えん 高 瀬 夢 園
	80	いわ ま まさ お 岩 間 正 男	く	7		くろ だ かん いち 黒 田 寛 一		47	たか だ しず お 高 田 静 雄
	94	いづみ やま さん ろく 泉 山 三 六		け		83		げん だ みの 源 田 実	53
	102	い伊 とろ ぎ けん 伊 藤 義 賢	こ	11		こ ざかい よし お 小 酒 井 義 男	59	たか やま つね お 高 山 恒 雄	
う	22	うら べ ひで お 占 部 秀 男		15	こ ばやし たけし 小 林 武	60	たま き かず お 玉 置 和 郎		
	29	うえ だ おと いち 上 田 音 市	20	こ ばやし よし お 小 林 珍 雄	99	た田 むら り いち 田 村 理 一			
え	26	え江 とろ あきら 江 藤 智	24	こ にし ひで を 小 西 英 雄	103	た田 じり よう き 田 尻 容 基			
	77	えん どう しのお 遠 藤 忍	25	こう の ぎ いち 河 野 義 一	105	たま い しよう いち 玉 井 庄 一			
お	10	おに き木 かつ とし 鬼 木 勝 利	64	こ が せん 古 賀 専	108	たか やす せい 高 安 勢			
	12	お小 だ とし よ 小 田 俊 与	さ	28	さこ みず ひさ つね 迫 水 久 常	つ	13	つね おか いち ろう 常 岡 一 郎	
	27	おお たに とろ の すけ 大 谷 藤 之 助		1	しげ むね ゆう ぞう 重 宗 雄 三		48	つじ たけ ひさ 辻 辻 武 寿	
	31	おお つぼ とろ いち 大 坪 藤 市		3	しば や谷 かなめ 柴 谷 要	て	44	て しま さかえ 手 島 栄	

候補者得票数に関する調 (五十音順)

全 国 区

五十音別	届出番号	氏 名	五十音別	届出番号	氏 名	五十音別	届出番号	氏 名
	54	てん ぼう ひろ ひこ 天 坊 裕 彦	は	34	はたけ やま つる きち 昌 山 鶴 吉		63	まつ むら しゆう いつ 松 村 秀 逸
と	2	とよ た まさ たか 豊 田 雅 孝		61	はやし しん じ 林 真 治	み	51	み しま しず え 三 島 静 江
	46	とま べ ち ひで とし 吉 米 地 英 俊		70	は せ が わ じん 長 谷 川 仁		96	みつ むら じん すけ 光 村 甚 助
な	30	なか むら まさ お 中 村 正 難		84	はやし しお 林 塩	む	65	むか い ちよう ねん 向 井 長 年
	49	なか むら ぎん ぞう 中 村 吟 造	ひ	69	ひら ばやし たけし 平 林 剛	も	89	もり た た ま 森 田 太 三
	90	なか やま こう いち 中 山 幸 市		71	ひ たか ひろ ため 日 高 広 為		97	もり や そ いち 森 八 三 一
	91	なが き まさ みつ 永 木 正 光		93	ひとつ まつ さだ よし つ 松 定 吉		104	もと き か いちろう 元 木 嘉 一 郎
	95	なか むら じゆん ぞう 中 村 順 造	ふ	37	ふる や けい じ 古 谷 敬 二		106	もり しま はつ じろう 森 島 初 次 郎
	107	なか こ たけ いち 中 子 武 一		42	ふじ わら あ き 藤 原 (本名 中上川あき)	や	38	やま した はる え 山 下 春 江
に	87	にの みや ぶん ぞう 二 宮 文 造		43	ふる ばやし まさ かず 古 林 昌 和		79	やま さき ひとし 山 崎 一 秀
ね	45	ね ぎ せい ぞう 根 木 清 蔵		58	ふじ わら みち こ 藤 原 道 子		82	やす だ ぜんいちろう 安 田 善 一 郎
の	14	の の やま いち ぞう 野 々 山 一 三	ほ	39	ほう じよう しゆん ぼち 北 条 八 (本名 北条橋八)		86	やま たか し げり 山 高 (本名 山高 茂)
	41	の ち ひろ ゆき 野 知 浩 之	ま	16	まる も しげ さだ 丸 茂 重 貞	よ	92	よこ かわ しよう いち 横 川 正 市
	88	の みぞ かつ 野 溝 勝		33	ま なべ ぎ じゆう 真 鍋 儀 十			

候補者得票数に関する調

全国区

市町村	1 重宗雄三 (自)	2 豊田雅孝 (自)	3 柴谷要 (社)	4 赤尾敏 (諸)	5 下条康磨 (白)	6 磯田まさのり (自)	7 黒川寛一 (諸)	8 阿部竹松 (社)	9 安里積千代 (無)	10 鬼木かつとし (無)	小計
県計	3,268	4,436	12,050	862	2,651	423	144	3,378.733	358	53	27,623.733
市計	1,247	2,789	8,055	485	1,575	264	67	1,303.788	211	20	16,016.788
町村計	2,021	1,647	3,995	377	1,076	159	77	2,074.945	147	33	11,606.945
青森市	290	1,556	2,936	142	405	26	22	168.258	65	6	5,616.258
弘前市	553	536	1,517	101	412	87	15	76.064	86	3	3,386.064
八戸市	90	372	2,678	133	277	32	11	183.853	29	5	3,810.853
黒石市	201	90	151	23	114	32	8	6.266	7	1	633.266
五所川原市	55	94	159	29	230	69	2	20.192	4	2	664.192
十和田市	17	68	22	18	61	11	3	46.020	6	1	253.020
三沢市	19	27	153	24	33	2	4	780.135	13	0	1,055.135
むつ市	22	46	439	15	43	5	2	23	1	2	598
市計	1,247	2,789	8,055	485	1,575	264	67	1,303.788	211	20	16,016.788

市町村	11 小高義男 (社)	12 小田俊与 (諸)	13 常岡一郎 (同志)	14 野々山三三 (社)	15 小高武 (社)	16 丸茂重貞 (自)	17 高木俊司 (無)	18 加藤シツエ (社)	19 高木ひさゆき (自)	20 小高しんぞ (自)	小計
県計	2,481.543	520	3,767	484.297	15,044.670	5,673	415.471	5,788.563	534.512	1,763.013	36,472.069
市計	1,391.706	228	2,000	280.297	7,757.708	3,176	306.113	3,880.221	288.875	1,381.515	20,690.435
町村計	1,089.837	292	1,767	204	7,286.962	2,497	109.358	1,908.342	245.637	381.498	15,781.634
青森市	38	38	536	102	2,061.276	989	46.832	1,022.896	57.166	631.573	5,522.743
弘前市	326	70	517	55	1,904.804	939	156.967	991.843	89.031	294.148	5,343.793
八戸市	720.706	40	362	61.297	1,200.679	568	72.604	1,037.572	75.392	224.879	4,363.129
黒石市	110	14	243	7	492.917	194	11.332	184.894	37.666	28.081	1,322.890
五所川原市	92	20	131	15	594.083	208	10.200	205	6.800	33.916	1,315.999
十和田市	89	31	119	22	660.883	76	4.636	155.182	12.363	61.986	1,232.050
三沢市	10	6	38	15	324.645	137	1.142	175.951	6.857	33.354	747.949
むつ市	6	9	54	3	518.421	65	2.400	106.883	3.600	73.578	841.882
市計	1,391.706	228	2,000	280.297	7,757.708	3,176	306.113	3,880.221	288.875	1,381.515	20,690.435

候補者得票数に関する調

全 国 区

市町村	北村 21 きたむら みつる (社)	占部 22 うらべ 秀男 (社)	川野 23 かわの さん三 暁 (自)	小西 24 こにし しひで 英雄 (自)	河野 25 こうの ぎいち 義一 (自)	江藤 26 えとう あきら 智 (自)	大谷 27 おおたに とうのすけ 藤之助 (自)	迫水 28 さこみず ひさつね 久常 (自)	上田 29 うえだ おといち 音市 (社)	中村 30 なかむら まさ 正雄 (民)	小計	
県計	15,362	3,776	367,129	5,853	4,141	8,656	9,786	5,475	483	2,101	317	56,002
市計	4,663	2,646	182,255	2,834	2,164	4,548	4,292	2,823	350	1,113	949	25,616
町村計	10,699	1,130	184,874	3,019	2,466	4,108	5,494	2,652	133	987	368	30,385
青森市	2,006	568	57,888	693	346	1,904	1,475	504	105	363	611	8,023
弘前市	689	931	39,121	428	430	677	1,219	1,146	71	195	930	5,827
八戸市	373	467	48,413	535	185	1,044	169	489	119	274	284	3,704
黒石市	239	168	6	481	108	293	295	103	5	48	997	1,747
五所川原市	392	89	19	315	739	61	211	692	415	13	56	2,311
十和田市	455	160	2,500	56	110	105	611	397	45	17	50	1,612
三沢市	150	79	1,333	77	65	131	169	993	61	9	55	799
むつ市	359	184	8	249	177	333	139	849	60	11	69	1,590
市計	4,663	2,646	182,255	2,834	2,164	4,548	4,292	2,823	350	1,113	949	25,616

市町村	大坪 31 おおつぼ とういち 藤市 (自)	田中 32 たなか はじめ 一 (社)	真鍋 33 まなべ ぎじゅう 儀十 (無)	島山 34 はたけ やまつる きち (自)	高瀬 35 たかせ むえん 夢園 (諸)	稲浦 36 いなうら しかぞう 鹿蔵 (自)	古谷 37 ふるや けい 二じ (自)	山下 38 やました はる 江え (自)	北条 39 ほりょう しゅん 八 (無)	鈴木 40 すずき いちぞう 市蔵 (共)	小計	
県計	4,501	10,173	139	1,564	57	7,299	2,719	4,017	862	551	589	31,882
市計	1,215	5,345	92	886	38	2,584	1,880	2,306	357	365	080	15,068
町村計	3,286	4,828	47	678	19	4,715	839	1,711	505	186	509	16,814
青森市	280	1,380	40	288	8	254	411	529	104	105	282	3,399
弘前市	236	1,659	28	207	11	505	676	659	82	80	161	4,143
八戸市	294	977	14	129	7	612	316	370	53	115	294	2,887
黒石市	69	487	1	96	1	463	109	380	29	14	968	1,649
五所川原市	119	442	5	43	4	536	119	105	29	14	325	1,416
十和田市	99	147	2	22	3	65	50	104	10	16	041	505
三沢市	37	112	1	43	1	26	36	72	21	12	289	361
むつ市	81	154	1	58	3	123	163	87	29	6	720	705
市計	1,215	5,345	92	886	38	2,584	1,880	2,306	357	365	080	15,068

候補者得票数に関する調

全国区

市町村	野の知(自) 41 ちひろ 浩之 ゆき	藤原(自) 42 あき	古(無) 43 林昌和	手て(自) 44 島(ま) 栄	根(無) 45 木(せ) 清蔵	と(自) 46 ま(ち) 地(英) 後	高(無) 47 た(だ) 田(静) 雄	辻(無) 48 た(武) け(ひ) さ(き)	中(無) 49 な(む) 村(ら) 吟(きん) 造(ぞう)	洗(無) 50 谷(や) 邦(くに) 彦(ひこ)	小計
県計	12,858	14,384.027	38	6,926	28	3,780	224	37,006	617.711	334	76,195.738
市計	3,663	8,500.137	21	2,792	9	2,497	111	22,535	435.631	167	40,730.768
町村計	9,195	5,883.890	17	4,134	19	1,283	113	14,471	182.080	167	35,464.970
青森市	476	2,320.957	7	995	0	540	23	5,738	75.231	51	10,226.188
弘前市	868	1,843.482	0	451	1	358	17	4,528	95.295	42	8,203.777
八戸市	499	2,125.519	9	447	2	422	40	6,289	191.305	33	10,057.824
黒石市	208	549.670	0	121	5	35	6	1,294	2.586	10	2,231.256
五所川原市	359	645.095	0	248	0	58	10	870	14.419	10	2,214.514
十和田市	649	267.536	0	216	0	871	8	1,546	24.182	6	3,587.718
三沢市	419	512.860	1	147	0	100	3	1,498	26.290	6	2,713.150
むつ市	185	235.018	4	167	1	113	4	772	6.323	9	1,496.341
市計	3,663	8,500.137	21	2,792	9	2,497	111	22,535	435.631	167	40,730.768

市町村	三(無) 51 島(ま) 静(し) 江(え)	井(無) 52 上(う) な(な) つ(つ)	竹(自) 53 た(た) 中(ち) 恒(ね) 夫(お)	天(自) 54 ん(ぼ) 坊(ろ) 裕(ひろ) 彦(ひこ)	鈴(無) 55 す(き) 一(か) 弘(ひろ)	鈴(社) 56 す(き) 木(き) 強(つ)	大(同) 57 お(た) 谷(に) 登(えい) 潤(じゆん)	藤(社) 58 原(ら) 道(みち) 子(こ)	高(民) 59 た(か) 山(やま) 恒(ね) 雄(お)	玉(自) 60 置(ま) 置(か) 和(わ) 郎(ら)	小計
県計	376.418	557.2703	902	11,081	1,224.538	6,845.435	2,432.708	2,470.418	4,097.093	3,208.553	34,997.065
市計	230.769	331.1356	902	4,955	482.988	5,126.605	950.422	1,777.842	2,770.093	1,677.142	19,658.763
町村計	145.649	226.1347		6,126	741.550	1,718.830	1,482.286	692.576	1.327	1,531.411	15,338.302
青森市	65.103	74	402.787	2,061	153.710	1,717.001	323.567	677.037	510.212	666	6,650.417
弘前市	41.155	107	382.563	908	99.502	845.329	269.252	355.513	937.435	221.657	4,167.406
八戸市	59.425	81	233.552	935	101.454	1,168.948	136.874	487.477	898.446	440	4,542.176
黒石市	18.105	19	58	202	25.615	194.413	54.812	43.327	33	95.485	743.757
五所川原市	10	14	77	355	49.588	217.086	124.307	51.904	176	74	1,148.885
十和田市	13.817	10	44	113	12.833	202.124	22.454	68.463	60	38	584.691
三沢市	9.048	20	92	157	13.406	422.304	9.006	44.140	109	77	952.904
むつ市	14.116	6	67	224	26.880	359.400	10.150	49.981	46	65	868.527
市計	230.769	331.1356	902	4,955	482.988	5,126.605	950.422	1,777.842	2,770.093	1,677.142	19,658.763

候補者得票数に関する調

全国区

市町村	林 ^{ほやし} 61 真 ^{まこと} (自) 治 ^ぢ	安 ^あ 62 部 ^べ (自) 法 ^{ほう} 俊 ^{しゆん}	松 ^{まつ} 63 村 ^{むら} (自) 秀 ^{しゆ} 逸 ^{いつ}	占 ^{あつ} 64 賀 ^が (民) 専 ^{せん}	向 ^{むか} 65 井 ^い (民) 長 ^{ちやう} 年 ^{ねん}	東 ^{あづま} 66 隆 ^{たかし}	河 ^{かわ} 67 野 ^の (諸) 孔 ^{こう} 明 ^{めい}	浅 ^{あさ} 68 井 ^い (無) 亨 ^{とむ}	平 ^{ひら} 69 林 ^{ばやし} (社) 剛 ^{たけし}	長 ^{ちやう} 70 谷 ^が (自) 川 ^{かわ} 仁 ^{じん}	小計
県計	6,594.169	474.485	2,843	578	5,182	1,576	133.099	218	1,346.553	5,030	23,975.306
市計	2,994.303	247.198	1,297	440	3,385	930	58.682	121	821.046	2,565	12,859.229
町村計	3,599.866	227.287	1,546	138	1,797	646	74.417	97	525.507	2,465	11,116.077
青森市	597.737	120.738	440	162	1,062	342	8.396	34	134.146	712	3,613.017
弘前市	102.945	36.934	330	39	654	184	16.517	24	121.043	851	2,359.439
八戸市	1,936.680	38.143	180	185	795	178	16.711	25	346.728	629	4,330.262
黒石市	5	3.773	63	11	157	50	3.185	2	43	67	404.918
五所川原市	39.527	14.807	193	18	270	51	8.634	20	96	76	786.968
十和田市	17.205	8.979	48	13	157	55	2.573	2	42.129	159	504.886
三沢市	43.057	23.864	13	8	47	23	2.666	5	9	13	187.587
むつ市	252.152	0	30	4	243	47	0	9	29	58	672.152
市計	2,994.303	247.198	1,297	440	3,385	930	58.682	121	821.046	2,565	12,859.229

市町村	日 ^ひ 71 高 ^{たか} (自) 広 ^{ひろ} 為 ^{ため}	聖 ^{せい} 72 成 ^{じやう} (自) 稔 ^{みゆる}	金 ^{かな} 73 沢 ^{ざわ} (同志) 数 ^{かず} 男 ^お	74 欠	岡 ^{おか} 75 本 ^{もと} (無) 文 ^{ふみ} 男 ^お	青 ^{あお} 76 多 ^た (自) 一 ^{かず} 雄 ^お	遠 ^{えん} 77 藤 ^{とう} (無) 忍 ^{しのぶ}	石 ^{いし} 78 井 ^い (無) 正 ^{しょう} 二 ^じ	山 ^{やま} 79 崎 ^{さき} (自) 齊 ^{ひとし}	岩 ^{いわ} 80 間 ^ま (共) 正 ^{まさ} 男 ^お	小計
県計	5,482	4,788.177	993.648		219	1,146.794	80	240	26,423	8,121.651	47,494.270
市計	821	2,501.133	827.401		106	706.454	39	96	9,207	5,064.779	19,368.767
町村計	4,661	2,287.044	166.247		113	440.340	41	144	17,216	3,056.872	28,125.503
青森市	51	738.582	194		37	261	15	23	3,520	2,055	6,894.582
弘前市	23	319.238	59.087		10	133.254	7	14	1,700	980.829	3,246.408
八戸市	410	654	455		25	145	12	21	695	812	3,229
黒石市	16	176.207	23.314		5	25.200	2	6	739	424.950	1,417.671
五所川原市	13	361	21		7	48	0	17	371	183	1,021
十和田市	262	128.053	11		6	33	1	6	1,478	268	2,193.053
三沢市	4	70	16		6	37	2	3	284	178	600
むつ市	42	54.053	48		10	24	0	6	420	163	767.053
市計	821	2,501.133	827.401		106	706.454	39	96	9,207	5,064.779	19,368.767

候補者得票数に関する調

全国区

市町村	81 浅野のり 良治 (無)	82 安田善一郎 達 (自)	83 源田実 げん (自)	84 林しお はやし (無)	85 片山巖 かたやま (社)	86 山高しげり やまたか (無)	87 二宮文造 にのみやぶん 文造 (無)	88 野みぞ の (社)	89 森田たま もり (自)	90 中山幸市 なかやまこう いち (自)	小計
県計	184	6,412	8,010	10,504.909	410	3,863	138	4,366	7,569	5,323	46,780.225
市計	95	2,562	6,942	6,348.153	233	1,694	62	1,623	3,651	3,216	26,426.532
町村計	89	3,850	1,067	4,156.756	177	2,169	76	2,743	3,918	2,107	20,353.693
青森市	34	666	1,442	2,757.258	77	395	12	302	1,203	1,398	8,286.674
弘前市	15	419	537	1,362.050	41	378	14	330	777	417	4,290.810
八戸市	30	680	2,954	935.790	58	539	19	281	707	344	6,548.309
黒石市	5	94	72	332	4	34	3	111	210	127	992.792
五所川原市	5	201	123	254.472	18	143	1	141	216	367	1,469.472
十和田市	3	189	114	139.794	19	48	4	300	169	246	1,232.740
三沢市	2	62	747	147.942	5	31	4	74	173	63	1,308.942
むつ市	1	251	949	418.847	11	126	5	84	196	254	2,296.793
市計	95	2,562	6,942	6,348.153	233	1,694	62	1,623	3,651	3,216	26,426.532

市町村	91 永木まさみつ 正光 (社)	92 横川正市 よこかわしやう いち (社)	93 一松定吉 ひとまつさだ よし (自)	94 泉山三六 いづみやまさん ろく (自)	95 中村順造 なかむらじゆん ぞう (社)	96 みつむらじゆん 光村甚助 (社)	97 森八三 もり (同志)	98 大竹平八郎 おおたけへい はちろう (同志)	99 田村理一 たむらりいち (無)	100 清水おたる しみず (諸)	小計
県計	452	8,874	841	17,004	7,438	142	3,460	5,681	729	266	44,887.173
市計	315	4,301	582	10,412	5,289	86	1,342	3,652	374	143	26,496.598
町村計	137	4,573	259	6,592	2,148	56	2,118	2,029	355	123	18,390.575
青森市	76	1,797	216	2,345	1,864	21	192	1,313	52	38	7,914.152
弘前市	82	882	213	1,242	1,130	16	418	589	77	46	4,695.930
八戸市	116	619	36	4,652	1,695	14	96	732	78	34	8,072.398
黒石市	3	256	39	255	117	2	162	92	15	5	946.464
五所川原市	11	170	36	130	78	19	262	146	54	3	909.505
十和田市	12	180	17	694	58	7	104	254	42	5	1,373.727
三沢市	8	135	5	429	51	6	58	473	39	12	1,216.034
むつ市	7	262	20	665	293	1	50	53	17	0	1,368.388
市計	315	4,301	582	10,412	5,289	86	1,342	3,652	374	143	26,496.598

候補者得票数に関する調

全 国 区

市町村	101 欠	伊い 藤とう 義ぎ 賢けん (諸)	田た 尻じり 容よう 基き (無)	元もと 木き 嘉か 一いち 郎ろう (無)	玉たま 井い 庄しょう 一いち (無)	森もり 島しま 初はつ 次じろ 郎ろう (無)	仲なか 子こ 武たけ 一いち (無)	高たか 安やす 勢せい (無)	菅かん 野の 俊とし 夫を (無)	110	小 計
県 計		499	56	134	124	215	48	54	38		1,168
市 計		204	39	69	66	85	21	37	18		539
町 村 計		295	17	65	58	130	27	17	20		629
青 森 市		49	11	7	18	8	5	9	2		109
弘 前 市		35	11	22	11	19	4	13	4		119
八 戸 市		75	8	23	19	28	6	11	5		175
黒 石 市		10	0	2	4	1	3	1	0		21
五所川原市		4	0	7	3	9	0	1	4		28
十和田市		1	1	7	10	4	2	1	1		27
三 沢 市		8	7	0	0	12	1	1	2		31
む つ 市		22	1	1	1	4	0	0	0		29
市 計		204	39	69	66	85	21	37	18		539

市町村	(A) 得 票 総 数	(B) 法第68条の2第 2項の規定による 按分の際切り 捨てた票数	(C) いずれの候補 者にも属しな い票数	(D) 有 効 投 票 数 (A)+(B)+(C)	(E) 無 効 投 票 数	投 票 総 数 (D)+(E)
県 計	427,478.656	2.344	9	427,490	37,172	464,662
市 計	223,471.770	0.230	—	223,472	14,552	238,024
町 村 計	204,006.886	2.114	9	204,018	22,620	226,638
青 森 市	66,255.952	0.048	—	66,256	4,130	70,386
弘 前 市	45,782.940	0.060	—	45,783	3,166	48,949
八 戸 市	51,720.939	0.061	—	51,721	2,644	54,365
黒 石 市	12,111.978	0.022	—	12,112	1,104	13,216
五所川原市	13,285.992	0.008	—	13,286	1,180	14,466
十和田市	13,106.986	0.014	—	13,107	717	13,824
三 沢 市	9,972.990	0.010	—	9,973	582	10,555
む つ 市	11,233.993	0.007	—	11,234	1,029	12,263
市 計	223,471.770	0.230	—	223,472	14,552	238,024

候補者得票数に関する調

全国区

市町村	1 重 宗 雄 三 しげむねゆうぞう (自)	2 豊 田 雅 孝 とよたまさたか (自)	3 柴 谷 要 しげや (社)	4 赤 尾 敏 あかお (諸)	5 下 条 康 磨 しもじよやすまろ (自)	6 磯 田 正 則 いそだまさのり (自)	7 黒 田 寛 一 くろだかんいち (諸)	8 阿 部 竹 まつ あべたけまつ (社)	9 安 里 積 千 代 あさとつみちよ (無)	10 鬼 木 勝 利 おにきかつとし (無)	小計
平内町	24	119	406	8	2	1	0	11	7	1	579
蟹田町	2	14	77	1	5	0	1	1	0	0	101
今別町	7	6	10	3	2	1	1	2	0	0	32
蓬田村	8	11	23	2	9	2	0	0	0	0	55
平館村	1	1	21	1	13	0	0	0	0	0	37
三厩村	12	4	12	0	0	1	0	1	0	0	30
野内村	16	31	170	10	15	0	8	36.102	1	0	287.102
東郡計	70	186	719	25	46	5	10	51.102	8	1	1,121.102

市町村	11 小 酒 井 義 男 こさかいよしお (社)	12 小 田 俊 与 おだとしよ (諸)	13 常 岡 一 郎 つねおかいちろう (同志)	14 野 々 山 一 三 ののやまいちぞう (社)	15 小 林 武 たけし こばやし (社)	16 丸 茂 重 貞 まるもしげさだ (自)	17 高 木 俊 司 たかきしゅんじ (無)	18 加 藤 シ ン ジ エ かとう (社)	19 高 木 寿 之 たかぎひさゆき (自)	20 小 林 珍 雄 こばやしよしお (自)	小計
平内町	1	4	32	7	113.179	70	3.500	45	3.500	15.820	294.299
蟹田町	0	2	22	2	42.863	42	6	8	0	3.136	127.999
今別町	0	0	20	0	80	46	1	8	0	0	155
蓬田村	0	5	14	0	33	13	1	10	1	0	77
平館村	0	2	15	0	54.409	30	0	12.750	6	2.591	122.750
三厩村	0	0	4	0	55.903	59	0	3	4	1.096	126.999
野内村	1	1	38	3	55.112	23	4.200	21	2.800	11.887	160.999
東郡計	2	14	145	12	434.466	283	15.700	107.750	17.300	34.530	1,065.746

候補者得票数に関する調

全 国 図

市町村	北村 (社) 21 きたむら みつる	占部 (社) 22 うらべ 秀男	川野 (自) 23 かわの さん三 晩	小西 (自) 24 こにし 英雄	河野 (自) 25 こうの 義一	江藤 (自) 26 えとう 智	大谷 (自) 27 おおたに 藤之助	追水 (自) 28 さしみず 久常	上田 (社) 29 うえだ 音市	中村 (民) 30 なかむら 正雄	小計
平内町	71	30	1	57	10.833	241	388.432	12	4	29.096	844.361
蟹田町	372	7	0	29	2	65	60.227	33	1	8.647	577.874
今別町	540	38	0	27	1	130	0	2	0	2.250	740.250
蓬田村	268	24	0	25	0	47	41.575	17	0	5.571	428.146
平館村	50	5	0	5	3	33	14.760	1	1	9.444	122.204
三厩村	375	32	0	3	0	36	0	2	0	1.454	449.454
野内村	46	10	1	97	16	125	140.141	15	1	19.343	470.484
東郡計	1,722	146	2	243	32.833	677	645.135	82	7	75.805	3,632.773

市町村	大坪藤市 (自) 31 おおつば とういち	田中 (社) 32 たなか 一	真鍋 (無) 33 まなべ 儀十	島山 (自) 34 しまやま 鶴吉	高瀬 (諸) 35 たかせ 夢園	稲浦 (自) 36 いなうら しん蔵	古谷 (自) 37 ふるや 敬二	山下 (自) 38 やました 春江	北条 (無) 39 ほりょう しゆん八	鈴木 (共) 40 すずき いち蔵	小計
平内町	30	77	0	2	1	34	13	32	31	0	220
蟹田町	53	44	0	7	0	7	7	7	1	1.571	127.571
今別町	66	33	0	12	0	8	5	4	11	2.052	141.052
蓬田村	44	50	1	2	0	47	7	30	5	4.050	190.050
平館村	19	35	1	11	1	7	1	5	4	2.476	86.476
三厩村	6	7	0	8	0	54	6	4	5	1.250	91.250
野内村	11	52	0	114	0	48	8	14	16	5.897	268.897
東郡計	229	298	2	156	2	205	47	96	73	17.296	1,125.296

候補者得票数に関する調

全 国 区

市 町 村	野の 知(自) ち(無) ひろゆき 浩之	藤 原(自) あき	古 林(無) 昌(自) 和	手 て(自) しま 栄	根 木(無) ぎ(自) せい ぞう	と ま(自) べ(無) ち(自) 英 俊	高 た(無) か(自) だ(無) し(自) ず(無) 静 雄	辻 た(無) け(自) ひ(自) さ	中 村(無) ち(自) ら(自) ぎ(自) ん(自) ぞ(自) う	浪 谷(無) や(自) くに(自) ひ(自) こ	小 計
平 内 町	42	51.027	0	95	0	22	5	269	0	4	488.027
蟹 田 町	57	32	0	60	0	5	3	64	1.235	1	223.235
今 別 町	34	20.540	0	39	0	6	1	68	2.250	6	176.790
蓬 田 村	23	12.705	0	16	0	3	3	96	3.714	0	157.419
平 館 村	11	11.733	0	111	0	6	0	53	0	11	203.733
三 厩 村	6	3.333	0	21	0	1	0	171	0	5	207.333
野 内 村	45	118.705	1	86	0	15	3	166	3.626	3	441.331
東 郡 計	218	250.043	1	428	0	58	15	887	10.825	30	1,897.868

市 町 村	三 島(無) 静(自) 江え	井 の(無) うえ	竹 中(自) 恒(自) 夫お	天 坊(自) 裕(自) 彦	鈴 木(無) か(自) ず(自) ひろ	鈴 木(社) つと	大 お(同志) 谷(自) 瑩(自) 潤	藤 原(社) 道(自) 子こ	高 山(民) 恒(自) 雄お	玉 置(自) 利(自) 郎お	小 計
平 内 町	2	3	25	219	23.773	39.226	436.567	66.972	95	25.595	936.133
蟹 田 町	1	4	27	44	6.286	25.142	39.772	3	12	2	164.200
今 別 町	1	1	17	45	11.578	7.368	55	17.459	27	15	197.405
蓬 田 村	1	3	5	65	10.800	12.150	7.424	5.294	13	5	127.668
平 館 村	4.250	5	3	87	7.428	16.095	94.240	4.267	30	0	251.280
三 厩 村	0	0	0	21	1.250	2.500	3	6.666	12	0	46.416
野 内 村	1	6	31	170	16.512	115.589	11.858	40.294	16	55	463.253
東 郡 計	10.250	22	108	651	77.627	218.070	647.861	143.952	205	102.595	2,186.355

候補者得票数に関する調

全 国 区

市町村	林 ^{はやし} 真 ^{まこと} 治 ^ぢ (自 ^自) 61	安 ^あ 部 ^べ 法 ^{ほう} 俊 ^{しゅん} (自 ^自) 62	松 ^{まつ} 村 ^{むら} 秀 ^{しゅう} 逸 ^{いつ} (自 ^自) 63	古 ^こ 賀 ^が 専 ^{せん} (民 ^民) 64	向 ^{むか} 井 ^い 長 ^{ちやう} 年 ^{ねん} (民 ^民) 65	東 ^{あづま} 隆 ^{たかし} (民 ^民) 66	河 ^{かわ} 野 ^の 孔 ^{こう} 明 ^{めい} (諸 ^諸) 67	浅 ^{あさ} 井 ^い 亭 ^{てい} (無 ^無) 68	平 ^{ひら} 林 ^{ばやし} 剛 ^{たけし} (社 ^社) 69	長 ^{なが} 谷 ^が 川 ^{がわ} 仁 ^{にん} (自 ^自) 70	小計
平内町	310.758	0	26	8	50	9	2.166	2	2	26	435.924
蟹田町	21.015	0	39	0	16	6	2	0	4	6	94.015
今別町	150.474	0	28	0	23	0	0	1	1	3	206.474
蓬田村	17.371	2	16	0	13	5	0	1	3	6	63.371
平館村	94.131	1	14	0	25	1	0	0	3	110	248.131
三厩村	200.171	0	1	2	11	3	0	0	3	0	220.171
野内村	22.350	7.897	52	1	42	11	0	0	6	72	214.247
東郡計	816.270	10.897	176	11	180	35	4.166	4	22	223	1,482.333

市町村	日 ^ひ 高 ^{たか} 広 ^{ひろ} 為 ^{ため} (自 ^自) 71	聖 ^{せい} 成 ^{じやう} 稔 ^{みね} (自 ^自) 72	金 ^{かな} 沢 ^{さわ} 数 ^{かず} 男 ^お (同志 ^{同志}) 73	74 欠	岡 ^{おか} 本 ^{もと} 文 ^{ぶん} 男 ^お (無 ^無) 75	喜 ^き 多 ^た 一 ^{かず} 雄 ^お (自 ^自) 76	遠 ^{えん} 藤 ^{とう} 忍 ^{しのぶ} (無 ^無) 77	石 ^{いし} 井 ^い 正 ^{しょう} 二 ^に じ (無 ^無) 78	山 ^{やま} 崎 ^{さき} 育 ^{ひこ} (自 ^自) 79	岩 ^{いわ} 間 ^ま 正 ^{まさ} 男 ^お (共 ^共) 80	小計
平内町	121	142	7.166		4	10.238	1	2	207	36	530.404
蟹田町	0	15	0		0	21	1	1	252	30	320
今別町	0	18	2		0	2	1	2	413	15	453
蓬田村	0	7	1		2	4	0	2	159	24	199
平館村	0	8	1		0	0	0	1	200	6	216
三厩村	0	6	1		0	2	0	0	555	6	570
野内村	4	80	1		1	16	0	2	135	66	305
東郡計	125	276	13.166		7	55.238	3	10	1,921	183	2,593.404

候補者得票数に関する調

全 国 区

市町村	81 浅野のり 良治	82 安田だ 善一郎	83 源田だ 実	84 林は しお	85 片山 殿	86 山高た しげり	87 二宮 文造	88 野の みぞか ち	89 森田た ま	90 中か 幸市	小計
平内町	1	50	51	138.241	3	44	1	14	105	54	461.241
蟹田町	0	19	10	51.984	2	46	0	8	36	9	181.984
今別町	0	30	6	42.525	0	15	0	4	64	7	168.525
蓬田村	0	52	5	58.628	1	63	0	4	49	25	257.628
平館村	1	40	6	37.869	1	26	0	1	25	58	195.869
三厩村	0	4	12	25.828	2	24	0	1	30	2	100.828
野内村	0	21	20	159.649	2	44	6	12	110	30	404.649
東郡計	2	216	110	514.724	11	262	7	44	419	185	1,770.724

市町村	91 ながき 正光	92 横川 正市	93 ひつま 定吉	94 泉山 三六	95 なか 順造	96 みつ 甚助	97 森 やそ 一	98 おお 平八 郎	99 田た 理一 いち	100 清水 むる むる	小計
平内町	3	136	7	79	75.903	3	40	29	4	1	377.903
蟹田町	7	66	2	63	32.117	0	19	61	5	1	256.117
今別町	0	37	0	5	13.500	0	5	36	0	0	96.500
蓬田村	0	56	1	34	16.714	0	5	11	6	1	130.714
平館村	2	75	3	17	7.555	0	4	27	2	1	138.555
三厩村	1	49	0	4	14.545	0	1	41	0	1	111.545
野内村	8	133	13	96	58.029	1	16	37	6	3	371.029
東郡計	21	552	26	298	218.363	4	90	242	23	8	1,482.363

候補者得票数に関する調

全 国 区

市町村	101 欠	102 伊藤(諸)藤義賢	103 田尻(無)容基	104 元木(無)嘉一郎	105 玉井(無)庄一	106 森島(無)初次郎	107 仲子(無)武一	108 高安(無)勢	109 菅野(無)俊夫	110	小 計
平内町		17	0	1	1	1	0	2	2		24
蟹田町		0	1	1	0	0	0	0	0		2
今別町		2	0	0	0	0	1	0	0		3
蓬田村		7	0	0	0	0	0	0	0		7
平館村		1	0	2	0	1	1	0	1		6
三厩村		1	0	0	0	0	0	0	0		1
野内村		6	0	0	2	2	0	0	0		10
東郡計		34	1	4	3	4	2	2	3		53

市町村	(A) 得票総数	(B) 法第68条の2第2項の規定による按分の際切り捨てた票数	(C) いずれの候補者にも属しない票数	(D) 有効投票数 (A)+(B)+(C)	(E) 無効投票数	投票総数 (D)+(E)
平内町	5,191.992	0.008	—	5,192	552	5,747
蟹田町	2,175.995	0.005	—	2,176	171	2,347
今別町	2,369.996	0.004	—	2,370	197	2,567
蓬田村	1,692.996	0.004	—	1,693	249	1,942
平館村	1,627.998	0.002	—	1,628	168	1,796
三厩村	1,954.996	0.004	—	1,955	99	2,054
野内村	3,396.991	0.009	—	3,397	205	3,602
東郡計	18,410.964	0.036	—	18,411	1,644	20,055

候補者得票数に関する調

全 国 区

市町村	1 重 しげむね 宗おゆう 雄ぞう 三	2 豊 とよた 田まさ 雅たか 孝か	3 柴 しばや 谷社 要かなめ	4 赤 あか 尾お 諸敏	5 下 しもじ 条よや 康やす 鷹まろ	6 磯 いそ 田だ 正まさ 則のり	7 黒 くろ 田だ 寛かん 一いち	8 阿 あべ 部た 竹け 松まつ	9 安 あさと 里つみ 積千 千代よ	10 鬼 おに 木き 勝かつ 利とし	小 計
鯉ヶ沢町	137	26	182	13	22	1	2	10.666	6	0	399.666
木造町	80	246	56	14	47	11	3	4	41	2	504
深浦町	115	14	111	3	1	0	1	3	0	0	248
森田村	35	18	38	3	9	1	0	0	1	0	105
岩崎村	16	1	40	1	1	0	0	1	0	0	60
柏村	44	22	11	2	6	0	0	1.333	4	0	90.333
稻垣村	5	8	6	4	13	0	2	7	0	0	45
車力村	10	6	8	11	2	0	4	1	0	1	43
西郡計	442	341	452	51	101	13	12	27.999	52	3	1,494.999

市町村	11 小 こご 酒お 井い 義よし 男お	12 小 おた 田と 俊し 与よ	13 常 つね 岡お かい 一郎	14 野 のの のや 々山 一三	15 小 こ 林ば 社し 武たけし	16 丸 まる 茂も 重し 貞げ 貞さだ	17 高 たか 木き 俊し 司ん じ	18 加 か 藤た とう シツ エ	19 高 たか 木ぎ 寿ひ 之さ ゆき	20 小 こ 林ば 社し 珍よし 雄し お	小 計
鯉ヶ沢町	10	4	15	2	430.222	85	0	44	8	17.777	615.999
木造町	7	26	59	18	304.501	93	0	106	13	12.498	638.999
深浦町	1	0	9	1	172.571	86	1.125	30	7.875	3.428	311.999
森田村	1	3	7	2	66.827	15	0	20	0	1.172	115.999
岩崎村	1	0	10	2	63	61	1	11	0	0	149
柏村	4	0	4	2	66.828	14	0	5	0	1.172	97
稻垣村	1	3	37	1	132.802	76	0	24	0	1.196	275.998
車力村	3	4	35	1	61	45	0	19	0	0	168
西郡計	28	40	176	29	1,297.751	475	2.125	259	28.875	37.243	2,322.994

候補者得票数に関する調

全国区

市町村	北村 (自) 21 きたむらみつる	占部 (社) 22 うらべひでお秀男	川野 (自) 23 かわのさんぎょう三晴	小西 (自) 24 こにしひでを英雄	河野 (自) 25 こうのぎいち義一	江藤 (自) 26 えとうあきら藤智	大谷 (自) 27 おおたにとうのすけ藤之助	追水 (自) 28 さこみずひさつね久常	上田 (社) 29 うえだおといち音市	中村 (民) 30 なかむらまさお正雄	小計
鯉ヶ沢町	180	28.333	2	136.563	166	166	178.468	57	5	30.811	900.175
木造町	190	64	0	312	68	49	288.928	59	7	37.596	1,075.524
深浦町	359	17	0	51	255.716	56	263.439	14	2	10	1,028.155
森田村	50	11	1.142	69	14.857	7	61.523	6	0	3.500	224.022
岩崎村	134	0	0	59	56	32	35	3	0	21	340
柏村	29	5	0	113	4	8	174.793	8	1	20.125	362.918
稲垣村	38	7	0	69	23	0	123.750	14	1	4	279.750
車力村	64	1	0	68	8	4	53.720	22	4	30	254.720
西郡計	1,044	133.333	3.142	877.563	545.573	322	1,179.621	183	20	157.032	4,465.264

市町村	大坪 (自) 31 おおつぼとういち藤市	田中 (社) 32 たなかはじめ	真鍋 (無) 33 まなべぎじゅう儀十	島山 (自) 34 はたけやまのきち鶴吉	高瀬 (請) 35 たかせむえん瀬夢園	稲浦 (自) 36 いなうらしかぞう鹿蔵	古谷 (自) 37 ふるやけい二敬	山下 (自) 38 やましたはる春江え	北条 (無) 39 ほうじょうゆん八	鈴木 (共) 40 すずきいちぞう木市蔵	小計
鯉ヶ沢町	68	239	2	9	0	98	43	20	21	7	507.322
木造町	185	190	3	7	0	91	40	51	32	3.758	602.758
深浦町	52	133	0	15	1	67	22	31	13	5.869	339.869
森田村	114	69	0	1	0	7	26	16	0	1.454	234.454
岩崎村	36	48	0	3	0	39	0	12	3	0	141
柏村	300	45	0	1	0	52	4	8	2	4	416
稲垣村	89	57	0	10	0	6	24	12	2	0	200
車力村	104	87	1	0	0	649	9	5	10	5	870
西郡計	948	868	6	46	1	1,009	168	155	83	27.403	3,311.403

候補者得票数に関する調

全 国 区

市 町 村	野の 知(自) 41 ちひろゆき 浩之	藤原(自) 42 あき	古林(無) 43 昌和	手て(自) 44 しま 栄	根ね(無) 45 木せいぞう 清藏	とま(自) 46 まべちひでとし 地英俊	高(無) 47 ただしず 田静雄	辻(無) 48 たけひさ 武寿	中(無) 49 なかむらぎんぞう 村吟造	渋谷(無) 50 やくくにひこ 谷邦彦	小 計
鯉ヶ沢町	334	159,778	1	87	0	9	0	480	2,679	5	1,078,457
木造町	919	383,265	0	40	1	17	6	343	4,423	11	1,724,688
深浦町	213	121,684	0	39	0	3	4	335	2,176	3	720,860
森田村	76	58,664	0	47	0	7	0	44	0	3	235,664
岩崎村	39	34	0	28	0	8	1	143	1	0	254
柏村	66	190,716	0	25	0	1	0	128	2,875	0	413,591
稲垣村	253	136,337	0	27	0	5	4	63	0	2	490,337
車力村	239	126	0	26	0	5	1	104	0	0	501
西郡計	2,139	1,210,444	1	319	1	55	16	1,640	13,153	24	5,418,597

市 町 村	三島(無) 51 静江え	井上(無) 52 いのうえ なつえ	竹中(自) 53 たけなかつね 中恒夫	天坊(自) 54 てんぼうひろひこ 裕彦	鈴木(無) 55 すずきかずひろ 一弘	鈴木(社) 56 すずき つよし	大谷(同志) 57 おおたにえいじ 登潤	藤原(社) 58 ふじわらみち 原道子	高山(民) 59 たかやまつね 山恒雄	たま(自) 60 たまきかず 置和郎	小 計
鯉ヶ沢町	4	10	70	105	25,627	39,050	75,513	22,220	29	25	405,410
木造町	6	9	65	126	56,373	53,868	90,070	19,734	32	62	520,045
深浦町	0	2	9	111	8,217	12,913	59,560	14,315	23	9	249,005
森田村	0	1	7	156	18,909	11,636	6,476	5,332	8	7	221,353
岩崎村	1	3	3	13	4	14	0	0	17	1	56
柏村	1	0	1	24	8	4	18,206	2,283	1	4	63,489
稲垣村	0	0	17	8	6,818	8,181	2,250	4,661	26	39	111,910
車力村	2	1	2	5	20	4	12,279	0	15	2	63,279
西郡計	14	26	174	548	147,944	147,648	264,354	68,545	151	149	1,690,491

候補者得票数に関する調

全国区

市町村	林 ⁶¹ はやし しん 真ん 治じ	安 ⁶² あべ べ 法ほう 俊しゆん 俊	松 ⁶³ まら むら しゅう 秀逸	古 ⁶⁴ こ 賀が せん 専	向 ⁶⁵ むか い 井い 長ちやう 年ねん	東 ⁶⁶ あづま 隆 たかし	河 ⁶⁷ かわ 野の 孔こう 明めい	浅 ⁶⁸ あさ 井い 亭とせ 亭	平 ⁶⁹ ひら 林ぼし 剛たけし	長 ⁷⁰ はせ がわ 川せが わ 仁じん	小計
鯉ヶ沢町	248.249	5.333	15	3	62	21	0	4	26	25	409.582
木造町	59.945	11	39	5	54	32	4	6	7	47	264.945
深浦町	480	1	17	0	34	45	5.283	0	4	16	602.283
森田村	3	4	86	0	6	10	0	3	3	12	127
岩崎村	199	0	27	1	35	4	0	0	4	0	270
柏村	1.157	2.666	3	0	4	0	1	1	0	0	12.823
稲垣村	2.110	2	54	1	8	67	0	1	3	21	159.110
車力村	0	3	2	3	8	4	1	0	0	159	180
西郡計	993.461	28.999	243	13	211	183	11.283	15	47	280	2,025.743

市町村	日 ⁷¹ ひた かひろ 高たか 広ひろ 為ため	聖 ⁷² せい 成じよう 稔みね	金 ⁷³ かな ざわ 沢数 数 男お	74 欠	岡 ⁷⁵ おか もと 文ふみ 男お	喜 ⁷⁶ き 多た かず 一かず 雄お	遠 ⁷⁷ えん 藤とう 忍しのぶ	石 ⁷⁸ いし 井い 正しやう 正二じ	山 ⁷⁹ やま 崎さき 崎 ひとし	岩 ⁸⁰ いわ 間ま 正まさ 正男お	小計
鯉ヶ沢町	7	41	8		7	10	1	1	729	101	905
木造町	5	50	15		8	11	0	8	241	181	519
深浦町	2	15	1		2	6	0	2	494	33	555
森田村	4	28.542	1		2	4	0	2	40	18	99.542
岩崎村	1	6	0		0	0	0	4	458	71	540
柏村	1	71.923	1		0	3	0	4	6	8	94.923
稲垣村	0	79.591	10		1	0	0	1	42	26	159.591
車力村	0	37	2		0	4	0	1	27	55	126
西郡計	20	329.056	38		20	38	1	23	2,037	493	2,999.056

候補者得票数に関する調

全 国 区

市町村	浅野のり 良治 (無)	安田だ 善一郎 (自)	源けん だ実 (自)	林はやし しお (無)	片かた やまがん (社)	山やまた 高しげり (無)	二のみや 宮ぶんぞう (無)	野のみぞ みぞかち (社)	森もり たたま (自)	なかやま まこういち (自)	小計
鯉ヶ沢町	31	58	25	82.749	4	44	6	33	76	81	440.749
木造町	5	188	45	257.054	15	70	2	167	138	197	1,084.054
深浦町	0	38	14	0	2	54	1	5	68	40	222
森田村	5	53	8.456	22	1	29	0	28	32	60	238.456
岩崎村	1	24	4	21	0	26	1	9	23	9	118
柏村	0	44	6.076	20.842	2	8	0	18	22	33	153.918
稻垣村	2	8	20.408	302.888	5	53	1	46	38	33	509.296
車力村	2	28	1	15	0	27	0	92	42	23	230
西郡計	46	441	123.940	721.533	29	311	11	398	439	476	2,996.473

市町村	ながき まさみつ (社)	横川 しょういち (社)	ひとつまつ さだよし (自)	泉山 さんろく (自)	なかむら じゅんぞう (社)	みつむら じんすけ (社)	森もり はやそいち (同志)	おおたけ へいはちろう (同志)	田たむら りいち (無)	清しみず むねおたる (諸)	小計
鯉ヶ沢町	2	121	5	25	37.509	3	50	59	17	0	319.509
木造町	8	119	14	56	72.980	3	216	15	32	4	539.980
深浦町	3	64	4	15	34.823	0	7	18	9	1	155.823
森田村	0	24	4	6	24.500	0	162	4	8	1	233.500
岩崎村	0	17	1	1	5	4	4	2	0	1	35
柏村	1	129	1	10	14	0	49	5	2	0	211
稻垣村	0	72	0	16	21	0	95	0	3	0	207
車力村	1	53	0	49	0	1	37	10	1	1	153
西郡計	15	599	29	178	209.812	11	620	113	72	8	1,854.812

候補者得票数に関する調

全 国 区

市町村	101 欠	伊藤 義賢 (102)	田尻 容基 (103)	元木 嘉一郎 (104)	玉井 庄一 (105)	森島 初次郎 (106)	仲子 武一 (107)	高安 勢 (108)	菅野 俊夫 (109)	小 計
鯉ヶ沢町		22	0	2	3	11	3	1	2	44
木造町		3	0	1	4	4	1	0	0	13
深浦町		4	0	0	0	3	0	0	0	7
森田村		0	0	2	0	5	0	0	2	9
岩崎村		1	0	0	0	0	0	0	0	1
柏村		0	0	0	0	0	0	0	0	0
稲垣村		0	1	1	1	0	0	0	0	3
車力村		0	0	0	0	0	1	0	0	1
西郡計		30	1	6	8	23	5	1	4	78

市町村	(A) 得票総数	(B) 法第68条の2第2項の規定による按分の際切り捨てた票数	(C) いずれの候補者にも属しない票数	(D) 有効投票数 (A)+(B)+(C)	(E) 無効投票数	投票総数 (D)+(E)
鯉ヶ沢町	6,025.869	0.131	—	6,026	487	6,513
木造町	7,486.993	0.007	—	7,487	751	8,238
深浦町	4,439.994	0.006	—	4,440	574	5,014
森田村	1,843.990	0.010	2	1,846	223	2,069
岩崎村	1,964	0.000	—	1,964	210	2,174
柏村	1,915.995	0.005	—	1,916	322	2,238
稲垣村	2,440.992	0.008	1	2,442	291	2,733
車力村	2,589.999	0.001	—	2,590	314	2,904
西郡計	28,707.832	0.168	3	28,711	3,172	31,883

候補者得票数に関する調

全 国 区

市町村	1 重宗雄三 (自)	2 豊田雅孝 (自)	3 柴谷要 (社)	4 赤尾敏 (諸)	5 下条康麿 (自)	6 磯田まさのり (自)	7 黒田寛一 (諸)	8 阿部竹まつ (社)	9 安里積千代 (無)	10 鬼木勝利 (無)	小計
岩木町	111	14	29	8	73	3	0	1,285	0	0	239,285
相馬村	36	1	7	1	8	1	0	169,925	0	0	223,925
西目屋村	24	1	1	3	1	0	1	183	3	0	217
中郡計	171	16	37	12	82	4	1	354,210	3	0	680,210

市町村	11 小酒井義男 (社)	12 小田としよ (諸)	13 常岡一朗 (同志)	14 野々山一三 (社)	15 小林武 (自)	16 丸茂重貞 (自)	17 高木俊司 (無)	18 加藤シヅエ (社)	19 高木寿之 (自)	20 小林珍雄 (自)	小計
岩木町	11	13	49	5	62,040	85	3,750	62	11,250	3,960	306
相馬村	0	4	6	6	26,666	9	4	29	0	1,333	85,999
西目屋村	1	0	0	1	38,926	8	3	19	1	3,073	74,999
中郡計	12	17	55	12	127,632	102	10,750	110	12,250	8,366	466,998

市町村	21 北村みつる (社)	22 占部秀男 (社)	23 川野三三 (自)	24 小西英雄 (自)	25 河野義一 (自)	26 江藤智 (自)	27 大谷藤之助 (自)	28 迫水久常 (自)	29 上田おとし (社)	30 中村正雄 (民)	小計
岩木町	38	23	3	32	9	12	182,773	81	6	11,078	397,851
相馬村	39	3	0	26	2	0	86,627	14	5	16	191,627
西目屋村	45	3	0	7	2	7	46	8	2	10,434	130,434
中郡計	122	29	3	65	13	19	315,400	103	13	37,512	719,912

市町村	31 大坪藤市 (自)	32 田中一 (社)	33 真鍮儀十 (無)	34 畠山吉 (自)	35 高瀬夢園 (諸)	36 稲浦鹿藏 (自)	37 古谷敬二 (自)	38 山下春江 (自)	39 北条しゆん八 (無)	40 鈴木市蔵 (共)	小計
岩木町	84	170	3	9	1	29	28	98	8	3,843	433,843
相馬村	36	76	0	0	0	56	1	52	1	1,162	223,162
西目屋村	55	59	0	1	0	70	3	23	4	4,470	219,470
中郡計	175	305	3	10	1	155	32	173	13	9,475	876,475

候補者得票数に関する調

全 国 区

市町村	野の知 (自) 41 ちひろ 浩之	藤原 (自) 42 あき	古林 (無) 43 昌和	手島 (自) 44 栄	根木 (無) 45 清蔵	吉米 (自) 46 英俊	高田 (無) 47 静雄	辻武 (無) 48 ひさ	中村 (無) 49 吟造	渋谷 (無) 50 邦彦	小計
岩木町	240	262.404	0	82	2	21	0	344	6.647	9	967.051
相馬村	82	109.555	0	61	0	14	0	120	0	0	386.555
西目屋村	29	53.883	0	101	0	2	2	199	2.086	0	388.969
中郡計	351	425.842	0	244	2	37	2	663	8.733	9	1,742.575

市町村	三島 (無) 51 静江	井上 (無) 52 なつえ	竹中 (自) 53 恒夫	天坊 (自) 54 裕彦	鈴木 (無) 55 かずひろ	鈴木 (社) 56 強	大谷 (同志) 57 壺潤	藤原 (社) 58 道子	高山 (自) 59 恒雄	玉置 (自) 60 和郎	小計
岩木町	5	2	20	94	6.406	30.750	1.226	12.595	42	5	218.977
相馬村	3	3	12	12	8.135	76.703	2.373	6.444	8	1	132.655
西目屋村	2	2	1	7	4.470	10.058	1	7.116	9	4	47.644
中郡計	10	7	33	113	19.011	117.511	4.599	26.155	59	10	399.276

市町村	林 (自) 61 真治	安部 (自) 62 俊	松村 (自) 63 秀逸	古賀 (民) 64 専	向井 (民) 65 長年	東 (民) 66 隆	河野 (諸) 67 孔明	浅井 (無) 68 亨	平林 (社) 69 剛	長谷 (無) 70 川仁	小計
岩木町	3.243	7.714	73	2	52	24	0	0	7	139	307.957
相馬村	0	1.075	15	0	22	2	1	0	2	5	48.075
西目屋村	0	1	2	1	7	5	2	0	6	1	25
中郡計	3.243	9.789	90	3	81	31	3	0	15	145	381.032

市町村	日高 (自) 71 広為	野成 (自) 72 稔	金沢 (同志) 73 数男	岡本 (無) 74 文男	喜多 (自) 75 かず雄	遠藤 (無) 76 忍	石井 (無) 77 正二	山崎 (自) 78 育	岩間 (共) 79 まさ男	小計
岩木町	0	9	4	8	3	1	2	270	44	341
相馬村	0	15.200	1	0	0	0	2	119	18	155.200
西目屋村	5	135.260	0	1	1	0	2	267	3	414.260
中郡計	5	159.460	5	9	4	1	6	656	65	910.460

候補者得票数に関する調

全国区

市町村	81 浅野の良治 (無)	82 安田善一郎 (自)	83 源田実 (自)	84 林しお (無)	85 川山巖 (社)	86 山高しげり (無)	87 二宮文造 (無)	88 野のみぞかつ (社)	89 森田たま (自)	90 中野山幸市 (自)	小計
岩木町	5	90	25	76.756	8	28	0	20	75	64	391.756
相馬村	0	4	3.800	37	8	14	2	48	38	30	184.800
西目屋村	0	1	9.737	24	4	4	1	5	23	7	78.737
中郡計	5	95	38.537	137.756	20	46	3	73	136	101	655.293

市町村	91 永木正光 (社)	92 横川正市 (社)	93 一松定吉 (自)	94 泉山三六 (自)	95 中村順造 (社)	96 光村甚助 (社)	97 森八三 (同志)	98 大竹平八郎 (同志)	99 田村理一 (無)	100 清しみず (諸)	小計
岩木町	0	63	16	108	95.275	1	27	33	11	0	354.275
相馬村	2	33	5	18	16	0	15	105	2	3	199
西目屋村	2	13	2	5	11.478	0	6	11	6	2	58.478
中郡計	4	109	23	131	122.753	1	48	149	19	5	611.753

市町村	101 欠	102 伊藤義賢 (諸)	103 田尻容基 (無)	104 元木嘉一郎 (無)	105 玉井庄一 (無)	106 森島初次郎 (無)	107 仲子たけいち (無)	108 高安勢 (無)	109 菅野俊夫 (無)	110	小計
岩木町		0	0	0	1	1	0	0	0		2
相馬村		0	0	0	0	1	0	0	0		1
西目屋村		0	0	0	0	5	0	0	0		5
中郡計		0	0	0	1	7	0	0	0		8

市町村	(A) 得票総数	(B) 法第68条の2第2項の規定による按分の際切り捨てた票数	(C) いずれの候補者にも属しない票数	(D) 有効投票数 (A)+(B)+(C)	(E) 無効投票数	投票総数 (D)+(E)
岩木町	3,559.995	0.005	—	3,960	821	4,781
相馬村	1,831.998	0.002	—	1,832	268	2,100
西目屋村	1,659.991	0.009	—	1,660	124	1,784
中郡計	7,451.984	0.016	—	7,452	1,213	8,665

候補者得票数に関する調

全国区

市町村	1 重宗(自) しげむね 雄三	2 豊田(自) とよた 雅孝	3 柴谷(社) しばや かなめ 要	4 赤尾(請) あかお 敏	5 下条(自) しもじょう やすまろ 康鷹	6 磯田(自) いそだ まさのり 正則	7 黒田(請) くろだ かんいち 寛一	8 阿部(社) あべ たけまつ 竹松	9 安里(無) あさと つみちよ 積千代	10 鬼木(無) おにき かつとし 勝利	小計
藤崎町	149	42	99	11	12	2	1	3,546	3	0	322,546
大鰐町	89	40	187	13	9	9	1	24,750	4	3	379,750
尾上町	103	114	82	4	12	5	5	5	1	0	331
浪岡町	68	44	203	13	28	2	0	16,800	2	2	378,800
平賀町	68	77	43	10	45	6	0	3,409	4	1	257,409
常盤村	69	0	105	10	13	18	0	0	2	1	218
田舎館村	343	2	171	4	11	0	3	6	3	0	543
碓ヶ関村	8	17	81	4	0	0	0	2	2	0	114
南郡計	897	336	971	69	130	42	10	61,505	21	7	2,544,505

市町村	11 小酒井(社) こさかい 義男	12 小田(請) おだ 俊与	13 常岡(同志) つねおか いちろう 一郎	14 野々山(社) ののやま いちぞう 一三	15 小林(社) こばやし たけし 武	16 丸茂(自) まるも しげさだ 重貞	17 高木(無) たかぎ しゅんじ 俊司	18 加藤(社) かとう しんじ シヅエ	19 高木(自) たかぎ ひさゆき 寿之	20 小林(自) こばやし よし 珍雄	小計
藤崎町	10	14	19	1	82,657	67	0	45	9	22,343	270
大鰐町	35	1	30	2	181,858	52	0	51,863	21	16,142	390,863
尾上町	33	5	51	4	143,727	53	5,500	53,981	5,500	10,254	364,962
浪岡町	16	5	99	6	242,468	81	9,100	82	3,900	16,531	560,999
平賀町	72,837	8	108	3	209,250	118	2,750	70,671	8,250	15,912	616,670
常盤村	4	5	56	0	90	10	2,666	31	1,333	0	199,999
田舎館村	15	4	77	1	56,557	127	3	36	3	12,442	334,999
碓ヶ関村	2	0	7	1	39,853	19	0	6	3	3,146	80,999
南郡計	187,837	42	447	18	1,046,370	527	23,016	376,515	54,983	96,770	2,819,491

市町村	21 北村(社) きたむら みつる	22 占部(社) うらべ 秀男	23 川野(自) かわの さん 三勝	24 小西(自) こにし ひで 英雄	25 河野(自) こうの ぎ 一	26 江藤(自) えとう あきら 智	27 大谷(自) おおた とうの すけ 藤之助	28 迫水(自) さこみず ひさつね 久常	29 上田(社) うえだ おと 音市	30 中村(民) なかむら まさ 正雄	小計
藤崎町	48	6	13	56	17	30	160,211	64	1	12,235	407,446
大鰐町	599	30,437	3,462	74,065	23,076	70	49,881	77	4	9,232	940,153
尾上町	66	14	3	223	41,896	22	114,312	36	7	33,056	560,264
浪岡町	61	78	14	174	37	104	166,893	64	7	32,319	738,212
平賀町	86	126	13,538	16	88,780	83	294,339	57	2	20,356	787,013
常盤村	36	56	3	63	14	25	35	16	2	16,805	266,805
田舎館村	48	10	61,832	164	14	50	109,591	63	0	12,610	533,033
碓ヶ関村	496	2	2	7	4	65	32	12	1	7,777	628,777
南郡計	1,440	322,437	113,832	777,065	239,752	449	962,227	389	24	144,390	4,861,703

候補者得票数に関する調

全国区

市町村	藤大藤市 31 おおつぼとういち (自)	田中 32 なか (社) はじ	真鍋儀十 33 まなべぎじゅう (無)	島山鶴吉 34 はげやまつるぎち (自)	高瀬夢園 35 たかせむえん (議)	稲浦鹿蔵 36 いなうらしかぞう (自)	古谷敬二 37 ふるやけいじ (自)	山下春江 38 やましたはるえ (自)	北条しゆんばち 39 ほうじょう (無)	鈴木市蔵 40 すずきいちぞう (共)	小計
藤崎町	38	284	2	12	0	17	14	53	5	2,138	427,138
大鰐町	79	108	4	136	1	26	19	36	14	5,680	428,680
尾上町	30	138	0	33	0	38	20	57	22	8,907	346,907
浪岡町	45	199	0	10	0	15	61	101	6	10,350	447,350
平賀町	32	126	1	23	1	166	38	81	10	4,799	482,799
常盤村	40	34	0	1	0	8	5	43	5	7,222	143,222
田舎館村	38	125	1	3	0	72	8	50	7	1,166	305,166
碓ヶ関村	22	21	0	16	1	4	12	17	2	1,090	96,090
南郡計	324	1,035	8	234	3	346	177	438	71	41,352	2,677,352

市町村	野のちひろゆき 41 のちひろゆき (自)	藤原あき 42 ふじわらあき (自)	古林昌和 43 ふるばやしまさかず (無)	手てし 44 てし (自)	根木清蔵 45 ねぎせいぞう (無)	苫米地英俊 46 とまべちひでとし (自)	高田静雄 47 たかだしずお (無)	辻武寿 48 つじたけひさ (無)	中村吟造 49 なかむらぎんぞう (無)	渋谷邦彦 50 しぶやくにひこ (無)	小計
藤崎町	99	37,320	0	26	0	6	6	128	3,059	2	307,379
大鰐町	111	169,993	1	42	0	40	2	542	2,638	1	911,631
尾上町	167	70,268	0	30	1	9	2	274	10,312	3	566,580
浪岡町	483	179,478	0	74	2	29	2	787	11,517	10	1,577,995
平賀町	448	224,420	0	50	1	25	0	733	4,523	10	1,495,943
常盤村	75	47,196	0	17	0	6	1	228	4,583	0	378,779
田舎館村	166	64,205	0	132	0	12	1	256	0	0	631,205
碓ヶ関村	73	21,500	0	58	1	2	0	94	1,500	3	254
南郡計	1,622	814,380	1	429	5	129	14	3,042	38,132	29	6,123,512

市町村	三島静江 51 しみましず (無)	井上なつえ 52 いのうえ (無)	竹中恒夫 53 たけなかつねお (自)	天坊裕彦 54 てんぼうひろひこ (自)	鈴木一弘 55 すずきかずひろ (無)	鈴木木強 56 すずききつよし (社)	大谷豊潤 57 おおたにえいじゅん (同志)	藤原道子 58 ふじわらみちこ (社)	高山恒雄 59 たかやまつねお (民)	玉置和郎 60 たまきかずお (自)	小計
藤崎町	2	2	36	444	21,379	7,483	14,789	20,680	31	3	582,331
大鰐町	8,135	15	58	199	27,265	134,055	5,116	19,005	69	11	545,576
尾上町	1,018	5	17	173	10,401	38,654	16,667	15,728	29	37	343,468
浪岡町	6	6	25	278	40,250	64,400	47,106	36,521	74	50	627,277
平賀町	6,328	8	19	138	22,799	44,399	14,660	24,579	28	72	377,765
常盤村	0	4	3	80	7,222	11,555	0	9,803	13	170	298,580
田舎館村	0	4	3	170	22,166	25,666	2,408	9,794	45	40,816	322,850
碓ヶ関村	2	2	2	188	6,545	4,363	0	4,500	18	1	228,408
南郡計	25,481	46	163	1,670	158,027	330,575	100,746	140,610	307	384,816	3,326,255

候補者得票数に関する調

全国区

市町村	林はとし(自) 真しん 治じ 61	安あべ(自) 部べ ほう 俊しゅん 俊しゅん 62	松まむら(自) 村むら 秀しゅう 逸いつ 63	古こ賀が(民) 賀が 専せん 専せん 64	向むか(民) 井い 長ちやう 年ねん 65	東あづま(民) 隆たかし 隆たかし 66	河かわ(諸) 野の 孔こう 明めい 67	浅あさ(無) 井い 亨とる 亨とる 68	平ひら(社) 林はとし 剛たかし 69	長はせ(自) 谷せがわ 仁じん 仁じん 70	小計
藤崎町	2.100	9.454	44	2	13	15	0	2	6	6	99.554
大鰐町	15.681	38.746	5	4	37	19	3.462	2	11	73	208.889
尾上町	4.027	0	8	4	41	4	1.100	4	11	43	120.127
浪岡町	9.658	1.200	23	6	51	23	2	9	4	43	171.858
平賀町	2.181	21.590	29	5	101	7	2.680	1	4	18	191.451
常盤村	7	7	7	10	23	12	1	2	5	6	80
田舎館村	1.113	2	22	0	23	6	1.166	0	5	12	72.279
碓ヶ関村	1.095	0	0	3	15	0	0	0	1	29	49.095
南郡計	42.855	79.990	138	34	304	86	11.408	20	47	230	993.253

市町村	日ひたか(自) 高たかひろ 為ため 71	聖せい(自) 成じやう 稔みね 稔みね 72	金かな(同志) 沢さわかず 数お 73	74 欠	岡おか(無) もとふみ 文お 75	喜き(自) 多たかず 雄お 76	遠えん(無) 藤どうしのぶ 忍ぶ 77	石いし(無) 井いしやう 正じ 78	山やま(自) 崎さき 斉し 79	岩いわ(共) 間ままさき 正お 80	小計
藤崎町	1	109.589	0		2	3	0	1	47	155	318.589
大鰐町	5	27	15		0	24	0	2	660	50	783
尾上町	1	53	0		1	8	1	1	223	257	545
浪岡町	4	28.417	6		10	34	7	9	632	207.673	938.090
平賀町	1	145.221	5		1	11	2	5	329	110	609.221
常盤村	2	13	3		3	7	0	1	96	66	191
田舎館村	1	22	4.081		0	5.102	1	1	66	45	145.183
碓ヶ関村	0	0	0		1	1	1	2	530	13.722	548.722
南郡計	15	398.227	33.081		18	93.102	12	22	2,583	904.395	4,078.805

市町村	浅あさ(無) のりやうじ 良治 81	安やす(自) 田た 善いちろう 一郎 82	源げん(自) 田た 実みね 実みね 83	林はやし(無) 塩しお 塩しお 84	片かた(社) やま 巖がん 巖がん 85	山やまた(無) 高たか しげり 86	一に(無) みやぶんぞう 宮文造 87	野の(社) みぞ 勝かつ 勝かつ 88	森もり(自) 田た たま 89	中なか(自) やま 幸いち 幸いち 90	小計
藤崎町	0	67	17.411	60.900	2	41	1	121	59	48	417.311
大鰐町	0	72	42	99.317	4	117	0	35	92	76	537.317
尾上町	0	71	15	88.724	6	21	6	144	64	56	471.724
浪岡町	2	160	39.582	122.341	7	145	2	113	95	51	736.923
平賀町	3	83	26.778	129.818	3	256	3	445	88	69	1,106.596
常盤村	1	93	16	20	2	15	0	21	42	24	234
田舎館村	1	63	13	47.886	2	12	0	56	60	72	326.886
碓ヶ関村	0	8	4	21.904	0	2	0	10	21	3	69.904
南郡計	7	617	173.771	590.890	26	609	12	945	521	399	3,900.661

候補者得票数に関する調

全 国 区

市町村	ながきまさみつ 永木正光 (社) 91	よこかわしょういち 横川正市 (社) 92	ひとつまつさだよし 一松定吉 (自) 93	いづみやまさんろく 泉山三六 (自) 94	なかむらじゆんぞう 中村順造 (社) 95	みつむらしんすけ 光村甚助 (社) 96	もり 森 (同志) 97 八やそいち	おおたけへいほう 大竹平八郎 (同志) 98	たむらりいち 田村理一 (無) 99	しみず 清水 (諸) 100 むら	小 計
藤崎町	1	112	4	60	36,706	1	26	91	7	2	340,706
大鰐町	3	85	12	65	79,128	1	30	32	16	5	328,128
尾上町	3	148	6	109	18,600	1	96	50	6	5	442,600
浪岡町	6	266	14	119	139,489	3	83	35	14	2	681,489
平賀町	2	131	8	136	70,118	1	215	94	6	5	668,118
常盤村	3	37	3	70	33,611	0	48	29	5	3	231,611
田舎館村	1	58	4	71	80,389	0	45	61	7	1	328,389
碓ヶ関村	0	25	2	5	15	0	1	3	3	0	54
南郡計	19	862	53	635	473,041	7	544	395	64	23	3,075,041

市町村	伊いとうぎけん 藤義賢 (諸) 102	たじりようき 田尻容基 (無) 103	もとぎ 元木 (無) 104 かちろう	たま井しょういち 玉井庄一 (無) 105	もりしまはつじろう 森島初次郎 (無) 106	なかたけいち 仲子武一 (無) 107	たかやす 高安 (無) 108 せい	かんのとし 菅野俊夫 (無) 109	小 計
藤崎町	1	1	0	1	1	1	0	0	5
大鰐町	2	0	0	1	10	1	0	1	15
尾上町	1	0	0	2	1	0	1	0	5
浪岡町	10	2	2	0	21	1	2	0	38
平賀町	1	0	1	0	1	2	0	0	5
常盤村	0	0	0	0	2	2	0	0	4
田舎館村	3	0	0	1	0	0	0	1	5
碓ヶ関村	4	1	0	1	2	0	0	0	8
南郡計	22	4	3	6	38	7	3	2	85

市町村	(A) 得票総数	(B) 法第68条の2第2項の規定による按分の際切り捨てた票数	(C) いずれの候補者にも属しない票数	(D) 有効投票数 (A)+(B)+(C)	(E) 無効投票数	投票総数 (D)+(E)
藤崎町	3,498	0.000	—	3,498	319	3,817
大鰐町	5,468.987	0.013	—	5,469	699	6,168
尾上町	4,097.632	0.368	—	4,098	385	4,483
浪岡町	6,896.993	0.007	—	6,897	604	7,501
平賀町	6,597.985	0.015	—	6,598	1,190	7,788
常盤村	2,245.996	0.004	—	2,246	180	2,426
田舎館村	3,547.990	0.010	—	3,548	582	4,130
碓ヶ関村	2,131.995	0.005	—	2,132	158	2,290
南郡計	34,485.578	0.422	—	34,486	4,117	38,603

候補者得票数に関する調

全 国 区

市町村	1 重 宗 雄 三 しげむねゆうぞう (自)	2 豊 田 雅 孝 たままさたか (自)	3 柴 谷 要 かなめ (社)	4 赤 尾 敏 あかおびん (諸)	5 下 条 康 麿 しもじょうやすまろ (自)	6 磯 田 正 則 いそだまさのり (自)	7 黒 田 寛 一 くろだかんいち (諸)	8 阿 部 竹 松 あべたけまつ (社)	9 安 里 積 千 代 あさとつみちよ (無)	10 鬼 木 勝 利 おにきかつとし (無)	小 計
板柳町	140	69	128	17	155	13	8	5	6	0	541
金木町	23	62	35	7	61	4	0	3	3	0	198
中里町	102	68	71	27	113	5	13	80.236	13	6	498.236
鶴田町	55	48	114	12	154	4	1	3.750	8	0	399.750
市浦村	1	0	0	0	7	0	0	1	0	1	10
小泊村	7	3	1	4	7	0	0	1	0	0	23
北郡計	328	250	349	67	497	26	22	93.986	30	7	1,669.986

市町村	11 小 酒 井 義 男 こさかいよしお (社)	12 小 田 俊 与 おだとしよ (諸)	13 常 岡 一 郎 つねおかいちろう (同志)	14 野 々 山 一 三 のやまいちぞう (社)	15 小 林 武 こばやしたけし (社)	16 丸 茂 重 貞 まるもしげさだ (自)	17 高 木 俊 司 たかきしゆんじ (無)	18 加 藤 シ ツ エ かとうしつエ (社)	19 高 木 寿 之 たかぎひさゆき (自)	20 小 林 珍 雄 こばやしよしお (自)	小 計
板柳町	33	24	69	15	187.994	124	1.111	86.945	8.888	9.005	558.943
金木町	34	10	41	5	140	52	0	41	4	0	327
中里町	28	20	66	29	242.466	46	24.062	131	52.937	13.533	652.998
鶴田町	6	17	44	3	186.735	128	2	57	0	8.078	451.813
市浦村	1	1	4	0	74	8	1	8	7	0	104
小泊村	0	0	7	2	53.854	8	0	13	3	1.145	87.999
北郡計	102	72	231	54	885.049	366	28.173	336.945	75.825	31.761	2,182.753

市町村	21 北 村 みつる きたむら (社)	22 占 部 秀 男 うらべひでお (社)	23 川 野 三 曉 かわのさんきょう (自)	24 小 西 英 雄 こにしひで (自)	25 河 野 義 一 こうのぎいち (自)	26 江 藤 智 えとうあきら (自)	27 大 谷 藤 之 助 おおたにとうのすけ (自)	28 追 水 久 常 さこみずひさつね (自)	29 上 田 音 市 うえだおといち (社)	30 中 村 正 雄 なかむらまさお (民)	小 計
板柳町	73	14	11.785	70	36.842	76	198.978	205	2	43.200	730.805
金木町	724	22	1	112	304	6	85	37	2	10.588	1,303.588
中里町	442	2	0	65	60	17	123.189	44	5	22.040	780.229
鶴田町	63	21.381	3.750	34.618	113.844	33	203.928	106	9	12.131	600.652
市浦村	288	58	0	2	45.955	2	64.615	24	0	48.489	533.059
小泊村	101	2	0	6	177	4	8	31	0	10.800	339.800
北郡計	1,691	119.381	16.535	289.618	737.641	138	683.710	447	18	147.248	4,288.133

候補者得票数に関する調

全国区

市町村	31 おつぼとういち 大坪藤市 (自)	32 たなか 田中一 (社)	33 まなべぎ 真鍋儀十 (無)	34 はなやま 島山鶴吉 (自)	35 たかせむえん 高瀬夢園 (諸)	36 いなうらしかぞう 稲浦鹿藏 (自)	37 ふるやけいじ 古谷敬二 (自)	38 やましたはるえ 山下春江 (自)	39 ほうじゆんぱち 北条しゆんぱち (無)	40 すずきいちぞう 鈴木市蔵 (共)	小計
板柳町	115	379	2	15	3	404	17	60	7	6.686	1,008.686
金木町	116	144	6	18	0	260	21	20	28	4	617
中里町	143	300	1	7	1	248	12	58	25	6.685	801.685
鶴田町	170	137	4	29	0	394	40	177	17	2.510	970.510
市浦村	18	43	0	0	0	137	7	3	3	0	211
小泊村	30	89	0	0	0	194	0	21	11	0	345
北郡計	592	1,092	13	69	4	1,637	97	339	91	19.881	3,953.881

市町村	41 のちひろゆき 野知浩之 (自)	42 ふじわらあき 藤原あき (自)	43 ふるぼしまさかず 古林昌和 (無)	44 てしまさかえ 手島栄 (自)	45 根ぎせいぞう 根木清藏 (無)	46 とまべちひでとし とまべち英俊 (自)	47 たかたしずお 高田静雄 (無)	48 つじたけひさ 辻武寿 (無)	49 なかむらぎんぞう 中村吟造 (無)	50 しづやくにひこ 渋谷邦彦 (無)	小計
板柳町	166	267.921	0	117	2	45	2	429	18.514	5	1,052.435
金木町	180	531.188	0	26	0	13	3	251	0	7	1,011.188
中里町	158	122.436	0	131	0	12	5	154	3.480	1	586.916
鶴田町	156	156.361	2	52	1	38	3	189	3.466	4	604.827
市浦村	37	67.279	0	71	0	2	3	41	0	0	221.279
小泊村	5	34	0	24	0	7	1	47	0	1	119
北郡計	702	1,179.185	2	421	3	117	17	1,111	25.460	18	3,595.645

市町村	51 三しましず江え 三島静江 (無)	52 いのうえなつえ 井上なつえ (無)	53 たけなかつねお 竹中恒夫 (自)	54 てんぼうひろひこ 天坊裕彦 (自)	55 すずきかずひろ 鈴木一弘 (無)	56 すずきつよし 鈴木強 (社)	57 おおたにえい 大谷栄潤 (同志)	58 ふじわらみち子 藤原道子 (社)	59 たかやまつねお 高山恒雄 (民)	60 たまきかずお 玉置和郎 (自)	小計
板柳町	5.054	9	40	322	24.072	80.240	81.021	17.078	64	53	695.465
金木町	1	2	26	18	34	30	36	13.329	27	22	209.329
中里町	7	11	12	12	23.398	8.913	55.804	15.564	12	24	181.679
鶴田町	3	7	21	578	27.610	28.865	53.912	9.638	14	39	782.025
市浦村	0	0	2	19	7	14	10.385	7.721	11	0	71.106
小泊村	1	1	1	8	9.692	4.307	7	0	18	3	52.999
北郡計	17.054	30	102	957	125.772	166.325	244.122	63.330	146	141	1,992.603

候補者得票数に関する調

全 国 区

市町村	61 林(自) 眞ん 治じ	62 安(自) 部法 俊	63 松(自) 村秀 逸	64 古(民) 賀が 専	65 向(民) 井い 長年	66 東(民) 隆	67 河(諸) 野の 孔明	68 浅(無) 井い 亭	69 平(社) 林(自) 剛	70 長(自) 谷せ 川が 仁	小計
板柳町	14.857	4	152	4	32	56	3.371	4	14	88	372.228
金木町	5.365	0	75	1	45	12	1	1	7	13	160.365
中里町	1.011	3.761	55	2	53	7	3	0	7	5	136.772
鶴田町	5.455	1.250	241	1	92	14	1.324	12	10.058	91	469.087
市浦村	33.319	4	6	0	15	5	1.044	0	0	13	77.363
小泊村	114.526	0	23	0	14	1	0	8	2	68	230.526
北郡計	174.533	13.011	552	8	251	95	9.739	25	40.058	278	1,446.341

市町村	71 日(自) 高た 廣か 為ひろ	72 聖(自) 成よ 稔	73 金(同志) 沢数 男	74 欠	75 岡(自) 本も 文と 男お	76 喜(自) 多た 一自 雄お	77 遠(無) 藤(自) 忍	78 石(無) 井い 正二	79 山(自) 崎さ 齊ひ	80 岩(共) 間ま 正ま 男お	小計
板柳町	1	55	6		1	11	0	6	172	78	330
金木町	51	20	3		1	7	0	3	757	125	967
中里町	31	98	6		2	3	0	3	952	73	1,168
鶴田町	6	18	6		2	7	1	5	278	68	391
市浦村	0	11	0		0	3	0	0	221	17	252
小泊村	1	12	0		1	1	1	0	93	64	173
北郡計	90	214	21		7	32	2	17	2,473	425	3,281

市町村	81 浅(無) 野の 良治	82 安(自) 田善 一郎	83 源(自) 田だ 実	84 林(自) 塩	85 片(社) 山が 巖	86 山(無) 高た しげり	87 一(無) のみや 宮やん 文造	88 野(社) のみ 勝	89 森(自) もり 田た たま	90 中(自) なか やま 山ま 幸こう 市いち	小計
板柳町	0	66	48	73.142	3	55	7	67	113	73	505.142
金木町	0	98	20	35.634	3	14	2	35	97	16	320.634
中里町	1	85	23	167.987	8	1	1	113	75	33	507.987
鶴田町	1	91	41	137.466	7	20	0	47	102	117	563.466
市浦村	0	53	4	20.681	1	2	1	9	21	8	119.681
小泊村	1	32	6	12.473	0	3	0	2	30	29	115.473
北郡計	3	425	142	447.383	22	95	11	273	438	276	2,132.383

候補者得票数に関する調

全 国 区

市町村	91 ながき 木正光 (社)	92 よこかわ 川正市 (社)	93 ひらまつ 一松定吉 (自)	94 いづみや 山三六 (自)	95 なかむら 村順造 (社)	96 みつむら 光村甚助 (社)	97 もりや 森やそ (同志)	98 おおたけ 大竹平八郎 (同志)	99 たむら 田村理一 (無)	100 清しみず 清水みず (諸)	小計
板柳町	23	147	29	118	46,285	3	105	112	22	6	611,285
金木町	3	81	5	31	19,411	0	28	16	6	0	189,411
中里町	4	88	7	19	3,480	1	52	20	1	4	199,480
鶴田町	4	93	11	68	62,388	2	120	73	3	6	442,388
市浦村	2	141	2	10	5,510	0	5	1	2	1	169,510
小泊村	0	24	0	11	7,200	0	4	5	5	0	56,200
北郡計	36	574	54	257	144,274	6	314	227	39	17	1,668,274

市町村	101 欠	102 伊藤 藤義賢 (諸)	103 田尻 田尻容基 (無)	104 もと木 元木嘉一郎 (無)	105 たま井 玉井しやういち (無)	106 もりしま 森島初次郎 (無)	107 なかこ 仲子たけいち (無)	108 たかや 高安やす (無)	109 かん野 菅野のとし (無)	110 小計
板柳町		2	2	3	7	1	0	1	0	16
金木町		0	0	1	2	4	0	0	0	7
中里町		2	0	0	1	0	0	0	0	3
鶴田町		5	0	0	0	3	1	0	0	9
市浦村		0	1	0	0	0	0	0	0	1
小泊村		1	0	0	2	0	0	0	1	4
北郡計		10	3	4	12	8	1	1	1	40

市町村	(A) 得票総数	(B) 法第68条の2第2項の規定による按分の際切り捨てた票数	(C) いずれの候補者にも属しない票数	(D) 有効投票数 (A)+(B)+(C)	(E) 無効投票数	投票総数 (D)+(E)
板柳町	6,421,989	0.011	—	6,422	676	7,098
金木町	5,310,515	0.485	—	5,311	582	5,893
中里町	5,516,982	0.018	—	5,517	392	5,909
鶴田町	5,684,518	0.482	—	5,685	956	6,641
市浦村	1,769,998	0.002	—	1,770	216	1,986
小泊村	1,546,997	0.003	1	1,548	213	1,761
北郡計	26,250,999	1.001	1	26,253	3,035	29,288

候補者得票数に関する調

全国区

市町村	1 しげむね 重宗雄三 (自)	2 とよた 田まさたか 雅孝 (自)	3 しば 谷や 柴谷要 (社)	4 あか 尾お 赤尾敏 (諸)	5 しもじよ 下条康麿 (自)	6 いそだ 磯田まさのり (自)	7 くろだ 黒田かんいち (諸)	8 あべ 阿部たけまつ (社)	9 あさとつ 安里積千代 (無)	10 おたき 鬼木かつとし (無)	小計
野辺地町	13	11	330	10	18	6	0	21,818	1	0	410,818
七戸町	8	131	16	7	10	8	2	59,491	1	0	242,491
百石町	2	11	26	3	8	3	0	16,714	1	0	70,714
十和田町	3	4	0	4	14	1	0	0	0	0	26
六戸町	6	4	77	7	8	11	4	10,909	1	0	128,909
横浜町	2	2	55	3	6	0	1	2	0	0	71
上北町	1	11	278	0	3	10	1	54,726	1	0	359,726
天間林村	3	4	43	5	5	6	0	1,074,693	1	1	1,142,693
甲地村	1	6	136	3	4	6	2	15	0	0	173
下田村	3	6	93	7	2	0	0	13	1	3	128
六ヶ所村	0	3	16	0	6	3	1	2	0	0	31
上北郡計	42	193	1,070	49	84	54	11	1,270,351	7	4	2,784,351

市町村	11 こさかい 小酒井義男 (社)	12 おだとし 小田俊与 (諸)	13 つねおか 常岡一朗 (同志)	14 ののや 野々山一三 (社)	15 こぼし 小林たけし (社)	16 まるも 丸茂重貞 (自)	17 たかき 高木しゅんじ (無)	18 かとう 加藤シヅエ (社)	19 たかぎ 高木ひさゆき (自)	20 こぼし 小林よしお (自)	小計
野辺地町	2	2	10	1	262,804	73	0	53	0	8,181	411,985
七戸町	2	3	15	5	248,380	119	1,428	46	8,571	5,619	453,998
百石町	2	5	66	1	105,310	11	2,666	21,913	5,333	12,617	232,839
十和田町	1	6	61	1	110,821	18	0	19	2	1,178	219,999
六戸町	7	14	37	11	115,696	18	0	32	7	4,214	245,910
横浜町	0	1	11	2	97,080	1	0	9	0	5,919	126,999
上北町	2	0	11	1	133,481	65	0	24	5	2,518	243,999
天間林村	1	5	5	5	145,675	29	0	26	0	9,323	225,998
甲地村	1	4	6	6	161,784	23	0	26	4	2,216	234
下田村	1	6	24	2	66	7	0	22	0	0	128
六ヶ所村	1	2	52	1	150,857	15	2,500	20,833	2,500	1,142	248,832
上北郡計	20	48	298	36	1,597,888	379	6,594	299,746	34,404	52,927	2,772,559

候補者得票数に関する調

全国区

市町村	北村(社) 21 きたむらみつる	占部(社) 22 うらべひでお秀男	川野(自) 23 かわのさん三三	小西(自) 24 こにしひで英雄	河野(自) 25 こうのぎいち	江藤(自) 26 えとうあきら	大谷(自) 27 おおたにとうのすけ	迫水(自) 28 さしみずひさつね	上田(社) 29 うえだおとしち音市	中村(民) 30 なかむらまさお	小計
野辺地町	403	46	0	64	13	284	141.157	35	3	16.091	1,005.248
七戸町	269	46	0	32	32	252	81.700	12	1	19.587	745.287
百石町	8	48	3	9	22.880	8	24	17	5	17.875	162.755
十和田町	241	2	0	5	2	22	207	1	1	6.166	487.166
六戸町	53	49	1	46	11	73	87.272	10	4	14.489	348.761
横浜町	190	2	0	6	6	36	41	11	0	12.428	304.428
上北町	36	6	4	14	3	96	18.571	4	1	4.727	187.298
天間林村	114	2	2	17	4	163	52.359	6	0	15.645	376.004
甲地村	200	2	0	49	10	61	103.756	13	1	5.280	445.036
下田村	12	4	0	62	0	57	6	10	1	8.272	160.272
六ヶ所村	221	4	0	15	6	30	126.195	10	3	0	415.195
上北郡計	1,747	211	10	319	109.880	1,082	889.010	129	20	120.560	4,637.450

市町村	大坪(自) 31 おおつぼとういち藤市	田中(社) 32 たなかはじめ	真鍋(無) 33 まなべぎじゅう	高山(自) 34 たかやまつるぎら	高瀬(諸) 35 たかせむえん	稲浦(自) 36 いなうらしかぞう	古谷(自) 37 ふるやけい二じ	山下(自) 38 やまたはる江え	北条(無) 39 ほうじょうゆんばち	鈴木(共) 40 すずきいちぞう	小計
野辺地町	66	170	0	24	1	11	12	25	7	1.173	317.173
七戸町	34	155	1	32	0	35	36	63	3	0	359
百石町	15	17	1	3	0	232	5	25	26	1.259	325.259
十和田町	30	37	0	2	1	8	11	23	2	2.500	116.500
六戸町	47	57	0	2	0	65	16	23	6	3.450	219.450
横浜町	30	24	3	4	0	26	9	5	0	1.333	102.333
上北町	44	41	0	1	0	7	4	15	1	0	113
天間林村	21	29	1	3	1	24	8	25	5	1.666	118.666
甲地村	36	31	1	5	0	8	6	7	4	2.727	100.727
下田村	32	11	0	0	1	102	13	6	2	1.200	168.200
六ヶ所村	64	28	0	0	0	55	5	3	1	2.210	158.210
上北郡計	419	600	7	76	4	573	125	220	57	17.518	2,098.518

候補者得票数に関する調

全国区

市町村	野の 知(自) ちひろ 浩之ゆき	藤原(自) あき	古(無) 林昌和	手て(自) 島(自) 栄	根ね(無) 木ぎ 清蔵	とま(自) 米地 英俊	高(無) たか 田静雄	辻(無) たけ 武寿	中(無) なか 村吟造	し(無) しぶ 谷邦彦	小計
野辺地町	68	213.635	4	33	0	51	5	303	3.682	4	685.317
七戸町	198	111.336	0	118	0	38	4	424	3.200	2	898.536
百石町	32	39.265	0	57	1	32	0	263	0	1	425.265
十和田町	80	15.347	0	89	0	67	0	518	0	0	769.347
六戸町	185	176.784	0	107	1	175	1	319	8.454	15	988.238
横浜町	245	41.543	0	44	1	18	2	252	0	1	604.543
上北町	79	135.798	0	43	0	12	4	404	0	5	682.798
天間林村	852	68.109	0	46	0	29	0	221	0	1	1,217.109
甲地村	484	157.767	0	156	0	16	0	330	0	2	1,145.767
下田村	71	35.658	0	21	0	52	0	305	1.181	0	485.839
六ヶ所村	438	37.625	0	128	0	33	3	243	5.666	0	888.291
上北郡計	2,732	1,032.867	4	842	3	523	19	3,582	22.183	31	8,791.050

市町村	三(無) みしま 島静江	井(無) いの 上なつえ	竹(自) たけ 中恒夫	天(自) てん 坊裕彦	鈴(無) すず 木か 弘	鈴(社) すず 木強	大(同志) おお 谷壘潤	藤(社) ふじ 原道子	高(民) たか 山恒雄	玉(自) たま 置かず 郎	小計
野辺地町	1	7	41	222	9.384	111.442	7.842	30.364	12	17	459.032
七戸町	0	7	33	30	4.933	32.066	4.300	11.663	15	24	161.962
百石町	2.086	4	40	22	1.259	31.481	0	12.734	11	30	154.560
十和田町	3	1	3	25	6.250	11.250	0	8.652	2	13	73.152
六戸町	8	5	12	35	1.150	41.400	2.726	18.213	45	4	172.489
横浜町	1	2	1	44	10.666	8	0	7.456	14	4	92.122
上北町	1	1	0	34	7	7	1.428	7.201	16	12	86.629
天間林村	4	1	3	19	8.333	9.999	12.638	11.891	17	49	135.861
甲地村	0	2	1	248	4.090	23.181	1.235	15.233	12	14	320.739
下田村	1	0	2	123	2.400	8.400	0	7.341	6	25	175.141
六ヶ所村	4,166	1	0	9	3.315	15.473	2.804	5.375	24	1	66.133
上北郡計	25.252	31	136	811	58.780	299.692	32.973	136.123	174	193	1,897.820

候補者得票数に関する調

全 国 区

市町村	61 林はし(自)真ん治じ	62 安あ(自)部べほほう俊ゆん	63 松ま(自)村むらしゅう逸いつ	64 古こ(民)賀がせん	65 向む(民)井い長ちやうねん	66 東あ(民)つまたかし	67 河か(諸)野のこうめい	68 浅あ(無)い井い亭とる	69 平ひ(社)らばやし剛げし	70 長は(自)谷せがわ仁じん	小計
野辺地町	50.487	2.181	2	0	23	14	2	0	3.013	13	109.681
七戸町	15.377	5.508	96	1	50	16	0	0	4	59	246.885
百石町	59.166	1.285	1	4	9	11	3.120	0	7.071	10	105.642
十和田町	2.153	0	7	1	104	23	1	1	3	18	160.153
六戸町	10.804	1.090	11	7	7	8	1	2	5.088	7	59.982
横浜町	123.651	0	4	0	25	1	1	0	0	2	156.651
上北町	1.153	1.269	7	0	16	4	1	1	16	51	98.422
天間林村	6.851	10.063	8	0	18	10	0	1	19	26	98.914
甲地村	2.320	0	70	2	13	2	0	3	5	2	99.320
下田村	0	0	1	0	4	5	0	2	3	27	42
六ヶ所村	68.491	1	3	1	16	4	4	0	4	72	173.491
上北郡計	340.453	22.396	210	16	285	98	13.120	10	69.172	287	1,351.141

市町村	71 日ひ(自)高たかひろたか廣ひろ為	72 聖せい(自)じしよう成なる	73 金かな(同志)なざわかず数お	74 欠	75 岡お(無)かもとふみ本ぶん男お	76 喜ぎ(自)多たかず雄お	77 遠えん(無)藤とうしのぶ忍	78 石い(無)い井い正しよう二じ	79 山やま(自)崎さきひとし	80 岩いわ(共)間ままさ男お	小計
野辺地町	0	35	1		0	23	1	0	485	84.865	629.865
七戸町	63	33.589	4		4	13	1	0	237	19.612	375.201
百石町	0	36.666	0		1	7	0	3	215	23	285.666
十和田町	9	26	3		0	3	0	0	462	103	606
六戸町	92	43.128	2		4	8	2	1	237	37	426.128
横浜町	1	57.876	0		1	2	0	1	205	52	319.876
上北町	245	10	0		2	7	0	1	118	3	386
天間林村	168	1	2		4	6	0	2	178	11	372
甲地村	119	8	1		2	13	1	4	322	22	492
下田村	25	3	2		0	1	0	1	73	9	114
六ヶ所村	2	1	2		3	1	0	0	207	15	231
上北郡計	724	255.259	17		21	84	5	13	2,739	379.477	4,237.736

候補者得票数に関する調

全国区

市町村	81 浅野良治 (無)	82 安田善一郎 (自)	83 源田実 (自)	84 林しお (無)	85 片山巖 (社)	86 山高しげり (無)	87 二宮文造 (無)	88 野のみぞかつ (社)	89 森田たま (自)	90 中山幸市 (自)	小計
野辺地町	1	67	51	84.512	3	51	0	18	163	31	469.512
七戸町	0	168	23.410	118.622	5	88	0	44	89	49	585.032
百石町	0	54	29.333	11.833	3	16	0	7	30	8	159.166
十和田町	0	15	16	25.846	8	22	0	108	54	18	266.846
六戸町	2	96	37.868	45.196	4	33	2	120	80	41	461.064
横浜町	0	80	8.123	55.348	0	75	0	26	59	3	306.471
上北町	1	48	17	28.846	1	9	3	213	120	33	473.846
天間林村	0	24	17	41.144	3	27	1	67	122	22	324.144
甲地村	0	66	21	26.680	0	10	0	58	114	16	311.680
下田村	0	47	7	23	0	10	0	9	49	5	150
六ヶ所村	2	89	7	53.508	1	71	2	10	100	13	348.508
上北郡計	6	754	234.734	514.535	28	412	8	680	980	239	3,856.269

市町村	91 永木正光 (社)	92 横川正市 (社)	93 一松定吉 (自)	94 泉山三六 (自)	95 なかむらじゅんぞう (社)	96 みつむらじゅんすけ (社)	97 もりやそいち (同志)	98 おおたけへいはらう (同志)	99 田村理一 (無)	100 清水みず (諸)	小計
野辺地町	0	186	2	138	266.360	0	14	60	4	1	671.360
七戸町	1	170	4	91	17.600	1	27	54	14	4	383.600
百石町	1	23	1	211	8.125	1	7	30	5	1	288.125
十和田町	0	98	4	46	30.833	0	59	14	1	2	254.833
六戸町	6	19	4	130	41.056	0	53	115	11	2	381.056
横浜町	0	8	0	31	16.571	0	4	17	0	0	76.571
上北町	1	97	2	70	47.272	0	15	14	8	3	257.272
天間林村	2	43	6	31	22.350	0	15	22	2	1	144.350
甲地村	1	15	0	57	38.720	0	73	5	2	1	192.720
下田村	2	41	0	63	16.545	0	20	28	2	1	173.545
六ヶ所村	2	79	0	48	28.333	2	11	30	5	2	207.333
上北郡計	16	779	23	916	533.765	4	298	389	54	18	3,030.765

候補者得票数に関する調

全国区

市町村	101 欠	伊藤 藤義賢 (諸) 102	田尻 尻容基 (無) 103	もと木 木嘉一郎 (無) 104	たま井 井庄一 (無) 105	もりしま はつじろう (無) 106	なか子 子たけいち (無) 107	たかや 安すせい (無) 108	かん野 のとし (無) 109	110	小計
野辺地町		16	0	0	1	1	0	0	0		18
七戸町		40	1	0	2	8	1	0	1		53
百石町		0	0	0	2	7	0	1	0		10
十和田町		0	0	8	0	0	0	0	0		8
六戸町		3	3	5	4	3	2	0	0		20
横浜町		3	1	1	0	0	0	0	0		5
上北町		16	0	0	0	7	0	0	1		24
天間林村		17	0	0	0	0	0	0	0		17
甲地村		7	0	1	1	1	0	0	1		11
下田村		10	0	1	0	0	0	0	0		11
六ヶ所村		1	0	0	1	0	0	0	0		2
上北郡計		113	5	16	11	27	3	1	3		179

市町村	(A) 得票総数	(B) 法第68条の2第2項の規定による按分の際切り捨てた票数	(C) いずれの候補者にも属しない票数	(D) 有効投票数 (A)+(B)+(C)	(E) 無効投票数	投票総数 (D)+(E)
野辺地町	5,187.991	0.009	1	5,189	619	5,808
七戸町	4,504.992	0.008	—	4,505	405	4,910
百石町	2,219.991	0.009	—	2,220	125	2,345
十和田町	2,987.996	0.004	1	2,989	424	3,413
六戸町	3,451.987	0.013	—	3,452	288	3,740
横浜町	2,165.994	0.006	—	2,166	284	2,450
上北町	2,912.990	0.010	—	2,913	402	3,315
天間林村	4,172.739	0.261	—	4,173	573	4,746
甲地村	3,525.989	0.011	—	3,526	469	3,995
下田村	1,735.997	0.003	1	1,737	245	1,982
六ヶ所村	2,769.993	0.007	—	2,770	498	3,268
上北郡計	35,636.659	0.341	3	35,640	4,332	39,972

候補者得票数に関する調

全 国 区

市町村	1 重 しげ むね ねゆう ぞう 雄三 (自)	2 豊 とよ 田た 雅まさ 孝たか (自)	3 柴 しば 谷や 社(社) 要かな か (社)	4 赤 あか 尾お 諸(諸) 敏びん (諸)	5 下 しも じょう やす まろ (自)	6 磯 いそ 田だ 正まさ 則のり (自)	7 黒 くろ 田だ 寛かん 一いち (諸)	8 阿 あ 部べ たけ まつ 竹松 (社)	9 安 あ 里さと つみ ちよ (無)	10 鬼 おに 木き 勝かつ 利とし (無)	小計
川内町	0	0	18	2	2	1	0	94	6	1	124
大畑町	7	96	31	5	5	1	1	3,500	0	1	150,500
大間町	3	1	10	6	2	1	0	12	1	1	37
東通村	2	4	12	1	9	2	0	58,947	0	0	88,947
風間浦村	5	7	6	4	0	0	0	0	1	0	23
佐井村	3	1	6	0	3	0	0	0	0	0	13
脇野沢村	13	4	10	11	11	0	0	6,292	1	0	56,292
下北郡計	33	113	93	29	32	5	1	174,739	9	3	492,739

市町村	11 小 こさ かい よし 義男 (社)	12 小 お 田だ 俊とし 与よ (諸)	13 常 つね 岡お かい ちろう 郎(同志)	14 野 の の や ま い ち ぞう (社)	15 小 こ ば やし 武たけし (社)	16 丸 まる も し げ さ だ 重貞 (自)	17 高 た か 木 し ゆん じ 俊司 (無)	18 加 か と う 藤 シツ エ (社)	19 高 た か 木 ひ さ ゆ き 寿之 (自)	20 小 こ ば やし よし 雄お (自)	小計
川内町	6	2	3	1	113,547	11	1	12	0	4,452	153,999
大畑町	0	3	14	2	143,129	34	2	26	2	6,870	232,999
大間町	0	5	16	8	100,301	1	2	14	8	5,698	159,999
東通村	0	3	11	0	253,122	9	2	20	0	9,877	307,999
風間浦村	0	0	1	2	83,544	7	0	13	0	4,455	110,999
佐井村	0	0	9	1	54,927	3	1	6	1	2,072	77,999
脇野沢村	2	1	0	2	71,891	0	0	5	0	4,108	85,999
下北郡計	8	14	54	16	820,461	65	8	96	11	37,532	1,129,993

候補者得票数に関する調

全国区

市町村	北村 (社) 21 きたむら みつる	占部 (社) 22 うらべ 秀男	川野 (自) 23 かわの 三さん 暁	小西 (自) 24 こにし 英雄	河野 (自) 25 こうの 義一 いち	江藤 (自) 26 えとう あきら	大谷 (自) 27 おおたに 藤之助	迫水 (自) 28 さきみず 久常	上田 (社) 29 うえだ おと 音市	中村 (民) 30 なかむら 正雄	小計
川内町	408	3	6	37	14.857	22	73.828	15	0	53.146	632.831
大畑町	658	17	4.500	65	16.941	45	171	16	1	14.333	1,008.774
大間町	265	3	7.200	25	8	70	61.973	13	1	11	465.173
東通村	226	0	0	30	17	207	23.809	7	3	22.043	535.852
風間浦村	94	0	2.666	19	1.500	30	4.857	13	0	8.181	173.204
佐井村	359	13	0	20	1.750	6	14.529	1	2	14.583	431.862
脇野沢村	236	1	3.333	2	1	109	35.775	2	1	8.500	399.608
下北郡計	2,246	37	23.699	198	61.048	489	385.771	67	8	131.786	3,647.304

市町村	大坪 (自) 31 おおつば 藤市	田中 (社) 32 たなか はじめ	真鍋 (無) 33 まなべ 儀十	畠山 (自) 34 はたけ やま 吉	高瀬 (諸) 35 たかせ 夢園	稲浦 (自) 36 いなうら 鹿蔵	古谷 (自) 37 ふるや 敬二	山下 (自) 38 やました 春江	北条 (無) 39 ほうちう しゆん 八	鈴木 (共) 40 すずき いちぞう 市蔵	小計
川内町	15	54	0	4	0	18	7	10	8	7.784	123.784
大畑町	6	94	1	15	1	22	19	17	6	3.583	184.583
大間町	30	24	0	2	1	30	3	20	7	0	117
東通村	20	30	0	13	0	14	7	14	19	3.666	120.666
風間浦村	14	25	0	21	0	13	16	5	9	3.818	106.818
佐井村	17	7	0	0	0	189	2	6	1	5	227
脇野沢村	11	8	0	1	0	37	0	7	5	1.200	70.200
下北郡計	113	242	1	56	2	323	54	79	55	25.051	950.051

候補者得票数に関する調

全 国 区

市町村	野の 知 浩 之 41 (自)	藤 原 あ き 42 (自)	古 林 和 43 (無)	手 て し ま 44 (自)	根 ね 木 ぎ せ い ぞ う 45 (無)	と ま べ ち ひ で と し 46 (自)	高 た だ し ず お 47 (無)	辻 つ じ た け ひ さ 48 (無)	中 村 吟 造 49 (無)	浪 谷 邦 彦 50 (無)	小 計
川内町	120	17.600	0	147	0	8	1	97	0	6	396.600
大畑町	76	44.255	0	82	0	15	0	227	2.047	1	447.302
大間町	19	40.384	0	71	0	68	3	256	0	1	458.384
東通村	172	33.447	0	114	0	15	4	185	1.695	2	527.142
風間浦村	22	31	0	36	1	9	2	145	1.363	2	249.363
佐井村	10	10.833	0	50	0	2	0	111	6.250	0	190.083
脇野沢村	1	7.700	7	27	0	6	1	62	3.400	1	116.100
下北郡計	420	185.219	7	527	1	123	11	1,083	14.755	13	2,384.974

市町村	三 島 静 江 え 51 (無)	井 上 な つ え 52 (無)	竹 中 恒 夫 お 53 (自)	天 坊 裕 彦 54 (自)	鈴 木 一 弘 55 (無)	鈴 木 強 56 (社)	大 谷 登 潤 57 (同志)	藤 原 道 子 こ 58 (社)	高 山 恒 雄 お 59 (民)	玉 置 和 郎 お 60 (自)	小 計
川内町	3	0	4	11	20.756	19.459	99.171	4.400	19	1	181.786
大畑町	4	5	22	60	20.305	19.111	9	7.744	22	13	182.160
大間町	1	6	5	73	8.590	45.409	21.026	4.615	15	1	180.640
東通村	1	6	15	38	6.111	23.222	1.190	7.552	38	10	146.075
風間浦村	0	5	9	9	7.636	16.545	12.142	2	13	5	79.323
佐井村	1	0	0	10	15	20	4.470	2.166	13	0	65.636
脇野沢村	3	4	1	24	1.200	9.600	17.225	3.300	0	0	63.325
下北郡計	13	26	56	225	79.598	153.346	164.224	31.777	120	30	898.945

候補者得票数に関する調

全 国 区

市町村	林し(自) 61 真ん 治じ	安あ(自) 62 部べ 法ほう 俊しゆん	松ま(自) 63 村むら 秀しゆ 逸いつ	古こ(民) 64 賀が 専せん	向む(民) 65 井い 長ちやう 年ねん	東あ(民) 66 隆たかし	河かわ(諸) 67 野の 孔こう 明めい	浅あ(無) 68 井い 亨とる	平ひ(社) 69 林ばし 剛たけし	長は(自) 70 谷せがわ 川かわ 仁じん	小計
川内町	40,069	1	5	17	25	5	1,143	6	7	19	126,212
大畑町	167,079	10,500	11	3	38	2	1,558	2	1	7	243,137
大間町	79,333	0	13	4	17	8	1,800	4	4	13	144,133
東通村	186,055	1,052	3	1	93	5	5	1	0	90	385,107
風間浦村	38,868	3	1	1	7	3	1,833	0	1	1	57,701
佐井村	186,482	0	2	0	13	6	5,250	0	1	2	215,732
脇野沢村	168,377	36,707	4	0	4	3	1,666	2	3	17	239,750
下北郡計	866,263	52,259	39	26	197	32	18,250	15	17	149	1,411,772

市町村	日ひ(自) 71 高たか 広ひろ 為ため	聖せい(自) 72 成じやう 稔みね	金かな(同志) 73 沢さわ 数かず 男お	74 欠	岡おか(無) 75 本もと 文ふみ 男お	喜き(自) 76 多た 一かず 雄お	遠えん(無) 77 藤とう しのぶ 忍	石い(無) 78 井い 正しやう 二じ	山や(自) 79 崎さき ひとし	岩いわ(共) 80 間ま 正まさ 男お	小計
川内町	33	5	0		4	2	0	2	970	215	1,231
大畑町	0	23	0		1	8	2	1	538	16	589
大間町	1	5	2		1	11	0	4	233	4	261
東通村	1	4	10		3	12	0	4	211	13	258
風間浦村	0	22	1		4	0	1	2	356	8	394
佐井村	0	3	0		0	2	0	2	540	28	575
脇野沢村	17	2	1		2	4	0	3	265	12	306
下北郡計	52	64	14		15	39	3	18	3,113	296	3,614

候補者得票数に関する調

全 国 区

市町村	81 浅野良治 あきののり （無）	82 安田善一郎 やすだぜんいちろう （自）	83 源田実 げんたみ （自）	84 林 塩 はやししお （無）	85 片山 巖 かたやま いわ （社）	86 山高 しげり やまたか （無）	87 二宮文造 にのみやぶんぞう （無）	88 野の 勝 ののみぞかつ （社）	89 森田 たま もりた （自）	90 中山幸市 なかやまこういち （自）	小 計
川内町	0	18	9	125.930	3	45	1	18	92	11	322.930
大畑町	1	18	12	109.920	4	42	0	7	75	78	346.920
大間町	1	32	4	56.666	2	44	1	13	48	27	228.666
東通村	0	86	17	53.944	11	22	3	16	86	35	329.944
風間浦村	0	10	9	65.131	0	67	0	2	30	30	213.131
佐井村	0	23	1	49.517	1	8	0	16	51	18	167.517
脇野沢村	0	6	2	95.622	0	16	1	0	22	4	146.622
下北郡計	2	193	54	556.730	21	244	6	72	404	203	1,755.730

市町村	91 永木正光 ながきまさみつ （社）	92 横川正市 よこかわしょういち （社）	93 一松定吉 ひとまつただよし （自）	94 泉山三六 いづみやまさんろく （自）	95 中村順造 なかむらじゆんぞう （社）	96 光村甚助 みつむらじんすけ （社）	97 森 八三 もり やそいち （同志）	98 大竹平八郎 おおたけへいはちろう （同志）	99 田村理一 たむらりいち （無）	100 清水 亘 しみず わたる （諸）	小 計
川内町	1	52	1	28	28.853	2	8	11	2	0	133.853
大畑町	1	129	7	108	26.619	0	7	8	4	3	293.619
大間町	0	133	1	39	3	2	4	2	4	5	193
東通村	1	70	2	274	15.260	2	23	17	11	8	423.260
風間浦村	1	50	2	35	5.454	0	3	3	2	1	102.454
佐井村	0	130	1	18	4.166	0	1	0	4	0	158.166
脇野沢村	1	58	0	14	5.100	2	4	20	1	0	105.100
下北郡計	5	622	14	516	88.452	8	50	61	28	17	1,409.452

候補者得票数に関する調

全国区

市町村	101 欠	102 伊藤 義賢 (諸)	103 田尻 容基 (無)	104 元木 嘉一郎 (無)	105 玉井 庄一 (無)	106 森島 初次郎 (無)	107 仲子 武一 (無)	108 高安 勢 (無)	109 菅野 俊夫 (無)	110	小計
川内町		3	0	1	0	1	1	1	1		8
大畑町		3	0	0	0	0	2	0	0		5
大間町		9	0	1	0	4	1	0	1		16
東通村		1	0	1	3	1	1	0	1		8
風間浦村		0	0	0	0	0	0	0	0		0
佐井村		2	0	0	1	0	0	0	0		3
脇野沢村		7	0	1	1	0	0	0	0		9
下北郡計		25	0	4	5	6	5	1	3		49

市町村	(A) 得票総数	(B) 法第68条の2第2項の規定による按分の際切り捨てた票数	(C) いずれの候補者にも属しない票数	(D) 有効投票数 (A)+(B)+(C)	(E) 無効投票数	投票総数 (D)+(E)
川内町	3,434.995	0.005	—	3,435	314	3,749
大畑町	3,683.994	0.006	—	3,684	382	4,066
大間町	2,260.995	0.005	—	2,261	199	2,460
東通村	3,130.992	0.008	—	3,131	490	3,621
風間浦村	1,509.993	0.007	—	1,510	111	1,621
佐井村	2,124.995	0.005	—	2,125	138	2,263
脇野沢村	1,597.996	0.004	—	1,598	95	1,693
下北郡計	17,743.960	0.040	—	17,744	1,729	19,473

候補者得票数に関する調

全国区

市町村	1 重宗 しげむ おゆう ぞう 雄三 (自)	2 豊田 たまさ たか 孝 (自)	3 柴谷 しげや か 要 (社)	4 赤尾 あかお びん (諸)	5 下条 しもじ や すま ろ 康鷹 (自)	6 磯田 いそだ まさ のり 正則 (自)	7 黒田 くろだ かん いち 寛一 (諸)	8 阿部 あべ たけ まつ 竹松 (社)	9 安里 あさと つみ ちよ 積千代 (無)	10 鬼木 おにき かつ とし 勝利 (無)	小計
三戸町	21	26	77	14	14	3	4	9.750	3	0	171.750
五戸町	2	120	52	11	28	1	3	0	9	0	226
田子町	2	1	8	13	7	1	0	7.875	2	0	41.875
名川町	1	11	59	4	21	0	0	7	2	0	105
南部町	0	4	36	5	16	0	0	0	0	0	61
階上村	2	4	25	7	3	4	1	6.428	1	7	60.428
福地村	0	28	40	8	4	0	0	6	0	1	87
南郷村	1	1	0	7	7	0	2	2	0	0	20
倉石村	9	17	2	4	4	0	0	2	0	0	38
新郷村	0	0	5	2	0	1	0	0	0	0	8
三戸郡計	38	212	304	75	104	10	10	41.053	17	8	819.053

市町村	11 小高 こさか い よし お 義男 (社)	12 小田 おだ とし 俊与 (諸)	13 常岡 つね おか いち ろう 一郎 (同志)	14 野々山 のの やま い ち ぞう 一三 (社)	15 小林 こば やし たけ し 武 (社)	16 丸茂 まる も し げ さ だ 重貞 (自)	17 高木 たか き し ゆん じ 俊司 (無)	18 加藤 かとう しん じ エ (社)	19 高木 たか ぎ ひ さ ゆ き 寿之 (自)	20 小林 こば やし よし お 雄 (自)	小計
三戸町	147	4	47	6	154.331	53	2	55	1	32.668	101.999
五戸町	354	8	125	4	222.600	69	3	93.932	0	8.400	887.932
田子町	85	9	35	2	106.435	15	2	13	0	14.564	281.999
名川町	37	2	22	1	141.286	8	0	22	1	5.659	239.945
南部町	51	1	25	1	62.962	10	0	21	1	0	172.962
階上村	7	9	29	5	121.676	57	4	41.454	4	8.135	286.265
福地村	4	2	17	2	45	3	0	14	0	1	88
南郷村	6	1	11	1	97.671	77	0	12	4	3.329	213
倉石村	14	8	22	2	58.666	3	4	28	0	5.333	144.999
新郷村	25	1	28	3	66.718	5	0	22	0	3.281	153.999
三戸郡計	730	45	361	27	1,077.345	300	15	322.386	11	82.369	2,971.100

候補者得票数に関する調

全 国 区

市町村	北村(社) きたむらみつる	占部(社) うらべひでお秀男	川野(自) かわのさんぎょう三隆	小西(自) こにしひで英雄	河野(自) こうのぎいち義一	江瀬(自) へせとうあきら	大谷(自) おおたにとうのすけ藤之助	迫水(自) さこみずひさつね久常	上田(社) うえたおといち音市	中村(民) なかむらまさお正雄	小計
三戸町	53	17	2,666	31	27,964	64	122	310	2	23,780	653,410
五戸町	58	43	2	80	78	28	10,500	65	4	29,723	398,223
田子町	339	6	1	7	85,884	65	100,891	134	4	9,054	751,829
名川町	51	8	2	12	6	404	1	470	5	19,666	978,666
南部町	13	6	0	35	15	68	71	127	2	10,846	347,846
階上村	29	20	3	22	10	223	39,199	14	2	12,600	374,799
福地村	27	12	1	4	4	31	4	14	2	5,185	104,185
南郷村	32	1	0	20	3	3	3	41	2	18	123
倉石村	11	0	0	35	1	42	78	5	0	15,818	187,818
新郷村	74	19	1	4	7	4	4	72	0	28,363	213,363
三戸郡計	687	132	12,666	250	237,848	932	433,590	1,252	23	173,035	4,133,139

市町村	大坪(自) おおつぼとういち藤市	田中(社) たなかはせむ	真鍋(無) まなべぎじゅう儀十	島山(自) はたけやまつるきち山鶴吉	高瀬(諸) たかせむねえん夢園	稲浦(自) いなうらしかぞう鹿蔵	古谷(自) ふるやけい二敬	山下(自) やましたはるえ春江	北条(無) ほうじょうゆん八	鈴木(共) すずきいちぞう市蔵	小計
三戸町	132	31	2	4	1	40	45	48	17	1,079	321,079
五戸町	59	54	2	5	0	69	13	18	15	11,587	246,587
田子町	35	19	0	2	0	36	13	16	5	4,470	130,470
名川町	30	31	1	13	0	114	12	32	13	2,210	248,210
南部町	46	35	0	2	1	29	33	18	1	0	165
階上村	15	162	1	2	0	12	1	51	0	2,727	246,727
福地村	35	13	0	2	0	49	5	4	7	1,384	116,384
南郷村	66	13	0	0	0	19	10	8	1	2,910	119,910
倉石村	47	15	1	0	0	23	4	7	1	2,166	100,166
新郷村	21	15	0	1	0	76	3	9	2	0	127
三戸郡計	486	388	7	31	2	467	139	211	62	28,533	1,821,533

候 補 者 得 票 数 に 関 する 調

全 国 区

市 町 村	野の 知(自) ち(無) 浩(無) 之(無) ゆき	藤 原(自) あ き	古 林(自) 昌 和	手 て(自) 島 栄 さかえ	根 ね(無) 木 清 蔵	と ま(自) べ(無) 地 英 俊	高 た(無) か(無) 田 静 雄	辻 た(無) 武(無) た け ひ さ	中 な(無) 村(無) 吟 造	し よ(無) 谷(無) 邦 彦	小 計
三 戸 町	88	109.333	0	50	2	90	2	510	0	4	855.333
五 戸 町	89	421.188	0	115	0	41	2	240	6.192	1	915.380
田 子 町	70	30.450	0	164	0	34	4	443	5.432	0	750.882
名 川 町	9	50.618	0	158	0	7	0	274	1.404	1	501.022
南 部 町	34	50.633	0	24	0	11	1	236	4.820	1	362.453
階 上 村	40	20.863	1	191	1	22	2	303	13.999	2	596.862
福 地 村	198	14	0	58	1	7	0	110	3.888	0	391.888
南 郷 村	3	44.937	0	79	0	6	7	159	6.923	4	309.860
倉 石 村	34	16.888	0	52	0	17	1	62	2.636	0	185.524
新 郷 村	446	27	0	33	0	6	0	126	3.545	0	641.545
三 戸 郡 計	1.011	785.910	1	924	4	241	19	2,463	48.839	13	5,510.749

市 町 村	三 島(無) 静 江 え	井 上(無) な つ え	竹 中(自) 恒 犬 お	天 坊(自) 裕 彦	鈴 木(無) 一 弘	鈴 木(社) 強 つ よし	大 お(同) 谷(志) 壘 潤 えん	藤 原(社) 道 子 こ	高 山(民) 恒 雄 お	玉 置(自) 和 郎 お	小 計
三 戸 町	1	1	233	89	9.714	125.206	6	13.666	15	35	528.586
五 戸 町	1.067	11	30	173	13.904	47.507	4.500	17.811	54	10	362.789
田 子 町	1	4	43	27	4.470	10.058	5.108	11.550	3	4	113.186
名 川 町	1	1	40	453	5.526	13.263	2	7.381	0	13	536.170
南 部 町	3	3	197	104	4.285	15.714	1	11.366	6	20	365.365
階 上 村	15.545	8	4	46	8.181	19.090	2.799	6.136	26	15	150.751
福 地 村	0	5	1	197	5.538	11.076	0	3	9	3	234.614
南 郷 村	2	3	27	32	1.454	27.636	2	3.063	46	419	563.153
倉 石 村	3	1	0	7	14.083	9.750	0	2.111	3	1	40.944
新 郷 村	3	1	0	23	7.636	6.363	0	6	3	1	50.999
三 戸 郡 計	30.612	38	575	1,151	74.791	285.663	23.407	82.084	165	521	2,946.557

候補者得票数に関する調

全国区

市町村	61 林し(自) 真ん 治じ	62 安あ(自) 部べ 法ほう 俊しゆん	63 松ま(自) 村むら 秀しゆう 逸いつ	64 古こ(民) 賀が 専せん	65 向む(民) 井い 長ちやう 年ねん	66 東あ(民) 隆たかし	67 河か(諸) 野の 孔こう 明めい	68 浅あ(無) 井い 亨とせ	69 平ひ(社) 林し 剛たし	70 長は(自) 谷が 川がわ 仁じん	小計
三戸町	4.129	3.250	18	0	51	10	1.336	3	33	109	232.715
五戸町	5.185	2	9	4	40	11	0	0	15	336	422.185
田子町	3.382	1.125	6	7	30	6	1.115	1	53	152	260.622
名川町	1.023	0	9	5	29	4	0	1	7.053	33	89.076
南部町	0	0	7	2	13	2	0	0	1.037	20	45.037
階上村	341.479	2.571	16	1	46	12	0	2	24.187	51	496.237
福地村	1	0	28	3	8	2	1	0	21	12	76
南郷村	3.333	0	1	3	24	4	0	0	79	52	166.333
倉石村	1.052	1	2	1	22	25	0	0	17	67	136.052
新郷村	2.205	0	2	1	25	10	0	1	18	41	100.205
三戸郡計	362.788	9.946	98	27	288	86	3.451	8	268.277	873	2,024.462

市町村	71 日ひ(自) 高たか 広ひろ 為ため	72 聖せい(自) 成じやう 稔みのる	73 金か(同志) 沢さわ 数かず 男お	74 欠	75 岡お(無) 本もと 文ふみ 男お	76 喜き(自) 多たか 一かず 雄お	77 遠えん(無) 藤とう 忍しのぶ	78 石い(無) 井い 正しやう 二じ	79 山や(自) 崎さき ひとし	80 岩い(共) 間ま 正まさ 男お	小計
三戸町	521	390	2		2	16	3	2	302	19	1,257
五戸町	246	39.644	12		3	33	0	2	219	76	630.644
田子町	312	72.827	1		3	4	3	8	375	23	801.827
名川町	168	4	4		1	13	1	2	164	26	383
南部町	0	10	0		0	11	1	2	190	15	229
階上村	433	7	0		2	3	4	16	110	5	580
福地村	213	4	1		2	2	0	1	22	5	250
南郷村	1,176	12	2		2	6	1	1	159	24	1,383
倉石村	265	19	3		1	2	0	0	41	15	346
新郷村	296	32.571	0		0	5	1	1	112	103	550.571
三戸郡計	3,630	591.042	25		16	95	14	35	1,694	311	6,411.042

候補者得票数に関する調

全国区

市町村	浅野のり 良治 81(無)	安田善一郎 82(自)	源田実 83(自)	林しほ 84(無)	片山巖 85(社)	山高しげり 86(無)	二宮文造 87(無)	野みぞかつ 88(社)	森田たま 89(自)	中山幸いち 90(自)	小計
三戸町	2	298	38	154.870	3	7	4	15	81	20	622.870
五戸町	2	108	83.355	50.814	2	39	3	36	114	41	479.169
田子町	3	194	15.172	49.617	6	18	0	45	65	11	406.789
名川町	1	133	9	41.976	4	33	2	10	89	63	385.976
南部町	2	75	16	140	1	25	1	11	38	11	320
階上村	1	52	5	56.520	3	14	4	16	51	15	217.520
福地村	4	17	6	21	0	10	0	94	34	20	206
南郷村	2	73	8	66.667	1	15	1	7	49	10	232.667
倉石村	0	73	5	18.947	0	2	1	14	19	21	153.947
新郷村	1	86	5.428	72.794	0	27	2	10	41	16	261.222
三戸郡計	18	1,109	190.955	673.205	20	190	18	258	581	228	3,286.160

市町村	永木まさみつ 91(社)	横川正市 92(社)	一松定吉 93(自)	泉山三六 94(自)	中村順造 95(社)	光村基助 96(社)	森もり 97(同志)	大竹平八郎 98(同志)	田村理一 99(無)	清水みず 100(諸)	小計
三戸町	4	102	10	379	41.219	0	9	119	6	4	674.219
五戸町	7	143	7	1,388	125.084	2	53	106	4	6	1,841.084
田子町	2	1	5	315	52.513	3	9	13	8	4	412.513
名川町	0	16	7	483	37.929	0	13	19	2	0	577.929
南部町	1	32	2	414	31.333	0	7	49	5	1	542.333
階上村	2	85	1	196	15.399	7	10	4	15	3	338.399
福地村	1	7	1	143	25.925	3	10	91	10	3	294.925
南郷村	2	49	2	138	11.077	0	22	2	3	2	231.077
倉石村	1	32	1	126	10.545	0	13	19	0	1	203.545
新郷村	1	9	1	79	7.091	0	8	31	3	3	142.091
三戸郡計	21	476	37	3,661	358.115	15	154	453	56	27	5,258.115

候補者得票数に関する調

全 国 区

市町村	101 欠	伊藤 義賢 (102)	田尻 容基 (103)	元木 嘉一郎 (104)	玉井 庄一 (105)	森島 初次郎 (106)	仲子 武一 (107)	高安 せい (108)	菅野 俊夫 (109)	小 計
三戸町		2	0	4	0	2	0	0	0	8
五戸町		0	1	6	0	3	2	0	0	12
田子町		3	0	8	1	3	0	2	1	18
名川町		16	0	0	0	1	0	1	0	18
南部町		2	1	1	0	2	0	0	0	6
階上村		21	0	5	2	1	1	0	2	32
福地村		2	1	0	0	4	0	3	0	10
南郷村		9	0	4	7	0	0	1	0	21
倉石村		4	0	0	2	1	0	1	1	9
新郷村		2	0	0	0	0	1	0	0	3
三戸郡計		61	3	28	12	17	4	8	4	137

市町村	(A) 得票総数	(B) 法第68条の2第2項の規定による按分の際切り捨てた票数	(C) いずれの候補者にも属しない票数	(D) 有効投票数 (A)+(B)+(C)	(E) 無効投票数	投票総数 (D)+(E)
三戸町	5,826.961	0.039	—	5,827	545	6,372
五戸町	6,421.993	0.007	—	6,422	545	6,967
田子町	3,969.992	0.008	—	3,970	300	4,270
名川町	4,062.994	0.006	—	4,063	569	4,632
南部町	2,616.996	0.004	—	2,617	210	2,827
階上村	3,379.988	0.012	—	3,380	272	3,652
福地村	1,858.996	0.004	1	1,860	174	2,034
南郷村	3,383	0.000	—	3,383	255	3,638
倉石村	1,545.995	0.005	—	1,546	162	1,708
新郷村	2,251.995	0.005	1	2,253	346	2,599
三戸郡計	35,318.910	0.090	2	35,321	3,378	38,699

八. 仮投票に関する調

区分	郡市別	総数	事由による内訳		受理, 不受理による内訳	
			投票の拒否の決定を受けた選挙入において不服がある場合	投票立会人において異議のある場合	受理したもの	受理しなかつたもの
全国区	市部	3	2	1	1	2
	郡部	37	37	—	2	35
	計	40	39	1	3	37
地方区	市部	3	2	1	1	2
	郡部	38	38	—	3	35
	計	41	40	1	4	37

九. 点字投票に関する調

区分	郡市別	総数	内訳	
			有効	無効
全国区	市部	35	35	—
	郡部	4	2	2
	計	39	37	2
地方区	市部	35	35	—
	郡部	4	3	1
	計	39	38	1

十. 代理投票に関する調

区分	郡市別	総数	身体障害	文盲	計
全国区	市部	2,000	59	1,941	2,000
	郡部	4,333	158	4,175	4,333
	計	6,333	217	6,116	6,333
地方区	市部	2,002	57	1,945	2,002
	郡部	4,321	158	4,163	4,321
	計	6,323	215	6,108	6,323

十一. 不在者投票の事由に関する調

(1) 全 国 区

(イ) 選挙人の属する市町村において不在者投票用紙を交付したものに等に関する調

事由別	郡市別	投票用紙等の請求			交 付					投 票				
		直接	郵便	合計 (交付 欄の合 計と一 致)	直接	郵送	計 (投票 欄の一 致)	交付を 拒絶し たもの	合計 (投票 欄の一 致)	投票し たもの (㊸)	投票し なかつ たもの (㊹)	計 (交付 欄の一 致)	船員で指定 市町村から 不在者投票 用紙の交付 を受けて 投票したもの (㊺)	合計 (㊸+㊹ 表、㊺ 表の合計 と一致)
法第49条第1号該当者	市部 郡部 計	2,185 1,693 3,878	1,370 1,839 3,209	3,555 3,532 7,087	2,176 1,693 3,869	1,283 1,833 3,116	3,459 3,526 6,985	96 6 102	3,555 3,532 7,087	3,064 2,877 5,941	395 649 1,044	3,459 3,526 6,985	— 2 2	3,064 2,879 5,943
法第49条第2号該当者	市部 郡部 計	302 722 1,024	18 799 817	320 1,521 1,841	302 722 1,024	18 799 817	320 1,521 1,841	— — —	320 1,521 1,841	320 1,341 1,661	— 180 180	320 1,521 1,841	— — —	320 1,341 1,661
法第49条第3号該当者	市部 郡部 計	852 210 1,062	1,755 2,331 4,086	2,607 2,541 5,148	909 210 1,119	1,629 2,327 3,956	2,538 2,537 5,075	69 4 73	2,607 2,541 5,148	2,509 2,517 5,026	29 20 49	2,538 2,537 5,075	— — —	2,509 2,517 5,026
法第49条第4号該当者	市部 郡部 計	152 173 325	— — —	152 173 325	152 173 325	— — —	152 173 325	— — —	152 173 325	152 173 325	— — —	152 173 325	— — —	152 173 325
法第49条第5号該当者	市部 郡部 計	27 10 37	282 117 399	309 127 436	27 10 37	237 117 354	264 127 391	45 — 45	309 127 436	219 107 326	45 20 65	264 127 391	— — —	219 107 326
合 計	市部 郡部 計	3,518 2,808 6,326	3,425 5,086 8,511	6,943 7,894 14,837	3,566 2,808 6,374	3,167 5,076 8,243	6,733 7,884 14,617	210 10 220	6,943 7,894 14,837	6,264 7,015 13,279	469 869 1,338	6,733 7,884 14,617	— 2 2	6,264 7,017 13,281

不在者投票の事由に関する調

(1) 全 国 区

(ロ) 指定市町村において他市町村の船員に不在者投票用紙を交付したものに等に関する調

事 由 別	郡 市 別	投票用紙等の請求			交 付								
		直 接	郵 便	合計 (㊸ (㊹と一致)	直 接	郵 送	計	交付を 拒絶し たもの (㊺)	合計 (㊸ (㊹と一致)				
法第49条第1号該当者	市部 郡部 計	— — —	— — —	3 1 4	3 — 3	— 1 1	3 1 4	— — —	3 1 4	— — —	— — —	— — —	3 1 4
法第49条第2号該当者	市部 郡部 計	— — —	— — —	— — —	— — —	— — —	— — —	— — —	— — —	— — —	— — —	— — —	— — —
法第49条第3号該当者	市部 郡部 計	— — —	— — —	— — —	— — —	— — —	— — —	— — —	— — —	— — —	— — —	— — —	— — —
法第49条第4号該当者	市部 郡部 計	— — —	— — —	— — —	— — —	— — —	— — —	— — —	— — —	— — —	— — —	— — —	— — —
法第49条第5号該当者	市部 郡部 計	— — —	— — —	— — —	— — —	— — —	— — —	— — —	— — —	— — —	— — —	— — —	— — —
合 計	市部 郡部 計	— — —	— — —	3 1 4	3 — 3	— 1 1	3 1 4	— — —	3 1 4	— — —	— — —	— — —	3 1 4

不在者投票の事由に関する調

(1) 地 方 区

(イ) 選挙人の属する市町村において不在者投票用紙を交付したものに等に関する調

事由別	郡市別	投票用紙等の請求			交 付					投 票				
		直接	郵便	合計 (交付 欄の合 計と一 致)	直接	郵送	計 (投票 の欄 計と一 致)	交付 を絶 した もの	合計 (投票 の欄 計と一 致)	投票し たもの (ア)	投票し なかつ たもの	計 (交付 欄の合 計と一 致)	船員で 指定市 町村か ら不在 者投票 用紙の 交付を 受けて 投票し たもの (イ)	合計 (21表、 22表の 合計と 一致)
法第49条 第1号 該当者	市部 郡部 計	2,185 1,693 3,878	1,366 1,833 3,199	3,551 3,526 7,077	2,176 1,693 3,869	1,279 1,826 3,105	3,455 3,519 6,974	96 7 103	3,551 3,526 7,077	3,064 2,876 5,940	391 643 1,034	3,455 3,519 6,974	— 2 2	3,064 2,878 5,942
法第49条 第2号 該当者	市部 郡部 計	302 722 1,024	18 797 815	320 1,519 1,839	302 722 1,024	18 797 815	320 1,519 1,839	— — —	320 1,519 1,839	320 1,339 1,659	— 180 180	320 1,519 1,839	— — —	320 1,339 1,659
法第49条 第3号 該当者	市部 郡部 計	852 210 1,062	1,755 2,331 4,086	2,607 2,541 5,148	909 210 1,119	1,629 2,327 3,956	2,538 2,537 5,075	69 4 73	2,607 2,541 5,148	2,510 2,516 5,026	28 21 49	2,538 2,537 5,075	— — —	2,510 2,516 5,026
法第49条 第4号 該当者	市部 郡部 計	152 173 325	— — —	152 173 325	152 173 325	— — —	152 173 325	— — —	152 173 325	152 173 325	— — —	152 173 325	— — —	152 173 325
法第49条 第5号 該当者	市部 郡部 計	27 10 37	282 117 399	309 127 436	27 10 37	237 117 354	264 127 391	45 — 45	309 127 436	219 107 326	45 20 65	264 127 391	— — —	219 107 326
合 計	市部 郡部 計	3,518 2,808 6,326	3,421 5,078 8,499	6,939 7,886 14,825	3,566 2,808 6,374	3,563 5,067 8,230	6,729 7,875 14,604	210 11 221	6,939 7,886 14,825	6,265 7,011 13,276	464 864 1,328	6,729 7,875 14,604	— 2 2	6,265 7,013 13,278

不在者投票の事由に関する調

(1) 地 方 区

(ロ) 指定市町村において他市町村の船員に不在者投票用紙を交付したものに等に関する調

事 由 別	郡 市 別	投票用紙等の請求			交 付									
		直 接	郵 便	合計 (ア) (イと一致)	直 接	郵 送	計	交付を し絶 した もの	合計 (ロ) (アと一致)					
法第49条 第1号 該 当 者	市 部 郡 部 計	—	—	—	3	—	—	3	—	—	—	—	—	3
法第49条 第2号 該 当 者	市 部 郡 部 計	—	—	—	—	—	—	—	—	—	—	—	—	—
法第49条 第3号 該 当 者	市 部 郡 部 計	—	—	—	—	—	—	—	—	—	—	—	—	—
法第49条 第4号 該 当 者	市 部 郡 部 計	—	—	—	—	—	—	—	—	—	—	—	—	—
法第49条 第5号 該 当 者	市 部 郡 部 計	—	—	—	—	—	—	—	—	—	—	—	—	—
合 計	市 部 郡 部 計	—	—	—	3	—	—	3	—	—	—	—	—	3

十二. 不在者投票の受理, 不受理に関する調

区分	郡市別	投票管理者において受理と決定し且つ拒否の決定をしなければならなかったもの	投票管理者において不受理又は拒否と決定したもの			合計	21表の(A)+(B)
			開票管理者において受理と決定したもの	開票管理者において不受理と決定したもの	計		
全国区	市部	6,253	—	11	11	6,264	6,264
	郡部	6,961	36	20	56	7,017	7,017
	計	13,214	36	31	67	13,281	13,281
地方区	市部	6,254	—	11	11	6,265	6,265
	郡部	6,958	36	19	55	7,013	7,013
	計	13,212	36	30	66	13,278	13,278

十三. 不在者投票管理者別不在者投票に関する調

区分	選挙人の属する市町村の長に對してなしたもの			業務地、旅行地又は居住地の市町村の長に對してなしたもの			船長に對してなしたもの			病院々長又は国立養護所々長に對してなしたもの			監獄の長代理用監獄の長に對してなしたもの			少年院の長又は婦人補導院の長に對してなしたもの			合計			21表の(A)+(B)
	本人	代理投票	計	本人	代理投票	計	本人	代理投票	計	本人	代理投票	計	本人	代理投票	計	本人	代理投票	計	本人	代理投票	計	
全国区	5,365	6,537	11,902	2,858	3,281	6,139	38	—	38	4,942	43	4,985	24	—	24	1	1	2	13,228	53	13,281	13,281
地方区	5,365	6,537	11,902	2,855	3,288	6,143	38	—	38	4,942	43	4,985	24	—	24	1	1	2	13,225	53	13,278	13,278

十四. 投票所に使用した施設に関する調

市町村別	市町村数	投票所数	左記の内訳				借上料を要した投票所数
			市役所市町村役場	学校	公会堂	その他	
市	8	301	13	184	11	93	82
町村	60	527	21	359	18	129	87
計	68	828	34	543	29	222	169

十五. 立会人に関する調

選挙別	区分		投票立会人数	開票立会人数	選挙立会人	選挙分会 立会人	摘要
	市町村別						
全国区	市		1,023	157	—	—	
	町	村	1,856	425	—	—	
	計			2,879	582	—	3
地方区	市		1,023	63	—	—	
	町	村	1,856	199	—	—	
	計			2,879	262	4	—

十六. 投票管理者及び投票所事務従事者に関する調

選挙別	市町村別	投票管理者				投票所事務従事者					
		投票 管理者	職務 代理者	臨時に職 務を管理 した者	合計	市町村の 選挙管理 委員の 書記	市町村の職員		学校職員	その他	合計
							吏員	その他 の職員			
全国区	市	—	—	—	—	—	—	—	—	—	—
	町	—	—	—	—	—	68	16	5	20	109
	計		—	—	—	—	—	68	16	5	20
地方区	市	299	2	—	301	—	1,717	—	16	177	1,910
	町	522	5	—	527	44	2,261	—	90	420	2,815
	計		821	7	—	828	44	3,978	—	106	597

十七. 開票管理者及び開票所事務従事者に関する調

選挙別	区分 市町村別	開票管理者				開票所事務従事者					
		開票 管理者	職務 代理者	臨時に職 務を管 掌したも の	計	市町村の 選挙管理 委員の 書記	市町村の職員		学校職員	その他	計
							吏員	その他 の職員			
全国区	市	—	—	—	—	—	65	—	—	—	65
	町	1	—	—	1	5	91	23	—	3	122
	計		1	—	—	1	5	156	23	—	3
地方区	市	21	—	—	21	13	916	149	—	5	1,083
	町	60	—	—	60	78	1,549	308	2	71	2,008
	計		81	—	—	81	91	2,465	457	2	76

十八. 選挙公報に関する調

区分	候補者数	公報掲載 申請期限	掲載申請 候補者数	配布 世帯数	各世帯に配 付を完了す るまでの日 数	印刷部数	印刷に要 した日数	印刷所名	公報一部 当り印刷 費(用紙代 を含む)
全国区	104	6月13日	103	291,324	5	302,000	8	東奥日報社	9円
地方区	3	6月18日	3	291,324	5	302,000	8	東奥日報社	2円10銭

十九. 街頭演説場所の確保に関する調

投票区数				街頭演説場所数				
区 の 投票区数	市の投票区 数(選挙人 の数が千人 以上の投票 区に限る)	その他の 投票区数	計	道 路	公 園 遊 園 地	駅及び官 公署等の 前の広場	そ の 他	計
	152 (152)	676 (39)	828 (191)	80	3	27	81	191

二十. ポスター掲示場設置に関する調

区 分	投票区数			掲 示 場 設 置 数		
	掲 示 場 を 1 箇 所 設 け た 投 票 区 数	掲 示 場 を 2 箇 所 以 上 設 け た 投 票 区 数	計	独 立 し た 掲 示 場 の 数	既 存 の 掲 示 場 の 数 (付)	計
市	301	—	301	300	1	301
町	334	7	341	323	27	350
村	186	—	186	172	14	186
合 計	821	7	828	795	42	837

二十一. 立会演説会の演説者等に関する調

地 方 区

立会演説会に参加を 申込んだ候補者数	現に立会演説会に参 加した者の延数	左記のうち代理者の 演説延回数	一候補者の演説時間	摘 要
3	84	—	40分以内	

二十二. 立会演説会の開催計画等に関する調

地 方 区

立会演説会 参加申出期限	立会演説会 開始月日	立会演説会 終了月日	開催延回数	一回の演説会 において演説 することので きる候補者数	演説順序決定 の期間の数	摘 要
6月8日	6月11日	6月29日	28	8	2	

二十三. 立会演説会に使用した施設に関する調

地 方 区

市町村の別	使用した 施設の 総 数	使 用 し た 施 設 の 内 訳							
		公立学校	私立学校	公民館	公会堂	議事堂	劇 場	社 寺	その他
市	11	10	—	1	—	—	—	—	—
町 村	17	12	—	1	1	—	1	—	2
計	28	22	—	2	1	—	1	—	2

二十四. 立会演説会の聴衆等に関する調

地 方 区

37表の 開催度数	立会演説 会開催の 総回数	左記の演説会に集合した聴 衆総人員数			演 説 会 中					
		最も多く集合した 人員数			最も少なかった人 員数		平 均 (総人数÷回数)			
		市 部	郡 部	計	市 部	郡 部	市 部	郡 部	市 部	郡 部
28	28	2,358	2,691	5,049	350	450	50	50	215	159

二十五. 個人演説会の会場及びその使用度数に関する調

(1) 会 場 の 数

区 分	市町村の別	法第161条第1項 第1号の学校及 び公民館の数		法第161条第1項 第2号の公会堂 及び議事堂の数		法第161条第1項第3号の市町村の選挙管 理委員会の指定した施設の数					合 計	摘 要
		学 校	公民館	公会堂	議事堂	社 寺	農業協 同組合	商 工 会議所	その他	計		
全 国 区	市	158	11	3	8	5	3	—	8	16	196	
	町村	661	85	3	60	8	4	—	52	64	873	
	計	819	96	6	68	13	7	—	60	80	1,069	
地 方 区	市	158	11	3	8	5	3	—	8	16	196	
	町村	661	85	3	60	8	4	—	52	64	873	
	計	819	96	6	68	13	7	—	60	80	1,069	

二十五. 個人演説会の会場及びその使用度数に関する調

② 会場使用度数

区 分	市 町 村 の 別	施 設 の 使 用 度 数						合 計			摘 要	
		法第161条第1項 第1号の学校及 び公民館		法第161条第1項 第2号の公会堂 及び議事堂		法第161条第1項第3号 の市町村の選挙管理委 員会の指定した施設		公 費 負 担	候 補 者 担 負	公 費 負 担		候 補 者 担 負
		公 費 負 担	候 補 者 担 負	公 費 負 担	候 補 者 担 負	公 費 負 担	候 補 者 担 負					
全 国 区	市 町 村 計	3 1 4	— — —	— — —	— — —	— — —	— — —	— — —	3 1 4	— — —		
地 方 区	市 町 村 計	24 33 57	— — —	1 2 3	— — —	— 3 3	— — —	— — —	25 38 63	— — —		

二十六. 新聞広告に関する調

地 方 区

新 聞 名	広告した候補者数	広 告 回 数	広 告 料 金 (1人1回分)
東 奥 日 報	3	9	34,560円

二十七. 政党その他の政治団体の政治活動用ポスターの 検印(証紙)に関する調

衆議院議員 選挙の選挙 区の数	検印又は証 紙を受けた 政党等の数	検印証 紙の別	ポ ス タ ー 検 印 (証 紙) 数				
			自 民 党	社 会 党	民 社 党	共 産 党	計
2	4	検 印	2,000	999	1,877	2,000	6,876

二十八. 政党その他の政治団体の政談演説会の開催回数 に関する調

自 民 党	社 会 党	民 社 党	共 産 党	計
—	—	—	2	2

第三、青森県東部
青森県西部 海区漁業調整委員会委員選挙

一. 海区漁業調整委員会委員選挙主要日程表

月 日	曜	選挙期日前(後)	告示後	県 選 管, 選 挙 長	市町村選管, 投, 開票管理者
7. 18	水	21		県委員会	
19	木	20		関係市町事務打合せ	
20	金	19		関係 (投票用紙等配付)	
21	土	18			
22	日	17			
23	月	16			
24	火	15	0	{選挙期日の告示投票 用紙等様式告示 選挙長等選任告示 立候補届出受付開始	{投票開票管理者等選任告示 {不在者投票開始
25	水	14	1		
26	木	13	2		
27	金	12	3		
28	土	11	4		
29	日	10	5		
30	月	9	6		
31	火	8	7		
8. 1	水	7	8	立候補届出最終日	
2	木	6	9		
3	金	5	10		{投票所の告示最終日, 開票の場所日時の告示
4	土	4	11		
5	日	3	12	{選挙立会人届出最終日 補充立候補届出最終日	{投票立会人選任通知最終日, 開票立会人届出最終日
6	月	2	13	選挙立会人のくじ	開票立会人のくじ
7	火	1	14		{不在者投票最終日, 立候補辞退届出最終日 入場券交付最終日, 投票所設備
8	水	0	15	選挙期日	投票執行
9	木		16	選挙会準備 (投票録等受領)	投票録開票録等送致
10	金		17	選挙会当選人告示 当選証書附与 報告	

二. 選挙長及び同職務代理者に関する調

海区名	選 挙 長		職 務 代 理 者	
	氏 名	住 所	氏 名	住 所
青森県東部	ニッ森 石 松	三沢市大字三沢字浜通り 145の135	月 縮 文 吉	三沢市大字三沢字浜通り145
青森県西部	塩 谷 多三郎	青森市大字造道字浪打6	前 田 利 昌	青森市大字沖館字小浜256

三、昭和37年8月8日執行海区漁業調整委員会委員選挙候補者当選人に関する調

海区の名称	届年月日	当落の別	得票数	候補者氏名	住 所	生年月日	党 派	職 業	備 考
青 森 県 東 部 海 区	昭和37年 7月24日	当	無投票	木 村 与七郎	青森県上北郡白石町字一 川日43番地3号	明治36年 4月1日	無所属	漁 業 (定 置)	現
	昭和37年 7月25日	当	〃	南 谷 三之丞	青森県下北郡東通村大字 尻屋字村中3番地	明治40年 4月12日	無所属	漁 業	現
	昭和37年 7月25日	当	〃	若 山 弥一郎	青森県下北郡佐井村大字 佐井字黒岩10番地	大正6年 2月10日	無所属	佐井村漁業 協同組合長 人権ようご 委員	新
	昭和37年 7月26日	当	〃	上 野 省 三	青森県上北郡六ヶ所村大 字泊字村ノ内35番地	大正6年 10月25日	無所属	漁 業	現
	昭和37年 7月27日	当	〃	小 浜 行 義	青森県下北郡大間町大字 大間字下手道39の1	明治42年 10月25日	無所属	漁 業	現
	昭和37年 7月29日	当	〃	高 橋 長次郎	八戸市大字白銀町字中平 3の1	大正12年 11月13日	無所属	漁 業	現
	昭和37年 7月29日	当	〃	荒 谷 定 蔵	青森県三戸郡階上村大字 道伝字礪山5番地	大正7年 4月1日	無所属	漁 業	新
	昭和37年 8月1日				北 向 仙太郎	三沢市大字三沢字浜通75	明治37年 4月11日	無所属	漁 業
青 森 県 西 部 海 区	昭和37年 7月24日	当	1,417	藤 田 熊五郎	東郡平館村大字野田字鳴 川25	明治39年 4月19日	無所属	漁 業	現
	昭和37年 7月24日	落	938	今 与 造	北郡小泊村大字小泊219	大正13年 4月17日	無所属	漁 業	新
	昭和37年 7月24日	当	1,489	豊 島 友太郎	東郡平内町大字茂浦字浦 田2番地	明治32年 8月5日	無所属	漁 業	現
	昭和37年 7月24日	当	2,777	古 川 芳 雄	西郡深浦町大字北金ヶ沢 字塩見形147番地	明治34年 8月4日	無所属	漁 業	現
	昭和37年 7月24日	当	2,164	滝 淵 長 良	西郡鱈ヶ沢町大字釣町9 番地	明治44年 3月27日	無所属	漁 業	現
	昭和37年 7月25日	当	2,096	三津谷 米 吉	東郡平内町大字小湊字雷 電際13番の16号	明治44年 2月17日	無所属	漁 業	新
	昭和37年 7月25日	落	1,132	千 葉 勝之助	青森市大字原別字上海原 173番地	明治42年 8月5日	無所属	漁 業	新
昭和37年 7月27日	当	1,798	平 野 誠次郎	東郡今別町大字今別字今 別79番地	昭和5年 1月21日	無所属	漁 業	新	
昭和37年 7月30日	当	1,728	杉 山 四 郎	上北郡横浜町字下川原 104番地	明治42年 10月24日	無所属	漁 業	現	

四. 投票に関する調

区分 市町村名	投票当日の有権者数			投票者数				棄権者数				投票率				
	男	女	法人計	男	女	法人計	男	女	法人計	男	女	法人計	計			
青森市	1,197	949	2	2,148	728	586	2	1,316	469	363	—	832	60.82	61.75	100.00	61.27
むつ市	661	437	1	1,099	190	72	1	263	471	365	—	836	28.74	16.48	100.00	23.93
市計	1,858	1,386	3	3,247	918	658	3	1,579	940	728	—	1,668	49.41	47.47	100.00	48.63
平内町	1,706	1,803	2	3,511	1,003	1,365	1	2,369	703	438	1	1,142	58.79	75.71	50.00	67.47
蟹田町	481	506	7	994	216	225	7	448	265	281	—	546	44.91	44.47	100.00	45.07
今別町	866	854	—	1,720	461	497	—	958	405	357	—	762	53.23	58.20	—	55.70
蓬田村	124	92	—	216	65	28	—	93	59	64	—	123	52.42	30.43	—	43.06
平館村	1,136	1,112	—	2,248	548	732	—	1,280	588	380	—	968	48.24	65.83	—	56.94
三厩村	904	877	—	1,781	359	405	—	764	545	472	—	1,017	39.71	46.18	—	42.90
野内村	310	242	—	552	150	128	—	278	160	114	—	274	48.39	52.89	—	50.36
鱈ヶ沢町	764	764	—	1,528	446	611	—	1,057	318	153	—	471	58.38	79.97	—	69.18
木造町	100	87	—	187	77	66	—	143	23	21	—	44	77.00	75.86	—	74.47
深浦町	1,537	1,427	7	2,971	1,109	1,195	7	3,211	428	232	—	660	72.15	83.74	100.00	77.79
岩崎村	530	438	4	972	341	322	4	667	189	116	—	305	64.34	73.52	100.00	68.62
車力村	15	15	—	30	10	12	—	22	5	3	—	8	66.67	80.00	—	73.33
市浦村	430	290	2	722	155	217	2	374	275	73	—	348	36.05	74.83	100.00	51.80
小泊村	1,110	1,013	—	2,123	577	587	—	1,164	533	426	—	959	51.98	57.95	—	54.83
野辺地町	611	534	1	1,146	245	299	1	545	366	235	—	601	40.10	55.99	100.00	47.56
横浜町	674	696	1	1,371	468	553	1	1,022	206	143	—	349	69.44	97.45	100.00	74.54
川内町	369	298	—	667	187	205	—	392	182	93	—	275	50.68	68.79	—	58.77
脇野沢村	467	232	—	699	153	130	—	283	314	102	—	416	32.76	56.03	—	40.49
町村計	12,134	11,280	24	23,438	6,570	7,577	23	14,170	5,564	3,703	1	9,268	54.15	67.17	95.83	60.46
合計	13,992	12,666	27	26,685	7,488	8,235	26	15,749	6,504	4,431	1	10,936	53.52	65.02	96.30	59.02

五. 開 票 に 関 す る 調

区 分 市町村名	投票総数	内 訳		無効投票率	備 考
		有効投票	無効投票		
青 森 市	1,316	1,309	7	0.53	
む つ 市	263	246	17	6.46	
市 計	1,579	1,555	24	1.52	
平 内 町	2,368	2,335	33	1.39	持帰り1
蟹 田 町	448	439	9	2.01	
今 別 町	958	945	13	1.36	
蓬 田 村	93	93	—	—	
平 館 村	1,280	1,257	23	1.80	
三 厩 村	764	754	10	1.31	
野 内 村	278	275	3	1.08	
鯨ヶ沢町	1,057	1,042	15	1.42	
木 造 町	143	143	—	—	
深 浦 町	2,311	2,282	29	1.25	
岩 崎 村	667	664	3	0.45	
車 力 村	22	22	—	—	
市 浦 村	374	370	4	1.07	
小 泊 村	1,164	1,145	19	1.63	
野 辺 地 町	545	538	7	1.28	
横 浜 町	1,022	1,015	7	0.68	
川 内 町	392	386	6	1.53	
脇 野 沢 村	283	279	4	1.41	
町 村 計	14,169	13,984	185	1.31	持帰り1
合 計	15,748	15,539	209	1.33	持帰り1

六. 候 補 者 得 票 数 調

候補者 氏名 市町村名	藤 田 熊 五 郎	今 与 造	豊 島 友 太 郎	古 川 芳 雄	滝 淵 長 良	三 津 谷 米 吉	千 葉 勝 之 助	平 野 誠 次 郎	杉 山 四 郎	計
青森市	36	6	137	103	—	6	1,003	1	17	1,309
むつ市	2	—	8	3	1	95	—	7	130	246
市 計	38	6	145	106	1	101	1,003	8	147	1,555
平内町	10	6	793	—	—	1,420	33	7	66	2,335
蟹田町	69	1	85	59	—	142	12	74	—	439
今別町	12	2	6	—	—	5	1	919	—	945
蓬田村	34	1	52	—	—	—	—	6	—	93
平館村	1,174	4	2	2	—	2	1	72	—	1,257
三既村	14	18	—	5	8	1	1	707	—	754
野内村	10	—	78	—	—	90	77	1	19	275
鯨ヶ沢町	—	—	7	288	744	3	—	—	—	1,042
木造町	—	—	—	71	72	—	—	—	—	143
深浦町	—	1	—	1,683	598	—	—	—	—	2,282
岩崎村	1	7	2	415	234	—	—	4	1	664
車力村	—	—	—	11	11	—	—	—	—	22
市浦村	1	68	—	130	170	—	1	—	—	370
小泊村	—	814	—	5	326	—	—	—	—	1,145
野辺地町	—	1	142	—	—	60	—	—	335	358
横浜町	—	—	—	—	—	8	—	—	1,007	1,015
川内町	13	—	87	—	—	216	—	—	70	386
脇野沢村	41	9	90	5	—	48	3	—	83	279
町 村 計	1,379	932	1,344	2,671	2,163	1,995	129	1,790	1,581	13,984
合 計	1,417	938	1,489	2,777	2,164	2,096	1,132	1,798	1,728	15,539

七. 無効投票に関する調

区分 市町村名	正規の用紙を用いないもの	候補者第1項の候補者(氏名)の記載が不明なもの	第2項の候補者(法称)の記載が不明なもの	又若規とみなしな人(氏名)の記載が不明なもの	以上者(名記)の記載が不明なもの	被選挙者の記載が不明なもの	権候氏(氏名)の記載が不明なもの	候補者(法外)の記載が不明なもの	候補者(法外)の記載が不明なもの	どの候補者(法外)の記載が不明なもの	候補者(法外)の記載が不明なもの	その他(白紙に記号等)の記載が不明なもの	計
青森市	—	—	6	—	—	—	—	1	—	—	—	—	7
むつ市	—	—	6	—	—	—	—	—	—	—	—	11	17
市計	—	—	12	—	—	—	—	1	—	—	—	11	24
平内町	—	—	18	—	—	—	—	2	—	3	—	10	33
蟹田町	—	—	7	—	—	—	—	—	—	—	—	2	9
今別町	—	—	9	—	—	—	—	—	—	—	—	4	13
蓬田村	—	—	—	—	—	—	—	—	—	—	—	—	—
平館村	—	—	8	—	—	—	—	—	—	—	—	15	23
三厩村	—	—	—	—	—	—	—	3	—	—	—	7	10
野内村	—	—	3	—	—	—	—	—	—	—	—	—	3
鱒ヶ沢町	—	—	13	—	—	—	—	1	—	—	—	1	15
木造町	—	—	—	—	—	—	—	—	—	—	—	—	—
深浦町	—	—	19	—	—	—	—	—	—	—	—	10	29
岩崎村	—	—	3	—	—	—	—	—	—	—	—	—	3
車力村	—	—	—	—	—	—	—	—	—	—	—	—	—
市浦村	—	—	—	—	—	—	—	—	—	3	—	1	4
小泊村	—	—	7	—	—	—	—	—	—	3	—	9	19
野辺地町	—	—	5	—	—	—	—	—	—	1	—	1	7
横浜町	—	—	—	—	—	—	—	—	—	—	—	7	7
川内町	—	—	3	—	—	—	—	—	—	2	—	1	6
脇野沢村	—	—	3	—	—	—	—	—	—	—	—	1	4
町村計	—	—	98	—	—	—	—	6	—	12	—	69	185
合計	—	—	110	—	—	—	—	7	—	12	—	80	209

海区漁業調整委員選挙



8月8日

東部海区
西部海区

青森県選挙管理委員会

＝ 附 錄 ＝

參議院地方選出議員選舉公報

參議院全國選出議員選舉公報

参議院全国選出議員選挙公報

青森県選挙管理委員会

鈴木 雅

昭和二十三年... 参議院議員選挙公報

民社党公認 向井長年 五十二才

自由民主党公認候補者 大谷藤之助 五十五

自由民主党公認候補者 安田善一郎 五十五

遠藤 忍

永木 正光 四十六才

根木 清蔵

岩間 正男 五十五

石井 正二

北条 しゆん八 七十一

小田 俊与

高田 恒雄 六十七

無所属候補者 井上なつえ 六十三

無所属候補者 河野孔明 五十九

無所属候補者 真鍋 儀十 七十九

無所属候補者 高田 恒雄 六十七

無所属候補者 高田 恒雄 六十七

全日本社会党公認 野溝 勝 六十三

日本共産党 岩間 正男 五十五

全日本社会党公認 野溝 勝 六十三

全日本社会党公認 野溝 勝 六十三

全日本社会党公認 野溝 勝 六十三

全日本社会党公認 野溝 勝 六十三

全日本社会党公認 野溝 勝 六十三

全日本社会党公認 野溝 勝 六十三

全日本社会党公認 野溝 勝 六十三

全日本社会党公認 野溝 勝 六十三

参議院全国選出議員選挙公報

青森県選挙管理委員会

自由民主党公認候補者 松村秀雄

自由民主党公認候補者 手島栄

自由民主党公認候補者 中山幸市

自由民主党公認候補者 高木寿之

自由民主党公認候補者 河野義一

自由民主党公認候補者 岡本文男

自由民主党公認候補者 野々山一三

自由民主党公認候補者 山下春江

自由民主党公認候補者 三島静江

自由民主党公認候補者 小林武

自由民主党公認候補者 鬼木勝利

自由民主党公認候補者 森田たま

自由民主党公認候補者 岡本文男

自由民主党公認候補者 野々山一三

自由民主党公認候補者 山下春江

自由民主党公認候補者 伊藤義賢

自由民主党公認候補者 藤田たま

自由民主党公認候補者 岡本文男

自由民主党公認候補者 野々山一三

自由民主党公認候補者 山下春江

自由民主党公認候補者 三島静江

自由民主党公認候補者 小林武

自由民主党公認候補者 鬼木勝利

自由民主党公認候補者 森田たま

自由民主党公認候補者 岡本文男

自由民主党公認候補者 野々山一三

自由民主党公認候補者 山下春江

参議院全国選出議員選挙公報

青森県選挙管理委員会

自由民主党公認候補者 迫水久常 五十九
 全国区参議院議員候補者

私は、この六年間の任期中に参議院議員選挙法を改定し、参議院議員の任期を六年から四年に短縮し、参議院の権限を強化し、参議院の地位を向上させることに努めました。参議院は、国民の利益を代表し、行政の監視と調整を行う重要な機関です。私は、参議院の機能を十分に発揮させるために、参議院の改革を推進し、参議院の地位を向上させることに努めました。参議院は、国民の利益を代表し、行政の監視と調整を行う重要な機関です。私は、参議院の機能を十分に発揮させるために、参議院の改革を推進し、参議院の地位を向上させることに努めました。

医療国営

田村理一 (五九)
 全国区参議院議員候補者

医療国営の自然増収
 医療国営無料制を
 農山漁村僻地局に国費診療所を二万所建設、買上して五百億円、それを無料国営で毎年経費四百億円で済む。この金で全国一律の医療国営無料制を布くことができる。

医療国営

田村理一 (五九)
 全国区参議院議員候補者

医療国営の自然増収
 医療国営無料制を
 農山漁村僻地局に国費診療所を二万所建設、買上して五百億円、それを無料国営で毎年経費四百億円で済む。この金で全国一律の医療国営無料制を布くことができる。

自由民主党公認候補者

大谷望潤 五十二
 全国区参議院議員候補者

私は、過去十二年間、全国有権者各位の格別の御支援を蒙り、参議院議員として、終始一貫、日本と世界の平和と繁栄を期して行動してきました。これは、私の信念であり、私の責任です。参議院は、国民の利益を代表し、行政の監視と調整を行う重要な機関です。私は、参議院の機能を十分に発揮させるために、参議院の改革を推進し、参議院の地位を向上させることに努めました。

自由民主党公認候補者

小浦井義男 (六十二)
 全国区参議院議員候補者

平和と繁栄を期して行動してきました。これは、私の信念であり、私の責任です。参議院は、国民の利益を代表し、行政の監視と調整を行う重要な機関です。私は、参議院の機能を十分に発揮させるために、参議院の改革を推進し、参議院の地位を向上させることに努めました。

自由民主党公認候補者

安里積千代 五十八
 全国区参議院議員候補者

平和と繁栄を期して行動してきました。これは、私の信念であり、私の責任です。参議院は、国民の利益を代表し、行政の監視と調整を行う重要な機関です。私は、参議院の機能を十分に発揮させるために、参議院の改革を推進し、参議院の地位を向上させることに努めました。

自由民主党公認候補者

中村吟造 六六
 全国区参議院議員候補者

私は、参議院議員として、国民の利益を代表し、行政の監視と調整を行う重要な機関です。私は、参議院の機能を十分に発揮させるために、参議院の改革を推進し、参議院の地位を向上させることに努めました。

自由民主党公認候補者

源田実 五十七
 全国区参議院議員候補者

私は、参議院議員として、国民の利益を代表し、行政の監視と調整を行う重要な機関です。私は、参議院の機能を十分に発揮させるために、参議院の改革を推進し、参議院の地位を向上させることに努めました。

自由民主党公認候補者

片山巖 四十三
 全国区参議院議員候補者

私は、参議院議員として、国民の利益を代表し、行政の監視と調整を行う重要な機関です。私は、参議院の機能を十分に発揮させるために、参議院の改革を推進し、参議院の地位を向上させることに努めました。

自由民主党公認候補者

磯田正郎 三三
 全国区参議院議員候補者

私は、参議院議員として、国民の利益を代表し、行政の監視と調整を行う重要な機関です。私は、参議院の機能を十分に発揮させるために、参議院の改革を推進し、参議院の地位を向上させることに努めました。

自由民主党公認候補者

鈴木一弘 三十三
 全国区参議院議員候補者

私は、参議院議員として、国民の利益を代表し、行政の監視と調整を行う重要な機関です。私は、参議院の機能を十分に発揮させるために、参議院の改革を推進し、参議院の地位を向上させることに努めました。

自由民主党公認候補者

横川正市 四十七
 全国区参議院議員候補者

私は、参議院議員として、国民の利益を代表し、行政の監視と調整を行う重要な機関です。私は、参議院の機能を十分に発揮させるために、参議院の改革を推進し、参議院の地位を向上させることに努めました。

自由民主党公認候補者

田尻容基 六十一
 全国区参議院議員候補者

私は、参議院議員として、国民の利益を代表し、行政の監視と調整を行う重要な機関です。私は、参議院の機能を十分に発揮させるために、参議院の改革を推進し、参議院の地位を向上させることに努めました。

自由民主党公認候補者

重宗雄三 六十八
 全国区参議院議員候補者

私は、参議院議員として、国民の利益を代表し、行政の監視と調整を行う重要な機関です。私は、参議院の機能を十分に発揮させるために、参議院の改革を推進し、参議院の地位を向上させることに努めました。

自由民主党公認候補者

聖成 五十五
 全国区参議院議員候補者

私は、参議院議員として、国民の利益を代表し、行政の監視と調整を行う重要な機関です。私は、参議院の機能を十分に発揮させるために、参議院の改革を推進し、参議院の地位を向上させることに努めました。

参議院全国選出議員選挙公報

青森県選挙管理委員会

日本社会党公認 加藤シヅエ

一、学歴と現在 大正三年女子学院卒業、大正八年米...

田中 一

私の抱負 日本社会党公認 田中 一 六十一

赤尾 敏

大日本愛国党 赤尾 敏 六十三

古賀 専

参議院議員 古賀 専 五十三

日本社会党公認 北村みつる

平和と民主主義のために 日本社会党公認 北村みつる 四十七

中村正雄

私の決意 全国区公認 中村正雄 48

泉山三六

参議院議員 泉山三六 六六

長谷川 仁

自由民主党 長谷川 仁 四十三

赤尾 敏

大日本愛国党 赤尾 敏 六十三

中村正雄

私の決意 全国区公認 中村正雄 48

泉山三六

参議院議員 泉山三六 六六

長谷川 仁

自由民主党 長谷川 仁 四十三

古賀 専

参議院議員 古賀 専 五十三

長谷川 仁

自由民主党 長谷川 仁 四十三

江藤 智

自由民主党 江藤 智 五十五

江藤 智

自由民主党 江藤 智 五十五

古賀 専

参議院議員 古賀 専 五十三

長谷川 仁

自由民主党 長谷川 仁 四十三

江藤 智

自由民主党 江藤 智 五十五

江藤 智

自由民主党 江藤 智 五十五

参議院全国選出議員選挙公報

青森県選挙管理委員会

自由民主党公認候補者 豊田雅孝 六十三
 全国区 自由民主党公認候補者 豊田雅孝 六十三

自由民主党公認候補者 山崎 斎 五十一
 自由民主党公認候補者 山崎 斎 五十一

自由民主党公認候補者 黒田寛一 三十四
 自由民主党公認候補者 黒田寛一 三十四

自由民主党公認候補者 竹中恒夫 六〇
 自由民主党公認候補者 竹中恒夫 六〇

自由民主党公認候補者 平林 剛 四十
 自由民主党公認候補者 平林 剛 四十

自由民主党公認候補者 下条康啓 七十七
 自由民主党公認候補者 下条康啓 七十七

自由民主党公認候補者 高木俊司 四〇
 自由民主党公認候補者 高木俊司 四〇

自由民主党公認候補者 二宮文造 四十三
 自由民主党公認候補者 二宮文造 四十三

自由民主党公認候補者 五井庄一 五十一
 自由民主党公認候補者 五井庄一 五十一

自由民主党公認候補者 清水豆 五十三
 自由民主党公認候補者 清水豆 五十三

自由民主党公認候補者 稀浦鹿蔵 六十七
 自由民主党公認候補者 稀浦鹿蔵 六十七

自由民主党公認候補者 森島初太郎 五十四
 自由民主党公認候補者 森島初太郎 五十四

自由民主党公認候補者 豊田雅孝 六十三
 自由民主党公認候補者 豊田雅孝 六十三

自由民主党公認候補者 山崎 斎 五十一
 自由民主党公認候補者 山崎 斎 五十一

自由民主党公認候補者 黒田寛一 三十四
 自由民主党公認候補者 黒田寛一 三十四

自由民主党公認候補者 竹中恒夫 六〇
 自由民主党公認候補者 竹中恒夫 六〇

自由民主党公認候補者 平林 剛 四十
 自由民主党公認候補者 平林 剛 四十

自由民主党公認候補者 下条康啓 七十七
 自由民主党公認候補者 下条康啓 七十七

自由民主党公認候補者 高木俊司 四〇
 自由民主党公認候補者 高木俊司 四〇

自由民主党公認候補者 二宮文造 四十三
 自由民主党公認候補者 二宮文造 四十三

無所属候補者 辻武寿 四四
 無所属候補者 辻武寿 四四

無所属候補者 高木俊司 四〇
 無所属候補者 高木俊司 四〇

無所属候補者 二宮文造 四十三
 無所属候補者 二宮文造 四十三

無所属候補者 稀浦鹿蔵 六十七
 無所属候補者 稀浦鹿蔵 六十七

政治でよい選挙なきれいな

投票用紙は

地方区 黒色刷

全国区 赤色刷

投票の順序

地方区を

先に

全国区を

次に

候補者の氏名は

正確に

書きましよう