

選挙の記録

昭和42年4月15日 県議会議員選挙

青森県選挙管理委員会

選挙の記録

昭和42年4月15日 県議会議員選挙

青森県選挙管理委員会

各種選挙投票率一覽表

昭和21年以降

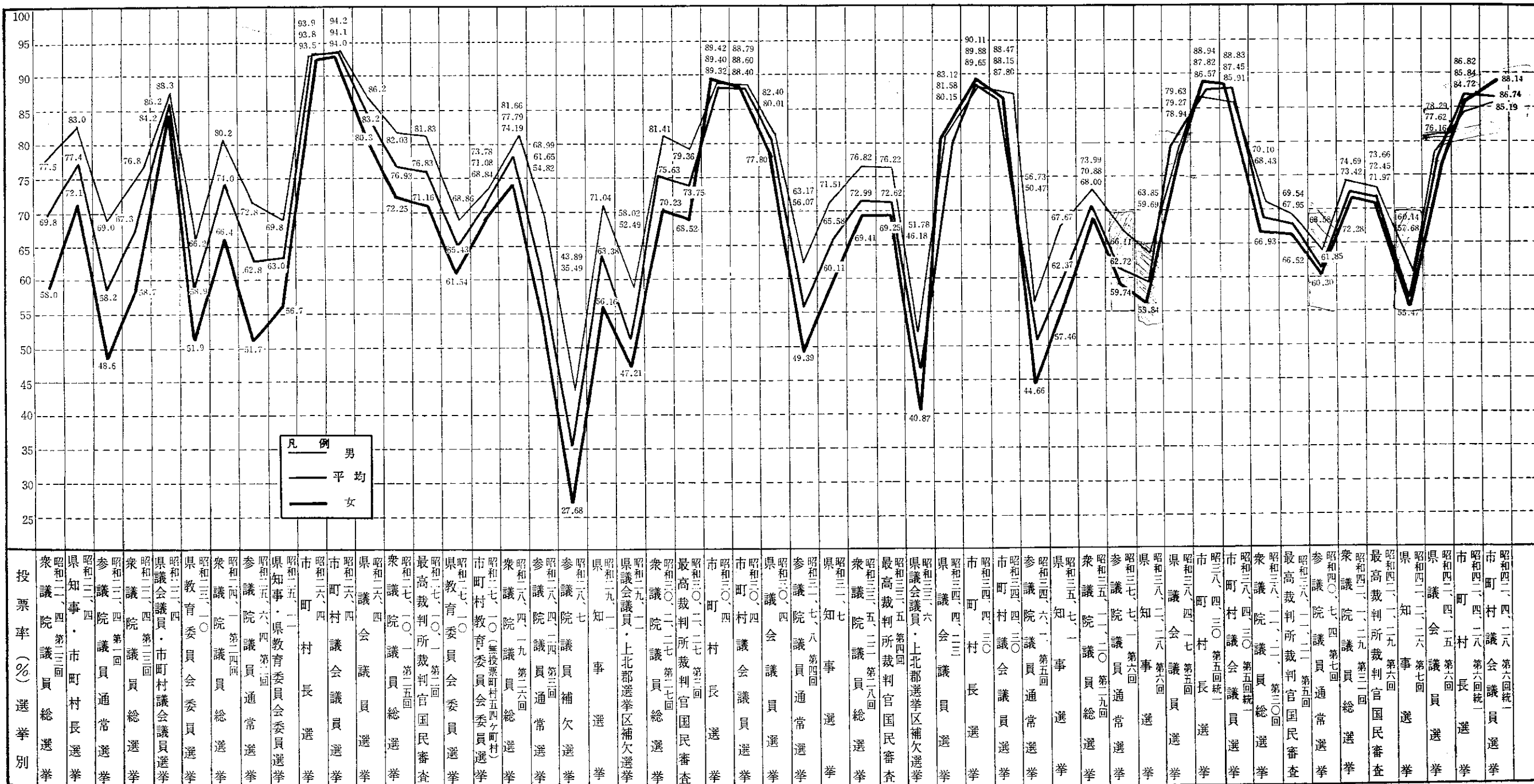

は し が き

このたびの統一地方選挙は、前例によって「地方公共団体の議会の議員及び長の選挙期日等の臨時特例に関する法律」案が第53臨時国会に提案可決され、昭和41年12月26日公布、施行された。選挙期日については、年度末の議会等との会期の関係、県の選挙に引きつづいて行なわれる市町村の選挙との関係、また永久選挙人名簿制度後、初めての統一地方選挙であり、該名簿の登録時期等を考慮のうえ、都道府県の選挙は4月15日、市町村の選挙は4月28日と定められたのである。

本県の場合、総選挙および知事選挙執行後心身をいやす暇もなく、統一地方選挙にのぞまなければならなかった状況下でありながら、よくその職責を全うされた市町村選挙管理委員会の委員、職員および関係各位に対しては衷心より感謝する次第であります。

また、明るく正しい選挙の啓発活動にご尽力くださいました、明るく正しい選挙推進協議会、青年団、婦人団体、報道機関、その他の諸団体の方々に対しても、厚くお礼を申し上げる次第であります。

この記録は、上記選挙日に行なわれた、県議会議員一般選挙の結果を今後の参考に資するため収録したものである。

昭和42年7月

青森県選挙管理委員会

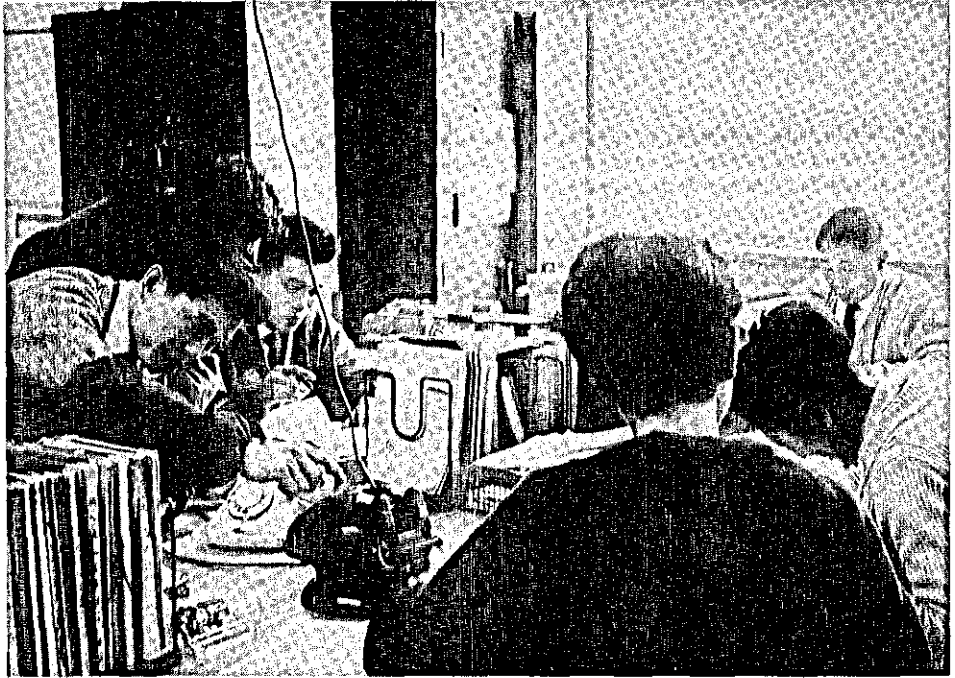

あわただしい開票事務におわれる県選管（毎日新聞社青森支局提供）



有権者の関心高く混雑する投票所（青森市橋本小学校で）〈毎日新聞社青森支局提供〉



政策を訴える候補者（青森市新町通りで）
（毎日新聞社青森支局提供）

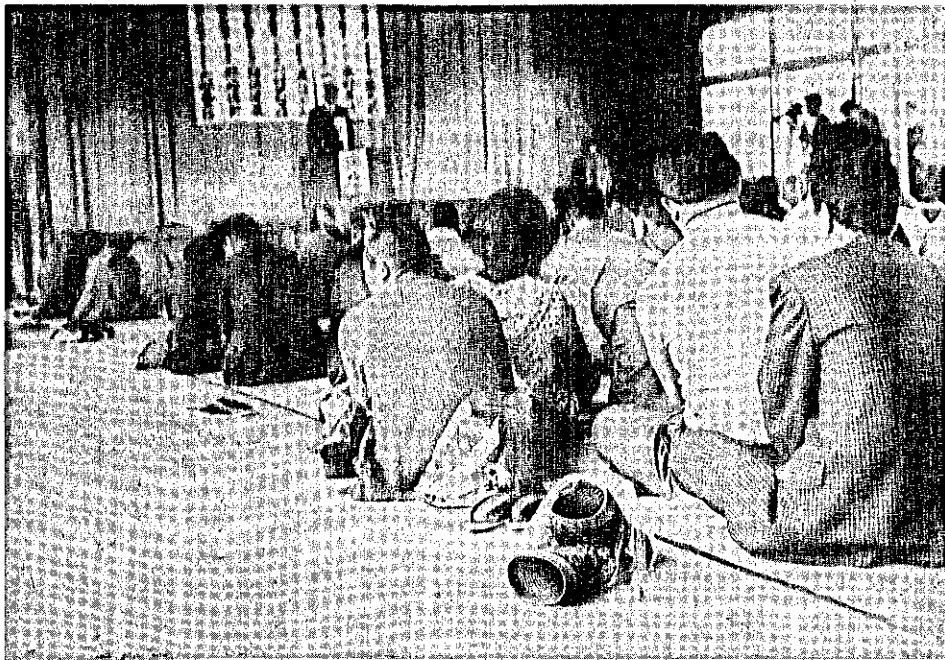

青森市における県議選立会演説会状況（毎日新聞社青森支局提供）



開票所風景（東奥日報社提供）



県議選青森市選挙区における立候補受付（東奥日報社提供）

4月15日県議会議員一般選挙

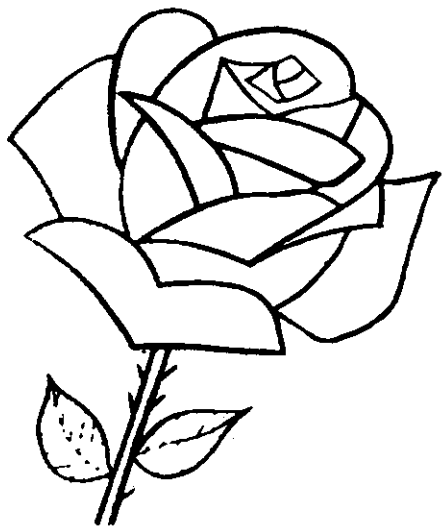

みんなそろって
投票しましょう

青森県選挙管理委員会

4月15日 県議会議員選挙投票日！

28日 市町村長・議会議員

正しく選んで明るい県政

候補者の政見をきましましょう

〇いよいよ陽春、ものみな育つ明るい希望に満ちた四月を迎えました。

今年はこの四月中に全国的に統一された地方選挙が次々と行なわれることになっていきます。まず四月十五日には、県議会議員の選挙がまた同二十八日には市町村長・市町村議会議員選挙が行なわれます。

県議会議員の選挙では各市町において、候補者の意見をきくため、立会演説会が開催されることになっています。

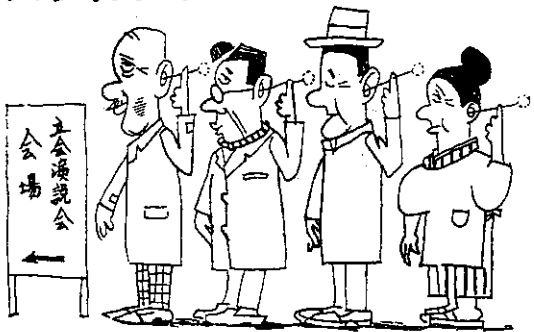

候補者の政見をきき、それが地域住民のためにどのような形ちで実現されるか、といふことをよく比較検討して、正しい一票を投じてください。

明るく正しい選挙を
推進しましょう

〇地方選挙は、地方自治発展の前提であるばかりでなく、民主政治確立の基礎となる大事な選挙です。

ところがこの地方選挙では、毎回大量の選挙違反が摘発されています。しかも違反の九〇%までは、悪質な買収、供応の犯罪関係です。「選挙公正の厳則」がそこなわれるばかりでなく、選挙人が期待する正しい行政は望めなくなります。百四十二万県民の生活の鍵ともなる統一地方選挙から、買収や供応などを追放し明るく正しい選挙を実現しましょう。

投票の注意

投票時間は午前七時から午後六時までです。市町村の一部の投票所では、投票時間を変更しているところもありますので、ご注意ください。

地方選挙はあなたが主役です

投票用紙には、候補者一人の氏名をはっきり書きましょう。

森吉正照

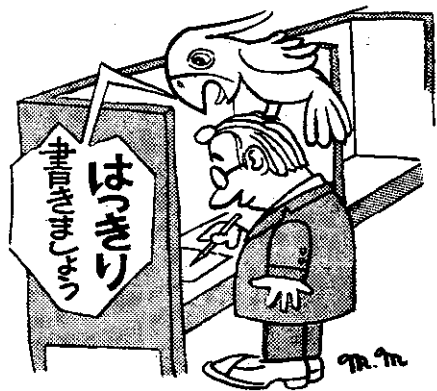

青森県議会議員一般選挙

4月15日

正しい選挙 明るい選挙

地方選挙はあなたが主役です！

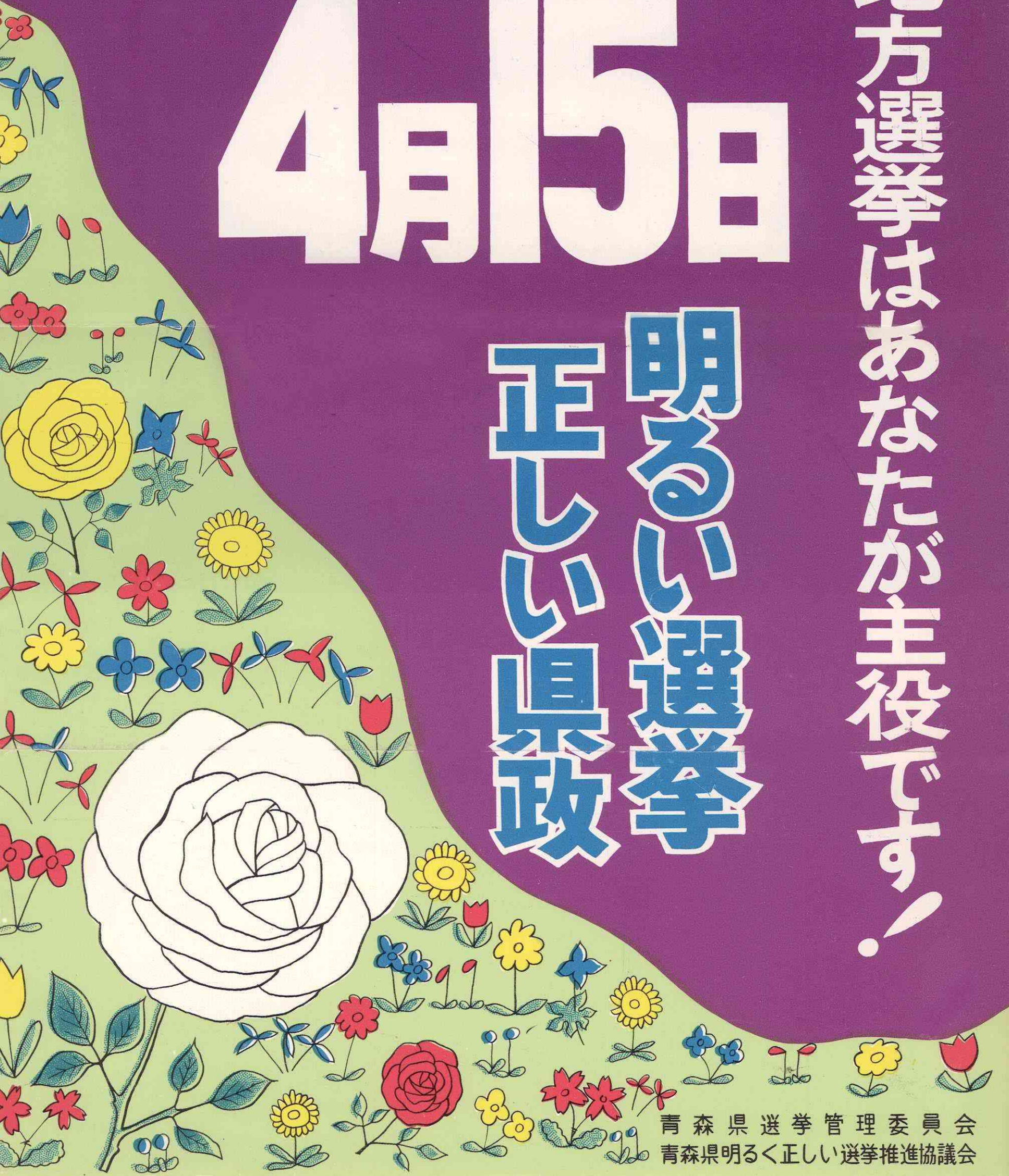

県議会議員一般選挙臨時啓発実施事項

1 県広報車による啓発

○4月1日から同15日まで、啓発巡回期間が融雪期とちが合ったためそれだけ巡回市町村は制約を受けることになった。

啓発の方法 広報車による流し放送

(2) 県議会議員一般選挙広報巡回日程

昭42. 4. 1~4. 15

月 日 (曜)	出 発 地	巡回市町村()内は重点巡回とする	宿泊予定地
4 1 土	青 森 市	蓬田村、(蟹田町)、浪岡町、(常盤村)、(黒石市)	黒 石 市
" 2 日	黒 石 市	(田舎館村)、(平賀町)、大鰐町(弘前市)、藤崎町、板柳町	板 柳 町
" 3 月	板 柳 町	(鶴田町)、(金木町)、(中里町)、(木造町)	木 造 町
" 4 火	木 造 町	(鯉ヶ沢町)、森田村、(柏村)、(五所川原市)	五所川原市
" 5 水	五所川原市	(稲垣村)、(車力村)、(五所川原市)	青 森 市
" 6 木		車 輛 整 備	
" 7 金	青 森 市	(平内町)野辺地町、横浜町(むつ市)	む つ 市
" 8 土	む つ 市	川内町、脇野沢村(大畑町)	大 畑 町
" 9 日	大 畑 町	風間浦村、大間町、佐井村	む つ 市
" 10 月	む つ 市	(東通村)、横浜町、野辺地町	野 辺 地 町
" 11 火	野 辺 地 町	東北町、七戸町、(十和田市)	十 和 田 市
" 12 水	十 和 田 市	五戸町、南部町、(三戸町)、田子町、名川町	名 川 町
" 13 木	名 川 町	福地村、(南郷村)、(八戸市)	八 戸 市
" 14 金	八 戸 市	百石町、下田村、六戸町、(三沢市)	三 沢 市
" 15 土	三 沢 市	七戸町、天間林村、(青森市)	青 森 市

2 テレビによる啓発

○明るく正しい選挙の推進を目的として、テレビによる啓発を実施、4月8日から14日まで、30回、RAB

(1) 放送形式 10秒アナウンスカード

(2) 放送原稿「酒をのんだり、選挙のため現金や、贈り物をもってはいけません。みんな注意しましょう。」

3 ステッカーによる啓発

○選挙期日等周知徹底のため社団法人青森バス協会を通じて1,090枚のステッカーを4月1日から14日まで掲出
(弘南バス以下7社)

4 新聞広告による啓発

○統一地方選挙から1、情実や因縁を断ち切ること。2、酒食や金品を追放すること。3、非民主的な「部落推せん」などをやめること。を目的に、県内3新聞社東奥日報、陸奥新報、デーリー東北に新聞広告を実施(各1回)スペース4だん15cm

5 統一地方選挙の選挙期日の周知徹底

明るく正しい選挙推進のため県内全世帯に対し大型チラシを配布(340,000枚)

6 ポスターによる啓発

選挙啓発用中型ポスター3,000枚を作成各市町村に配布

7 広告横断幕による啓発

選挙啓発用横断幕135枚を作成各市町村に配布

目 次

青森県議会議員一般選挙

1	県議会議員選挙事務日程表	1
2	県議会議員選挙各選挙区別選挙長同代理者調	3
3	候補者（当選人）の氏名等に関する調	4
4	投票および開票結果に関する調	
イ	投票調	7
ロ	開票調	10
ハ	候補者得票調	14
ニ	無効投票に関する調	19
5	選挙人名簿登録人員数に関する調	23
6	各選挙区別ポスター掲示場一覧	24
7	開票速報要領	25
8	推定投票率に関する調	26
9	党派別男女別得票数に関する調	27
10	党派別男女別候補者数に関する調	27
11	党派別新前元別候補者数に関する調	27
12	職業別候補者数に関する調	28
13	年齢別候補者数に関する調	28
14	党派別新前元別当選人に関する調	28
15	職業別当選人に関する調	29
16	年齢別当選人に関する調	29
17	落選人に関する調	29
18	仮投票に関する調	29
19	点字投票に関する調	29
20	代理投票に関する調	30
21	不在者投票に関する調	32
22	不在者投票の受理、不受理に関する調	33
23	不在者投票管理者別不在者投票に関する調	33
24	投票所に使用した施設に関する調	34
25	立会人に関する調	38
26	投票管理者および投票所事務従事者に関する調	40
27	開票管理者および開票所事務従事者に関する調	43
28	選挙長および選挙会事務従事者に関する調	45
29	任意制ポスター掲示場に関する調	46
30	立会演説会の開催度数に関する調	49

31	立会演説会の演説に関する調	49
32	立会演説会の開催計画に関する調	49
33	立会演説会に使用した施設に関する調	49
34	立会演説会の聴集に関する調	50
35	個人演説会の会場に関する調	50
36	個人演説会の開催数に関する調	50
37	新聞広告に関する調	50
38	立会演説会における演説の順序並びに日時、会場に関する調	
イ	東津軽郡第1班立会演説会順序決定表	51
ロ	西津軽郡第1班立会演説会順序決定表	51
ハ	南津軽郡立会演説会順序決定表	
a	南津軽郡第1班立会演説会順序決定表	52
b	南津軽郡第2班立会演説会順序決定表	54
ニ	北津軽郡第1班立会演説会順序決定表	55
ホ	上北郡第1班立会演説会順序決定表	56
ヘ	下北郡第1班立会演説会順序決定表	57
ト	三戸郡第1班立会演説会順序決定表	58
チ	青森市立会演説会順序決定表	
a	青森市第1班立会演説会順序決定表	59
b	青森市第2班立会演説会順序決定表	61
リ	弘前市立会演説会順序決定表	
a	弘前市第1班立会演説会順序決定表	63
b	弘前市第2班立会演説会順序決定表	64
ヌ	八戸市第1班立会演説会順序決定表	65
ル	黒石市第1班立会演説会順序決定表	67
ヲ	五所川原市第1班立会演説会順序決定表	67
ヾ	十和田市第1班立会演説会順序決定表	68
カ	三沢市第1班立会演説会順序決定表	69
コ	むつ市第1班立会演説会順序決定表	69
39	選挙運動費用の支出金額の制限および収支報告に関する調	69
40	投票所開閉時刻の繰り上げ、繰り下げに関する調	115
41	開票速報時刻(予定)に関する調	116

1 昭和42年 4月執行 県議会議員一般選挙事務日程

月 日	曜	期前(後) 日	県 の 日 程	市 町 村 の 日 程
3. 31	金	15	<p><u>選 管</u></p> <ul style="list-style-type: none"> √ 選挙の期日の告示(臨時法二) √ 選挙長、同職務代理者の選任及びその住所、氏名の告示(令八一) √ 法定選挙運動費用額の告示(法一九六) √ 投票用紙等様式決定告示(法四五二) √ 立会演説会開催計画の決定告示(条例五1) <p><u>選挙長</u></p> <ul style="list-style-type: none"> √ 立候補届受付場所の告示 √ 立候補届受付開始(法八六) √ 立候補届、辞退届等に伴う告示、報告及び通知(法八六11、令九二14) √ 立候補者の氏名等を市町村選管、住所地市町村長及び選管へ通知(令九二1) 立候補者の被選挙権等の資格要件を住所地(要すれば本籍地)市町村長へ照会 	<p><u>選 管</u></p> <ul style="list-style-type: none"> √ 投票管理者、同職務代理者の選任及びその住所、氏名の告示(令二五) √ 開票管理者、同職務代理者の選任及びその住所、氏名の告示(令六八) √ 投票所開閉時刻の特例告示及び投票管理者へ通知(法四〇二) √ 不在者投票用紙交付場所等の告示 √ 立候補者及び候補の死亡、辞退等の異動を投票管理者及び開票管理者へ通知(令九二1) √ 公営施設使用個人演説会開催申出書受理開始(法一六三) <p><u>不在者投票管理者</u></p> <ul style="list-style-type: none"> √ 不在者投票請求受付開始(令五〇、五二)
4. 1	土	14	<ul style="list-style-type: none"> √ 立会演説会参加申出期限(県条例七1、規程四1) √ 同 演説順序のくじ執行(県条例七2、規程五1) √ 同 会場、日時及び演説の順序決定の告示及び市町村並びに候補者への通知(条例七5) 	
2	日	13		<ul style="list-style-type: none"> √ 公営施設使用個人演説会開始(法一六三) √ 立会演説会周知用ポスター掲示(条例一〇)
3	月	12	<ul style="list-style-type: none"> √ 立候補届出締切日(八六1、2) 	
4	火	11		<ul style="list-style-type: none"> √ 立会演説会開始
5	水	10		
6	木	9		
7	金	8		
8	土	7		
9	日	6		
10	月	5	<ul style="list-style-type: none"> √ 選挙会の場所、日時の告示(法七八) √ 選挙立会人たるべき者が十人をこえたとき及び同一政党に属する候補者の届出にかかる者が三人以上となったときのくじ 	<ul style="list-style-type: none"> √ 投票所の告示(法四一) √ 開票の場所、日時の告示(法六四) 開票立会人たるべき者が十人をこえたとき及び同一政党に属する候補者の届出に

月 日	曜	期 日 前(後)	県 の 日 程	市 町 村 の 日 程
			執行の場所、日時の告示（法七六）	かかる者が三人以上となったときのくじ執行の場所、日時の告示（法六二七） 投票所内の氏名掲示順序のくじ執行の場所、日時の告示（法一七五の二三、県規程三）
11	火	4		
12	水	3	補立候補締切日（法八六五） 選挙立会人届出終日（法七六）	開票立会人届出終日（法六二） 投票立会人の選任及び通知（法三八一） 投票立会人の住所、氏名等を投票管理者へ通知（令二六）
13	木	2	選挙立会人たるべき者が十人をこえたとき及び同一政党に属する候補者の届出にかかる者が三人以上となったときのくじ執行（法七六） 選挙立会人補充選任及び通知（法七六、令八〇の三）	開票立会人たるべき者が十人をこえたとき及び同一政党に属する候補者の届出にかかる者が三人以上となったときのくじ執行（法六二六） 立会演説会終日、開票立会人補充選任及び通知（法六二九、令七〇の二）
14	金	1		不在者投票請求終日 選挙人名簿（抄本）を投票管理者へ送付（令二八） 投票所開設準備完了（令三二） 投票所内の氏名掲示の順序のくじ及び氏名掲示調整準備完了（法一七五の二） 投票所入場券交付終日（令三一） 選挙事務従事者事務分担及び打合
15	土	0	投票日 選挙会執行 当選人の報告（法一〇一） 当選通知及び当選人の住所、氏名の告示（法一〇一） 当選証書附与及び告示（法一〇五2、3） 当選人等に関する報告（法一〇八1）	投票執行 投票結果速報 開票執行 開票結果速報
16	日	1	選挙会執行準備完了	開票結果報告書を選挙長へ提出（法六六3）
17	月	2	選挙会執行 当選人の報告 当選告示及び当選人の住所、氏名の告示 当選証書の附与及び告示 当選人等に関する報告	
20	木	5	投票日に当選告知の場合 （請負等の関係を有しなくなった旨の届出期限（法一〇四））	
22	土	7	請負等の関係を有しなくなった旨の届出	
29	土	14	選挙効力の異議申立期限（法二〇二）	

2 県議会議員選挙各選挙区別選挙長同代理者

選挙区名	選挙長氏名	住 所	選挙長職務 代理者氏名	住 所
東津軽郡 選挙区	太田 末吉	東津軽郡平内町大字小湊 字小湊150番地	猪股 勇藏	東津軽郡蟹田町大字蟹田 字蟹田4番地
西津軽郡 選挙区	成田 繁	西津軽郡稲垣村大字豊川 字初瀬611番ノ21号	藤田 繁雄	西津軽郡深浦町大字岩坂 字長谷野24番地
南津軽郡 選挙区	工藤 富士太郎	南津軽郡大鰐町大字長峰 字前田106番地	森内 義一	南津軽郡尾上町大字金屋 字中松元69番ノ6号
北津軽郡 選挙区	八木橋 芳房	北津軽郡板柳町大字深味 字深宮18番地	工藤 武美	北津軽郡中里町大字中里 字亀山385番地
上北郡 選挙区	玉山 堅治	上北郡七戸町字上町野3 番地	渡部 毅	上北郡十和田町大字奥瀬 字上通47番ノ2号
下北郡 選挙区	三宮 穂観	下北郡大畑町大字正津川 字正津川86番地	鷲岳 公順	下北郡川内町大字川内字 川内195番地
三戸郡 選挙区	根市 米藏	三戸郡名川町大字平字前 ノ沢43番地	村井 実	三戸郡南部町大字大向字 勘吉57番ノ3号
青森市 選挙区	太田 堯	青森市大字駒込字見吉17 6番地	工藤 儀八	青森市大字浦町字野脇92 番地
弘前市 選挙区	建部 知幸	弘前市大字御幸町2番ノ1 7号	斎藤 芳雄	弘前市大字原ヶ平字奥野 197番ノ1号
八戸市 選挙区	船越 宣雄	八戸市大字常海町1番地	蒔田 三千藏	八戸市大字番町12番地
黒石市 選挙区	後藤 多助	黒石市大字温湯字鶴泉61 番地	西谷 直藏	黒石市大字中町34番地
五所川原市選挙区	長尾 秀作	五所川原市大字松野木字 花笠51番地	船水 信一	五所川原市大字飯詰字福 泉58番ノ3号
十和田市 選挙区	中野渡 喜代美	十和田市大字深持字松森 45番地	黒沢 新一	十和田市東三番町1番ノ2 9号
三沢市 選挙区	二ツ森 石松	三沢市大字三沢字浜通り 145番ノ135号	伊藤 保直	三沢市大字中央町二丁目 6番ノ7号
むつ市 選挙区	村木 隆吉	むつ市大字田名部字小川 町45番地	関 信明	むつ市大字田名部字明神 町17番地

(注) 各選挙区の区域は都市の区域によるが、中津軽郡は弘前市選挙区に編入されている。

各選挙区の選挙会の場所および日時

選挙区名	選挙会の場所	選挙会の日時
東津軽郡 選挙区	青森県選挙管理委員会委員室	昭和42年4月17日午後1時
西津軽郡 選挙区	五所川原県税事務所所長室	昭和42年4月17日午後1時
南津軽郡 選挙区	弘前県税事務所会議室	昭和42年4月17日午後1時
北津軽郡 選挙区	五所川原県税事務所所長室	昭和42年4月17日午前11時
上北郡 選挙区	十和田県税事務所所長室	昭和42年4月17日午後1時

下北郡選挙区	むつ県税事務所所長室	昭和42年4月17日午後1時
三戸郡選挙区	八戸県税事務所所長室	昭和42年4月17日午後1時
青森市選挙区	青森市役所会議室	昭和42年4月16日午後2時
弘前市選挙区	弘前市役所三階会議室	昭和42年4月16日午後2時
八戸市選挙区	八戸市庁正庁	昭和42年4月16日午後2時
黒石市選挙区	黒石公民館	昭和42年4月15日午後7時30分
五所川原市選挙区	五所川原市議会議場	昭和42年4月15日午後7時
十和田市選挙区	十和田市役所市民ホール	昭和42年4月15日午後7時30分
三沢市選挙区	三沢市役所会議室	昭和42年4月15日午後7時30分
むつ市選挙区	むつ市役所第一会議室	昭和42年4月15日午後7時15分

3 候補者(当選人)の氏名等に関する調

選挙区	当落 の別	氏名	得票数	住所	生年月日	党派	職業
青森市	当選	大塚英五郎	9,840	青森市大字造道字浪打527	明41.6.5 1908.58	共産	政 党 役 員
"	"	白鳥大八	9,450	" 大字荒川字柴田21	大元 8.20 1912.57	自民	団体役員(東青信用組合、組合長)
"	"	渡辺三夫	9,017	" 花園町131	大 8.4.16 1917.19	社会	日本電信電話公社 々員
"	"	柿崎徳衛	8,648	" 大字沖館字小浜84	明41.10.10 1908.58	自民	農業、公共団体役員
"	"	関晴正	8,281	" 大字浦町字野脇91	大12.11.26 1923.43	社会	団 体 役 員
"	"	成田芳造	8,242	" 大字松森字佃142	大13.3.21 1924.43	自民	弁 護 士
"	"	千葉民蔵	7,858	" 茶屋町11番5号	明45.7.8 1912.54	社会	東北電力株式会社 社員
"	"	川村武智雄	6,953	" 大字荒川字筒井43番地1	明44.11.19 1911.55	自民	農 業
"	落選	山田寅三	6,882	" 大字古川字美法30	明35.3.28 1902.65	自民	三内温泉株式会社 々長
"	"	永沢繁司	6,770	" 大字沖館字篠田198	明42.2.14 1909.22	自民	会 社 役 員
"	"	奥崎菊次郎	6,634	" 大字三内字沢部149	明43.11.8 1910.58	自民	会 社 重 役
"	"	佐藤義男	6,269	" 港町1丁目18の12	明41.8.9 1908.58	無	酒類食料品販売業
"	"	阿保健蔵	3,962	" 大字高田字日野200	大 7.4.12 1913.18	民社	東北電力株式会社 社員
"	"	木村房雄	2,728	" 大字細越字栄山551の3	昭12.6.1 1937.27	無	農 業
"	"	久保秋貞一	867	" 大字大野字金沢111	明41.5.28 1908.58	無	教 諭
弘前市	当選	福沢芳穂	9,764	弘前市大字米ヶ袋字村元18	大 2.1.4 1913.54	無	農 業
"	"	山内弘	8,952	中津軽郡相馬村大字黒竜字一ノ川瀬35	昭 4.2.22 1929.38	社会	弘前電報電話局社員

選挙区	当落の別	氏名	得票数	住所	生年月日	党派	職業
弘前市	当選	中村 富士夫	8,775	弘前市大字若党町23	明41.1.1 1908.59	自民	会社重役、団体役員
	"	津川 武一	8,739	" 大字元寺町63	明43.8.2 1910.58	共産	医師
	"	斎藤 篤意	8,639.272	" 大字堀越字宮本101	大4.6.30 1915.51	自民	建築業
	"	東海 正次郎	7,915	" 大字高崎字岩井172の1	大2.8.20 1913.53	社会	団体役員
	落選	藤田 重雄	7,476	" 大字独狐字松ヶ沢112の2	明39.5.15 1906.60	自民	農業
	"	相馬 五郎	7,131	" 大字鍛冶町30の1	明38.3.19 1905.62	自民	税理士
	"	石田 喜一郎	6,748	中津軽郡岩木町大字高屋字本宮499	明30.2.5 1897.70	自民	農業
	"	斎藤 正雄	6,641.722	弘前市大字一野渡字岡本42	明37.12.25 1904.62	自民	農業
"	白取 善三	5,501	" 大字薬師堂字熊本19	大10.12.20 1927.45	自民	大成ブロック株式会社社長	
八戸市	当選	秋山 卓二郎	13,725	八戸市大字鮫町字上鮫59	明43.2.22 1910.59	自民	団体役員
	"	田名部 匡省	9,515	" 大字岩泉町4の7	昭9.12.7 1934.32	自民	建設業株式会社田名部組社長
	"	中村 政衛	8,360	" 大字小中野北四丁目9の20	大3.11.15 1914.52	無	水産加工業
	"	川村 喜一	8,318	" 大字市川町字尻引65	大9.6.9 1920.46	自民	農業
	"	寺下 岩藏	8,227	" 大字小中野町字中条10	明39.3.15 1906.61	自民	団体役員
	"	佐々木 秀文	8,032	" 大字小中野町字正部田21	大9.2.5 1920.47	社会	団体役員
	"	滝沢 章次	7,809	" 大字上徒士町15	昭8.8.27 1933.73	無	団体役員
	落選	鳥谷部 孝志	7,518	" 大字榎塚字大杉平22の8	大13.2.4 1938.29	社会	会社員
"	大島 勇太郎	6,689	" 大字尻内町字張田48の1	明33.1.25 1900.67	自民	農業	
"	林 徳右衛門	5,605	" 大字売市字長利5	明44.9.6 1911.55	共産	政党役員	
黒石市	当選	工藤 重行	9,358	黒石市大字久米字若柳10	明45.7.4 1912.54	自民	会社重役
	落選	中村 淳治	8,672	" 大字中町12	昭5.4.23 1920.36	無	会社重役
	"	伊藤 正	2,335	" 大字横町8	大元11.17 1912.54	無	商業
	"	柴田 久次郎	780	" 大字甲裏町21の2	明34.7.17 1901.65	共産	電気器具販売
五所川原市	当選	佐々木 啓二	8,407	五所川原市字弥生町4	大13.2.27 1924.43	無	会社重役
	"	秋田 正	6,801	" 大字川山字森内374の2	明45.2.27 1912.59	自民	農業
	落選	原 清司	6,379	" 大字新宮字岡田99	明43.3.24 1910.51	自民	農業
	"	盛 清	577	" 字衣屋町48	大8.7.19 1919.41	共産	政党役員
	"	寺田 宇之助	112	" 大字石岡字藤巻75	明32.11.21 1897.61	無	農業
十和田市	当選	江渡 誠一	9,180	十和田市東三番町9番11号	大9.10.8 1930.46	自民	財団法人済誠会理事長
	"	苔米地 正義	6,241	" 大字相坂字長漕9の4	大11.1.26 1922.45	無	団体役員
	落選	小山田 茂	5,872	" 大字相坂字小林84の4	明44.9.16 1911.55	自民	農業
	"	細井 石太郎	2,226	" 西十三番町31の6	昭3.9.25 1918.52	社会	団体役員
三沢市	当選	鈴木 元	5,463	三沢市大字三沢字南山117の1	明33.5.16 1900.66	自民	農業
	落選	別部 昭三郎	3,865	" 松園町一丁目7番15号	昭2.8.1 1927.39	社会	クリーニング業

選挙区	当落 の別	氏名	得票数	住所	生年月日	党派	職業
三沢市	落選	中村梅吉	3,179	三沢市幸町三丁目2番地9号	大14.6.19 1925.4	無	酒類販売業
"	"	小笠原達雄	1,774	" 字古間木山63の1号	大2.2.19 1913.54	共産	牛乳販売業
むつ市	当選	菊池渙治	10,802	むつ市大字田名部字小川町37の1	大8.6.10 1919.47	無	私学経営者
"	落選	中島清助	6,682	" " 字本町8	明31.1.7 1898.67	自民	酒造業
東津軽郡	当選	小野清七	7,359	蓬田村大字瀬辺地字田浦393	明44.1.18 1911.56	自民	農業
"	"	船橋祐太郎	6,354	平内町大字清水川字和山84の5	大8.10.13 1919.47	社会	漁業
"	落選	小倉清喜	6,154	今別町大字震月字震村元12	大5.10.31 1916.50	無	会社役員
"	"	蝦名逸三	3,575	平内町大字小湊字小湊59の2	明44.11.26 1911.55	自民	保育園経営
西津軽郡	当選	伊藤藤吉	11,413	木造町字若竹13	明38.9.20 1905.11	自民	団体役員
"	"	齋藤豊三郎	10,980	鯉ヶ沢町大字中村町字中山ノ井139	明31.12.22 1898.68	自民	農業
"	"	成田幸男	9,320	木造町字朝日8番地2号	大8.8.21 1919.47	無	農業
"	落選	古川芳雄	8,193	深浦町大字北金ヶ沢字塩見形147	明34.8.4 1901.65	自民	漁業
"	"	本間由松	7,525	鯉ヶ沢町大字本町102	大4.12.16 1915.51	無	宏和商事株式会社社長
南津軽郡	当選	木村守男	8,685	藤崎町大字藤越字西谷本木47	昭13.1.24 1938.29	無	農業
"	"	相馬保重	7,794	平賀町大字杉館字宮元55の1	大15.4.8 1926.41	無	農業
"	"	小倉豊	6,584	浪岡町大字北中野字天王76	大3.6.1 1914.52	自民	農業
"	"	山口末作	086	尾上町大字新屋町字村元33の2	明34.9.6 1901.65	社会	農業
"	落選	山谷清作	6,349.6,307	平賀町大字館田字前田40の3	明31.1.24 1898.67	自民	会社重役
"	"	西谷光郎	5,875	尾上町大字尾上字栄松53	大12.2.6 1923.44	自民	商業
"	"	宇野栄次	5,566	浪岡町大字五本松字平野203	大6.3.10 1917.50	民社	農業
"	"	浅利崇	5,177	常盤村大字常盤字五宮本29	明41.2.7 1908.59	自民	農業
"	"	山口寛一郎	907.610.	黒石市大字三島字村里43の2	昭2.8.3 1927.37	共産	農業
"	"	金谷三左衛門	230	尾上町大字猿賀字石林117の4	昭13.10.10 1938.28	無	土建業
"	"	菊地正勝	200	常盤村大字福館字稻村63	昭6.3.30 1931.30	無	農業
北津軽郡	当選	花田一	9,516	金木町大字金木字朝日山320	大8.9.27 1919.47	無	農業
"	"	外川鶴松	8,841	板柳町大字板柳字土井345の2	明36.10.1 1903.63	自民	農業
"	"	成田年亥	8,511	鶴田町大字境字池田15	明44.2.25 1911.56	自民	建設業
"	落選	鳴海文四郎	7,498	中里町大字中里字龜山874の3	明28.7.2 1895.71	自民	団体役員
"	"	宮本義夫	3,476	鶴田町大字鶴田字生町97の2	明40.8.8 1907.59	社会	団体役員
"	"	吉崎喜美代	1,305	金木町大字嘉瀬字端山崎40	昭3.2.28 1928.37	共産	農業
上北郡	当選	吉田博彦	11,697	六戸町大字下吉田字米沢8	大11.7.31 1922.44	自民	農業
"	"	岡山久吉	8,420	東北町字上笹橋3の1	明43.3.15 1910.57	自民	農林業
"	"	竹内哲夫	8,231	上北町大字大浦字東道ノ上24	大3.8.7 1919.52	無	農業

選挙区	当落の別	氏名	得票数	住所	生年月日	党派	職業
上北郡	当選	馬場 春雄	7,975	野辺地町大字野辺地字新町裏43	昭4.4.1 1929.38	社会	団体役員
"	"	工藤 一成	6,617	七戸町字館野70	明39.11.13 1906.60	社会	農業
"	落選	野村 英次郎	6,397	野辺地町大字野辺地字野辺地73	明40.8.4 1907.59	自民	酒類販売業製材業
"	"	小原文 平	5,832	七戸町字七戸195	大11.9.27 1922.74	自民	会社社長
"	"	古館 正	1,211	十和田町大字沢田字篠田地18の3	大10.10.13 1921.43	共産	農業
下北郡	当選	菊池 利一郎	8,531	川内町大字川内字砂浜23	大8.1.24 1919.48	自民	会社役員
"	"	古瀬 兵次	8,077	大畑町大字大畑字筒万坂10	明36.1.18 1903.67	自民	漁業
"	落選	佐藤 健次	7,386	むつ市川守町20の27	明38.6.12 1905.61	社会	農業
三戸郡	当選	松尾 官平	11,709	三戸町大字八日町12	昭2.2.25 1927.40	自民	会社役員
"	"	三浦 道雄	8,096	五戸町字古堂3	大7.11.12 1922.74	自民	会社社長
"	"	小坂 甚義	7,457	新郷村大字戸来字小坂25	大8.8.29 1933.33	自民	農業
"	"	茨島 豊蔵	7,013	階上村大字赤保内字茨島2	明43.6.22 1910.55	自民	セメントブロック販売業
"	落選	野々上 武治	6,994	田子町大字田子字前田51	大14.7.30 1925.41	社会	農業
"	"	沼沢 省一	5,613	倉石村大字又重字滝ノ上100	明43.4.12 1910.57	無	団体役員

4 投票および開票結果に関する調

イ 投票調

区分	投票当日の有権者数			投票者数			棄権者数			投票率		
	男	女	計	男	女	計	男	女	計	男	女	計
県計	404,577	451,263	855,840	316,751	350,279	667,030	87,826	100,984	188,810	78.29	77.62	77.94
市計	230,985	259,889	490,874	176,976	196,878	373,854	54,009	63,011	117,020	76.62	75.75	76.16
郡計	173,592	191,374	364,966	139,775	153,401	293,176	33,817	37,973	71,790	80.52	80.16	80.33

投票調 (続)

区分	投票当日の有権者数			投票者数			棄権者数			投票率		
	男	女	計	男	女	計	男	女	計	男	女	計
青森市	65,178	74,642	139,820	48,342	54,974	103,316	16,836	19,668	36,504	74.17	73.65	73.89
第1開票区	12,905	14,837	27,742	9,587	10,927	20,514	3,318	3,910	7,228	74.29	73.65	73.95
第2開票区	11,755	13,746	25,501	8,662	10,369	19,031	3,093	3,377	6,470	73.69	75.43	74.63
第3開票区	13,584	15,702	29,286	10,074	11,290	21,364	3,510	4,412	7,922	74.16	71.90	72.95
第4開票区	12,032	14,738	26,770	8,861	10,540	19,401	3,171	4,198	7,369	73.65	71.52	72.47
第5開票区	14,902	15,619	30,521	11,158	11,848	23,006	3,744	3,771	7,515	74.88	75.86	75.38

542.4.15

投 票 調 査 (続)

区 分	投票当日の有権者数			投票者数			棄権者数			投票率		
	男	女	計	男	女	計	男	女	計	男	女	計
弘 前 市	51,180	60,322	111,502	40,724	46,196	86,920	10,456	14,126	24,582	79.57	76.58	77.95
第 1 開票区	10,856	13,040	23,896	8,823	10,047	18,870	2,033	2,993	5,026	81.27	77.05	78.97
第 2 開票区	10,312	12,102	22,414	8,071	8,897	16,968	2,241	3,205	5,446	78.25	73.52	75.69
第 3 開票区	12,368	14,574	26,942	9,410	10,869	20,279	2,958	3,705	6,663	76.08	74.58	75.27
第 4 開票区	10,884	13,189	24,073	8,467	9,744	18,211	2,417	3,445	5,862	77.79	73.88	75.65
岩 木 町	4,005	4,483	8,488	3,580	4,036	7,616	425	447	872	89.39	90.03	89.73
相 馬 村	1,336	1,483	2,819	1,179	1,344	2,523	157	139	296	88.25	90.63	89.50
西 目 屋 村	1,419	1,451	2,870	1,194	1,259	2,453	225	192	417	84.14	86.77	85.47
八 戸 市	54,664	58,226	112,890	40,785	43,557	84,342	13,879	14,669	28,548	74.61	74.81	74.71
八戸小学校	12,665	11,173	23,838	9,409	8,135	17,544	3,256	3,038	6,294	74.29	72.81	73.60
長者小学校	11,862	13,679	25,541	8,884	9,857	18,741	2,978	3,822	6,800	74.89	72.06	73.38
柏崎小学校	9,144	10,211	19,355	6,660	7,537	14,197	2,484	2,674	5,158	72.83	73.81	73.35
小中野小学校	9,404	10,475	19,879	7,123	8,243	15,366	2,281	2,232	4,513	75.74	78.69	77.30
湊小学校	11,589	12,688	24,277	8,709	9,785	18,494	2,880	2,903	5,783	75.15	77.12	76.18
黒 石 市	11,306	12,823	24,129	9,876	11,358	21,234	1,430	1,465	2,895	87.35	88.58	88.00
五所川原市	13,859	15,746	29,605	10,693	11,694	22,387	3,166	4,052	7,218	77.16	74.27	75.62
十和田市	13,121	14,763	27,884	11,076	12,588	23,664	2,045	2,175	4,220	84.41	85.27	84.87
三 沢 市	9,965	11,268	21,233	6,872	7,525	14,397	3,093	3,743	6,836	68.96	66.78	67.80
む つ 市	11,712	12,099	23,811	8,608	8,986	17,594	3,104	3,113	6,217	73.50	74.27	73.89

投 票 調 査 (続)

区 分	投票当日の有権者数			投票者数			棄権者数			投票率		
	男	女	計	男	女	計	男	女	計	男	女	計
東 津 軽 郡 計	13,334	14,528	27,862	11,182	12,387	23,569	2,152	2,141	4,293	83.86	85.26	84.59
平 内 町	4,896	5,378	10,274	4,169	4,632	8,801	727	746	1,473	85.15	86.13	85.66
蟹 田 町	1,903	2,074	3,977	1,498	1,672	3,170	405	402	807	78.72	80.62	79.71
今 別 町	2,052	2,341	4,393	1,794	2,105	3,899	258	236	494	87.43	89.92	88.75
蓬 田 村	1,468	1,578	3,046	1,315	1,344	2,659	153	234	387	89.58	85.17	87.29
平 館 村	1,430	1,523	2,953	1,062	1,229	2,291	368	294	662	74.27	80.70	77.58
三 厩 村	1,585	1,634	3,219	1,344	1,405	2,749	241	229	470	84.79	85.99	85.40
西 津 軽 郡 計	25,858	28,560	54,418	22,796	24,954	47,750	3,062	3,606	6,668	88.16	87.37	87.75
鯉ヶ沢町	5,880	6,591	12,471	5,187	5,910	11,097	693	681	1,374	88.21	89.67	88.98

投 票 調 査 (続)

区分 町村名	投票当日の有権者数			投票者数			棄権者数			投票率		
	男	女	計	男	女	計	男	女	計	男	女	計
木造町	7,325	8,121	15,446	6,569	7,217	13,786	756	904	1,660	89.68	88.87	89.25
深浦町	3,908	4,213	8,121	3,376	3,612	6,988	532	601	1,133	86.39	85.73	86.05
岩崎村	1,465	1,640	3,105	1,222	1,381	2,603	243	259	502	83.41	84.21	83.83
森田村	1,786	1,982	3,768	1,563	1,699	3,262	223	283	506	87.51	85.72	86.57
柏村	1,487	1,675	3,162	1,342	1,451	2,793	145	224	369	90.25	86.63	88.33
稲垣村	1,941	2,139	4,080	1,745	1,837	3,582	196	302	498	89.90	85.88	87.79
車力村	2,066	2,199	4,265	1,792	1,847	3,639	274	352	626	86.74	83.99	85.32
南津軽郡計	32,392	36,176	68,568	25,824	28,162	53,986	6,568	8,014	14,582	79.72	77.85	78.73
藤崎町	3,547	3,930	7,477	2,880	3,003	5,883	667	927	1,594	81.20	76.41	78.68
大鰐町	5,503	6,318	11,821	3,916	4,562	8,478	1,587	1,756	3,343	71.16	72.21	71.72
平賀町	7,220	7,834	15,054	5,574	6,216	11,790	1,646	1,618	3,264	77.20	79.35	78.32
尾上町	3,242	3,632	6,874	2,711	3,038	5,749	531	594	1,125	83.62	83.65	83.63
浪岡町	6,562	7,315	13,877	5,504	5,740	11,244	1,058	1,575	2,633	83.88	78.47	81.03
常盤村	1,842	2,079	3,921	1,621	1,684	3,305	221	395	616	88.00	81.00	84.29
田舎館村	3,019	3,423	6,442	2,494	2,629	5,123	525	794	1,319	82.61	76.80	79.52
碓ヶ関村	1,457	1,645	3,102	1,124	1,290	2,414	333	355	688	77.14	78.42	77.82
北津軽郡計	22,843	25,345	48,188	18,949	20,520	39,469	3,894	4,825	8,719	82.95	80.96	81.91
板柳町	5,827	6,530	12,357	4,979	5,392	10,371	848	1,138	1,986	85.45	82.57	83.93
金木町	4,336	4,822	9,158	3,484	3,887	7,371	852	935	1,787	80.35	80.61	80.49
中里町	4,403	4,751	9,154	3,908	4,063	7,971	495	688	1,183	88.76	85.52	87.08
鶴田町	5,264	5,964	11,228	4,330	4,555	8,885	934	1,409	2,343	82.26	76.37	79.13
市浦村	1,394	1,536	2,930	1,110	1,276	2,386	284	260	544	79.63	83.07	81.43
小泊村	1,619	1,742	3,361	1,138	1,347	2,485	481	395	876	70.29	77.32	73.94
上北郡計	34,194	37,492	71,686	26,838	30,119	56,957	7,356	7,373	14,729	78.49	80.33	79.45
野辺地町	4,878	5,560	10,438	3,665	4,354	8,019	1,213	1,206	2,419	75.13	78.31	76.83
七戸町	3,685	4,244	7,929	2,989	3,526	6,515	696	718	1,414	81.11	83.08	82.17
百石町	2,660	2,896	5,556	1,895	2,135	4,030	765	761	1,526	71.24	73.72	72.53
十和田町	2,550	2,800	5,350	2,031	2,188	4,219	519	612	1,131	79.65	78.14	78.86
六戸町	3,102	3,351	6,453	2,610	2,908	5,518	492	443	935	84.14	86.78	85.51
横浜町	2,059	2,234	4,293	1,577	1,723	3,300	482	511	993	76.59	77.13	76.87
上北町	3,021	3,369	6,390	2,442	2,777	5,219	579	592	1,171	80.83	82.43	81.67
東北町	3,631	3,818	7,449	3,002	3,256	6,258	629	562	1,191	82.68	85.28	84.01
天間林村	3,194	3,529	6,723	2,568	2,939	5,507	626	590	1,216	80.40	83.28	81.91

投 票 調 査 (続)

区分 町村名	投票当日の有権者数			投票者数			棄権者数			投票率		
	男	女	計	男	女	計	男	女	計	男	女	計
下田村	2,076	2,245	4,321	1,559	1,685	3,244	517	560	1,077	75.10	75.06	75.08
六ヶ所村	3,338	3,446	6,784	2,500	2,628	5,128	838	818	1,656	74.90	76.26	75.59
下北郡計	15,468	16,414	31,882	11,616	12,566	24,182	3,852	3,848	7,700	75.10	76.56	75.85
川内町	2,600	2,861	5,461	2,092	2,330	4,422	508	531	1,039	80.46	81.44	80.97
大畑町	3,626	3,943	7,569	2,611	2,953	5,564	1,015	990	2,005	72.01	74.89	73.51
大間町	2,082	2,156	4,238	1,400	1,397	2,797	682	759	1,441	67.24	64.80	66.00
東通村	3,246	3,333	6,579	2,422	2,584	5,006	824	749	1,573	74.61	77.53	76.09
風間浦村	1,246	1,345	2,591	880	982	1,862	366	363	729	70.63	73.01	71.86
佐井村	1,451	1,521	2,972	1,271	1,286	2,557	180	235	415	87.59	84.55	86.04
脇野沢村	1,217	1,255	2,472	940	1,034	1,974	277	221	498	77.24	82.39	79.85
三戸郡計	29,503	32,859	62,362	22,570	24,693	47,263	6,933	8,166	15,099	76.50	75.15	75.79
三戸町	5,051	5,777	10,828	3,963	4,451	8,414	1,088	1,326	2,414	78.46	77.05	77.71
五戸町	5,916	6,586	12,502	4,600	4,946	9,546	1,316	1,640	2,956	77.76	75.10	76.36
田子町	3,176	3,406	6,582	2,576	2,645	5,221	600	761	1,361	81.11	77.66	79.32
名川町	3,576	4,000	7,576	2,437	2,570	5,007	1,139	1,430	2,569	68.15	64.25	66.09
南部町	2,196	2,542	4,738	1,724	1,923	3,647	472	619	1,091	78.51	75.65	76.97
階上村	2,706	2,869	5,575	1,961	2,300	4,261	745	569	1,314	72.47	80.17	76.43
福地村	1,593	1,828	3,421	981	967	1,948	612	861	1,473	61.58	52.90	56.94
南郷村	2,395	2,707	5,102	1,820	2,201	4,021	575	506	1,081	75.99	81.31	78.81
倉石村	1,261	1,376	2,637	1,118	1,169	2,287	143	207	350	88.66	84.96	86.73
新郷村	1,633	1,768	3,401	1,390	1,521	2,911	243	247	490	85.12	86.03	85.59

口 開 票 調 査

区分	投票総数	内 訳		無効投票率	備 考
		有効投票数	無効投票数		
県 計	666,979	661,844	5,135	0.77	持帰り 不受理 42 9 } 51

開 票 調 査 (続)

区分 開票区名	投票総数	内 訳		無効投票率	備 考
		有効投票	無効投票		
青森市計	103,316	102,401	915	0.89	
第1開票区	20,514	20,219	295	1.46	

開 票 調 (続)

開票区分名	投票総数	内 訳		無効投票率	備 考
		有効投票	無効投票		
第 2 開 票 区	19,031	18,886	145	0.76	
第 3 開 票 区	21,364	21,262	102	0.48	
第 4 開 票 区	19,401	19,276	125	0.64	
第 5 開 票 区	23,006	22,758	248	1.08	
弘 前 市 計	86,918	86,282	636	0.73	持帰り 2
第 1 開 票 区	18,868	18,748	120	0.64	持帰り 2
第 2 開 票 区	16,968	16,787	181	1.06	
第 3 開 票 区	20,279	20,156	123	0.61	
第 4 開 票 区	18,211	18,087	124	0.69	
岩 木 町	7,616	7,562	54	0.71	
相 馬 村	2,523	2,514	9	0.36	
西 目 屋 村	2,453	2,428	25	1.03	
八 戸 市 計	84,338	83,798	540	0.64	持帰り 4
八 戸 小 学 校	17,544	17,410	134	0.76	
長 者 小 学 校	18,741	18,611	130	0.69	
柏 崎 小 学 校	14,197	14,121	76	0.54	
小 中 野 小 学 校	15,366	15,297	69	0.45	
湊 小 学 校	18,490	18,359	131	0.71	持帰り 4
黒 石 市	21,233	21,145	88	0.41	持帰り 1
五 所 川 原 市	22,386	22,276	110	0.49	
十 和 田 市	23,664	23,519	145	0.61	
三 沢 市	14,395	14,281	114	0.80	持帰り 2
む つ 市	17,594	17,484	108	0.61	持帰り 2

開 票 調 (続)

町村名	投票総数	内 訳		無効投票率	備 考
		有効投票	無効投票		
東 津 軽 郡 計	23,563	23,442	121	0.51	不受理 2 持帰り 4
平 内 町	8,795	8,742	53	0.60	不受理 2 持帰り 4
蟹 田 町	3,170	3,158	12	0.38	
今 別 町	3,899	3,875	24	0.62	
蓬 田 村	2,659	2,653	6	0.23	

開 票 調 査 (続)

区分 町村名	投票総数	内 訳		無効投票率	備 考
		有効投票	無効投票		
平 館 村	2,291	2,271	20	0.09	
三 廐 村	2,749	2,743	6	0.22	
西 津 軽 郡 計	47,740	47,435	305	0.64	持帰り5 不受理5
鯨ヶ沢町	11,094	11,023	71	0.64	不受理3
木 造 町	13,785	13,727	58	0.42	持帰り1
深 浦 町	6,988	6,949	39	0.56	
岩 崎 村	2,603	2,579	24	0.92	
森 田 村	3,260	3,243	17	0.52	持帰り2
柏 村	2,762	2,766	26	0.93	不受理1
稻 垣 村	3,582	3,544	38	1.06	
車 力 村	3,636	3,604	32	0.88	持帰り2 不受理1
南 津 軽 郡 計	53,982	53,378	604	1.12	持帰り4
藤 崎 町	5,883	5,828	55	0.93	
大 鰐 町	8,478	8,361	117	1.38	
平 賀 町	11,790	11,648	142	1.20	
尾 上 町	5,748	5,695	53	0.92	持帰り1
浪 岡 町	11,241	11,130	111	0.99	持帰り3
常 盤 村	3,305	3,281	24	0.73	
田 舎 館 村	5,123	5,056	67	1.31	
碓ヶ関村	2,414	2,379	35	1.45	
北 津 軽 郡 計	39,458	39,147	311	0.79	持帰り11
板 柳 町	10,371	10,235	136	1.31	
金 木 町	7,371	7,334	37	0.50	
中 里 町	7,960	7,911	49	0.62	持帰り11
鶴 田 町	8,885	8,819	66	0.74	
市 浦 村	2,386	2,375	11	0.46	
小 泊 村	2,485	2,473	12	0.48	
上 北 郡 計	56,952	56,380	572	1.00	持帰り5
野 辺 地 町	8,019	7,981	38	0.47	
七 戸 町	6,512	6,473	39	0.60	持帰り3
百 石 町	4,030	3,990	40	0.99	
十 和 田 町	4,218	4,180	38	0.90	持帰り1
六 戸 町	5,518	5,473	45	0.82	

開 票 調 (続)

区分 町村名	投票総数	内 訳		無効投票率	備 考
		有効投票	無効投票		
横 浜 町	3,300	3,246	54	1.64	
上 北 町	5,219	5,176	43	0.82	
東 北 町	6,258	6,152	106	1.69	
天 間 林 村	5,507	5,429	78	1.42	
下 田 村	3,244	3,208	36	1.10	
六ヶ所村	5,127	5,072	55	1.07	持帰り1
下北郡計	24,181	23,994	187	0.78	持帰り1
川 内 町	4,422	4,350	72	1.63	
大 畑 町	5,563	5,533	30	0.54	持帰り1
大 間 町	2,797	2,777	20	0.72	
東 通 村	5,006	4,968	38	0.76	
風 間 浦 村	1,862	1,855	7	0.38	
佐 井 村	2,557	2,546	11	0.43	
脇 野 沢 村	1,974	1,965	9	0.46	
三戸郡計	47,261	46,882	379	0.80	不受理2
三 戸 町	8,414	8,369	45	0.53	
五 戸 町	9,546	9,484	62	0.65	
田 子 町	5,221	5,164	57	1.09	
名 川 町	5,005	4,970	35	0.70	不受理2
南 部 町	3,647	3,626	21	0.58	
階 上 村	4,261	4,218	43	1.01	
福 地 村	1,948	1,912	36	1.85	
南 郷 村	4,021	3,966	55	1.37	
倉 石 村	2,287	2,279	8	0.35	
新 郷 村	2,911	2,894	17	0.58	

42年4月15日

八 候 補 者 得 票 調

青森市選挙区 (定数 8人)

候補者氏名 开票区名	千葉 民藏	成田 芳造	阿保 健藏	柿崎 徳衛	白鳥 大八	川村 武智雄	奥崎 菊次郎	関 晴正	渡辺 三夫	木村 房雄	大塚 英五郎	永沢 繁司	佐藤 義男	山田 寅三	久保 秋貞一	計
青森市	7,858	8,242	3,962	3,648	9,450	6,953	6,634	8,281	9,017	2,728	9,840	6,770	6,269	6,882	867	102,401
第1开票区	1,665	2,705	830	1,000	1,585	1,457	915	1,803	2,065	430	2,234	944	1,352	1,060	174	20,219
第2开票区	2,296	1,383	707	715	1,778	1,189	825	2,282	2,043	352	2,290	608	1,158	1,064	197	18,886
第3开票区	1,029	1,330	735	884	3,080	2,053	1,118	1,759	1,959	940	2,087	853	1,277	1,880	278	21,262
第4开票区	962	1,558	1,093	1,426	1,774	941	1,286	1,291	1,444	393	1,697	1,835	1,676	1,769	131	19,276
第5开票区	1,906	1,267	597	4,623	1,233	1,313	2,490	1,146	1,506	613	1,532	2,530	806	1,109	87	22,758

弘前市選挙区 (定数 6人)

候補者氏名 开票区名	山内 弘	石田 喜一郎	斎藤 篤意	白取 善三	東海 正次郎	相馬 五郎	中村 富士夫	斎藤 正雄	津川 武一	藤田 重雄	福沢 芳穂	計
弘前市	8,952	6,748	272 8,639	5,501	7,915	7,131	8,775	722 6,641	8,739	7,476	9,764	86,282
第1开票区	1,560	1,084	106 977	685	1,697	1,585	2,268	893 846	2,044	2,099	3,902	18,748
第2开票区	1,099	959	041 1,063	822	1,416	1,759	2,507	958 555	1,862	3,779	965	16,787
第3开票区	2,110	635	551 2,313	1,927	1,882	1,737	1,882	448 3,499	2,506	586	1,078	20,156
第4开票区	1,533	600	596 3,679	1,572	2,649	1,676	1,692	404 1,467	1,659	613	946	18,087
岩木町	747	3,137	754 441	396	140	294	351	245 212	433	318	1,092	7,562
相馬村	1,562	143	354 109	88	8	27	16	645 51	102	51	356	2,514
西目屋村	341	190	870 54	11	123	53	59	129 8	133	30	1,425	2,428

八戸市選挙区 (定数 7人)

候補者氏名 开票区名	大島 勇太郎	秋山 學三郎	寺下 岩藏	林徳 右衛門	滝沢 章次	鳥谷 部孝志	佐々 木秀文	田名 部匡省	川村 喜一	中村 政衛	計
八戸市	6,689	13,725	8,227	5,605	7,809	7,518	8,032	9,515	8,318	8,360	83,798
八戸小学校	1,659	1,482	1,028	949	1,617	1,068	1,041	3,302	4,721	543	17,410
長者小学校	1,660	1,282	1,605	1,850	3,086	2,606	1,750	2,989	1,198	585	18,611
柏崎小学校	895	3,949	1,540	952	1,226	1,351	1,295	1,328	620	965	14,121
小中野小学校	1,924	1,377	2,283	891	659	1,196	2,129	618	1,186	3,034	15,297
湊小学校	551	5,635	1,771	963	1,221	1,297	1,817	1,278	593	3,233	18,359

黒石市選挙区（定数 1人）

候補者氏名 ／ 開票区名	中村 淳治	伊藤 正	工藤 重行	柴田 久次郎	計
黒石市	8,672	2,335	9,358	780	21,145

五所川原市選挙区（定数 2人）

候補者氏名 ／ 開票区名	佐々木 啓二	秋田 正	原 清司	盛 清	寺田 宇之助	計
五所川原市	8,407	6,801	6,379	577	112	22,276

十和田市選挙区（定数 2人）

候補者氏名 ／ 開票区名	小山田 茂	江渡 誠一	苔米地 正義	細井 石太郎	計
十和田市	5,872	9,180	6,241	2,226	23,519

三沢市選挙区（定数 1人）

候補者氏名 ／ 開票区名	中村 梅吉	小笠原 達雄	別部 昭三郎	鈴木 元	計
三沢市	3,179	1,774	3,865	5,463	14,281

むつ市選挙区（定数 1人）

候補者氏名 ／ 開票区名	菊池 渙治	中島 清助	計
むつ市	10,802	6,682	17,484

42.4.15

東津軽郡選挙区（定数 2人）

候補者氏名 ／ 町村名	船橋 拓太郎	小倉 清喜	小野 清七	蝦名 逸三	計
東津軽郡	6,354	6,154	7,359	3,575	23,442
平内町	4,568	405	312	3,457	8,742
蟹田町	504	666	1,972	16	3,158
今別町	421	2,444	1,002	8	3,875
蓬田村	160	155	2,310	28	2,653
平館村	339	745	1,137	50	2,271
三厩村	362	1,739	626	16	2,743

西津軽郡選挙区（定数 3人）

候補者氏名 ／ 町村名	本間 由松	斎藤 豊三郎	伊藤 藤吉	成田 幸男	古川 芳雄	計
西津軽郡	7,529	10,980	11,413	9,320	8,193	47,435
鱒ヶ沢町	4,105	5,521	118	272	1,007	11,023
木造町	468	719	6,666	5,208	666	13,727
深浦町	978	1,528	198	301	3,944	6,949
岩崎村	767	844	73	207	688	2,579
森田村	563	667	638	685	690	3,243
柏村	173	691	1,001	664	237	2,766
稲垣村	247	504	1,531	853	409	3,544
車力村	228	506	1,188	1,130	552	3,604

南津軽郡選挙区（定数 4人）

候補者氏名 ／ 町村名	浅利 崇	西谷 光郎	山谷 清作	山口 末作	山口 寛一郎	小倉 豊	相馬 保重	木村 守男	宇野 栄二	金谷三左衛門	菊地 正勝	計
南津軽郡	5,177	5,875	6,307	086 6,349	907 610	6,584	7,794	8,685	5,566	230	200	993 53,377
藤崎町	437	51	294	806 247	193 86	299	153	4,113	140	3	4	999 5,827
大鰐町	671	588	1,789	846 1,082	153 67	786	1,548	1,099	681	40	9	999 8,360
平賀町	719	1,929	2,646	900 871	099 89	511	3,890	657	279	54	2	999 11,647
尾上町	212	2,173	157	113 1,933	886 56	377	566	122	59	37	2	999 5,694
浪岡町	868	153	318	700 770	300 216	3,582	347	1,134	3,620	62	59	999 11,130
常盤村	1,617	234	137	886 137	113 36	271	169	213	348	6	112	999 3,280
田舎館村	527	648	352	609 838	390 39	354	823	1,139	304	22	9	999 5,055
碓ヶ関村	126	99	614	226 466	773 19	404	298	208	135	6	3	999 2,378

北津軽郡選挙区（定数 3人）

候補者氏名 ／ 町村名	鳴海文四郎	吉崎喜美代	花田一	宮本義夫	外川鶴松	成田年亥	計
北津軽郡	7,498	1,305	9,516	3,476	8,841	8,511	39,147
板柳町	445	54	1,262	412	5,937	2,125	10,235
金木町	1,288	614	3,673	421	506	832	7,334
中里町	4,378	403	1,964	381	269	516	7,911
鶴田町	288	76	1,026	1,748	1,507	4,174	8,819
市浦村	608	33	757	312	261	404	2,375
小泊村	491	125	834	202	361	460	2,473

上北郡選挙区（定数 5人）

候補者氏名 ／ 町村名	馬場春雄	小原文平	古館正治	野村英次郎	工藤一成	竹内哲夫	岡山久吉	吉田博彦	計
上北郡	7,975	5,832	1,211	6,397	6,617	8,231	8,420	11,697	56,380
野辺地町	3,528	115	75	3,611	87	196	249	120	7,981
七戸町	104	2,919	35	45	2,954	213	95	108	6,473
百石町	816	97	10	85	38	301	24	2,619	3,990
十和田町	115	553	857	67	640	428	422	1,098	4,180
六戸町	530	56	49	28	147	181	59	4,423	5,473
横浜町	643	101	79	925	142	433	821	102	3,246
上北町	392	253	8	71	257	4,045	124	26	5,176
東北町	416	49	29	220	531	807	4,008	92	6,152
天間林村	503	1,167	10	268	1,256	878	1,231	116	5,429
下田村	277	46	37	72	143	315	24	2,294	3,208
六ヶ所村	651	476	22	1,005	422	434	1,363	699	5,072

下北郡選挙区（定数 2人）

候補者氏名 ／ 町村名	菊池利一郎	古瀬兵次	佐藤健次	計
下北郡	8,531	8,077	7,386	23,994
川内町	3,195	150	1,005	4,350
大畑町	370	2,809	2,354	5,533
大間町	712	1,300	765	2,777
東通村	1,825	1,691	1,452	4,968
風間浦村	439	982	434	1,855
佐井村	711	987	848	2,546
脇野沢村	1,279	158	528	1,965

三戸郡選挙区（定数 4人）

候補者氏名 ／ 町村名	野々上武治	三浦道雄	沼沢省一	小坂甚義	松尾官平	茨島豊藏	計
三戸郡	6,994	8,096	5,613	7,457	11,709	7,013	46,882
三戸町	1,023	420	406	516	5,913	91	8,369
五戸町	914	4,879	1,586	1,969	69	67	9,484
田子町	2,845	327	74	465	1,361	92	5,164
名川町	778	866	230	753	1,808	535	4,970
南部町	509	286	250	443	2,009	129	3,626
階上村	74	61	52	62	45	3,924	4,218
福地村	322	293	144	194	220	739	1,912
南郷村	269	480	427	1,123	240	1,427	3,966
倉石村	131	292	1,543	301	4	8	2,279
新郷村	129	192	901	1,631	40	1	2,894

二 無効投票に関する調

区分 選挙区	成規の用紙を用 いないもの	候補者の氏名を記載し たもの	候補者とならない者 の氏名を記載し たもの	二人以上の候補 者の氏名を記載 したもの	被選挙権のない 候補者の氏名を 記載したもの	候補者の氏名を 自書しないもの	記載したか人を確 認し難いものを 記載したか人を確 認したか人を確	白紙のまま投票 したもの	単に雑事を記載 したもの	候補者の氏名の 外他事を記載し たもの	単に記号符号を 記載したもの	そ の 他	合 計
青森市	29	311		22		1	118	241	113	7	73		915
弘前市		229		20			154	93	96	6	38		636
八戸市	24	179		13		3	66	105	78	6	66		540
黒石市	1	25				2	17	26	5	1	11		88
五所川原市	1	38		5			5	18	30		13		110
十和田市		43		1			1	43	39	2	16		145
三沢市		14					19	29	14	2	36		114
むつ市		17		5			18	35	9		24		108
市計	55	856		66		6	398	590	384	24	277		2,656
東郡		29		3			28	29	25	1	6		121
西郡	1	72		4		1	43	60	96	13	15		305
南郡	4	146		2			250	79	87	16	20		604
北郡	8	69		3		1	100	40	44	7	39		311
上北郡		187		5			176	57	72	11	64		572
下北郡		55		6			18	67	25	4	12		187
三戸郡	4	112		6			71	59	74	22	31		379
郡計	17	670		29		2	686	391	423	74	187		2,479
県計	72	1,526		95		8	1,084	981	807	98	464		5,135

注 中津軽郡は弘前市に含まれているものである。

無効投票調 (続)

区分 開票区名	成規の用紙を用 いないもの	候補者の氏名を記載し たもの	候補者とならない者 の氏名を記載し たもの	二人以上の候補 者の氏名を記載 したもの	被選挙権のない 候補者の氏名を 記載したもの	候補者の氏名を 自書しないもの	記載したか人を確 認し難いものを 記載したか人を確 認したか人を確	白紙投票 したもの	単に雑事を記載 したもの	候補者の氏名の 外他事を記載し たもの	単に記号符号を 記載したもの	計
青森市	29	311		22		7	118	241	113	7	73	915
第1開票区	5	81		1		3	23	153	4	25	295	
第2開票区	6	49		1		2		18	59	10	145	
第3開票区	1	41		5		1	14	15	10	15	102	
第4開票区		49		8			1	21	16	8	125	
第5開票区	17	91		7		1	60	33	24	15	248	

無効投票調 (続)

区分 開票区名	成規の用紙を用 いないもの	候補者の氏名を記載し ない者	たの氏名を記載し とがでない者 候補者となるこ	たの氏名を記載し 二人以上の候補 者の氏名を記載	したものを記載 二人以上の候補	記載したものを 候補者の氏名を 被選挙権のない	記載したものを 候補者の氏名を 記載したものを	外他事の氏名を 記載したものを	自書しないもの 候補者の氏名を	記載したものを 候補者の氏名を 記載したものを 記載したものを 記載したものを	白紙投票	単に雑事を記載 したもの	単に記号符号を 記載したもの	計
弘前市			229		20		6			154	93	96	38	636
第1開票区			46		6					21	24	22	1	120
第2開票区			52				3			79	22	11	14	181
第3開票区			44		12		3			21	21	10	12	123
第4開票区			59		2					22	16	20	5	124
岩木町			18								6	27	3	54
相馬村										6	2		1	9
西目屋村			10							5	2	6	2	25
八戸市	24	179			13		6		3	66	105	78	66	540
八戸小学校		49			3			2			38	21	21	134
長者小学校		43			5		2			26	25	18	11	130
柏崎小学校	4	28			2						12	16	14	76
小中野小学校	5	21			2		1				14	17	9	69
湊小学校	15	38			1		3	1	40	16	6	11	11	131
黒石市	1	25					1	2	17	26	5	11	11	88
五所川原市	1	38			5				5	18	30	13	13	110
十和田市		43			1		2		1	43	39	16	16	145
三沢市		14					2		19	29	14	36	36	114
むつ市		17			5				18	35	9	24	24	108
東津軽郡		29			3		1	28	29	25	6			121
平内町		21			2		1	9	11	3	6			53
蟹田町								2	5	5				12
今別町		5			1			4	7	7				24
蓬田村		2							1	3				6
平館村								13	2	5				20
三厩村		1							3	2				6
西津軽郡	1	72			4		13	1	43	60	96	15	15	305
鯨ヶ沢町	1	13			2		4	1	1	13	36			71
木造町		18								11	26	3	3	58
深浦町		6			2				13	13	3	2	2	39

無効投票調 (統)

区分 開票区名	成規の用紙を用 ないもの	候補者の氏名を記載し たもの	候補者となることができる 氏名を記載した者	二人以上の候補者 の氏名を記載した者	被選挙権のない 候補者の氏名を 記載したもの	外他事の氏名を 記載したもの	自書しないもの 候補者の氏名を	記載し難いものを 記載したかを確認 した何人	白紙投票	単に雑事を記載 したもの	単に記号符号を 記載したもの	計
岩崎村		4				2		10	8			24
森田村		4						1	4	8		17
柏村		13				4		4	1		4	26
稻垣村		10				3			2	23		38
車力村		4						14	8		6	32
南津軽郡	4	146		2		16		250	79	87	20	604
藤崎町								49	6			55
大鰐町	3	11						92	8	3		117
平賀町	1	38				7		7	23	66		142
尾上町		23		1				21	6	2		53
浪岡町		18		1		2		65	20	2	3	111
常盤村		11							3	8	2	24
田舎館村		44						5	9		9	67
碓ヶ関村		1				7		11	4	6	6	35
北津軽郡	8	69		3		7	1	100	40	44	39	311
板柳町	4	40		1		5	1	50	19	4	12	136
金木町	2	5		2				15	6		7	37
中里町		12				2		29	4	2		49
鶴田町		6							6	34	20	66
市浦村		6						1	2	2		11
小泊村	2							5	3	2		12
上北郡		187		5		11		176	57	72	64	572
野辺地町		13				1		11	7	1	5	38
七戸町		8						16	10	5		39
百石町		30							2	6	2	40
十和田町		9		1				15	6	5	2	38
六戸町		15		2		1		19	3	5		45
横浜町		12						24	3		15	54
上北町		25						12	2	1	3	43
東北町		28				3		36	8	16	15	106
天間林村		12		2		4		29	10	1	20	78

無 効 投 票 調 査 (続)

区分 開票区名	成規の用紙を用 いないもの	候補者の氏名を記載し たもの	候補者とならない者 の氏名を記載し たもの	二人以上の候補 者の氏名を記載 したもの	記載したものを 被選挙権のない 候補者の氏名を 記載したもの	外他事を記載し たものの氏名の 候補者の氏名を 記載したもの	自書しないもの 候補者の氏名を 記載したもの	記載し難いもの 候補者の何人か の氏名を記載し たもの	白紙 投票	単に雑事を記載 したもの	単に記号符 号を記載した もの	計
下田村		16				1		14	1	4		36
六ヶ所村		19				1			5	28	2	55
下北郡		55		6		4		18	67	25	12	187
川内町		19				4		1	37	3	8	72
大畑町		5		1					12	12		30
大間町		6						4	8	1	1	20
東通村		18		2				11	3	4		38
風間浦村		1						2	2	2		7
佐井村		2		3					3	3		11
脇野沢村		4							2		3	9
三戸郡	4	112		6		22		71	59	74	31	379
三戸町		14		4		2			19	4	2	45
五戸町	1	19				2		16	11	13		62
田子町		12		1		3		23	6	1	11	57
名川町	1	14							3	16	1	35
南部町		5				1		2	5	8		21
階上村		8				11		11	1	10	2	43
福地村		10		1		1			1	17	6	36
南郷村		24						15	8		8	55
倉石村	1					2		1	3	1		8
新郷村	1	6						3	2	4	1	17

5 昭和42年3月30日登録人員数調

市 町 村 名		男	女	計	市 町 村 名		男	女	計	
市	青森市	66,052	75,495	141,547	輕 郡	平賀町	7,223	7,835	15,058	
	弘前市	44,782	53,257	98,039		常盤村	1,861	2,082	3,943	
	八戸市	55,647	58,934	114,581		田舎館村	3,021	3,431	6,452	
	黒石市	11,366	12,893	24,259		碓ヶ関村	1,458	1,647	3,105	
	五所川原市	13,905	15,794	29,699		計	32,432	36,200	68,632	
	十和田市	13,227	14,899	28,126		北 津 輕 郡	板柳町	5,832	6,520	12,352
	三沢市	10,285	11,550	21,835			金木町	4,342	4,828	9,170
	むつ市	12,121	12,316	24,437			中里町	4,455	4,802	9,257
計	227,385	255,138	482,523	鶴田町	5,338		6,033	11,371		
東 津 輕 郡	平内町	4,926	5,419	10,345	市浦村		1,421	1,560	2,981	
	蟹田町	1,914	2,084	3,998	小泊村		1,621	1,745	3,366	
	今別町	2,086	2,373	4,459	計		23,009	25,488	48,497	
	蓬田村	1,476	1,589	3,065	上 北 輕 郡		野辺地町	4,929	5,614	10,543
	平館村	1,432	1,524	2,956		七戸町	3,752	4,309	8,061	
	三厩村	1,585	1,633	3,218		百石町	2,661	2,898	5,559	
計	13,419	14,622	28,041	十和田町		2,561	2,815	5,376		
西 津 輕 郡	鯉ヶ沢町	5,975	6,702	12,677		六戸町	3,152	3,393	6,545	
	木造町	7,339	8,132	15,471		横浜町	2,063	2,235	4,298	
	深浦町	3,924	4,235	8,159	上北町	3,048	3,401	6,449		
	森田村	1,788	1,984	3,772	東北町	3,648	3,837	7,485		
	岩崎村	1,474	1,649	3,123	天間林村	3,203	3,539	6,742		
	柏村	1,494	1,688	3,182	下田村	2,078	2,245	4,323		
	稲垣村	1,942	2,143	4,085	六ヶ所村	3,359	3,464	6,823		
	車力村	2,069	2,200	4,269	計	34,454	37,750	72,204		
	計	26,005	28,733	54,738	下 北 輕 郡	川内町	2,615	2,885	5,500	
中 津 輕 郡	岩木町	4,041	4,516	8,557		大畑町	3,686	4,021	7,707	
	相馬村	1,341	1,491	2,832		大間町	2,090	2,168	4,258	
	西目屋村	1,426	1,456	2,882		東通村	3,245	3,335	6,580	
	計	6,808	7,463	14,271		風間浦村	1,253	1,357	2,610	
南 津 輕 郡	藤崎町	3,547	3,930	7,477		佐井井	1,452	1,522	2,974	
	大鰐町	5,503	6,318	11,821		脇野沢村	1,233	1,272	2,505	
	尾上町	3,249	3,635	6,884		計	15,574	16,560	32,134	
	浪岡町	6,570	7,322	13,892						

登録人員数調 (続)

市町村名		男	女	計	市町村名		男	女	計						
三戸郡	三戸町	4,993	5,875	10,868	市町村計	\	227,385	255,138	482,523						
	五戸町	5,962	6,639	12,601						町村計	181,314	199,918	381,232		
	田子町	3,183	3,416	6,599										県計	408,699
	名川町	3,558	4,046	7,604	第一区	市郡計			計						
	南部町	2,225	2,579	4,804						市郡部計			330,526		
	階上村	2,720	2,886	5,606										195,094	
	福地村	1,596	1,829	3,425											525,620
	南郷村	2,408	2,715	5,123											
	倉石村	1,256	1,376	2,632	第二区	市郡部計			計						
新郷村	1,712	1,741	3,453	151,997											
計	29,613	33,102	62,715							186,138					
								338,135							

6 県議会議員各選挙区別ポスター掲示場一覽表

昭和42年3月17日現在

選挙区	市町村名	掲示場数	選挙区	市町村名	掲示場数	選挙区	市町村名	掲示場数	選挙区	市町村名	掲示場数							
青森市選挙区	青森市	69	84 西津軽郡選挙区	鯉ヶ沢町	17	46 北津軽郡選挙区	金木町	6	70 下北郡選挙区	大畑町	14							
86 弘前市選挙区	弘前市	59		木造町	23		91 上北郡選挙区	中里町		11	125 三戸郡選挙区	大間町	5					
	岩木町	16		深浦町	14			7 鶴田市		鶴田市		14	20 東通村					
	相馬村	6		森田村	4					4 市浦村		市浦村		4	5 風間浦村			
	西目屋村	5		岩崎村	7							2 小泊村		小泊村		2	10 佐井村	
八戸市選挙区	八戸市	66		柏村	4	6 野辺地町				野辺地町				6		5 脇野沢村		
	黒石市選挙区	黒石市		14	稲垣村		9	7 七戸町	七戸町	7		20 三戸町						
五所川原市選挙区	五所川原市	30		車力村	6		5 北郡		百石町	5	20 五戸町							
十和田市選挙区	十和田市	31		74 南津軽郡選挙区	藤崎町				6	7 十和田町			十和田町	7				11 戸田子町
三沢市選挙区	三沢市	23			大鰐町				18				9 六戸町	六戸町	9			
むつ市選挙区	むつ市	28			尾上町				7					7 横浜町	横浜町		7	
36 東津軽郡選挙区	平内町	17	浪岡町		15	8 上北町			上北町						8	10 階上村		
	蟹田町	4	平賀町		13			11 東北町	東北町			11			9 福地村			
	今別町	5	常盤村		5		12 天間林村		天間林村		12	14 南郷村						
	蓬田村	4	田舎館村		7				8 下田村	下田村	8						6 倉石村	
	平館村	3	碓ヶ関村		3					11 六ヶ所村	六ヶ所村		11					12 新郷村
	三厩村	3	板柳町		9						11 川内町		川内町	11				
													市町村計			320		
								県計					553					
								873										

(注) 各選挙区欄に記入した数は当該選挙区の掲示場の合計数である。

7 開票速報要領

出張所名	指定電話	主担当者	副担当者
西北郡出張所	直通電話 2-3000番	長谷川係長	三上主事
南郡 "	" "	"	"
上北郡 "	" 2-4900番	松木係長	山崎主事
下北郡 "	" "	"	"
三戸郡 "	" "	"	"
青森市 "	" 2-2000番	鹿内主事	船橋係長
弘前市 "	" "	"	"
八戸市 "	" 2-5100番	山崎主事	松木係長
黒石市 "	" "	"	"
五所川原市 "	" "	"	"
十和田市 "	" 2-5400番	三上主事	長谷川係長
三沢市 "	" "	"	"
むつ市 "	" "	"	"

1 速報すべき事項

「青森県議会議員一般選挙管理事務打合指示事項」中第三選挙の結果報告について(2)乃至(4)関係

- (1) 昭和42年4月15日執行青森県議会議員選挙何々選挙区結果速報用紙(同封)所定の事項であること。
- (2) 同用紙中「開票状況調」の備考の「投票者数と投票総数が合致しないとき」の原因として一般的なものは次のようなことが考えられること。

イ 投票総数(開票したもの有効および無効の投票の総数のこと)が投票者数より少ない場合。

- ① 不受理の決定を受けた仮投票、不在者投票等がある場合。
- ② 投票者が投票しないで投票用紙を持ち帰った場合。

ロ 投票総数が投票者数より多い場合。

- ① 投票者が投票用紙のほか、入場券、到着番号札その他の用紙を投入した場合。

- (3) 按分に関する欄は、今回は、弘前市、南津軽郡選挙区にのみ関係があるものであること。

2 速報要領

- (1) 各郡出張所にあつては、管下全町村の報告を受け、これが集計判明次第集計分を先に報告し、後に管下町村分を報告すること。
- (2) 開票区のある市にあつては、全開票区の集計判明後、集計分を先にし、後に開票区ごとの報告をすること。
- (3) 開票区を設けていない市にあつては結果判明次第直ちに報告すること。
- (4) 開票が何かの事由によって著しく遅延する場合は中間発表を行い、その事由等を県に報告すること。

注 東津軽郡の全町村は直接県選挙管理事務局へ 担当者 船橋係長 副担 鹿内主事

8 13時現在県議会議員選挙推定投票率

区 分	投票当日の有権者数			投 票 者 数			投 票 率		
	男	女	計	男	女	計	男	女	平 均
青 森 市	17,863	20,805	38,668	7,136	6,786	13,922	39.95	32.62	36.00
弘 前 市	44,420	52,905	97,325	19,995	20,291	40,286	45.01	38.35	41.39
八 戸 市	20,734	23,226	43,960	8,777	8,860	17,637	42.33	38.15	40.12
黒 石 市	11,306	12,823	24,129	5,847	6,849	12,696	51.72	53.41	52.62
五 所 川 原 市	13,859	15,746	29,605	5,802	5,682	11,484	41.86	36.09	38.79
十 和 田 市	10,020	11,415	21,435	5,023	5,808	10,831	50.13	50.88	50.53
三 沢 市	9,965	11,268	21,233	3,291	3,562	6,853	33.03	31.61	32.28
む つ 市	11,712	12,099	23,811	4,292	4,395	8,687	36.65	36.33	36.49
市 計	139,879	160,287	300,166	60,163	62,233	122,396	43.01	38.83	40.78
平 内 町	4,896	5,378	10,274	2,439	2,694	5,133	49.82	50.09	49.96
平 館 村	1,430	1,523	2,953	805	931	1,736	56.29	61.13	58.79
柏 村	1,487	1,675	3,162	858	865	1,723	57.70	51.64	54.49
稻 垣 村	1,941	2,139	4,080	965	1,087	2,052	49.72	50.82	50.29
岩 木 町	4,005	4,483	8,488	2,298	2,327	4,625	57.38	51.91	54.49
藤 崎 町	3,547	3,930	7,477	1,550	1,242	2,792	43.70	31.60	37.34
尾 上 町	3,242	3,632	6,874	1,458	1,662	3,120	44.97	45.76	45.45
板 柳 町	5,827	6,530	12,357	3,238	2,990	6,228	55.56	45.78	50.04
中 里 町	4,403	4,751	9,154	1,972	2,243	4,215	44.79	47.21	46.05
野 辺 地 町	4,878	5,560	10,438	2,013	2,624	4,637	41.27	47.19	44.42
七 戸 町	3,685	4,244	7,929	1,640	1,962	3,602	44.50	46.23	45.43
川 内 町	2,600	2,861	5,461	1,217	1,473	2,690	46.81	51.49	49.26
東 通 村	2,084	2,131	4,215	944	1,043	1,987	45.30	48.90	47.10
名 川 町	3,576	4,000	7,576	1,256	1,269	2,525	35.12	31.73	33.33
南 部 町	2,196	2,542	4,738	973	1,006	1,979	44.31	39.64	41.77
町 村 計	49,797	55,379	105,176	23,626	25,418	49,044	47.44	45.90	46.63
県 計	189,676	215,666	405,342	83,789	87,651	171,440	44.17	40.64	42.30

9 党派別男女別得票数に関する報告

選挙区名	自由民主党	日本社会党	民主社会党	公明党	日本共産党	諸派	無所属	計
東郡計	10,934	6,354					6,154	23,442
西郡計	30,586						16,849	47,435
南郡計	23,943	6,349.086	5,566		610.907		16,909	53,377.993
北郡計	24,850	3,476			(1,305) 1,305		9,516	(1,305) 39,147
上北郡計	32,346	14,592			1,211		8,231	56,380
下北郡計	16,608	7,386						23,994
三戸郡計	34,275	6,994					5,613	46,882
青森市	53,579	25,156	3,962		9,840		9,864	102,401
弘前市	50,911.994	16,867			8,739		9,764	86,281.994
八戸市	46,474	15,550			5,605		16,169	83,798
黒石市	9,358				780		11,007	21,145
五所川原市	13,180				577		8,519	22,276
十和田市	15,052	2,226					6,241	23,519
三沢市	5,463	3,865			1,774		3,179	14,281
むつ市	6,682						10,802	17,484
県計	374,241.994	108,815.086	9,528		(1,305) 30,441.907		138,817	(1,305) 661,843.987

注 女の候補者の得票数は（ ）内書とした。

10 党派別男女別候補者数に関する調

選挙の別	党派別 男女別	自民	社会	民社	公明	共産	諸派	無所属	合計
		議員	男	48	16	2		8	
	女					1			1
	計	48	16	2		9		23	98

11 党派別当選人に関する報告

選挙区	区分	自由	日本	民主	公明	日本	諸派	無所属	合計				全部の 票の 団体 数	無投票の 当選人 数	一部投票の 選挙区 数	無投票の 当選人 数	無投票の 当選人 数
		民主党	社会党	社会党	党	共産党			新	現	元	計					
東郡計		1	1									2		2			
西郡計		2						1	1	2		3					
南郡計		1	1					2	2	2		4					
北郡計		2						1	1	1	1	3					
上北郡計		2	2					1	3	1	1	5					
下北郡計		2								2		2					

党派別当選人に関する報告 (続)

選挙区	自由民主党				日本共産党		諸派		無所属		合計				全部の 票の 団体 数	無 投 の 票 の 当 選 人 数	一 部 の 票 の 選 挙 区 数	無 投 の 票 の 当 選 人 数	無 票 選 人 数
	民主党	社会党	社会党	公明党	共産党			新	現	元	計								
三戸郡計	4									3	1	4							
青森市	4	3			1				4	3	1	8							
弘前市	2	2			1		1	3	2	1	6								
八戸市	4	1						2	4	3	7								
黒石市	1									1	1								
五所川原市	1						1	1	1	1	2								
十和田市	1						1	2			2								
三沢市	1							1	1		1								
むつ市								1	1		1								
県計	28	10			2		11	23	23	5	51								

12 職業別候補者数に関する調

選挙の別	職業別													合 計				
	教 育 家	宗 教 家	商 業	飲 工 業	農 林 業	水 産 業	弁 護 士 (弁理士を含む)	計 理 士 (税理士を含む)	医 師 (歯科医を含む)	薬 劑 師	著 述 業	出 版 業	記 者		会 社 員 (重役を含む)	政 党 役 員	団 体 役 員	そ の 他 の 職 業
議員	2	9		35	4	1	1	1					20	3	16	5	1	98

13 年齢別候補者数に関する調

議員	25才以上	30才以上	35才以上	40才以上	45才以上	50才以上	55才以上	60才以上	65才以上	70才以上	合 計
	30才未満	35才未満	40才未満	45才未満	50才未満	55才未満	60才未満	65才未満	70才未満		
	3	2	8	11	16	14	23	9	10	2	98
員	最高年令 71才 最低年令 28才 平均年令 51.7才 (平均年令算出の基礎となった全候補者の年令の総計 5,072才)										

14 党派別新前元別当選人数に関する調

42名

選挙の別	党派別								合 計
	新	民	社	民	公	共	諸	無	
議員	10	4						9	23
新	16	4						1	23
前	2	2						1	5
元									
計	28	10					2	11	51

15 職業別当選人数に関する調

選挙の別	職業別														合計				
	教育家	宗教家	商業	鉱工業	農林業	水産業	弁護士(弁理士を含む)	計(税理士を含む)	医(歯科医を含む)	薬剤師	著述業	出版業	記者	会社(重役を含む)		政党政務員	団体役員	その他の職業	無職
議員	1		1		20	3	1		1					8	1	11	3	1	51

16 年令別当選人数に関する調

職	25才以上	30才以上	35才以上	40才以上	45才以上	50才以上	55才以上	60才以上	65才以上	70才以上	合計
	30才未満	35才未満	40才未満	45才未満	50才未満	55才未満	60才未満	65才未満	70才未満		
議員	1	2	2	6	12	9	11	5	3		51
最高年令 68才 最低年令 29才 平均年令 58.4才 (平均年令算出の基礎となった全当選人の年令の総計 2,593才)											

17 落選人に関する調

選挙の別	区分	定数(A)	候補者数(B)	定数に対する候補者数の比率 $\frac{(B)}{(A)}$ 倍	落選人数(C)+(D)	落選人数の内訳		
						法第95条第1項ただし書の法定得票数に達した者の数(C)	法第95条第1項ただし書の法定得票数に達しない者の数(D)	左記のうち法第93条第1項の得票数に達しない者の数
議員		51	98	1.92	47	33	14	7

18 仮投票に関する調

選挙の別	区分	市郡別	総数	事由による内訳		受理不受理による内訳	
				投票の拒否の決定を受けた選挙人において不服がある場合	投票立会人において異議のある場合	受理したもの	受理しなかつたもの
議員	市郡計	市部	3	3		3	
		郡部	3	1	2	1	2
		計	6	4	2	4	2

19 点字投票に関する調

選挙の別	区分	市郡別	総数	内訳	
				有効	無効
議員	市郡計	市部	39	39	
		郡部	5	5	
		計	44	44	

20 代理投票に関する調

市町村別	総 数	投票当日投票所における代理投票			不在者投票管理者のもとにおける代理投票		
		身体の故障	文 盲	計	身体の故障	文 盲	計
青 森 市	978	—	828	828	—	150	150
弘 前 市	877	—	834	834	43	—	43
八 戸 市	562	46	514	560	—	2	2
黒 石 市	410	15	395	410	—	—	—
五所川原市	212	212	—	212	—	—	—
十和田市	389	12	376	388	—	1	1
三 沢 市	59	3	56	59	—	—	—
む つ 市	230	2	226	228	—	2	2
市 計	3,717	290	3,229	3,519	43	155	198
平 内 町	202	—	202	202	—	—	—
蟹 田 町	22	—	22	22	—	—	—
今 別 町	167	2	139	141	1	25	26
蓬 田 村	100	1	98	99	—	1	1
平 館 村	36	6	30	36	—	—	—
三 厩 村	95	—	95	95	—	—	—
東津軽郡計	622	9	586	595	1	26	27
鯉ヶ沢町	261	—	261	261	—	—	—
木 造 町	365	—	334	334	—	31	31
深 浦 町	123	—	123	123	—	—	—
森 田 村	70	—	70	70	—	—	—
岩 崎 村	48	—	48	48	—	—	—
柏 村	38	—	38	38	—	—	—
稲 垣 村	113	—	113	113	—	—	—
車 力 村	71	5	64	69	—	2	2
西津軽郡計	1,089	5	1,051	1,056	—	33	33
岩 木 町	109	109	—	109	—	—	—
相 馬 村	34	—	34	34	—	—	—
西目屋村	60	—	60	60	—	—	—
中津軽郡計	203	109	94	203	—	—	—
藤 崎 町	100	—	100	100	—	—	—
大 鰐 町	136	—	136	136	—	—	—
尾 上 町	94	—	94	94	—	—	—

代理投票に関する調 (続)

市町村別	総数	投票当日投票所における代理投票			不在者投票管理者のもとにおける代理投票		
		身体の故障	文盲	計	身体の故障	文盲	計
浪岡町	151	—	151	151	—	—	—
平賀町	282	—	282	282	—	—	—
常盤村	79	2	72	74	—	5	5
田舎館村	83	9	74	83	—	—	—
碓ヶ関村	54	—	54	54	—	—	—
南津軽郡計	979	11	963	974	—	5	5
板柳町	177	—	177	177	—	—	—
金木町	86	11	75	86	—	—	—
中里町	227	15	212	227	—	—	—
鶴田町	117	3	114	117	—	—	—
市浦村	82	4	74	78	—	4	4
小泊村	44	3	41	44	—	—	—
北津軽郡計	733	36	693	729	—	4	4
野辺地町	154	12	142	154	—	—	—
七戸町	216	—	216	216	—	—	—
百石町	60	—	60	60	—	—	—
十和田町	55	—	55	55	—	—	—
六戸町	151	8	141	149	—	2	2
横浜町	59	—	59	59	—	—	—
上北町	206	—	206	206	—	—	—
東北町	175	—	175	175	—	—	—
天間林村	124	—	124	124	—	—	—
下田村	36	—	36	36	—	—	—
六ヶ所村	83	—	83	83	—	—	—
上北郡計	1,319	20	1,297	1,317	—	2	2
川内町	108	3	104	107	—	1	1
大畑町	61	—	61	61	—	—	—
大間町	26	26	—	26	—	—	—
東通村	46	—	46	46	—	—	—
風間浦村	13	3	10	13	—	—	—
佐井村	45	—	45	45	—	—	—
脇野沢村	36	—	36	36	—	—	—
下北郡計	335	32	302	334	—	1	1

代理投票に関する調 (続)

市町村別	総数	投票当日投票所における代理投票			不在者投票管理者のもとにおける代理投票		
		身体障害	文盲	計	身体障害	文盲	計
三戸町	131	1	130	131	—	—	—
五戸町	129	12	117	129	—	—	—
田子町	55	31	23	54	—	1	1
名川町	64	—	61	61	—	3	3
南部町	47	—	47	47	—	—	—
階上村	102	1	101	102	—	—	—
福地村	21	—	21	21	—	—	—
南郷村	101	—	101	101	—	—	—
倉石村	65	6	59	65	—	—	—
新郷村	65	—	65	65	—	—	—
三戸郡計	780	51	725	776	—	4	4
市計	3,717	290	3,229	3,519	43	155	198
郡計	6,060	273	5,711	5,984	1	75	76
県計	9,777	563	8,940	9,503	44	230	274

21 不在者投票の事由に関する調

事由別	市郡別	投票用紙等の請求			交 付					投 票				合計 (A)+(B)
		直接	郵便	合計	直接	郵送	計	交付を拒絶したもの	合計	投票したもの(A)	投票しなかつたもの	計	船員を指定市町村から不在投票用紙の交付を受けて投票したもの(B)	
法第49条第1号該当者	市部	3,652	702	4,354	3,652	701	4,353	1	4,354	4,026	327	4,353		4,026
	郡部	3,307	535	3,842	3,307	535	3,842		3,842	3,740	102	3,842		3,740
	計	6,959	1,237	8,196	6,959	1,236	8,195	1	8,196	7,766	429	8,195		7,766
法第49条第2号該当者	市部	1,170	78	1,248	1,170	78	1,248		1,248	1,329	9	1,248		1,239
	郡部	2,359	199	2,558	2,353	204	2,557	1	2,558	2,530	27	2,557		2,530
	計	3,529	277	3,806	3,523	282	3,805	1	3,806	3,769	36	3,805		3,769
法第49条第3号該当者	市部	2,144	1,646	3,790	2,105	1,642	3,747	43	3,790	3,742	5	3,747		3,742
	郡部	356	2,780	3,136	356	2,780	3,136		3,136	3,113	23	3,136		3,113
	計	2,500	4,426	6,926	2,461	4,422	6,883	43	6,926	6,855	28	6,883		6,855
法第49条第4号該当者	市部	123		123	123		123		123	213		123		123
	郡部	144		144	144		144		144	144		144		144
	計	267		267	267		267		267	267		267		267
法第49条第5号該当者	市部	86	36	122	86	36	122		122	109	13	122		109
	郡部	44	24	68	44	24	68		68	66	2	68		66
	計	130	60	190	130	60	190		190	175	15	190		175
合計	市部	7,175	2,462	9,637	7,136	2,457	9,593	44	9,637	9,239	354	9,593		9,239
	郡部	6,210	3,538	9,748	6,204	3,543	9,747	1	9,748	9,593	154	9,747		9,593
	計	13,385	6,000	19,385	13,340	6,000	19,340	45	19,385	18,832	508	19,340		18,832

22 不在者投票の受理不受理に関する調

区分 選挙の別	市郡別	投票管理者において受理と決定しかつ拒否の決定をしなかつたもの			投票管理者において不受理又は拒否と決定したもの			合 計
		開票管理者において受理と決定したもの	開票管理者において不受理と決定したもの	計	開票管理者において受理と決定したもの	開票管理者において不受理と決定したもの	計	
議 員	市 部	9,239						9,239
	郡 部	9,586			7		7	9,593
	計	18,825			7		7	18,832

23 不在者投票管理者別不在者投票に関する調

区 分	選挙人の属する市町村選管に對してなしたもの			業務地又は旅行地の市町村選管委員に對してなしたもの			船長に對してなしたもの			病院々々又は国立保養所々々長に對してなしたもの			監獄の長監獄の管理者に對してなしたもの			少年院の長又は婦人補導院長に對してなしたもの			合 計		
	本 人	代理投票	計	本 人	代理投票	計	本 人	代理投票	計	本 人	代理投票	計	本 人	代理投票	計	本 人	代理投票	計	本 人	代理投票	計
青森市	1,200	—	1,200	55	—	55	—	—	—	940	150	1,090	9	—	9	—	—	—	2,204	150	2,354
弘前市	622	—	622	—	—	—	—	—	—	828	43	871	—	—	—	—	—	—	1,450	43	1,493
八戸市	1,662	21	1,683	223	—	223	36	—	36	655	—	655	2	—	2	—	—	—	2,578	2	2,580
黒石市	335	—	335	45	—	45	—	—	—	309	—	309	1	—	1	—	—	—	690	—	690
五所川原市	139	—	139	65	—	65	—	—	—	262	—	262	—	—	—	—	—	—	466	—	466
十和田市	257	1	258	9	—	9	—	—	—	128	—	128	2	—	2	—	—	—	396	1	397
三沢市	189	—	189	3	—	3	—	—	—	92	—	92	—	—	—	—	—	—	284	—	284
むつ市	655	2	657	61	—	61	—	—	—	257	—	257	—	—	—	—	—	—	973	2	975
市 計	5,059	23	5,082	461	—	461	36	—	36	3,471	193	3,664	14	—	14	—	—	—	9,041	198	9,239
平内町	166	—	166	35	—	35	12	—	12	185	—	185	—	—	—	—	—	—	398	—	398
蟹田町	117	—	117	—	—	—	—	—	—	30	—	30	—	—	—	—	—	—	147	—	147
今別町	158	26	184	9	—	9	—	—	—	23	—	23	—	—	—	—	—	—	190	26	216
蓬田村	58	1	59	9	—	9	—	—	—	12	—	12	—	—	—	—	—	—	79	1	80
平館村	146	—	146	131	—	131	—	—	—	16	—	16	—	—	—	—	—	—	293	—	293
三厩村	110	—	110	5	—	5	—	—	—	16	—	16	—	—	—	—	—	—	131	—	131
東津軽郡 計	755	27	782	189	—	189	12	—	12	282	—	282	—	—	—	—	—	—	1,238	27	1,265
鱒ヶ沢町	479	—	479	44	—	44	—	—	—	124	—	124	—	—	—	—	—	—	647	—	647
木造町	203	31	234	29	—	29	—	—	—	163	—	163	—	—	—	—	—	—	395	31	426
深浦町	255	—	255	10	—	10	—	—	—	50	—	50	—	—	—	—	—	—	315	—	315
森田村	58	—	58	—	—	—	—	—	—	33	—	33	—	—	—	—	—	—	91	—	91
岩崎村	51	—	51	1	—	1	—	—	—	13	—	13	—	—	—	—	—	—	65	—	65
柏村	14	—	14	2	—	2	—	—	—	17	—	17	—	—	—	—	—	—	33	—	33
稲垣村	72	—	72	—	—	—	—	—	—	35	—	35	—	—	—	—	—	—	107	—	107
車力村	66	2	68	—	—	—	—	—	—	45	—	45	—	—	—	—	—	—	111	2	113
西郡 計	1,198	33	1,231	86	—	86	—	—	—	480	—	480	—	—	—	—	—	—	1,764	33	1,797
岩木町	71	—	71	6	—	6	—	—	—	59	—	59	—	—	—	—	—	—	136	—	136
相馬村	35	—	35	—	—	—	—	—	—	21	—	21	—	—	—	—	—	—	56	—	56
西目屋村	35	—	35	—	—	—	—	—	—	18	—	18	—	—	—	—	—	—	53	—	53
中津軽郡 計	141	—	141	6	—	6	—	—	—	98	—	98	—	—	—	—	—	—	245	—	245

不在者投票管理者別不在者投票に関する調 (続)

区 分	選挙人の属する町村に對したものを			業務地の選對したものを			旅地又は市町村長にしてなしたものを			船長に對してなしたものを			病院々長又は養護所に對してなしたものを			監獄の管理者にしてなしたものを			少年院の長又は婦人補導院に對してなしたものを			合 計		
	本 人	代理投票	計	本 人	代理投票	計	本 人	代理投票	計	本 人	代理投票	計	本 人	代理投票	計	本 人	代理投票	計	本 人	代理投票	計	本 人	代理投票	計
藤崎町	41		41							56		56										97		97
藤大町	128		128	2		2	114		114													244		244
尾上町	115		115							39		39										154		154
浪岡町	109		109							172		172										281		281
平賀町	267		267	11		11				125		125										403		403
常盤村	29	5	34	8		8				32		32										69	5	74
田舎館村	56		56							52		52										108		108
碓ヶ関村	86		86							29		29										115		115
南津軽郡計	831	5	836	21		21	114		114	505		505										1,471	5	1,476
板柳町	84		84	18		18				75		75										177		177
金木町	141		141	2		2				118		118										261		261
中里町	137		137							100		100										237		237
鶴田町	91		91	3		3				112		112										206		206
市浦村	66	4	70	15		15				27		27										108	4	112
小泊村	81		81	5		5				25		25										111		111
北津軽郡計	600	4	604	43		43				457		457										1,100	4	1,104
野辺地町	193		193	12		12				67		67										272		272
七戸町	101		101	1		1				58		58										160		160
百石町	90		90							61		61										151		151
十和田町	34		34	1		1				21		21										56		56
六戸町	66	2	68	4		4				38		38										108	2	110
横浜町	69		69							21		21										90		90
上北町	88		88	2		2				37		37										127		127
東北町	107		107							34		34										141		141
天間林村	58		58							57		57										115		115
下田村	29		29							30		30										59		59
六ヶ所村	92		92	15		15				69		69										176		176
上北郡計	927	2	929	35		35				493		493										1,455	2	1,457
川内町	205	1	206	1		1	2		2	62		62										270	1	271
大畑町	175		175	45		45				82		82										302		302
大間町	35		35							28		28										63		63
東通村	193		193							51		51										244		244
風間浦村	56		56	5		5				22		22										83		83
佐井村	32		32	4		4				12		12										48		48
脇野沢村	99		99	6		6				7		7										112		112
下北郡計	795	1	796	61		61	2		2	264		264										1,122	1	1,123

不在者投票管理者別不在者投票に関する調 (続)

区 分	選挙人の属する市町村選管に對してなしたもの			業務地又は旅行地の市町村長に對してなしたもの			船長に對してなしたもの			病院々長又は国立保健所長に對してなしたもの			監獄の長監獄の管理者に對してなしたもの			少年院の長又は婦人補導院長に對してなしたもの			合 計		
	本 人	代理投票	計	本 人	代理投票	計	本 人	代理投票	計	本 人	代理投票	計	本 人	代理投票	計	本 人	代理投票	計	本 人	代理投票	計
三戸町	92	—	92	82	—	82	—	—	—	68	—	68	—	—	—	—	—	—	242	—	242
五戸町	115	—	115	2	—	2	—	—	—	70	—	70	—	—	—	—	—	—	187	—	187
田子町	111	1	112	4	—	4	—	—	—	32	—	32	—	—	—	—	—	—	147	1	148
名川町	111	—	111	9	—	9	—	—	—	43	3	46	—	—	—	—	—	—	163	3	166
南部町	63	—	63	—	—	—	—	—	—	26	—	26	—	—	—	—	—	—	89	—	89
階上村	53	—	53	11	—	11	—	—	—	27	—	27	—	—	—	—	—	—	91	—	91
福地村	9	—	9	23	—	23	—	—	—	—	—	—	—	—	—	—	—	—	32	—	32
南郷村	56	—	56	—	—	—	—	—	—	17	—	17	—	—	—	—	—	—	73	—	73
倉石村	21	—	21	2	—	2	—	—	—	6	—	6	—	—	—	—	—	—	29	—	29
新郷村	55	—	55	3	—	3	—	—	—	11	—	11	—	—	—	—	—	—	69	—	69
三戸郡計	686	1	687	136	—	136	—	—	—	300	3	303	—	—	—	—	—	—	1,122	4	1,126
市 計	5,059	—	5,064	461	—	461	36	—	—	363,471	193	3,664	14	—	14	—	—	—	9,041	198	9,239
郡 計	5,933	—	736,006	577	—	577	128	—	—	128,287	32,882	—	—	—	—	—	—	—	9,517	76	9,593
県 計	10,992	—	741,070	1,038	—	1,038	164	—	—	164,635	196,546	14	—	14	—	—	—	—	18,558	274	18,832

24 投票所に使用した施設に関する調

市町村別	市町村数	投票所数	左 記 の 内 訳				借上料を要した投票所数
			市役所 町村役場	学 校	公会堂	そ の 他	
青森市	1	69	2	40	—	27	23
弘前市	1	59	3	28	1	27	27
八戸市	1	66	1	33	—	32	20
黒石市	1	14	—	13	—	1	—
五所川原市	1	30	5	13	—	12	—
十和田市	1	31	—	23	4	4	—
三沢市	1	23	—	10	11	2	2
むつ市	1	28	1	11	—	16	—
市 計	8	320	12	171	16	121	72
平内町	1	17	—	14	—	3	—
蟹田町	1	4	—	4	—	—	—
今別町	1	5	1	3	—	1	—
蓬田村	1	4	—	2	—	2	—
平館村	1	3	—	3	—	—	—

投票所に使用した施設に関する調 (続)

市町村別	市町村数	投票所数	左 記 の 内 訳				借上料を要した投票所数
			市役所 町村役場	学 校	公会堂	その他	
三 厩 村	1	3	—	1	—	2	2
東津軽郡計	6	36	1	27	—	8	2
鱒ヶ沢町	1	17	—	12	3	2	2
木造町	1	23	3	17	0	3	3
深浦町	1	14	—	12	—	2	—
森田村	1	4	1	3	—	—	—
岩崎村	1	7	—	3	—	4	2
柏 村	1	4	—	4	—	—	—
稲垣村	1	9	1	5	—	3	2
車力村	1	6	—	6	—	—	—
西津軽郡計	8	84	5	62	3	14	9
岩木町	1	16	6	—	—	10	—
相馬村	1	6	—	—	—	6	6
西目屋村	1	5	—	4	—	1	—
中津軽郡計	3	27	6	4	—	17	6
藤崎町	1	6	—	3	—	3	3
大鰐町	1	18	1	3	9	5	—
尾上町	1	7	—	3	—	4	3
浪岡町	1	15	—	9	—	6	—
平賀町	1	13	—	8	—	5	—
常盤村	1	5	—	5	—	—	—
田舎館村	1	7	—	6	—	1	—
碓ヶ関村	1	3	—	3	—	—	—
南津軽郡計	8	74	1	40	9	24	6
板柳町	1	9	1	7	—	1	1
金木町	1	6	—	5	—	1	—
中里町	1	11	—	7	—	4	4
鶴田町	1	14	—	11	—	3	—
市浦村	1	4	—	3	1	—	—
小泊村	1	2	—	1	1	—	—
北津軽郡計	6	46	1	34	2	9	5

投票所に使用した施設に関する調 (続)

市町村別	市町村数	投票所数	左記の内訳				借上料を要した投票所数
			市役所 町村役場	学 校	公会堂	その他	
野辺地町	1	6	—	6	—	—	—
七戸町	1	7	—	4	—	3	—
百石町	1	5	—	4	—	1	—
十和田町	1	7	—	4	2	1	—
六戸町	1	9	1	6	—	2	2
横浜町	1	7	—	4	—	2	2
上北町	1	8	1	7	—	—	—
東北町	1	11	—	10	—	1	1
天間林村	1	12	1	10	—	1	—
下田村	1	8	1	2	—	5	—
六ヶ所村	1	11	—	11	—	—	—
上北郡計	11	91	5	68	2	16	5
川内町	1	11	—	2	—	9	7
大畑町	1	14	1	3	—	10	3
大間町	1	5	1	1	1	2	1
東通村	1	20	—	15	—	5	—
風間浦村	1	5	1	—	—	4	4
佐井村	1	10	—	1	—	9	4
脇野沢村	1	5	1	4	—	—	—
下北郡計	7	70	4	26	1	39	19
三戸町	1	20	—	6	—	14	5
五戸町	1	20	2	4	—	14	2
田子町	1	11	—	5	1	5	3
名川町	1	13	—	5	1	7	7
南部町	1	10	—	3	1	6	3
階上村	1	10	—	10	—	—	—
福地村	1	9	—	5	1	3	2
南郷村	1	14	—	8	—	6	6
倉石村	1	6	—	1	1	4	4
新郷村	1	12	1	7	—	4	—
三戸郡計	10	125	3	54	5	63	32
市 計	8	320	12	171	16	121	72
郡 計	59	553	26	315	22	190	84
県 計	67	873	38	486	38	311	156

25 立会人に関する調

市 町 村 別	投票立会人	開票立会人	選挙立会人	摘 要
青 森 市	207	37	—	
弘 前 市	177	23	—	
八 戸 市	198	30	—	
黒 石 市	56	4	—	
五所川原市	92	5	—	
十和田市	124	4	—	
三 沢 市	78	4	—	
む つ 市	85	3	—	
市 計	1,017	110	—	
平 内 町	63	4	—	
蟹 田 町	19	3	—	
今 別 町	20	3	—	
蓬 田 村	16	3	—	
平 館 村	12	3	—	
三 厩 村	12	3	—	
東 津 軽 郡 計	142	19	—	
鯉ヶ沢町	51	4	—	
木 造 町	92	4	—	
深 浦 町	44	4	—	
森 田 村	16	4	—	
岩 崎 村	21	4	—	
柏 村	16	4	—	
稲 垣 村	36	4	—	
車 力 村	24	4	—	
西 津 軽 郡 計	300	32	—	
岩 木 町	64	6	—	
相 馬 村	18	5	—	
西 目 屋 村	20	6	—	
中 津 軽 郡 計	102	17	—	
藤 崎 町	25	7	—	
大 鰐 町	56	6	—	
尾 上 町	21	5	—	
浪 岡 町	45	7	—	

立会人に関する調 (続)

市 町 村 別	投票立会人	開票立会人	選挙立会人	摘 要
平 賀 町	52	7	—	
常 盤 村	20	6	—	
田 舎 館 村	28	10	—	
碓 ヶ 関 村	9	5	—	
南 津 軽 郡 計	256	53	—	
板 柳 町	37	5	—	
金 木 町	23	5	—	
中 里 町	44	5	—	
鶴 田 町	42	6	—	
市 浦 村	15	4	—	
小 泊 村	10	4	—	
北 津 軽 郡 計	171	29	—	
野 辺 地 町	24	4	—	
七 戸 町	28	5	—	
百 石 町	19	4	—	
十 和 田 町	28	6	—	
六 戸 町	36	5	—	
横 浜 町	28	5	—	
上 北 町	32	5	—	
東 北 町	44	6	—	
天 間 林 村	48	5	—	
下 田 村	32	5	—	
六 ヶ 所 村	44	5	—	
上 北 郡 計	363	55	—	
川 内 町	44	3	—	
大 畑 町	56	5	—	
大 間 町	15	3	—	
東 通 村	60	3	—	
風 間 浦 村	15	3	—	
佐 井 村	32	3	—	
脇 野 沢 村	15	3	—	
下 北 郡 計	237	23	—	

立会人に関する調 (続)

市 町 村 別	投票立会人	開票立会人	選挙立会人	摘 要
三 戸 町	60	3	—	
五 戸 町	80	4	—	
田 子 町	43	4	—	
名 川 町	39	4	—	
南 部 町	40	4	—	
階 上 村	39	3	—	
福 地 村	36	4	—	
南 郷 村	47	4	—	
倉 石 村	24	4	—	
新 郷 村	48	4	—	
三 戸 郡 計	456	38	—	
市 計	1,017	110	—	
郡 計	2,027	266	—	
県 計	3,044	376	—	

26 投票管理者及び投票所事務従事者に関する調

市 町 村 別	投 票 管 理 者				投 票 所 事 務 従 事 者					
	投票 管理者	職 務 代理者	臨時に職 務を管掌 したもの	計	市町村 の選管 の書記	吏 員	その他 の職員	学 校 職 員	その他	計
青 森 市	69	—	—	69	—	368	55	3	35	461
弘 前 市	59	—	—	59	—	386	—	—	100	486
八 戸 市	66	—	—	66	—	312	141	—	—	453
黒 石 市	14	—	—	14	—	129	16	—	—	145
五 所 川 原 市	30	—	—	30	—	62	22	—	151	235
十 和 田 市	31	—	—	31	—	110	13	—	—	123
三 沢 市	23	—	—	23	—	60	—	—	13	73
む つ 市	28	—	—	28	—	80	19	6	—	105
市 計	320	—	—	320	—	1,507	266	9	299	2,081
平 内 町	17	—	—	17	—	47	13	4	4	68
蟹 田 町	4	—	—	4	1	29	—	—	—	30
今 別 町	5	—	—	5	—	27	3	—	—	30
蓬 田 村	4	—	—	4	—	13	5	1	1	20
平 館 村	3	—	—	3	—	12	6	—	—	18

投票管理者及び投票所事務従事者に関する調（続）

市町村別	投票管理者				投票所事務従事者					
	投票 管理者	職務 代理者	臨時に職務を 管掌したもの	計	市町村 の選管 の書記	吏員	その他 の職員	学校 職員	その他	計
三 厩 村	3	—	—	3	—	16	2	—	—	18
東 津 軽 郡 計	36	—	—	36	1	144	29	5	5	184
鯨ヶ沢 町	16	1	—	17	—	83	—	1	—	84
木 造 町	23	—	—	23	—	49	23	—	51	123
深 浦 町	14	—	—	14	—	37	1	10	6	54
森 田 村	4	—	—	4	2	28	—	—	—	30
岩 崎 村	7	—	—	7	1	27	—	—	—	28
柏 村	4	—	—	4	2	27	—	—	—	29
稲 垣 村	9	—	—	9	—	36	—	—	—	36
車 力 村	6	—	—	6	3	38	—	—	—	41
西 津 軽 郡 計	83	1	—	84	8	325	24	11	57	425
岩 木 町	16	—	—	16	1	40	1	—	—	42
相 馬 村	6	—	—	6	—	16	1	—	1	18
西 目 屋 村	5	—	—	5	—	15	—	—	—	15
中 津 軽 郡 計	27	—	—	27	1	71	2	—	1	75
藤 崎 町	6	—	—	6	2	40	—	—	—	42
大 鰯 町	18	—	—	18	—	76	1	—	13	90
尾 上 町	7	—	—	7	3	32	2	—	—	37
浪 岡 町	15	—	—	15	—	61	—	—	—	61
平 賀 町	13	—	—	13	2	84	—	—	14	100
常 盤 村	5	—	—	5	—	30	5	—	—	35
田 舎 館 村	7	—	—	7	—	20	23	—	—	43
碓 ヶ 関 村	3	—	—	3	1	17	7	—	—	25
南 津 軽 郡 計	74	—	—	74	8	360	38	—	27	433
板 柳 町	9	—	—	9	1	47	3	—	—	51
金 木 町	6	—	—	6	1	37	—	1	—	39
中 里 町	11	—	—	11	—	58	12	—	4	74
鶴 田 町	14	—	—	14	—	58	—	—	—	58
市 浦 村	4	—	—	4	2	23	5	—	—	30
小 泊 村	2	—	—	2	1	22	1	—	—	24
北 津 軽 郡 計	46	—	—	46	5	245	21	1	4	276

投票管理者及び投票所事務従事者に関する調（続）

市町村別	投票管理者				投票所事務従事者					
	投票 管理者	職務 代理人	臨時に職 務を管掌 したもの	計	市町村 の選管 の書記	吏員	その他 の職員	学校 職員	その他	計
野辺地町	6	—	—	6	—	55	5	—	—	60
七戸町	7	—	—	7	—	39	1	—	—	40
百石町	5	—	—	5	2	33	—	—	—	35
十和田町	7	—	—	7	—	20	4	—	3	27
六戸町	9	—	—	9	—	36	—	—	—	36
横浜町	6	1	—	7	—	41	—	—	—	41
上北町	8	—	—	8	1	42	—	—	—	43
東北町	11	—	—	11	—	40	—	—	—	40
天間林村	12	—	—	12	—	23	8	—	—	31
下田村	8	—	—	8	—	42	—	—	—	42
六ヶ所村	11	—	—	11	—	49	—	—	—	49
上北郡計	90	1	—	91	3	420	18	—	3	444
川内町	11	—	—	11	—	34	12	—	4	50
大畑町	14	—	—	14	—	27	23	—	—	50
大間町	5	—	—	5	1	21	6	—	—	28
東通村	20	—	—	20	—	—	—	15	45	60
風間浦村	5	—	—	5	2	15	5	—	2	24
佐井村	10	—	—	10	1	16	3	—	—	20
脇野沢村	5	—	—	5	3	15	—	—	4	22
下北郡計	70	—	—	70	7	128	49	15	55	254
三戸町	20	—	—	20	1	65	2	—	17	85
五戸町	20	—	—	20	—	44	39	—	4	87
田子町	10	1	—	11	1	58	7	—	14	80
名川町	13	—	—	13	—	47	1	—	—	48
南部町	10	—	—	10	—	17	5	—	9	31
階上村	10	—	—	10	—	12	18	—	—	30
福地村	9	—	—	9	—	18	4	2	15	39
南郷村	14	—	—	14	2	32	—	—	—	34
倉石村	6	—	—	6	—	20	3	—	1	24
新郷村	11	1	—	12	—	27	2	—	11	40
三戸郡計	123	2	—	125	4	340	81	2	71	498
市計	320	—	—	320	—	1,507	266	9	299	2,081
郡計	549	4	—	553	37	2,033	262	34	223	2,589
県計	869	4	—	873	37	3,540	528	43	522	4,670

27 開票管理者及び開票所事務従事者に関する調

市 町 村 別	開 票 管 理 者				開 票 所 事 務 従 事 者					
	開 票 管理者	職 務 代理者	臨 時 職 掌 したも の	計	市町村 の選管 の書記	市町村の職員		学 校 職 員	そ の 他	計
						吏 員	そ の 他 の 員 職			
青 森 市	5	—	—	5	—	236	36	—	2	274
弘 前 市	4	—	—	4	—	209	—	—	—	209
八 戸 市	5	—	—	5	—	232	49	—	—	281
黒 石 市	1	—	—	1	2	49	2	—	—	53
五 所 川 原 市	1	—	—	1	3	60	1	—	—	64
十 和 田 市	1	—	—	1	3	84	—	—	—	87
三 沢 市	1	—	—	1	3	55	—	—	—	58
む つ 市	1	—	—	1	2	38	25	—	—	65
市 計	19	—	—	19	13	963	113	—	2	1,091
平 内 町	1	—	—	1	1	—	28	—	—	29
蟹 田 町	1	—	—	1	1	29	—	—	—	30
今 別 町	1	—	—	1	2	19	3	—	—	24
蓬 田 村	1	—	—	1	—	13	5	1	1	20
平 館 村	1	—	—	1	1	17	7	—	—	25
三 厩 村	1	—	—	1	2	13	4	—	2	21
東 津 軽 郡 計	6	—	—	6	7	91	47	1	3	149
鱒 ヶ 沢 町	1	—	—	1	2	42	1	—	—	45
木 造 町	1	—	—	1	7	13	16	—	—	36
深 浦 町	1	—	—	1	2	54	4	—	—	60
深 森 田 村	1	—	—	1	2	28	—	—	—	30
岩 崎 村	1	—	—	1	2	12	—	—	—	14
柏 村	1	—	—	1	2	27	—	—	—	29
稲 垣 村	1	—	—	1	1	40	—	—	—	41
車 力 村	1	—	—	1	3	38	—	—	—	41
西 津 軽 郡 計	8	—	—	8	21	254	21	—	—	296
岩 木 町	1	—	—	1	1	48	—	—	—	49
相 馬 村	1	—	—	1	1	18	1	—	4	24
西 目 屋 村	1	—	—	1	1	15	—	—	—	16
中 津 軽 郡 計	3	—	—	3	3	81	1	—	4	89
藤 崎 町	1	—	—	1	2	40	—	—	—	42
大 鰯 町	1	—	—	1	1	29	—	—	—	30

開票管理者及び開票所事務従事者に関する調（続）

市町村別	開票管理者				開票所事務従事者					
	開票 管理者	職務 代理者	臨時に 職務を 掌したも の	計	市町村 の選管 の書記	市町村の職員		学 校 職 員	その他	計
						吏 員	その他の 員			
尾上町	1	—	—	1	3	29	2	—	—	34
浪岡町	1	—	—	1	2	23	—	—	—	25
平賀町	1	—	—	1	2	34	—	—	1	37
常盤村	1	—	—	1	1	15	5	—	—	21
田舎館村	1	—	—	1	1	20	8	—	3	32
碓ヶ関村	1	—	—	1	1	17	7	—	—	25
南津軽郡計	8	—	—	8	13	207	22	—	4	246
板柳町	1	—	—	1	1	29	—	—	—	30
金木町	1	—	—	1	1	16	—	—	—	17
中里町	1	—	—	1	1	25	5	—	1	32
鶴田町	1	—	—	1	2	33	—	—	—	35
市浦村	1	—	—	1	2	12	2	—	—	16
小泊村	1	—	—	1	1	23	—	—	—	24
北津軽郡計	6	—	—	6	8	138	7	—	1	154
野辺地町	1	—	—	1	1	57	4	—	—	62
七戸町	1	—	—	1	1	32	—	—	—	33
百石町	1	—	—	1	2	18	—	—	—	20
十和田町	1	—	—	1	2	21	2	—	—	25
六戸町	1	—	—	1	2	25	—	—	—	27
横浜町	1	—	—	1	—	38	—	—	—	38
上北町	1	—	—	1	1	29	—	—	—	30
東北町	1	—	—	1	1	40	—	—	—	41
天間林村	1	—	—	1	2	29	5	—	—	36
下田村	1	—	—	1	1	34	—	—	—	35
六ヶ所村	1	—	—	1	4	48	—	—	—	52
上北郡計	11	—	—	11	17	371	11	—	—	399
川内町	1	—	—	1	1	25	17	—	—	43
大畑町	1	—	—	1	1	20	18	—	1	40
大間町	1	—	—	1	1	24	—	—	—	25
東通村	1	—	—	1	—	15	8	—	1	24
風間浦村	1	—	—	1	2	19	9	—	—	30

開票管理者及び開票所事務従事者に関する調(続)

市町村名	開票管理者				開票所事務従事者					
	開票 管理者	職務 代理者	臨時に 職務を 掌したも の	計	市町村 の選管 の書記	市町村の職員		学 校 職 員	その他	計
						吏 員	その 他の 職 員			
佐井村	1	—	—	1	1	16	3	—	—	20
脇野沢村	1	—	—	1	3	18	—	—	1	22
下北郡計	7	—	—	7	9	137	55	—	3	204
三戸町	1	—	—	1	1	30	—	—	—	31
五戸町	1	—	—	1	1	20	22	—	—	43
田子町	1	—	—	1	1	59	3	—	3	66
名川町	1	—	—	1	2	41	4	—	—	47
南部町	1	—	—	1	1	23	5	—	—	29
階上村	1	—	—	1	3	24	7	—	—	34
福地村	1	—	—	1	1	27	4	—	—	32
南郷村	1	—	—	1	2	58	—	—	—	60
倉石村	1	—	—	1	1	28	1	—	—	30
新郷村	1	—	—	1	1	32	2	—	4	39
三戸郡計	10	—	—	10	14	342	48	—	7	411
市計	19	—	—	19	13	963	113	—	2	1,091
郡計	59	—	—	59	92	1,621	212	1	22	1,948
県計	78	—	—	78	105	2,584	325	1	24	3,039

28 選挙長及び選挙会事務従事者に関する調

区分	選挙長					選挙会の事務従事者					
	県選挙 管理 委員長	同左記 の委員	書記長	その他	計	県選挙 管理 委員会 の書記 長及び 書記	県の職員		学 校 職 員	その他	計
							吏 員	その 他の 職 員			
青森市	—	—	—	1	1	—	—	—	—	10	10
弘前市	—	—	—	1	1	—	—	—	—	8	8
八戸市	—	—	—	1	1	—	—	—	—	5	5
黒石市	—	—	—	1	1	—	—	—	—	51	51
五所川原市	—	—	—	1	1	—	—	—	—	64	64
十和田市	—	—	—	1	1	—	—	—	—	87	87
三沢市	—	—	—	1	1	—	—	—	—	56	56
むつ市	—	—	—	1	1	—	—	—	—	65	65
東郡	—	—	—	1	1	3	—	—	—	—	3

選挙長及び選挙会事務従事者に関する調（続）

区 分	選 挙 長					選 挙 会 の 事 務 従 事 者					
	県選 管理 委員 会長	同左記 の委員	書記長	その他	計	県選 管理 委員 会長 及び書記	県 の 職 員		学 校 職 員	そ の 他	計
							吏 員	そ の 他 の 職 員			
西 郡	—	—	—	1	1	—	3	—	—	—	3
南 郡	—	—	—	1	1	—	5	—	—	—	5
北 郡	—	—	—	1	1	—	3	—	—	—	3
上北郡	—	—	—	1	1	—	3	—	—	—	3
下北郡	—	—	—	1	1	—	3	—	—	—	3
三戸郡	—	—	—	1	1	—	5	—	—	—	5
計	—	—	—	15	15	3	22	—	—	346	371

29 ポスター掲示場に関する調

市 町 村 別	投 票 区 数			掲 示 場 設 置 数					
	掲示場を 1ヶ所設 けた投票 区数	掲示場を 2ヶ所以 上設けた 投票区数	計	新設した掲示場数		既存のものを修理した掲示場数			
				恒久的掲 示場	恒久的掲 示場以外 の掲示場	恒久的掲 示場	恒久的掲 示場以外 の掲示場	計	
青 森 市	69	—	69	—	69	—	—	—	69
弘 前 市	59	—	59	—	59	—	—	—	59
八 戸 市	66	—	66	—	66	—	—	—	66
黒 石 市	14	—	14	—	14	—	—	—	14
五所川原市	30	—	30	—	30	—	—	—	30
十和田市	31	—	31	—	31	—	—	—	31
三 沢 市	23	—	23	—	23	—	—	—	23
む つ 市	28	—	28	—	28	—	—	—	28
市 計	320	—	320	—	320	—	—	—	320
平 内 町	17	—	17	—	17	—	—	—	17
蟹 田 町	4	—	4	—	4	—	—	—	4
今 別 町	5	—	5	—	5	—	—	—	5
蓬 田 村	4	—	4	—	4	—	—	—	4
平 館 村	3	—	3	—	1	—	—	2	3
三 厩 村	3	—	3	—	3	—	—	—	3
東津軽郡計	(26)	10	(26)	10	(26)	8	—	2(26)	10
鯺ヶ沢町	17	—	17	—	17	—	—	—	17
木 造 町	23	—	23	—	23	—	—	—	23
深 浦 町	14	—	14	—	14	—	—	—	14

ポスター掲示場に関する調 (続)

市 町 村 別	投 票 区 数			掲 示 場 設 置 数					
	掲示場を 1ヶ所設 けた投票 区数	掲示場を 2ヶ所以 上設けた 投票区数	計	新設した掲示場数		既存のものを修理した掲示場数			
				恒久的掲 示場	恒久的掲 示場以外 の掲示場	恒久的掲 示場	恒久的掲 示場以外 の掲示場	計	
森 田 村	4	—	4	—	4	—	—	—	4
岩 崎 村	7	—	7	—	7	—	—	—	7
柏 村	4	—	4	—	4	—	—	—	4
稲 垣 村	9	—	9	—	9	—	—	—	9
車 力 村	6	—	6	—	6	—	—	—	6
西津軽郡計	(54) 30	—	(54) 30	—	(54) 30	—	—	—	(54) 30
岩 木 町	16	—	16	—	16	—	—	—	16
相 馬 村	6	—	6	—	6	—	—	—	6
西 日 屋 村	5	—	5	—	5	—	—	—	5
中津軽郡計	(16) 11	—	(16) 11	—	(16) 11	—	—	—	(16) 11
藤 崎 町	6	—	6	—	6	—	—	—	6
大 鰐 町	18	—	18	—	18	—	—	—	18
尾 上 町	7	—	7	—	7	—	—	—	7
浪 岡 町	15	—	15	—	—	—	15	—	15
平 賀 町	13	—	13	—	13	—	—	—	13
常 盤 村	5	—	5	—	5	—	—	—	5
田 舎 館 村	7	—	7	—	7	—	—	—	7
碓 ヶ 関 村	3	—	3	—	3	—	—	—	3
南津軽郡計	(59) 15	—	(59) 15	—	(44) 15	—	(15)	—	(59) 15
板 柳 町	9	—	9	—	9	—	—	—	9
金 木 町	6	—	6	—	6	—	—	—	6
中 里 町	11	—	11	—	11	—	—	—	11
鶴 田 町	14	—	14	—	14	—	—	—	14
市 浦 村	4	—	4	—	4	—	—	—	4
小 泊 村	2	—	2	—	2	—	—	—	2
北津軽郡計	(40) 6	—	(40) 6	—	(40) 6	—	—	—	(40) 6
野 辺 地 町	6	—	6	—	6	—	—	—	6
七 戸 町	7	—	7	—	7	—	—	—	7
百 石 町	5	—	5	—	5	—	—	—	5
十 和 田 町	7	—	7	—	7	—	—	—	7
六 戸 町	9	—	9	—	9	—	—	—	9

ポスター掲示場に関する調 (続)

市町村別	投票区数			掲示場設置数				
	掲示場を1ヶ所設けた投票区数	掲示場を2ヶ所以上設けた投票区数	計	新設した掲示場数		既存のものを修理した掲示場数		
				恒久的掲示場	恒久的掲示場以外の掲示場	恒久的掲示場	恒久的掲示場以外の掲示場	計
横浜町	7	—	7	—	7	—	—	7
上北町	8	—	8	—	8	—	—	8
東北町	11	—	11	—	11	—	—	11
天間林村	12	—	12	—	—	12	—	12
下田村	8	—	8	—	8	—	—	8
六ヶ所村	11	—	11	—	11	—	—	11
上北郡計	(60) 31	—	(60) 31	—	(60) 19	12	—	(60) 31
川内町	11	—	11	—	11	—	—	11
大畑町	14	—	14	—	14	—	—	14
大間町	5	—	5	—	5	—	—	5
東通村	20	—	20	—	20	—	—	20
風間浦村	5	—	5	—	5	—	—	5
佐井村	10	—	10	—	10	—	—	10
脇野沢村	5	—	5	—	5	—	—	5
下北郡計	(30) 40	—	(30) 40	—	(30) 40	—	—	(30) 40
三戸町	20	—	20	—	—	20	—	20
五戸町	20	—	20	—	20	—	—	20
田子町	11	—	11	—	—	11	—	11
名川町	13	—	13	—	13	—	—	13
南部町	10	—	10	—	—	10	—	10
階上村	10	—	10	—	10	—	—	10
福地村	9	—	9	—	9	—	—	9
南郷村	14	—	14	—	14	—	—	14
倉石村	6	—	6	—	6	—	—	6
新郷村	12	—	12	—	12	—	—	12
三戸郡計	(74) 51	—	(74) 51	—	(33) 51	(41)	—	(74) 51
市計	320	—	320	—	320	—	—	320
郡計	553	—	553	—	483	53	17	553
県計	873	—	873	—	803	53	17	873
町計	359	—	359	—	303	41	15	359
村計	194	—	194	—	180	12	2	194

注 () 内の数字は町計である。

30 立会演説会の開催度数に関する調

選挙の別	区分	都道府県の選挙管	左記の開催度数	人口五万未満の市の数	左記市に於ける開催度数	人口五万以上十万人未満の市の数	左記市に於ける開催度数	人口十万以上二十万人未満の市の数	左記市に於ける開催度数	人口二十万以上三十万人未満の市の数	左記市に於ける開催度数	人口三十万以上の市の数	左記市に於ける開催度数	合計			
														市町村数	開催度数		
議員		59	123	4	25	1	10	—	—	1	30	2	47	—	—	67	235
摘要	1	議員の選挙における立会演説会の全選挙区を通じて最高の開催度数											40				
	2	議員の選挙における立会演説会の全選挙区を通じて最低の開催度数											5				
	3	議員の選挙における立会演説会の一選挙区当りの平均開催度数											16				

31 立会演説会の演説に関する調

選挙の別	区分	立会演説会に参加を 申込んだ候補者数	現に立会演説会に参 加した者の延数	代理者の演説延回数	一候補者の演説時間	摘要
議員		98	1,416	1	分 20	班別編成 2班

32 立会演説会の開催計画に関する調

選挙の別	区分	立会演説会参加中 出期限	立会演説会 開始月日	立会演説会 終了月日	開催延回数	一回の演説会に於ける 演説する候補者数	演説順序決定の 期間の数
議員		4月1日	4月4日(14選挙区) 4月5日(1選挙区)	4月11日(1選挙区) 4月12日(5選挙区) 4月13日(9選挙区)	235	10人	2

33 立会演説会に使用した施設に関する調

選挙の別	区分	市町村別の 使用した施設 の総数	使用した施設の内訳							
			公立学校	私立学校	公民館	議事堂	公会堂	劇場	社寺	その他
議員	市	112	108	—	3	—	—	—	—	1
	町	123	105	—	10	—	2	1	—	5
	村計	235	213	—	13	—	2	1	—	6

34 立会演説会の聴衆に関する調

選挙の別	区分	立会演説会 開催の総回 数	立会演説会に集合した 聴衆総人員数			演 説 会 中					
			最も多く集合し た人員数			最も少なかった 人員数			平均（総人員+回数）		
			市 部	郡 部	計	市 部	郡 部	市 部	郡 部	市 部	郡 部
議員		235	16,273	29,278	45,551	1,000	650	13	20	145	237

35 個人演説会の会場に関する調

選挙の別	区分	市町村の別	施 設 の 使 用 度 数						合 計		摘 要
			法第161条第1項第1号の学校及び公民館		法第161条第1項第2号の公会堂及び議事堂		法第161条第1項第3号の市町村の選挙区の指定した施設		公費負担	候補者負担	
			公費負担	候補者負担	公費負担	候補者負担	公費負担	候補者負担	公費負担	候補者負担	
議員		市	55	—	1	—	—	—	56	—	
		町村	32	1	1	—	—	—	33	1	
		計	87	1	2	—	—	—	89	1	

36 個人演説会の使用度数に関する調

選挙の別	区分	市町村の別	法第161条第1項第1号の学校及び公民館の条号	法第161条第1項第2号の公会堂及び議事堂の条号	法第161条第1項第3号の市町村の選挙区の指定した施設の数					合 計	摘 要	
					社 寺	農 業 協 会	同 組 合	商 工 会	議 所			そ の 他
議員		市	420	10	—	—	—	—	4	4	434	
		町村	606	65	—	—	—	—	12	12	683	
		計	1,026	75	—	—	—	—	16	16	1,117	

37 新聞公告に関する調

選挙の別	区分	新 聞 名	広告をした候補者数	広告料金（一人一回分）	
				市 部	郡 部
議員		東 日 報	34	50,000	
		陸 奥 新 報		18,000	
		読 売 新 聞		11,000	

38 立会演説会における演説の順序並びに日時及び会場に関する調

イ 青森県議会議員一般選挙東津軽郡選挙区第一班立会演説会順序決定表

日時	演説会場	順序	候補者氏名	日時	演説会場	順序	候補者氏名
4月4日 午後7時	蓬田村 蓬田中学校	111人 1	船橋 祐太郎	4月5日 午後7時	蟹田町 蟹田小学校	134人 1	欠 蝦名 逸三
		2	欠 蝦名 逸三			2	小 倉 清 喜
		3	小 倉 清 喜			3	小 野 清 七
		4	小 野 清 七			4	船 橋 祐太郎
4月6日 午後7時	平館村 平館小学校	180人 1	小 倉 清 喜	4月7日 午後7時	今 別 町 震月中学校	123人 1	小 野 清 七
		2	小 野 清 七			2	船 橋 祐太郎
		3	船 橋 祐太郎			3	欠 蝦名 逸三
		4	蝦 名 逸 三			4	小 倉 清 喜
4月8日 午後7時	今 別 町 今別小学校	220人 1	船 橋 祐太郎	4月9日 午後7時	三 厩 村 三厩小学校	100人 1	代 蝦名 逸三
		2	欠 蝦名 逸三			2	小 野 清 七
		3	小 倉 清 喜			3	小 倉 清 喜
		4	小 野 清 七			4	船 橋 祐太郎
4月11日 午後7時	平 内 町 山口小学校	150人 1	小 野 清 七	4月12日 午後7時	平 内 町 小湊小学校	540人 1	小 倉 清 喜
		2	小 倉 清 喜			2	船 橋 祐太郎
		3	船 橋 祐太郎			3	蝦 名 逸 三
		4	蝦 名 逸 三			4	小 野 清 七
4月13日 午後7時	平 内 町 東平内中学校	420人 1	船 橋 祐太郎				
		2	蝦 名 逸 三				
		3	小 野 清 七				
		4	小 倉 清 喜				

ロ 青森県議会議員一般選挙西津軽郡選挙区第一班立会演説会順序決定表

日時	演説会場	順序	候補者氏名	日時	演説会場	順序	候補者氏名
4月4日 午後1時	柏 村 柏中学校	400人 1	齋 藤 豊三郎	4月4日 午後7時	鯉ヶ沢町 鳴沢中学校	300人 1	古 川 芳 雄
		2	古 川 芳 雄			2	伊 藤 藤 吉
		3	伊 藤 藤 吉			3	本 間 由 松
		4	本 間 由 松			4	成 田 幸 男
		5	成 田 幸 男			5	齋 藤 豊三郎
4月5日 午後1時	森 田 村 森田小学校	300人 1	伊 藤 藤 吉	4月5日 午後7時	鯉ヶ沢町 西海小学校	750人 1	本 間 由 松
		2	本 間 由 松			2	成 田 幸 男
		3	成 田 幸 男			3	齋 藤 豊三郎
		4	齋 藤 豊三郎			4	古 川 芳 雄
		5	古 川 芳 雄			5	伊 藤 藤 吉
4月6日 午後1時	鯉ヶ沢町 中村小学校	180人 1	成 田 幸 男	4月6日 午後7時	鯉ヶ沢町 舞戸小学校	320人 1	齋 藤 豊三郎
		2	齋 藤 豊三郎			2	古 川 芳 雄
		3	古 川 芳 雄			3	伊 藤 藤 吉
		4	伊 藤 藤 吉			4	本 間 由 松
		5	本 間 由 松			5	成 田 幸 男

青森県議会議員一般選挙西津軽郡選挙区第一班立会演説会順序決定表(続)

日時	演説会場	順序	候補者氏名	日時	演説会場	順序	候補者氏名
4月7日 午後1時	鱒ヶ沢町 赤石中学校	150人	古川芳雄 伊藤藤吉 本間由松 成斎藤 斎藤豊三郎	4月7日 午後7時	深浦町 町立 深浦高等学校	150人	伊藤藤吉 本間由松 成斎藤 斎藤豊三郎 古川芳雄
		1					
		2					
		3					
		4					
5							
4月8日 午後1時	深浦町 修道小学校	130人	本間由松 成田幸男 斎藤豊三郎 古川芳雄 伊藤藤吉	4月8日 午後7時	岩崎村 岩崎小学校	251人	成田幸男 斎藤豊三郎 古川芳雄 伊藤藤吉 本間由松
		1					
		2					
		3					
		4					
5							
4月9日 午後1時	木造町 柴田中学校	120人	本間由松 成田幸男 古川芳雄 伊藤藤吉 斎藤豊三郎	4月9日 午後7時	木造町 吹原小学校	300人	成田幸男 古川芳雄 伊藤藤吉 斎藤豊三郎 本間由松
		1					
		2					
		3					
		4					
5							
4月10日 午後1時	木造町 川除小学校	70人	古川芳雄 伊藤藤吉 斎藤豊三郎 本間由松 成田幸男	4月10日 午後7時	木造町 青森県立 木造高等学校	650人	伊藤藤吉 斎藤豊三郎 本間由松 成田幸男 古川芳雄
		1					
		2					
		3					
		4					
5							
4月11日 午後7時	稲垣村 稲垣中学校	500人	斎藤豊三郎 本間由松 成田幸男 古川芳雄 伊藤藤吉	4月12日 午後7時	車力村 車力中学校	500人	本間由松 成田幸男 古川芳雄 伊藤藤吉 斎藤豊三郎
		1					
		2					
		3					
		4					
5							
4月13日 午後1時	木造町 館岡小学校	160人	成田幸男 古川芳雄 伊藤藤吉 斎藤豊三郎 本間由松	4月13日 午後7時	木造町 林小学校	370人	古川芳雄 伊藤藤吉 斎藤豊三郎 本間由松 成田幸男
		1					
		2					
		3					
		4					
5							

八 a 青森県議会議員一般選挙南津軽郡選挙区第一班立会演説会順序決定表

日時	演説会場	順序	候補者氏名	日時	演説会場	順序	候補者氏名
4月4日 午後7時	碓ヶ関村 碓ヶ関中学校	60人	小倉豊 山谷清作 相馬保重 浅利崇 金谷三左衛門 山口寛一郎	4月5日 午後7時	大鰐町 若松会館	120人	山谷清作 相馬保重 浅利崇 金谷三左衛門 山口寛一郎 小倉豊
		1					
		2					
		3					
		4					
		5					
6							

青森県議会議員一般選挙南津軽郡選挙区第一班立会演説会順序決定表(続)

日時	演説会場	順序	候補者氏名	日時	演説会場	順序	候補者氏名
4月6日 午後1時	田舎館村 光田寺小学校	32人	相馬保重 浅利崇 金谷三左衛門 山口寛一郎 小倉豊 山谷清作	4月6日 午後7時	田舎館村 畑中小学校	113人	浅利崇 金谷三左衛門 山口寛一郎 小倉豊 山谷清作 相馬保重
		1				1	
		2				2	
		3				3	
		4				4	
		5				5	
6	6						
4月7日 午後1時	尾上町 日沼小学校	60人	金谷三左衛門 山口寛一郎 小倉豊 山谷清作 相馬保重 浅利崇	4月7日 午後7時	尾上町 金田小学校	80人	山口寛一郎 小倉豊 山谷清作 相馬保重 浅利崇 金谷三左衛門
		1				1	
		2				2	
		3				3	
		4				4	
		5				5	
6	6						
4月8日 午後1時	藤崎町 小畑小学校	30人	小倉豊 山谷清作 相馬保重 浅利崇 金谷三左衛門 山口寛一郎	4月8日 午後7時	藤崎町 藤崎小学校	130人	山谷清作 相馬保重 浅利崇 金谷三左衛門 山口寛一郎 小倉豊
		1				1	
		2				2	
		3				3	
		4				4	
		5				5	
6	6						
4月9日 午後1時	常盤村 福館小学校	78人	金谷三左衛門 相馬保重 山谷清作 浅利崇 山口寛一郎 小倉豊	4月9日 午後7時	常盤村 常盤村立 村民体育館	290人	相馬保重 山谷清作 浅利崇 山口寛一郎 小倉豊 金谷三左衛門
		1				1	
		2				2	
		3				3	
		4				4	
		5				5	
6	6						
4月10日 午後1時	平賀町 新屋小学校	50人	山谷清作 浅利崇 山口寛一郎 小倉豊 金谷三左衛門 相馬保重	4月10日 午後7時	平賀町 青森県立柏木 農業高等学校	200人	浅利崇 山口寛一郎 小倉豊 金谷三左衛門 相馬保重 山谷清作
		1				1	
		2				2	
		3				3	
		4				4	
		5				5	
6	6						
4月11日 午後1時	平賀町 大坊小学校	60人	山口寛一郎 小倉豊 金谷三左衛門 相馬保重 山谷清作 浅利崇	4月11日 午後7時	浪岡町 五郷中学校	50人	小倉豊 金谷三左衛門 相馬保重 山谷清作 浅利崇 山口寛一郎
		1				1	
		2				2	
		3				3	
		4				4	
		5				5	
6	6						
4月12日 午後1時	浪岡町 野沢小学校	50人	金谷三左衛門 相馬保重 山谷清作 浅利崇 山口寛一郎 小倉豊	4月12日 午後7時	浪岡町 浪岡中学校	150人	相馬保重 山谷清作 浅利崇 山口寛一郎 小倉豊 金谷三左衛門
		1				1	
		2				2	
		3				3	
		4				4	
		5				5	
6	6						

八 b 青森県議会議員選挙南津軽郡選挙区第二班立会演説会順序決定表

日 時	演 説 会 場	順 序	候 補 者 氏 名	日 時	演 説 会 場	順 序	候 補 者 氏 名
4月4日 午後1時	平 賀 町 大坊小学校	70人 1	山 口 末 作	4月4日 午後7時	平 賀 町 青森県立柏木 農業高等学校	90人 1	宇 野 栄 二
		2	山 口 末 作			2	宇 野 光 郎
		3	宇 野 栄 二			3	西 谷 村 守 男
		4	西 谷 光 郎			4	木 菊 地 正 末
		5	木 菊 地 正 末			5	山 口 末 作
4月5日 午後1時	平 賀 町 新屋小学校	30人 1	西 谷 光 郎	4月5日 午後7時	常 盤 村 常盤村立 村民体育館	350人 1	木 村 守 男
		2	西 谷 光 郎			2	木 村 守 男
		3	西 谷 光 郎			3	木 村 守 男
		4	西 谷 光 郎			4	山 口 末 作
		5	宇 野 栄 二			5	宇 野 光 郎
4月6日 午後1時	常 盤 村 福館小学校	150人 1	菊 地 正 勝	4月6日 午後7時	浪 岡 町 五郷中学校	20人 1	山 口 末 作
		2	山 口 末 作			2	宇 野 光 郎
		3	宇 野 光 郎			3	西 谷 村 守 男
		4	西 谷 光 郎			4	木 菊 地 正 末
		5	木 菊 地 正 末			5	山 口 末 作
4月7日 午後1時	浪 岡 町 野沢小学校	60人 1	宇 野 栄 二	4月7日 午後7時	浪 岡 町 浪岡中学校	200人 1	西 谷 光 郎
		2	宇 野 光 郎			2	西 谷 光 郎
		3	西 谷 光 郎			3	木 菊 地 正 末
		4	木 菊 地 正 末			4	山 口 末 作
		5	山 口 末 作			5	宇 野 光 郎
4月8日 午後1時	田 舎 館 村 光田寺小学校	94人 1	山 口 末 作	4月8日 午後7時	田 舎 館 村 畑中小学校	35人 1	木 村 守 男
		2	山 口 末 作			2	欠 菊 地 正 勝
		3	木 菊 地 正 勝			3	西 谷 光 郎
		4	西 谷 光 郎			4	宇 野 光 郎
		5	宇 野 光 郎			5	山 口 末 作
4月9日 午後1時	藤 崎 町 小畑小学校	25人 1	菊 地 正 勝	4月9日 午後7時	藤 崎 町 藤崎小学校	500人 1	西 谷 光 郎
		2	西 谷 光 郎			2	宇 野 光 郎
		3	宇 野 光 郎			3	山 口 末 作
		4	山 口 末 作			4	木 菊 地 正 末
		5	木 菊 地 正 末			5	山 口 末 作
4月10日 午後1時	尾 上 町 日沼小学校	35人 1	宇 野 栄 二	4月10日 午後7時	尾 上 町 金田小学校	150人 1	山 口 末 作
		2	山 口 末 作			2	木 菊 地 正 末
		3	木 菊 地 正 末			3	西 谷 光 郎
		4	西 谷 光 郎			4	宇 野 光 郎
		5	西 谷 光 郎			5	宇 野 光 郎
4月11日 午後7時	大 鰐 町 若松会館	150人 1	木 村 守 男	4月12日 午後7時	碓 ヶ 関 村 碓ヶ関中学校	90人 1	菊 地 正 勝
		2	木 村 守 男			2	西 谷 光 郎
		3	西 谷 光 郎			3	宇 野 光 郎
		4	宇 野 光 郎			4	山 口 末 作
		5	山 口 末 作			5	木 菊 地 正 末

二 青森県議会議員一般選挙北津軽郡選挙区第一立会演説会順序決定表

日 時	演 説 会 場	順 序	候 補 者 氏 名	日 時	演 説 会 場	順 序	候 補 者 氏 名
4月4日 午後1時	板 柳 町 板柳中学校 小阿弥校舎	120人	宮 本 義 夫	4月4日 午後7時	板 柳 町 板柳小学校	200人	花 田 一
		1	花 田 一			1	外 川 鶴 松
		2	外 川 鶴 松			2	吉 崎 喜美代
		3	吉 崎 喜美代			3	鳴 海 文四郎
		4	鳴 海 文四郎			4	成 田 年 亥 夫
		5	成 田 年 亥 夫			5	宮 本 義 夫
4月5日 午後1時	板 柳 町 板柳中学校 沿川校舎	120人	外 川 鶴 松	4月5日 午後7時	板 柳 町 青森県立板柳高等学校	50人	吉 崎 喜美代
		1	外 川 鶴 松			1	鳴 海 文四郎
		2	吉 崎 喜美代			2	成 田 年 亥 夫
		3	鳴 海 文四郎			3	宮 本 義 夫
		4	成 田 年 亥 夫			4	花 田 一
		5	宮 本 義 夫			5	外 川 鶴 松
4月6日 午後1時	鶴 田 町 水元小学校	50人	鳴 海 文四郎	4月6日 午後7時	鶴 田 町 鶴田中学校	350人	成 田 年 亥 夫
		1	成 田 年 亥 夫			1	宮 本 義 夫
		2	宮 本 義 夫			2	花 田 一
		3	花 田 一			3	外 川 鶴 松
		4	外 川 鶴 松			4	吉 崎 喜美代
		5	吉 崎 喜美代			5	鳴 海 文四郎
4月7日 午後1時	鶴 田 町 胡桃館小学校	80人	宮 本 義 夫	4月7日 午後7時	鶴 田 町 梅沢小学校	60人	花 田 一
		1	花 田 一			1	外 川 鶴 松
		2	外 川 鶴 松			2	吉 崎 喜美代
		3	吉 崎 喜美代			3	鳴 海 文四郎
		4	鳴 海 文四郎			4	成 田 年 亥 夫
		5	成 田 年 亥 夫			5	宮 本 義 夫
4月8日 午後1時	中 里 町 武田中学校	206人	外 川 鶴 松	4月8日 午後7時	中 里 町 中里小学校	650人	吉 崎 喜美代
		1	外 川 鶴 松			1	鳴 海 文四郎
		2	吉 崎 喜美代			2	成 田 年 亥 夫
		3	鳴 海 文四郎			3	宮 本 義 夫
		4	成 田 年 亥 夫			4	花 田 一
		5	宮 本 義 夫			5	外 川 鶴 松
4月9日 午後7時	市 浦 村 十三公民館	170人	鳴 海 文四郎	4月10日 午後1時	市 浦 村 勝元小学校	100人	吉 崎 喜美代
		1	鳴 海 文四郎			1	成 田 年 亥 夫
		2	吉 崎 喜美代			2	宮 本 義 夫
		3	成 田 年 亥 夫			3	外 川 鶴 松
		4	宮 本 義 夫			4	花 田 一
		5	外 川 鶴 松			5	鳴 海 文四郎
4月10日 午後7時	市 浦 村 相内小学校	200人	成 田 年 亥 夫	4月11日 午後7時	小 泊 村 小泊小学校	330人	宮 本 義 夫
		1	成 田 年 亥 夫			1	外 川 鶴 松
		2	宮 本 義 夫			2	花 田 一
		3	外 川 鶴 松			3	鳴 海 文四郎
		4	花 田 一			4	吉 崎 喜美代
		5	鳴 海 文四郎			5	成 田 年 亥 夫
6	吉 崎 喜美代	6					

青森県議会議員一般選挙北津軽郡選挙区第一班立会演説会順序決定表（続）

日時	演説会場	順序	候補者氏名	日時	演説会場	順序	候補者氏名
4月12日 午後1時	中里町 薄市小学校	140人	外川鶴松	4月12日 午後7時	金木町 嘉瀬小学校	450人	花田一
		1	花田一			1	鳴海文四郎
		2	鳴海文四郎			2	吉崎喜美代
		3	吉崎喜美代			3	成田年亥
		4	成田年亥			4	宮本義夫
		5	宮本義夫			5	外川鶴松
4月13日 午後1時	金木町 喜良市小学校	70人	鳴海文四郎	4月13日 午後7時	金木町 金木町青年 研修所	600人	吉崎喜美代
		1	鳴海文四郎			1	成田年亥
		2	吉崎喜美代			2	宮本義夫
		3	成田年亥			3	外川鶴松
		4	宮本義夫			4	花田一
		5	外川鶴松			5	鳴海文四郎
6	花田一	6					

六 青森県議会議員一般選挙上北郡選挙区第一班立会演説会順序決定表

日時	演説会場	順序	候補者氏名	日時	演説会場	順序	候補者氏名
4月4日 午後1時	下田村 木内々小学校	300人	工藤一成	4月4日 午後7時	六戸町 六戸中学校	353人	小原文平
		1	工藤一成			1	竹内哲夫
		2	小原博文			2	吉田博彦
		3	竹内哲夫			3	野村英次郎
		4	吉田博彦			4	馬場春雄
		5	野村英次郎			5	古館正治
		6	馬場春雄			6	岡山久吉
		7	古館正治			7	工藤一成
8	岡山久吉	8	小竹内哲夫				
4月5日 午後1時	百石町 百石文化劇場	90人	竹内哲夫	4月5日 午後7時	十和田町 十和田町 中央公民館	550人	吉田博彦
		1	竹内哲夫			1	野村英次郎
		2	吉田博彦			2	馬場春雄
		3	野村英次郎			3	古館正治
		4	馬場春雄			4	岡山久吉
		5	古館正治			5	工藤一成
		6	岡山久吉			6	小竹内哲夫
		7	工藤一成			7	
8	小竹内哲夫	8					
4月6日 午後7時	七戸町 七戸小学校	210人	欠野村英次郎	4月7日 午後7時	天間林村 天間館小学校	150人	馬場春雄
		1	馬場春雄			1	古館正治
		2	古館正治			2	岡山久吉
		3	岡山久吉			3	工藤一成
		4	工藤一成			4	小竹内哲夫
		5	小竹内哲夫			5	吉田博彦
		6	野村英次郎			6	
		7				7	
8		8					

青森県議会議員一般選挙上北郡選挙区第一班立会演説会順序決定表（続）

日時	演説会場	順序	候補者氏名	日時	演説会場	順序	候補者氏名
4月8日 午後7時	上北町 上北中学校	450人 1	野村 英次郎	4月9日 午後7時	東北町 乙供中学校	300人 1	竹内 哲夫
		2	竹内 哲夫			2	小原 文平
		3	小原 文平			3	工藤 一成
		4	工藤 一成			4	馬場 春雄
		5	馬場 春雄			5	吉田 博彦
		6	吉田 博彦			6	古館 正治
		7	古館 正治			7	岡山 久吉
		8	岡山 久吉			8	欠野村 英次郎
4月10日 午後7時	六ヶ所村 尾駮小学校	200人 1	小原 文平	4月11日 午後7時	横浜町 横浜小学校	200人 1	工藤 一成
		2	工藤 一成			2	馬場 春雄
		3	馬場 春雄			3	吉田 博彦
		4	吉田 博彦			4	古館 正治
		5	古館 正治			5	岡山 久吉
		6	岡山 久吉			6	野村 英次郎
		7	野村 英次郎			7	竹内 哲夫
		8	竹内 哲夫			8	小原 文平
4月12日 午後7時	野辺地町 野辺地中学校 城内校舎	500人 1	馬場 春雄				
		2	吉田 博彦				
		3	古館 正治				
		4	岡山 久吉				
		5	野村 英次郎				
		6	竹内 哲夫				
		7	小原 文平				
		8	工藤 一成				

青森県議会議員一般選挙下北郡選挙区第一班立会演説会順序決定表

日時	演説会場	順序	候補者氏名	日時	演説会場	順序	候補者氏名
4月4日 午後7時	大畑町 大畑小学校	215人 1	菊池 利一郎	4月5日 午後7時	風間浦村 易国間小学校	250人 1	佐藤 健次
		2	佐藤 健次			2	古瀬 兵次
		3	古瀬 兵次			3	菊池 利一郎
4月6日 午後7時	大間町 大間公会堂	130人 1	古瀬 兵次	4月7日 午後7時	佐井村 佐井小学校	300人 1	菊池 利一郎
		2	菊池 利一郎			2	佐藤 健次
		3	佐藤 健次			3	古瀬 兵次
4月9日 午後7時	東通村 南部中学校	240人 1	菊池 利一郎	4月10日 午後7時	川内町 川内町公民館	410人 1	古瀬 兵次
		2	古瀬 兵次			2	佐藤 健次
		3	佐藤 健次			3	菊池 利一郎
4月11日 午後7時	脇野沢村 脇野沢小学校	250人 1	佐藤 健次				
		2	菊池 利一郎				
		3	古瀬 兵次				

卜 青森県議会議員一般選挙三戸郡選挙区第一班立会演説会順序決定表

日時	演説会場	順序	候補者氏名	日時	演説会場	順序	候補者氏名
4月4日 午後1時	階上村 階上中央公民館	167人	松尾官平	4月4日 午後7時	南郷村 島守小学校	250人	茨島豊蔵
		1	松尾官平			1	茨島豊蔵
		2	茨島豊蔵			2	沼沢省一
		3	沼沢省一			3	三浦道雄
		4	三浦道雄			4	小坂基義
		5	小坂基義			5	野々上武治
6	野々上武治	6	松尾官平				
4月5日 午後1時	南郷村 中沢中学校	50人	沼沢省一	4月5日 午後7時	福地村 地引小学校	39人	三浦道雄
		1	沼沢省一			1	三浦道雄
		2	三浦道雄			2	小坂基義
		3	小坂基義			3	野々上武治
		4	野々上武治			4	松尾官平
		5	松尾官平			5	茨島豊蔵
6	茨島豊蔵	6	沼沢省一				
4月6日 午後1時	名川町 名川町中央集会所	120人	小坂基義	4月6日 午後7時	名川町 名川町公民館	120人	野々上武治
		1	小坂基義			1	野々上武治
		2	野々上武治			2	松尾官平
		3	松尾官平			3	茨島豊蔵
		4	茨島豊蔵			4	沼沢省一
		5	沼沢省一			5	三浦道雄
6	三浦道雄	6	小坂基義				
4月7日 午後1時	田子町 田子町中央公民館上郷分館	80人	松尾官平	4月7日 午後7時	田子町 田子町中央公民館	500人	茨島豊蔵
		1	松尾官平			1	茨島豊蔵
		2	茨島豊蔵			2	沼沢省一
		3	沼沢省一			3	三浦道雄
		4	三浦道雄			4	小坂基義
		5	小坂基義			5	野々上武治
6	野々上武治	6	松尾官平				
4月8日 午後1時	三戸町 下田公民館	43人	沼沢省一	4月8日 午後7時	三戸町 三戸町公民館	504人	三浦道雄
		1	沼沢省一			1	三浦道雄
		2	三浦道雄			2	小坂基義
		3	小坂基義			3	野々上武治
		4	野々上武治			4	松尾官平
		5	松尾官平			5	茨島豊蔵
6	茨島豊蔵	6	沼沢省一				
4月9日 午後1時	三戸町 斗内小学校	34人	茨島豊蔵	4月9日 午後7時	南部町 南部町公民館	450人	沼沢省一
		1	茨島豊蔵			1	沼沢省一
		2	沼沢省一			2	野々上武治
		3	野々上武治			3	三浦道雄
		4	三浦道雄			4	小坂基義
		5	小坂基義			5	松尾官平
6	松尾官平	6	茨島豊蔵				
4月10日 午後1時	南部町 平良崎小学校	15人	野々上武治	4月10日 午後7時	五戸町 浅田中学校	59人	三浦道雄
		1	野々上武治			1	三浦道雄
		2	三浦道雄			2	小坂基義
		3	小坂基義			3	松尾官平
		4	松尾官平			4	茨島豊蔵
		5	茨島豊蔵			5	沼沢省一
6	沼沢省一	6	野々上武治				

青森県議会議員一般選挙三戸郡選挙区第一班立会演説会順序決定表（続）

日時	演説会場	順序	候補者氏名	日時	演説会場	順序	候補者氏名
4月11日 午後1時	倉石村 中市小学校	89人 1	小坂基義	4月11日 午後7時	新郷村 戸来小学校	160人 1	松尾官平
		2	松尾官平			2	茨島豊蔵
		3	茨島豊蔵			3	沼沢省一
		4	沼沢省一			4	野々上武治
		5	野々上武治			5	三浦道雄
		6	三浦道雄			6	小坂甚義
4月12日 午後1時	五戸町 川内中学校	33人 1	茨島豊蔵	4月12日 午後7時	五戸町 五戸小学校	396人 1	沼沢省一
		2	沼沢省一			2	野々上武治
		3	野々上武治			3	三浦道雄
		4	三浦道雄			4	小坂甚義
		5	小坂甚義			5	松尾官平
		6	松尾官平			6	茨島豊蔵

子 a 青森県議会議員一般選挙青森市選挙区第一班立会演説会順序決定表

日時	演説会場	順序	候補者名氏	日時	演説会場	順序	候補者氏名
4月4日 午後1時	青森市 横内小学校	70人 1	千葉民蔵	4月4日 午後7時	青森市 筒井小学校	60人 1	木村房雄
		2	木村房雄			2	山田寅三
		3	山田寅三			3	渡辺三夫
		4	川村武智雄			4	川村武智雄
		5	川村武智雄			5	阿保健蔵
		6	阿保健蔵			6	柿崎徳衛
		7	柿崎徳衛			7	大塚英五郎
		8	大塚英五郎			8	千葉民蔵
4月5日 午後7時	青森市 高田小学校	99人 1	山田寅三	4月6日 午後7時	青森市 大野中学校	85人 1	渡辺三夫
		2	山田寅三			2	川村武智雄
		3	川村武智雄			3	阿保健蔵
		4	阿保健蔵			4	柿崎徳衛
		5	阿保健蔵			5	大塚英五郎
		6	大塚英五郎			6	千葉民蔵
		7	千葉民蔵			7	木村房雄
		8	木村房雄			8	山田寅三
4月7日 午後1時	青森市 宮田小学校	25人 1	川村武智雄	4月7日 午後7時	青森市 原別小学校	40人 1	阿保健蔵
		2	阿保健蔵			2	柿崎徳衛
		3	阿保健蔵			3	大塚英五郎
		4	大塚英五郎			4	千葉民蔵
		5	千葉民蔵			5	木村房雄
		6	木村房雄			6	山田寅三
		7	山田寅三			7	渡辺三夫
		8	渡辺三夫			8	川村武智雄

青森県議会議員一般選挙青森市選挙区第一班立会演説会順序決定表(続)

日 時	演説会場	順 序	候 補 者 氏 名	日 時	演説会場	順 序	候 補 者 氏 名
4月8日 午後1時	青 森 市 久栗坂小学校	22人	1 柿崎徳衛	4月8日 午後7時	青 森 市 浜館小学校	39人	1 大塚英五郎
		2 大塚英五郎	2 大千木房雄				
		3 千木房雄	3 山田寅三				
		4 山田寅三	4 渡辺三夫				
		5 山田寅三	5 川村武智雄				
		6 渡辺三夫	6 阿保健藏				
		7 川村武智雄	7 阿保健藏				
		8 阿保健藏	8 柿崎徳衛				
4月9日 午後7時	青 森 市 油川小学校	80人	1 木村房雄	4月10日 午後1時	青 森 市 新城中学校	13人	1 阿保健藏
		2 阿保健藏	2 千葉武智雄				
		3 千川武智雄	3 柿崎徳衛				
		4 千川武智雄	4 大塚英五郎				
		5 柿崎徳衛	5 山田寅三				
		6 大塚英五郎	6 山田寅三				
		7 山田寅三	7 渡辺三夫				
		8 渡辺三夫	8 木村房雄				
4月10日 午後7時	青 森 市 後潟小学校	75人	1 千川武智雄	4月11日 午後1時	青 森 市 奥内中学校	24人	1 川村武智雄
		2 千川武智雄	2 柿崎徳衛				
		3 千川武智雄	3 大塚英五郎				
		4 柿崎徳衛	4 山田寅三				
		5 大塚英五郎	5 山田寅三				
		6 山田寅三	6 渡辺三夫				
		7 渡辺三夫	7 木村房雄				
		8 阿保健藏	8 阿保健藏				
4月11日 午後7時	青 森 市 野脇中学校	190人	1 柿崎徳衛	4月12日 午後1時	青 森 市 滝内小学校	20人	1 大塚英五郎
		2 大塚英五郎	2 山田寅三				
		3 山田寅三	3 渡辺三夫				
		4 山田寅三	4 木村房雄				
		5 渡辺三夫	5 阿保健藏				
		6 木村房雄	6 千川武智雄				
		7 阿保健藏	7 千川武智雄				
		8 千川武智雄	8 柿崎徳衛				
4月12日 午後7時	青 森 市 荒川小学校	220人	1 山田寅三	4月13日 午後1時	青 森 市 浪打小学校	64人	1 渡辺三夫
		2 山田寅三	2 木村房雄				
		3 山田寅三	3 阿保健藏				
		4 渡辺三夫	4 千川武智雄				
		5 木村房雄	5 川村武智雄				
		6 阿保健藏	6 柿崎徳衛				
		7 千川武智雄	7 大塚英五郎				
		8 柿崎徳衛	8 山田寅三				

青森県議会議員一般選挙青森市選挙区第一班立会演説会順序決定表(続)

日時	演説会場	順序	候補者氏名	日時	演説会場	順序	候補者氏名
4月13日 午後7時	青森市 長島小学校	205人					
		1	木村 房雄				
		2	阿保 健藏				
		3	千葉 民藏				
		4	川村 武智雄				
		5	柿崎 徳衛				
		6	大塚 英五郎				
		7	山田 寅三				
8	渡辺 三夫						

子 b 青森県議会議員一般選挙青森市選挙区第二班立会演説会順序決定表

日時	演説会場	順序	候補者氏名	日時	演説会場	順序	候補者氏名
4月4日 午後1時	青森市 後瀧小学校	79人		4月4日 午後7時	青森市 奥内中学校	50人	
		1	永沢 繁司			1	関 晴正
		2	関 晴正			2	成田 芳造
		3	成田 芳造			3	奥崎 菊次郎
		4	奥崎 菊次郎			4	久保秋 貞一
		5	久保秋 貞一			5	佐藤 義男
		6	佐藤 義男			6	白鳥 大八
7	白鳥 大八	7	永沢 繁司				
4月5日 午後1時	青森市 油川小学校	27人		4月5日 午後7時	青森市 新城中学校	18人	
		1	成田 芳造			1	奥崎 菊次郎
		2	奥崎 菊次郎			2	久保秋 貞一
		3	久保秋 貞一			3	佐藤 義男
		4	佐藤 義男			4	白鳥 大八
		5	白鳥 大八			5	永沢 繁司
		6	永沢 繁司			6	関 晴正
7	関 晴正	7	成田 芳造				
4月6日 午後1時	青森市 滝内小学校	45人		4月6日 午後7時	青森市 野脇中学校	160人	
		1	久保秋 貞一			1	佐藤 義男
		2	佐藤 義男			2	白鳥 大八
		3	白鳥 大八			3	永沢 繁司
		4	永沢 繁司			4	関 晴正
		5	関 晴正			5	成田 芳造
		6	成田 芳造			6	奥崎 菊次郎
7	奥崎 菊次郎	7	久保秋 貞一				
4月7日 午後7時	青森市 荒川小学校	120人		4月8日 午後1時	青森市 大野中学校	19人	
		1	白鳥 大八			1	永沢 繁司
		2	永沢 繁司			2	関 晴正
		3	関 晴正			3	成田 芳造
		4	成田 芳造			4	奥崎 菊次郎
		5	奥崎 菊次郎			5	久保秋 貞一
		6	久保秋 貞一			6	佐藤 義男
7	佐藤 義男	7	白鳥 大八				

青森県議会議員一般選挙青森市選挙区第二班立会演説会順序決定表(続)

日時	演説会場	順序	候補者氏名	日時	演説会場	順序	候補者氏名
4月8日 午後7時	青森市 横内小学校	130人	関 晴 正	4月9日 午後7時	青森市 高田小学校	60人	成 田 芳 造
		1	成 田 芳 造			1	成 田 芳 造
		2	成 田 芳 造			2	永 沢 繁 司
		3	奥 崎 菊 次 郎			3	関 晴 正 郎
		4	久保秋 貞 一 男			4	奥 崎 菊 次 郎
		5	佐 藤 義 大 八 司			5	白 鳥 大 貞 一 男
		6	白 鳥 大 貞 一 男			6	久保秋 貞 一 男
7	永 沢 繁 司	7	佐 藤 義 大 八 司				
4月10日 午後1時	青森市 浪打小学校	70人	永 沢 繁 司	4月10日 午後7時	青森市 長島小学校	250人	関 晴 正
		1	永 沢 繁 司			1	関 晴 正 郎
		2	奥 崎 菊 次 郎			2	奥 崎 菊 次 郎
		3	奥 崎 菊 次 郎			3	白 鳥 大 貞 一 男
		4	白 鳥 大 貞 一 男			4	久保秋 貞 一 男
		5	久保秋 貞 一 男			5	佐 藤 義 大 八 司
		6	佐 藤 義 大 八 司			6	成 田 芳 造
7	成 田 芳 造	7	永 沢 繁 司				
4月11日 午後1時	青森市 宮田小学校	30人	奥 崎 菊 次 郎	4月12日 午後7時	青森市 原別小学校	40人	白 鳥 大 貞 一 男
		1	奥 崎 菊 次 郎			1	白 鳥 大 貞 一 男
		2	白 鳥 大 貞 一 男			2	久保秋 貞 一 男
		3	久保秋 貞 一 男			3	佐 藤 義 大 八 司
		4	佐 藤 義 大 八 司			4	成 田 芳 造
		5	成 田 芳 造			5	永 沢 繁 司
		6	永 沢 繁 司			6	関 晴 正 郎
7	関 晴 正 郎	7	奥 崎 菊 次 郎				
4月12日 午後1時	青森市 久栗坂小学校	25人	久保秋 貞 一 男	4月12日 午後7時	青森市 浜館小学校	20人	佐 藤 義 大 八 司
		1	久保秋 貞 一 男			1	佐 藤 義 大 八 司
		2	佐 藤 義 大 八 司			2	成 田 芳 造
		3	成 田 芳 造			3	永 沢 繁 司
		4	永 沢 繁 司			4	関 晴 正 郎
		5	奥 崎 菊 次 郎			5	奥 崎 菊 次 郎
		6	奥 崎 菊 次 郎			6	白 鳥 大 貞 一 男
7	白 鳥 大 貞 一 男	7	久保秋 貞 一 男				
4月13日 午後7時	青森市 筒井小学校	96人	成 田 芳 造				
		1	成 田 芳 造				
		2	永 沢 繁 司				
		3	関 晴 正 郎				
		4	奥 崎 菊 次 郎				
		5	白 鳥 大 貞 一 男				
		6	久保秋 貞 一 男				
7	佐 藤 義 大 八 司						

リ a 青森県議会議員一般選挙弘前市選挙区第一班立会演説会順序決定表

日時	演説会場	順序	候補者氏名	日時	演説会場	順序	候補者氏名
4月4日 午後1時	弘前市 石川小学校	50人	相馬五郎 中村富士夫 斎藤篤意 福沢芳穂 山内弘 石田喜一郎	4月4日 午後7時	弘前市 千年小学校	30人	中村富士夫 斎藤篤意 福沢芳穂 山内弘 石田喜一郎 相馬五郎
		1				1	
		2				2	
		3				3	
		4				4	
		5				5	
4月5日 午後1時	弘前市 堀越小学校	48人	斎藤篤意 福沢芳穂 山内弘 石田喜一郎 相馬五郎 中村富士夫	4月5日 午後7時	弘前市 豊田小学校	67人	福沢芳穂 山内弘 石田喜一郎 相馬五郎 中村富士夫 斎藤篤意
		1				1	
		2				2	
		3				3	
		4				4	
		5				5	
4月6日 午後1時	弘前市 城東小学校	15人	山内弘 石田喜一郎 相馬五郎 中村富士夫 斎藤篤意 福沢芳穂	4月6日 午後7時	弘前市 第一大成小学校	67人	石田喜一郎 相馬五郎 中村富士夫 斎藤篤意 福沢芳穂 山内弘
		1				1	
		2				2	
		3				3	
		4				4	
		5				5	
4月7日 午後1時	弘前市 高杉小学校	32人	相馬五郎 中村富士夫 斎藤篤意 福沢芳穂 山内弘 石田喜一郎	4月7日 午後7時	弘前市 船沢小学校	53人	中村富士夫 斎藤篤意 福沢芳穂 山内弘 石田喜一郎 相馬五郎
		1				1	
		2				2	
		3				3	
		4				4	
		5				5	
4月8日 午後1時	弘前市 草薙小学校	52人	斎藤篤意 福沢芳穂 山内弘 石田喜一郎 相馬五郎 中村富士夫	4月8日 午後7時	弘前市 新和小学校	108人	福沢芳穂 山内弘 石田喜一郎 相馬五郎 中村富士夫 斎藤篤意
		1				1	
		2				2	
		3				3	
		4				4	
		5				5	
4月9日 午後1時	西目屋村 西目屋中学校	65人	中村富士夫 石田喜一郎 山内弘 斎藤篤意 相馬五郎 福沢芳穂	4月9日 午後7時	相馬村 五所小学校	320人	石田喜一郎 山内弘 斎藤篤意 相馬五郎 福沢芳穂 中村富士夫
		1				1	
		2				2	
		3				3	
		4				4	
		5				5	
4月10日 午後1時	岩木町 百沢小学校	60人	山内弘 斎藤篤意 相馬五郎 福沢芳穂 中村富士夫 石田喜一郎	4月10日 午後7時	岩木町 津軽中学校	90人	斎藤篤意 相馬五郎 福沢芳穂 中村富士夫 石田喜一郎 山内弘
		1				1	
		2				2	
		3				3	
		4				4	
		5				5	

青森県議会議員一般選挙弘前市選挙区第一班立会演説会順序決定表（続）

日時	演説会場	順序	候補者氏名	日時	演説会場	順序	候補者氏名
4月11日 午後1時	岩木町 鳥井野小学校	80人		4月11日 午後7時	弘前市 東目屋小学校	280人	
		1	相馬五郎			1	福沢芳穂
		2	福沢芳穂			2	中村富士夫
		3	中村富士夫			3	石田喜一郎
		4	石山喜一郎			4	山内弘
		5	山内弘			5	斎藤篤意
6	斎藤篤意	6	相馬五郎				
4月12日 午後1時	弘前市 青柳小学校	35人		4月12日 午後7時	弘前市 時敏小学校	140人	
		1	中村富士夫			1	石田喜一郎
		2	石田喜一郎			2	山内弘
		3	山内弘			3	斎藤篤意
		4	斎藤篤意			4	相馬五郎
		5	相馬五郎			5	福沢芳穂
6	福沢芳穂	6	中村富士夫				
4月13日 午後1時	弘前市 致遠小学校	28人		4月13日 午後7時	弘前市 第二中学校	110人	
		1	山内弘			1	斎藤篤意
		2	斎藤篤意			2	相馬五郎
		3	相馬五郎			3	福沢芳穂
		4	福沢芳穂			4	中村富士夫
		5	中村富士夫			5	石田喜一郎
6	石田喜一郎	6	山内弘				

リ b 青森県議会議員一般選挙弘前市選挙区第二班立会演説会順序決定表

日時	演説会場	順序	候補者氏名	日時	演説会場	順序	候補者氏名
4月4日 午後1時	弘前市 青柳小学校	28人		4月4日 午後7時	弘前市 第一大成小学校	68人	
		1	東海正次郎			1	藤田重雄
		2	藤田重雄			2	斎藤善三
		3	斎藤善三			3	白取川武
		4	白取川武			4	津川正次郎
5	津川正次郎	5	東海正次郎				
4月5日 午後1時	相馬村 五所小学校	64人		4月5日 午後7時	西目屋村 西目屋中学校	25人	
		1	斎藤正雄			1	白取善三
		2	白取善三			2	津川武
		3	津川武			3	東海正次郎
		4	東海正次郎			4	藤田重雄
5	藤田重雄	5	斎藤正雄				
4月6日 午後1時	岩木町 百沢小学校	70人		4月6日 午後7時	弘前市 堀越小学校	25人	
		1	津川武			1	東海正次郎
		2	東海正次郎			2	藤田重雄
		3	藤田重雄			3	斎藤正雄
		4	斎藤正雄			4	白取善三
5	白取善三	5	津川武				
4月7日 午後1時	弘前市 東目屋小学校	28人		4月7日 午後7時	弘前市 豊田小学校	29人	
		1	藤田重雄			1	斎藤正雄
		2	斎藤正雄			2	白取善三
		3	白取善三			3	津川武
		4	津川武			4	東海正次郎
5	東海正次郎	5	藤田重雄				

青森県議会議員一般選挙弘前市選挙区第二班立会演説会順序決定表(続)

日時	演説会場	順序	候補者氏名	日時	演説会場	順序	候補者氏名
4月8日 午後1時	弘前市 石川小学校	45人 1	白取善三	4月8日 午後7時	弘前市 千年小学校	65人 1	津川武一
		2	津川武一			2	東海正次郎
		3	東海正次郎			3	藤田重雄
		4	藤田重雄			4	斎藤正雄
		5	斎藤正雄			5	白取善三
4月9日 午後1時	岩木町 津軽中学校	80人 1	白取善三	4月9日 午後7時	岩木町 烏井野小学校	90人 1	斎藤正雄
		2	斎藤正雄			2	津川武一
		3	津川武一			3	藤田重雄
		4	藤田重雄			4	東海正次郎
		5	東海正次郎			5	白取善三
4月10日 午後1時	弘前市 第二中学校	19人 1	津川武一	4月10日 午後7時	弘前市 船沢小学校	44人 1	藤田重雄
		2	藤田重雄			2	東海正次郎
		3	東海正次郎			3	白取善三
		4	白取善三			4	斎藤正雄
		5	斎藤正雄			5	津川武一
4月11日 午後1時	弘前市 草薺小学校	58人 1	東海正次郎	4月11日 午後7時	弘前市 新和小学校	66人 1	白取善三
		2	白取善三			2	斎藤正雄
		3	斎藤正雄			3	津川武一
		4	津川武一			4	藤田重雄
		5	藤田重雄			5	東海正次郎
4月12日 午後1時	弘前市 高杉小学校	72人 1	斎藤正雄	4月12日 午後7時	弘前市 致遠小学校	37人 1	津川武一
		2	津川武一			2	藤田重雄
		3	藤田重雄			3	東海正次郎
		4	東海正次郎			4	白取善三
		5	白取善三			5	斎藤正雄
4月13日 午後1時	弘前市 城東小学校	16人 1	藤田重雄	4月13日 午後7時	弘前市 時敏小学校	160人 1	東海正次郎
		2	東海正次郎			2	白取善三
		3	白取善三			3	斎藤正雄
		4	斎藤正雄			4	津川武一
		5	津川武一			5	藤田重雄

又 青森県議会議員一般選挙八戸市選挙区第一班立会演説会順序決定表

日時	演説会場	順序	候補者氏名	日時	演説会場	順序	候補者氏名
4月4日 午後7時	八戸市 長者小学校	250人 1	中村政衛	4月5日 午後7時	八戸市 大館中学校	200人 1	大島勇太郎
		2	中島勇太郎			2	林徳右エ門
		3	林徳右エ門			3	鳥谷部孝志
		4	鳥谷部孝志			4	川村喜一
		5	川村喜一			5	寺下山岩
		6	寺下山岩			6	秋田名木
		7	秋田名木			7	田佐木
		8	田佐木			8	田佐木
		9	田佐木			9	田佐木
		10	田佐木			10	田佐木

青森県議会議員一般選挙八戸市選挙区第一班立会演説会順序決定表(続)

日時	演説会場	順序	候補者氏名	日時	演説会場	順序	候補者氏名
4月6日 午後1時	八戸市 明治小学校	110人	林 徳右 _二 門	4月6日 午後7時	八戸市 三条小学校	160人	鳥谷部 孝 志
		1	鳥谷部 孝 志			1	川 村 喜 一
		2	川 村 喜 一			2	寺 下 岩 藏
		3	寺 下 岩 藏			3	秋 山 臯 _二 郎
		4	秋 山 臯 _二 郎			4	田名部 匡 省
		5	田名部 匡 省			5	佐々木 秀 文
		6	佐々木 秀 文			6	滝 沢 章 次
		7	滝 沢 章 次			7	中 村 政 衛
		8	中 村 政 衛			8	大 島 勇 太 郎
		9	大 島 勇 太 郎			9	林 徳右 _二 門
10	林 徳右 _二 門	10	鳥谷部 孝 志				
4月7日 午後7時	八戸市 根城小学校	160人	川 村 喜 一	4月8日 午後1時	八戸市 市川中学校	110人	寺 下 岩 藏
		1	寺 下 岩 藏			1	秋 山 臯 _二 郎
		2	秋 山 臯 _二 郎			2	田名部 匡 省
		3	田名部 匡 省			3	佐々木 秀 文
		4	佐々木 秀 文			4	滝 沢 章 次
		5	滝 沢 章 次			5	中 村 政 衛
		6	中 村 政 衛			6	大 島 勇 太 郎
		7	大 島 勇 太 郎			7	林 徳右 _二 門
		8	林 徳右 _二 門			8	鳥谷部 孝 志
		9	鳥谷部 孝 志			9	川 村 喜 一
10	川 村 喜 一	10	寺 下 岩 藏				
4月8日 午後7時	八戸市 八戸小学校	800人	秋 山 臯 _二 郎	4月9日 午後7時	八戸市 是川小学校	120人	田名部 匡 省
		1	田名部 匡 省			1	寺 下 岩 藏
		2	寺 下 岩 藏			2	中 村 政 衛
		3	中 村 政 衛			3	秋 山 臯 _二 郎
		4	秋 山 臯 _二 郎			4	滝 沢 章 次
		5	滝 沢 章 次			5	鳥谷部 孝 志
		6	鳥谷部 孝 志			6	林 徳右 _二 門
		7	林 徳右 _二 門			7	大 島 勇 太 郎
		8	大 島 勇 太 郎			8	川 村 喜 一
		9	川 村 喜 一			9	佐々木 秀 文
10	寺 下 岩 藏	10	佐々木 秀 文				
4月10日 午後7時	八戸市 小中野小学校	600人	寺 下 岩 藏	4月11日 午後1時	八戸市 鮫小学校	300人	中 村 政 衛
		1	中 村 政 衛			1	秋 山 臯 _二 郎
		2	秋 山 臯 _二 郎			2	滝 沢 章 次
		3	滝 沢 章 次			3	鳥谷部 孝 志
		4	鳥谷部 孝 志			4	林 徳右 _二 門
		5	林 徳右 _二 門			5	大 島 勇 太 郎
		6	大 島 勇 太 郎			6	川 村 喜 一
		7	川 村 喜 一			7	佐々木 秀 文
		8	佐々木 秀 文			8	田名部 匡 省
		9	田名部 匡 省			9	寺 下 岩 藏
10	寺 下 岩 藏	10	寺 下 岩 藏				

青森県議会議員一般選挙八戸市選挙区第一班立会演説会順序決定表(続)

日時	演説会場	順序	候補者氏名	日時	演説会場	順序	候補者氏名
4月11日 午後7時	八戸市 湊小学校	450人	秋山 卓二郎	4月12日 午後1時	八戸市 白銀小学校	220人	滝沢 章次
		1	滝沢 章次			1	鳥谷部 孝志
		2	鳥谷部 孝志			2	林 徳右エ門
		3	林 徳右エ門			3	大島 勇太郎
		4	大島 勇太郎			4	川村 喜一
		5	川村 喜一			5	佐々木 秀文
		6	佐々木 秀文			6	田名部 匡省
		7	田名部 匡省			7	寺下 岩藏
		8	寺下 岩藏			8	中村 政衛
		9	中村 政衛			9	秋山 卓二郎
10	中村 政衛	10	秋山 卓二郎				
4月12日 午後7時	八戸市 下長小学校	220人	鳥谷部 孝志				
		1	林 徳右エ門				
		2	大島 勇太郎				
		3	川村 喜一				
		4	佐々木 秀文				
		5	田名部 匡省				
		6	寺下 岩藏				
		7	中村 政衛				
		8	秋山 卓二郎				
		9	滝沢 章次				
10	滝沢 章次						

ル 青森県議会議員一般選挙黒石市選挙区第一班立会演説会順序決定表

日時	演説会場	順序	候補者氏名	日時	演説会場	順序	候補者氏名
4月5日 午後7時	黒石市 北陽小学校	250人	伊藤 正	4月6日 午後7時	黒石市 東英小学校	280人	中村 淳治
		1	中村 淳治			1	工藤 重行
		2	工藤 重行			2	柴田 久次郎
		3	柴田 久次郎			3	伊藤 正
4	柴田 久次郎	4	伊藤 正				
4月8日 午後7時	黒石市 浅瀬石小学校	200人	工藤 重行	4月10日 午後7時	黒石市 六郷小学校	300人	中村 淳治
		1	柴田 久次郎			1	伊藤 正
		2	伊藤 正			2	柴田 久次郎
		3	中村 淳治			3	工藤 重行
4	中村 淳治	4	工藤 重行				
4月12日 午後7時	黒石市 追子野木小学校	200人	伊藤 正	4月13日 午後7時	黒石市 黒石公民館	1,000人	柴田 久次郎
		1	柴田 久次郎			1	工藤 重行
		2	工藤 重行			2	中村 淳治
		3	中村 淳治			3	伊藤 正
4	中村 淳治	4	伊藤 正				

ヲ 青森県議会議員一般選挙五所川原市選挙区第一班立会演説会順序決定表

日時	演説会場	順序	候補者氏名	日時	演説会場	順序	候補者氏名
4月4日 午後7時	五所川原市 飯詰小学校	63人	原 清司	4月5日 午後7時	五所川原市 中川中学校	64人	秋田 正一
		1	秋田 啓			1	佐々木 清
		2	佐々木 啓			2	盛田 宇之助
		3	盛田 宇之助			3	寺原 清
		4	寺原 清			4	寺原 清
5	寺原 清	5	寺原 清				

青森県議会議員一般選挙五所川原市選挙区第一班立会演説会順序決定表(続)

日時	演説会場	順序	候補者氏名	日時	演説会場	順序	候補者氏名
4月6日 午後7時	五所川原市 三好中学校	49人 1	佐々木 啓 二	4月7日 午後7時	五所川原市 五所川原第一中学校松島校舎	91人 1	盛 清
		2	盛 清			2	寺田 宇之助
		3	寺田 宇之助			3	原 清 司
		4	原 清 司			4	秋田 正 二
		5	秋田 正			5	佐々木 啓 二
4月8日 午後7時	五所川原市 栄中学校	59人 1	寺田 宇之助	4月9日 午後7時	五所川原市 野里小学校	94人 1	盛 清
		2	原 清 司			2	原 清 司
		3	秋田 正 二			3	寺田 宇之助
		4	佐々木 啓 二			4	秋田 正 二
		5	盛 清			5	佐々木 啓 二
4月10日 午後7時	五所川原市 羽野木沢小学校	47人 1	原 清 司	4月11日 午後7時	五所川原市 梅泉小学校	56人 1	寺田 宇之助
		2	寺田 宇之助			2	秋田 正 二
		3	秋田 正 二			3	佐々木 啓 二
		4	佐々木 啓 二			4	盛 清 司
		5	盛 清			5	原 清 司
4月12日 午後7時	五所川原市 毘沙門小学校	36人 1	秋田 正 二	4月13日 午後7時	五所川原市 五所川原第一中学校五所川原校舎	366人 1	佐々木 啓 二
		2	佐々木 啓 二			2	盛 清
		3	盛 清			3	原 清 司
		4	原 清 司			4	寺田 宇之助
		5	寺田 宇之助			5	秋田 正

7 青森県議会議員一般選挙十和田市選挙区第一班立会演説会順序決定表

日時	演説会場	順序	候補者氏名	日時	演説会場	順序	候補者氏名
4月4日 午後7時	十和田市 洞内小学校	300人 1	江渡 誠 一	4月6日 午後7時	十和田市 米田小学校	194人 1	苔米地 正義
		2	苔米地 正義			2	細井 石太郎
		3	細井 石太郎			3	小山田 茂
		4	小山田 茂			4	江渡 誠 一
4月8日 午後7時	十和田市 藤坂小学校	520人 1	細井 石太郎	4月9日 午後7時	十和田市 深持小学校	253人 1	小山田 茂
		2	小山田 茂			2	江渡 誠 一
		3	江渡 誠 一			3	苔米地 正義
		4	苔米地 正義			4	細井 石太郎
4月10日 午後7時	十和田市 青森県立三本木高等学校	863人 1	小山田 茂	4月11日 午後7時	十和田市 伝法寺小学校	129人 1	江渡 誠 一
		2	江渡 誠 一			2	苔米地 正義
		3	苔米地 正義			3	細井 石太郎
		4	細井 石太郎			4	小山田 茂
4月12日 午後7時	十和田市 北園小学校	354人 1	苔米地 正義	4月13日 午後7時	十和田市 切田中学校	240人 1	細井 石太郎
		2	細井 石太郎			2	小山田 茂
		3	小山田 茂			3	江渡 誠 一
		4	江渡 誠 一			4	苔米地 正義

力 青森県議会議員一般選挙三沢市選挙区第一班立会演説会順序決定表

日時	演説会場	順序	候補者氏名	日時	演説会場	順序	候補者氏名
4月4日 午後7時	三沢市 三沢市民会館	850人 1	小笠原 達雄	4月6日 午後7時	三沢市 四丁目公民館	180人 1	鈴木 元
		2	鈴木 元			2	別部 昭三郎
		3	別部 昭三郎			3	中村 梅吉
		4	中村 梅吉			4	小笠原 達雄
4月8日 午後7時	三沢市 織笠小学校	90人 1	別部 昭三郎	4月10日 午後7時	三沢市 谷地頭小学校	120人 1	小笠原 達雄
		2	中村 梅吉			2	中村 梅吉
		3	小笠原 達雄			3	鈴木 元
		4	鈴木 元			4	別部 昭三郎
4月12日 午後7時	三沢市 博高館	320人 1	中村 梅吉				
		2	鈴木 元				
		3	別部 昭三郎				
		4	小笠原 達雄				

三 青森県議会議員一般選挙むつ市選挙区第一班立会演説会順序決定表

日時	演説会場	順序	候補者氏名	日時	演説会場	順序	候補者氏名
4月4日 午後7時	むつ市 大平小学校	110人 1	菊池 渙治	4月6日 午後7時	むつ市 近川中学校	60人 1	中島 清助
		2	中島 清助			2	菊池 渙治
4月9日 午後7時	むつ市 城ヶ沢小学校	55人 1	菊池 渙治	4月10日 午後7時	むつ市 関根小学校	65人 1	中島 清助
		2	中島 清助			2	菊池 渙治
4月12日 午後7時	むつ市 大湊小学校	90人 1	菊池 渙治	4月13日 午後7時	むつ市 第二田名部 小学校	400人 1	中島 清助
		2	中島 清助			2	菊池 渙治

39 公職の候補者の選挙運動に関する収支報告書要旨

- 選挙の種類 昭和42年4月15日執行
青森県議会議員一般選挙（東津軽郡選挙区）
- 期 間 2月28日から 第1回分
4月15日まで
- 公職選挙法の規定による選挙運動に関する支出の金額の制限額
（法定選挙運動費用額） 588,400円
- 報告書の要旨
候補者氏名 蝦名 逸 三 所属党派 自由民主党
出納責任者氏名 沖崎 清 志

収 入			支 出		円
主たる寄附 （氏名・団体名）	（職業）	（寄附額）	人 件 費	家 屋 費	—
自由民主党青森県支部連合会		20,000	選挙事務所費		—
自由民主党平内支部		10,000	集合会場費		—

		通 信 費	35,000
		交 通 費	39,520
		印 刷 費	92,500
		広 告 費	10,210
		文 具 費	—
		食 糧 費	56,998
		休 泊 費	—
		雑 費	—
その他の寄附	一件		—
その他の収入	204,228		—
今 回 計	234,228	今 回 計	234,228
前 回 計	—	前 回 計	—
総 計	234,228	総 計	234,228

報告書受理年月日 昭和42年4月28日 第1回報告分

候補者氏名	小 野 清 七	所属党派	自由民主党
出納責任者氏名	山 館 清		
取 入		支 出	
主たる寄附		人 件 費	円
(氏名・団体名)	(職業)	家 屋 費	13,300
	(寄附額)	選挙事務所費	15,000
自由民主党青森県支部連合会	30,000	集会会場費	—
	円	通 信 費	35,015
その他の寄附	一件	交 通 費	—
その他の収入	300,000	印 刷 費	62,500
今 回 計	330,000	広 告 費	30,500
前 回 計	—	文 具 費	300
総 計	330,000	食 糧 費	9,830
		休 泊 費	—
		雑 費	4,500
		今 回 計	170,945
		前 回 計	—
		総 計	170,945

報告書受理年月日 昭和42年4月28日 第1回報告分

候補者氏名	小 倉 清 喜	所属党派	無 所 属
出納責任者氏名	小 鹿 重 雄		
取 入		支 出	
主たる寄附		人 件 費	円
(氏名・団体名)	(職業)	家 屋 費	45,500
	(寄附額)	選挙事務所費	37,500
	円	集会会場費	—
その他の寄附	一件	通 信 費	13,250
その他の収入	—	交 通 費	58,520
今 回 計	—	印 刷 費	105,000
前 回 計	—	広 告 費	4,000
総 計	—	文 具 費	1,550
		食 糧 費	27,750
		休 泊 費	12,000
		雑 費	8,500

その他の収入	377,000	今 回 計	313,570
今 回 計	377,000	前 回 計	—
前 回 計	—	総 計	313,570
総 計	377,000		

報告書受理年月日 昭和42年5月6日 第1回報告分

候補者氏名	船 橋 祐太郎	所属党派	日本社会党
出納責任者氏名	菊 池 義 美		
収 入		支 出	円
主たる寄附		人 件 費	76,500
(氏名・団体名) (職業) (寄附額)	(寄附額)	家 屋 費	53,200
	円	選挙事務所費	53,200
国鉄労組政治連盟盛岡支部	100,000	集 合 会 場 費	—
国鉄労組政治連盟	150,000	通 信 費	54,821
細田 昭二 国鉄労組役員	10,000	交 通 費	13,340
和田 福治 国鉄労組役員	15,000	印 刷 費	51,000
高村とみゑ 無 職	10,500	広 告 費	76,100
小鹿 厚子 無 職	10,500	文 具 費	2,725
船橋 良子 無 職	10,500	食 糧 費	67,840
		休 泊 費	15,900
その他の寄附 1件	1,500	雑 費	33,761
その他の収入	137,187	今 回 計	445,187
今 回 計	445,187	前 回 計	—
前 回 計	—	総 計	445,187
総 計	445,187		

報告書受理年月日 昭和42年5月9日 第1回報告分

公職の候補者の選挙運動に関する収支報告書要旨

- 選挙の種類 昭和42年4月15日執行
青森県議会議員一般選挙（西津軽郡選挙区）
- 期 間 3月11日から 4月15日まで 第1回分
- 公職選挙法の規定による選挙運動に関する支出の金額の制限額
（法定選挙運動費用額） 660,200円

4 報告書の要旨

候補者氏名 伊 藤 藤 吉 所属党派 自由民主党
出納責任者氏名 小田原 吉太郎

候補者氏名	伊 藤 藤 吉	所属党派	自由民主党
出納責任者氏名	小田原 吉太郎		
収 入		支 出	円
主たる寄附		人 件 費	35,000
(氏名・団体名) (職業) (寄附額)	(寄附額)	家 屋 費	15,000
	円	選挙事務所費	15,000
自由民主党青森県支部連合会	20,000	集 合 会 場 費	—
		通 信 費	39,392
		交 通 費	227,140
		印 刷 費	31,000
		広 告 費	31,290
		文 具 費	3,280
		食 糧 費	113,051
その他の寄附 一件	—	休 泊 費	—
その他の収入	550,000	雑 費	21,460
今 回 計	570,000	今 回 計	516,613

前	回	計	570,000	前	回	計	516,613
総		計		総		計	

報告書受理年月日 昭和42年 4月30日 第1回報告分

候補者氏名 古川 芳雄 所属党派 自由民主党
 出納責任者氏名 藤沢 直一

取	入			支	出		
主たる寄附				人	件	費	円
(氏名・団体名)	(職業)	(寄附額)		家	屋	費	99,030
自由民主党青森県支部連合会		30,000				選挙事務所費	25,100
						集合会場費	—
				通	信	費	44,602
				交	通	費	43,500
				印	刷	費	64,500
				広	告	費	33,500
				文	具	費	2,520
				食	糧	費	3,790
その他の寄附	一件	—		休	泊	費	—
その他の収入		292,202		雑		費	5,660
今回計		322,202		今回計			322,202
前回計		—		前回計			—
総計		322,202		総計			322,202

報告書受理年月日 昭和42年 4月28日 第1回報告分

候補者氏名 斎藤 豊三郎 所属党派 自由民主党
 出納責任者氏名 本間 八三郎

取	入			支	出		
主たる寄附				人	件	費	円
(氏名・団体名)	(職業)	(寄附額)		家	屋	費	58,800
竹内 俊吉 県知事		50,000				選挙事務所費	31,150
自由民主党青森県支部連合会		30,000				集合会場費	—
太田 直次郎 農業		50,000		通	信	費	53,965
白取 悦三郎 農業		30,000		交	通	費	42,860
相馬 千代吉 農業		10,000		印	刷	費	61,500
兼平 操 農業		10,000		広	告	費	31,000
豊沢 松三郎 農業		50,000		文	具	費	4,085
一戸 喜作 農業		50,000		食	糧	費	27,000
一戸 秀四郎 農業		50,000		休	泊	費	—
工藤 清四郎 農業		50,000		雑		費	59,235
津島 文治 参議院議員		30,000					
田沢 吉郎 衆議院議員		50,000					
その他の寄附	3件	2,920					
その他の収入		116,755					
今回計		579,675		今回計			369,595
前回計		—		前回計			—
総計		579,675		総計			369,595

報告書受理年月日 昭和42年 4月18日 第1回報告分

候補者氏名 成田幸男 所属党派 無所属
 出納責任者氏名 長内源四郎

収入		支出		円
主たる寄附 (氏名・団体名)	(職業)	(寄附額)	人件費 屋費	134,000
高橋 精太郎	農業	5,000	選挙事務所費	50,000
長内 豊次郎	農業	7,000	集合会場費	—
長内 源四郎	農業	12,100	通信費	47,500
高橋 賢蔵	農業	17,000	通郵便費	165,300
奈良 惣次郎	農業	20,100	印刷費	56,000
稲場 義邦	農業	5,100	広告費	47,700
原田 忠太郎	農業	5,100	文具費	6,210
石田 重雄	農業	30,000	食糧費	44,362
三浦 なつ	商業	5,100	休泊費	—
木村 タクシー		10,200	雑費	13,395
藤本 多平	農業	5,100		
小山内 専四郎	農業	5,100		
田沢 吉郎	農業	5,100		
山谷 甚助	農業	5,100		
佐々木 鉄蔵	農業	5,000		
佐藤 鉄夫	農業	5,100		
木造町 新政会		55,000		
吉村 文治	農業	5,100		
川島 豊蔵	酒造業	5,100		
山内 佐四郎	農業	5,100		
成田 信一	農業	5,100		
対馬 友太郎	農業	5,100		
山本 定五郎	農業	10,000		
横山 暎子	会社員	5,100		
今 秀一郎	農業	5,000		
工藤 吉之助	農業	5,100		
三橋 興助	農業	6,200		
長内 喜久美	農業	5,000		
坂本 武雄	農業	5,100		
藤田 兵次郎	商業	5,100		
長内 一郎	商業	5,100		
長谷川 治	農業	5,000		
鎌田プロック店		5,100		
葛西 又三	農業	10,000		
野呂 専十郎	農業	7,000		
中野 藤太郎	農業	5,000		
工藤 漸	農業	6,050		
山口 秀雄	農業	7,000		
外崎 秀登	医師	5,100		
越後谷 豊蔵	農業	10,100		
小山内 永吉	農業	10,100		
山口 倉三郎	農業	10,100		

稲葉半之丈	商業	10,100		
山本角右エ門	農業	10,100		
佐藤徹夫	農業	5,100		
須藤勝夫	農業	5,100		
野呂賢三	農業	10,100		
川島宣一	印刷業	10,100		
山谷国雄	農業	5,000		
半田力三	農業	10,000		
高橋作次郎	農業	5,100		
葛西慶作	農業	5,100		
新岡善一	農業	10,000		
倉光日出昭	農業	7,000		
川島芳郎	商業	5,100		
川島靖八郎	商業	5,100		
工藤憲栄	農業	5,000		
佐藤弘雄	農業	6,000		
稻場正一	農業	30,000		
成田喜明	農業	5,000		
その他の寄附	195件	253,820		
その他の収入		700,000		
今回計		1,462,770	今回計	564,467
前回計		—	前回計	—
総計		1,462,770	総計	564,467

報告書受理年月日 昭和42年5月1日 第1回報告分

候補者氏名	本問由松	所属党派	無所属
出納責任者氏名	今勇逸		
収入		支出	
主たる寄附		人件費	円
(氏名・団体名)	(職業)	家屋費	56,700
	(寄附額)	選挙事務所費	18,500
	円	集会会場費	—
		通信費	39,360
		交通費	—
		印刷費	88,000
		広告費	24,500
		文具費	2,710
		食糧費	104,839
		休泊費	—
その他の寄附 一件	—	雑費	5,760
その他の収入	340,369	今回計	340,369
今回計	340,369	前回計	—
前回計	—	総計	340,369
総計	340,369		

報告書受理年月日 昭和42年4月28日 第1回報告分

公職の候補者の選挙運動に関する収支報告書要旨

1 選挙の種類 昭和42年4月15日執行

青森県議会議員一般選挙(南津軽郡選挙区)

- 2 期 間 3月9日から4月18日まで 第1回分
 3 公職選挙法の規定による選挙運動に関する支出の金額の制限額
 (法定選挙運動費用額) 641,700円
 4 報告書の要旨

候補者氏名 浅 利 崇 所属党派 自由民主党
 出納責任者氏名 松 橋 亀太郎

取 入			支 出		円
主たる寄附 (氏名・団体名)	(職業)	(寄附額) 円	人 件 費 家 屋 費	選 挙 事 務 所 費 集 合 会 場 費	
					63,700
					33,830
					33,830
					—
			通 信 費		35,635
			交 通 費		1,260
			印 刷 費		45,000
			広 告 費		7,600
			文 具 費		630
			食 糧 費		15,448
			休 泊 費		—
			雑 費		9,240
その他の寄附 一件		—			
その他の取入		212,343			
今 回 計		212,343	今 回 計		212,343
前 回 計		—	前 回 計		—
総 計		212,343	総 計		212,343

報告書受理年月日 昭和42年4月19日 第1回報告分

候補者氏名 宇 野 栄 二 所属党派 民主社会党
 出納責任者氏名 信 平 多一郎

取 入			支 出		円
主たる寄附 (氏名・団体名)	(職業)	(寄附額) 円	人 件 費 家 屋 費	選 挙 事 務 所 費 集 合 会 場 費	
					2,000
					30,000
					30,000
					—
			通 信 費		40,100
			交 通 費		60,000
			印 刷 費		44,000
			広 告 費		53,000
			文 具 費		5,000
			食 糧 費		—
			休 泊 費		—
			雑 費		—
その他の寄附 2件		2,000			
その他の取入		300,000			
今 回 計		302,000	今 回 計		234,100
前 回 計		—	前 回 計		—
総 計		302,000	総 計		234,100

報告書受理年月日 昭和42年4月29日 第1回報告分

候補者氏名 小 倉 豊 所属党派 自由民主党
 出納責任者氏名 古 村 哲 夫

取 入			支 出		円
主たる寄附 (氏名・団体名)	(職業)	(寄附額)	人 件 費		
					106,200

自由民主党青森県支部連合会	円	30,000	家 屋 費	35,200
浪岡リンゴ移出商業協同組合		32,000	選挙事務所費	35,200
小 倉 隆 夫 農 業		14,800	集 合 会 場 費	—
長谷川 武 芳 農 業		14,800	通 信 費	52,800
小 倉 堅 藏 建 築 業		12,000	交 通 費	122,976
常 田 富 一 郎 商 業		12,000	印 刷 費	44,500
長谷川 角 信 農 業		7,400	広 告 費	42,500
長谷川 良 治 農 業		7,400	文 具 費	750
小 倉 光 男 農 業		31,400	食 糧 費	10,170
その他の寄附 7件		15,400	休 泊 費	—
その他の収入		302,350	雑 費	2,800
今 回 計		479,550	今 回 計	417,896
前 回 計		—	前 回 計	—
総 計		479,550	総 計	417,896

報告書受理年月日 昭和42年4月29日 第1回報告分

候補者氏名	木 村 守 男	所属党派	無 所 属
出納責任者氏名	木 村 行 雄		
収 入		支 出	
主たる寄附		人 件 費	円
(氏名・団体名)	(職業)	家 屋 費	81,900
	(寄附額)	選挙事務所費	61,600
木 村 清 農 業	7,000	集 合 会 場 費	—
佐 藤 富 造 農 業	5,600	通 信 費	40,544
その他の寄附 74件	58,800	交 通 費	8,060
その他の収入	485,459	印 刷 費	45,500
今 回 計	556,859	広 告 費	136,500
前 回 計	—	文 具 費	1,670
総 計	556,859	食 糧 費	37,245
		休 泊 費	—
		雑 費	—
		今 回 計	413,019
		前 回 計	—
		総 計	413,019

報告書受理年月日 昭和42年5月1日 第1回報告分

候補者氏名	菊 地 正 勝	所属党派	無 所 属
出納責任者氏名	菊 地 正 吉		
収 入		支 出	
主たる寄附		人 件 費	円
(氏名・団体名)	(職業)	家 屋 費	96,950
	(寄附額)	選挙事務所費	—
木 村 長 三 郎 商 業	25,000	集 合 会 場 費	—
福 士 勉 農 業	5,000	通 信 費	10,800
対 馬 政 利 農 業	15,000	交 通 費	60,500
対 馬 義 昌 農 業	8,000	印 刷 費	31,500
鈴 木 幸 博 農 業	5,000	広 告 費	33,120
一 戸 重 刀 農 業	6,000		

菊地久男	農業	5,500	文具費	—
菊地正吉	農業	25,000	食糧費	57,705
三上光義	農業	8,600	休泊費	—
その他の寄附	18件	34,350	雑費	13,210
その他の収入		201,915		
今回計		339,365	今回計	303,785
前回計		—	前回計	—
総計		339,365	総計	303,785

報告書受理年月日 昭和42年5月2日 第1回報告分

候補者氏名 相馬保重			所属党派 無所属	
出納責任者氏名 小笠原兼雄				
収入			支出	円
主たる寄附			人件費	9,800
(氏名・団体名)	(職業)	(寄附額) 円	家屋費	8,000
			選挙事務所費	8,000
			集会会場費	—
			通信費	41,000
			通交費	—
			印刷費	82,800
			広告費	46,000
			文具費	2,160
			食糧費	29,220
			休泊費	—
			雑費	3,620
その他の寄附	一件	—	今回計	222,600
その他の収入		222,600	前回計	—
今回計		222,600	総計	222,600
前回計		—		
総計		222,600		

報告書受理年月日 昭和42年4月29日 第1回報告分

候補者氏名 西谷光郎			所属党派 自由民主党	
出納責任者氏名 西谷富美				
収入			支出	円
主たる寄附			人件費	41,000
(氏名・団体名)	(職業)	(寄附額) 円	家屋費	23,200
自由民主党青森県支部連合会		20,000	選挙事務所費	23,200
			集会会場費	—
			通信費	47,988
			通交費	34,760
			印刷費	49,000
			広告費	42,800
			文具費	11,645
			食糧費	25,020
			休泊費	—
			雑費	9,600
その他の寄附	一件	—	今回計	285,013
その他の収入		600,000	前回計	—
今回計		620,000	総計	—
前回計		—		
総計		—		

前 回 計 総	一 620,000	前 回 計 総	一 285,013
報告書受理年月日 昭和42年 5月15日		第1回報告分	

候補者氏名 山口末作		所属党派 日本社会党
出納責任者氏名 村上尚一		
収 入		支 出
主たる寄附 (氏名・団体名) (職業)	(寄附額) 円	人件費 96,600
		家屋費 25,000
		選挙事務所費 25,000
		集合会場費 一
		通信費 45,911
		交通費 72,856
		印刷費 39,200
		広告費 42,500
		文具費 4,030
		食糧費 30,440
		休泊費 一
		雑費 4,490
その他の寄附 一件	一	今回計 361,027
その他の収入	361,027	前回計 一
今回計	361,027	総計 361,027
前回計	一	
総計	361,027	
報告書受理年月日 昭和42年 4月28日		第1回報告分

補候補者氏名 山谷清作		所属党派 自由民主党
出納責任者氏名 大湯勇太郎		
収 入		支 出
主たる寄附 (氏名・団体名) (職業)	(寄附額) 円	人件費 67,450
		家屋費 98,400
		選挙事務所費 98,400
		集合会場費 一
		通信費 28,000
		交通費 146,455
		印刷費 36,000
		広告費 55,000
		文具費 6,640
		食糧費 48,005
		休泊費 1,570
		雑費 6,940
その他の寄附 一件	一	今回計 494,460
その他の収入	451,260	前回計 一
今回計	494,460	総計 494,460
前回計	一	
総計	494,460	
報告書受理年月日 昭和42年 4月25日		第1回報告分

候補者氏名 山口寛一郎		所属党派 日本共産党
出納責任者氏名 川村健		
収 入		支 出
主たる寄附		円

(氏名・団体名)	(職業)	(寄附額) 円	人件費	21,000
山内政弥	政党役員	10,000	家屋費	8,000
相馬竹太郎	農 業	20,000	選挙事務所費	8,000
日本共産党中弘南地区委員会		110,000	集会会場費	—
西谷末七	政党役員	21,000	通信費	31,165
今井俊男	農 業	5,000	交通費	—
佐藤俊盛	政党役員	20,000	印刷費	28,990
			広告費	54,000
			文具費	1,010
			食糧費	16,145
その他の寄附 一件		—	休泊費	—
その他の収入		—	雑費	4,570
今回計		186,000	今回計	164,880
前回計		—	前回計	—
総計		186,000	総計	164,880

報告書受理年月日 昭和42年4月30日 第1回報告分

公職の候補者の選挙運動に関する収支報告書要旨

- 選挙の種類 昭和42年4月15日執行
青森県議会議員一般選挙（北津軽郡選挙区）
- 期 間 3月20日から4月20日まで 第1回分
- 公職選挙法の規定による選挙運動に関する支出の金額の制限額
（法定選挙運動費用額） 624,900円
- 報告書の要旨

候補者氏名 外川鶴松 所属党派 自由民主党
出納責任者氏名 佐藤峰四郎

収 入			支 出	
主たる寄附			円	
(氏名・団体名)	(職業)	(寄附額) 円	人件費	52,500
自由民主党青森県支部連合会		30,000	家屋費	—
			選挙事務所費	—
			集会会場費	—
			通信費	40,600
			交通費	135,140
			印刷費	57,000
			広告費	24,240
			文具費	1,437
			食糧費	54,000
その他の寄附 一件		—	休泊費	2,640
その他の収入		470,000	雑費	1,920
今回計		500,000	今回計	369,477
前回計		—	前回計	—
総計		500,000	総計	369,477

報告書受理年月日 昭和42年4月22日 第1回報告分

候補者氏名 花田 一 所属党派 無所属
出納責任者氏名 花田 広

収 入			支 出	
主たる寄附			円	
(氏名・団体名)	(職業)	(寄附額)	人件費	52,500

今	久米雄	農	業	37,500	家	屋	費	—
福	士次雄	農	業	45,000			選挙事務所費	—
							集合会場費	—
					通	信	費	60,548
					交	通	費	204,296
					印	刷	費	42,500
					広	告	費	27,500
					文	具	費	955
					食	糧	費	8,100
	その他の寄附	一件		—	休	泊	費	—
	その他の収入			350,000	雑	費	費	1,800
今	回	計		432,500	今	回	計	398,199
前	回	計		—	前	回	計	—
総	計			432,500	総	計		398,199
報告書受理年月日				昭和42年4月28日	第1回報告分			

候補者氏名				宮本義夫	所属党派	日本社会党
出納責任者氏名				宮本幸見		
収入					支出	
主たる寄附					人件費	81,000
(氏名・団体名)				(職業)	(寄附額)	円
					家屋費	448
					選挙事務所費	448
					集合会場費	—
					通信費	50,385
					交通費	—
					印刷費	85,000
					広告費	13,700
					文具費	3,130
					食糧費	18,006
					休泊費	—
					雑費	8,400
					今回計	260,069
					前回計	—
					総計	260,069
報告書受理年月日				昭和42年5月9日	第1回報告分	

候補者氏名				成田年亥	所属党派	自由民主党
出納責任者氏名				笹森次郎吉		
収入					支出	
主たる寄附					人件費	70,000
(氏名・団体名)				(職業)	(寄附額)	円
自由民主党青森県支部連合会					家屋費	39,272
					選挙事務所費	39,272
					集合会場費	—
					通信費	35,759
					交通費	—
					印刷費	54,150
					広告費	22,000
					文具費	1,275
					食糧費	55,500

その他の寄附	一件	—	休 泊 費	—
その他の収入		300,000	雑 費	6,200
今 回 計		320,000	今 回 計	284,156
前 回 計		—	前 回 計	—
総 計		320,000	総 計	284,156

報告書受理年月日 昭和42年 4 月27日 第1回報告分

候補者氏名	鳴 海 文四郎	所属党派	自由民主党
出納責任者氏名	加 藤 源 藏		
収 入		支 出	
主たる寄附		人 件 費	円
(氏名・団体名)	(職業)	家 屋 費	118,900
加 藤 嘉一郎	農 業	選挙事務所費	40,700
加 藤 佐一郎	農 業	集会会場費	—
自由民主党青森県支部連合会		通 信 費	41,587
	(寄附額)	交 通 費	58,500
	円	印 刷 費	51,000
	6,600	広 告 費	72,500
	6,600	文 具 費	4,655
	30,000	食 糧 費	24,250
		休 泊 費	—
その他の寄附	一件	雑 費	5,500
その他の収入		今 回 計	417,592
今 回 計		前 回 計	—
前 回 計		総 計	417,592
総 計			
	450,000		
	493,200		
	—		
	493,200		

報告書受理年月日 昭和42年 4 月28日 第1回報告分

候補者氏名	吉 崎 喜美代	所属党派	日本共産党
出納責任者氏名	吉 崎 喜美代		
収 入		支 出	
主たる寄附		人 件 費	円
(氏名・団体名)	(職業)	家 屋 費	4,000
	(寄附額)	選挙事務所費	1,000
	円	集会会場費	—
	—	通 信 費	25,500
その他の寄附	一件	交 通 費	8,000
その他の収入		印 刷 費	26,000
今 回 計		広 告 費	9,800
前 回 計		文 具 費	1,200
総 計		食 糧 費	15,000
	—	休 泊 費	—
	105,500	雑 費	15,000
	105,500	今 回 計	105,500
	—	前 回 計	—
	105,500	総 計	105,500

報告書受理年月日 昭和42年 6 月 8 日 第1回報告分

公職の候補者の選挙運動に関する収支報告書要旨

- 1 選挙の種類 昭和42年4月15日執行
青森県議会議員一般選挙（上北郡選挙区）
- 2 期 間 3月30日から4月25日まで 第1回分
- 3 公職選挙法の規定による選挙運動に関する支出の金額の制限額
（法定選挙運動費用額） 595,500円
- 4 報告書の要旨

候補者氏名 岡 山 久 吉 所属党派 自由民主党
出納責任者氏名 岡 山 牧 夫

収 入			支 出	
主たる寄附			人 件 費	217,000
（氏名・団体名）	（職業）	（寄附額）	家 屋 費	19,000
		円	選挙事務所費	19,000
自由民主党青森県支部連合会		30,000	集合会場費	—
森 田 重次郎	衆議院議員	10,000	通 信 費	35,000
			交 通 費	40,900
			印 刷 費	68,000
			広 告 費	32,000
			文 具 費	3,600
			食 糧 費	45,550
その他の寄附	2 件	3,000	休 泊 費	22,500
その他の収入		537,000	雑 費	17,240
今 回 計		580,000	今 回 計	500,790
前 回 計		—	前 回 計	—
総 計		580,000	総 計	500,790

報告書受理年月日 昭和42年4月30日 第1回報告分

候補者氏名 小 原 文 平 所属党派 自由民主党
出納責任者氏名 袴 田 栄

収 入			支 出	
主たる寄附			人 件 費	49,700
（氏名・団体名）	（職業）	（寄附額）	家 屋 費	47,600
		円	選挙事務所費	24,600
山 本 健 治	医 師	48,000	集合会場費	23,000
町 屋 賢 治	呉 服 商	60,000	通 信 費	61,010
工 藤 一 男	農 業	45,000	交 通 費	169,580
自由民主党青森県支部連合会		20,000	印 刷 費	80,400
			広 告 費	57,500
			文 具 費	3,405
			食 糧 費	43,705
その他の寄附	一件	—	休 泊 費	—
その他の収入		372,380	雑 費	12,480
今 回 計		545,380	今 回 計	525,380
前 回 計		—	前 回 計	—
総 計		545,380	総 計	525,380

報告書受理年月日 昭和42年5月18日 第1回報告分

候補者氏名		工藤一成	所属党派	日本社会党
出納責任者氏名		瀬川長太郎		
取入			支出	
主たる寄附			人件費	159,000
(氏名・団体名)	(職業)	(寄附額)	家屋費	31,140
花松健之助	商業	5,000	選挙事務所費	19,140
三浦国夫	商業	20,000	集会会場費	12,000
菅岡敬蔵	建築業	20,000	通信費	40,597
成田勝男	農業	10,000	交通費	41,140
畠山義雄	商業	10,000	印刷費	39,690
			広告費	17,710
			文具費	7,680
			食糧費	110,499
その他の寄附	一件	—	休泊費	6,500
その他の収入		403,876	雑費	14,920
今回計		468,876	今回計	468,876
前回計		—	前回計	—
総計		468,876	総計	468,876
報告書受理年月日		昭和42年4月30日	第1回報告分	

候補者氏名		竹内哲夫	所属党派	無所属
出納責任者氏名		竹内哲夫		
取入			支出	
主たる寄附			人件費	62,000
(氏名・団体名)	(職業)	(寄附額)	家屋費	33,400
竹内与三郎	農業	30,000	選挙事務所費	33,400
			集会会場費	—
			通信費	35,000
			交通費	113,060
			印刷費	52,000
			広告費	75,600
			文具費	7,805
			食糧費	8,300
その他の寄附	一件	—	休泊費	—
その他の収入		500,000	雑費	8,800
今回計		530,000	今回計	395,965
前回計		—	前回計	—
総計		530,000	総計	395,965
報告書受理年月日		昭和42年4月27日	第1回報告分	

候補者氏名		野村英次郎	所属党派	自由民主党
出納責任者氏名		桑野清太郎		
取入			支出	
主たる寄附			人件費	97,800
(氏名・団体名)	(職業)	(寄附額)	家屋費	66,000
自由民主党青森県支部連合会		30,000	選挙事務所費	10,000
			集会会場費	56,000
			通信費	41,210

			交通費	49,585
			印刷費	56,200
			広告費	72,825
			文具費	8,132
			食糧費	71,040
	その他の寄附 一件	—	休泊費	—
	その他の収入	458,887	雑費	26,095
今回計		488,887	今回計	488,887
前回計		—	前回計	—
総計		488,887	総計	488,887

報告書受理年月日 昭和42年4月29日 第1回報告分

候補者氏名	馬場春雄	所属党派	日本社会党
出納責任者氏名	二ツ森安雄		
収入		支出	円
主たる寄附		人件費	183,500
(氏名・団体名) (職業)	(寄附額)	家屋費	36,255
馬場春雄後援会	264,560	選挙事務所費	24,255
米内山 義一郎 衆議院議員	31,000	集合会場費	12,000
馬場春雄後援会会員一同	25,000	通信費	50,090
田中アサ 無職	18,000	交通費	56,680
日本民主教育政治連盟	130,000	印刷費	36,000
		広告費	30,000
		文具費	8,000
		食糧費	29,790
その他の寄附 3件	6,070	休泊費	18,000
その他の収入	—	雑費	10,540
今回計	474,630	今回計	458,855
前回計	—	前回計	—
総計	474,630	総計	458,855

報告書受理年月日 昭和42年5月8日 第1回報告分

候補者氏名	古館正治	所属党派	日本共産党
出納責任者氏名	古館正治		
収入		支出	円
主たる寄附		人件費	—
(氏名・団体名) (職業)	(寄附額)	家屋費	—
日本共産党青森県委員会	30,000	選挙事務所費	—
日本共産党十和田町支部	50,000	集合会場費	—
		通信費	35,000
		交通費	16,265
		印刷費	44,350
		広告費	63,000
		文具費	440
		食糧費	31,485
その他の寄附 一件	—	休泊費	—
その他の収入	141,540	雑費	31,000

今回計	221,540	今回計	221,540
前回計	—	前回計	—
総計	221,540	総計	221,540

報告書受理年月日 昭和42年5月13日 第1回報告分

候補者氏名 吉田博彦			所属党派	自由民主党
出納責任者氏名 江渡武				
収入			支出	
主たる寄附			人件費	61,600
(氏名・団体名)	(職業)	(寄附額)	家屋費	13,200
		円	選挙事務所費	13,200
吉田波雄	農業	16,000	集合会場費	—
丸山清三郎	建築設計業	12,000	通信費	51,061
自由民主党青森県支部連合会		20,000	交通費	145,920
			印刷費	62,000
			広告費	59,600
			文具費	1,600
			食糧費	70,419
その他の寄附	1件	3,460	休泊費	—
その他の収入		460,070	雑費	14,670
今回計		511,530	今回計	480,070
前回計		—	前回計	—
総計		511,530	総計	480,070

報告書受理年月日 昭和42年5月17日 第1回報告分

公職の候補者の選挙運動に関する収支報告書要旨

- 選挙の種類 昭和42年4月15日執行
青森県議会議員一般選挙(下北郡選挙区)
- 期間 3月16日から4月27日まで 第1回分
- 公職選挙法の規定による選挙運動に関する支出の金額の制限額
(法定選挙運動費用額) 623,200円
- 報告書の要旨

候補者氏名 菊池利一郎 所属党派 自由民主党
出納責任者氏名 富岡賀四郎

候補者氏名 菊池利一郎			所属党派	自由民主党
出納責任者氏名 富岡賀四郎				
収入			支出	
主たる寄附			人件費	47,300
(氏名・団体名)	(職業)	(寄附額)	家屋費	28,200
		円	選挙事務所費	28,200
自由民主党青森県支部連合会		30,000	集合会場費	—
菊池順治	農林業	7,050	通信費	45,700
菊池林業合資会社		60,000	交通費	118,275
			印刷費	55,000
			広告費	12,800
			文具費	4,165
			食糧費	98,657
その他の寄附	一件	—	休泊費	28,044
その他の収入		423,793	雑費	82,702
今回計		520,843	今回計	520,843

前	回	計	—	前	回	計	—
総		計	520,843	総		計	520,843

報告書受理年月日 昭和42年4月21日 第1回報告分

候補者氏名	古瀬兵次	所属党派	自由民主党
出納責任者氏名	松岡勝秀		
収 入		支 出	
主たる寄附		人 件 費	円 157,500
(氏名・団体名)	(職業)	家 屋 費	21,400
	(寄附額)	選挙事務所費	21,400
大日木材株式会社	45,000	集合会場費	—
自由民主党青森県支部連合会	30,000	通 信 費	67,665
		交 通 費	133,000
		印 刷 費	65,000
		広 告 費	20,710
		文 具 費	4,265
		食 糧 費	32,135
その他の寄附 一件	—	休 泊 費	9,878
その他の収入	500,000	雑 費	21,575
今 回 計	575,000	今 回 計	533,128
前 回 計	—	前 回 計	—
総 計	575,000	総 計	533,128

報告書受理年月日 昭和42年4月29日 第1回報告分

候補者氏名	佐藤健次	所属党派	日本社会党
出納責任者氏名	新田仁太郎		
収 入		支 出	
主たる寄附		人 件 費	円 52,500
(氏名・団体名)	(職業)	家 屋 費	16,955
	(寄附額)	選挙事務所費	16,955
日本民主教育政治連盟	300,000	集合会場費	—
		通 信 費	35,000
		交 通 費	101,896
		印 刷 費	50,000
		広 告 費	24,960
		文 具 費	1,975
		食 糧 費	64,469
その他の寄附 一件	—	休 泊 費	22,754
その他の収入	150,000	雑 費	11,655
今 回 計	450,000	今 回 計	382,164
前 回 計	—	前 回 計	—
総 計	450,000	総 計	382,164

報告書受理年月日 昭和42年4月29日 第1回報告分

公職の候補者の選挙運動に関する収支報告書要旨

- 1 選挙の種類 昭和42年4月15日執行
青森県議会議員一般選挙（三戸郡選挙区）
- 2 期 間 3月1日から4月30日まで 第1回分
- 3 公職選挙法の規定による選挙運動に関する支出の金額の制限額
（法定選挙運動費用額） 616,600円
- 4 報告書の要旨
候補者氏名 小坂 甚 義 所属党派 自由民主党
出納責任者氏名 烏 居 数 馬

収 入			支 出		円
主たる寄附			人 件 費		118,600
（氏名・団体名）	（職業）	（寄附額）	家 屋 費		34,935
		円		選挙事務所費	34,935
自由民主党青森県支部連合会		30,000		集会会場費	—
平野 善治郎	会社役員	50,000	通 信 費		63,600
			交 通 費		49,280
			印 刷 費		87,400
			広 告 費		40,305
			文 具 費		2,875
			食 糧 費		97,640
その他の寄附	一件	—	休 泊 費		—
その他の収入		440,000	雑 費		15,420
今 回 計		520,000	今 回 計		510,055
前 回 計		—	前 回 計		—
総 計		520,000	総 計		510,055

報告書受理年月日 昭和42年4月28日 第1回報告分

候補者氏名 沼 沢 省 一 所属党派 無 所 属
出納責任者氏名 古 川 喜 八

収 入			支 出		円
主たる寄附			人 件 費		110,550
（氏名・団体名）	（職業）	（寄附額）	家 屋 費		53,000
		円		選挙事務所費	53,000
				集会会場費	—
			通 信 費		39,567
			交 通 費		71,220
			印 刷 費		61,000
			広 告 費		40,600
			文 具 費		6,305
			食 糧 費		70,221
その他の寄附	一件	—	休 泊 費		—
その他の収入		512,000	雑 費		49,440
今 回 計		512,000	今 回 計		501,903
前 回 計		—	前 回 計		—
総 計		512,000	総 計		501,903

報告書受理年月日 昭和42年5月4日 第1回報告分

候補者氏名 野々上 武 治 所属党派 日本社会党
 出納責任者氏名 藤 田 祐 一

収 入			支 出		円
主たる寄附 (氏名・団体名)	(職業)	(寄附額) 円	人 家	件 屋 費	
日本社会党八戸総支部		100,000		選挙事務所費	23,100
米内山 義一郎	国会議員	100,000		集合会場費	—
山 本 広 元	農 業	10,000	通 信	費	44,631
名久井 功	会 社 員	7,500	交 通	費	900
日 向 又 二	農 業	5,500	印 刷	費	48,000
坂 上 彰 美	農 業	5,500	広 告	費	16,500
			文 具	費	6,060
			食 糧	費	25,341
その他の寄附 16件		16,750	休 泊	費	9,000
その他の収入		100,000	雑 費		6,470
今 回 計		345,250	今 回 計		198,902
前 回 計		—	前 回 計		—
総 計		345,250	総 計		198,902

報告書受理年月日 昭和42年5月1日 第1回報告分

候補者氏名 茨 島 豊 藏 所属党派 自由民主党
 出納責任者氏名 久 保 徳 三

収 入			支 出		円
主たる寄附 (氏名・団体名)	(職業)	(寄附額) 円	人 家	件 屋 費	
自由民主党青森県支部連合会		20,000		選挙事務所費	17,160
				集合会場費	—
			通 信	費	39,120
			交 通	費	59,030
			印 刷	費	45,600
			広 告	費	45,150
			文 具	費	1,590
			食 糧	費	33,130
その他の寄附 一件		—	休 泊	費	4,600
その他の収入		246,640	雑 費		2,260
今 回 計		266,640	今 回 計		266,640
前 回 計		—	前 回 計		—
総 計		266,640	総 計		266,640

報告書受理年月日 昭和42年5月11日 第1回報告分

候補者氏名 松 尾 官 平 所属党派 自由民主党
 出納責任者氏名 船 場 綱 吉

収 入			支 出		円
主たる寄附 (氏名・団体名)	(職業)	(寄附額) 円	人 家	件 屋 費	
自由民主党青森県支部連合会		30,000		選挙事務所費	27,320
					83,500

			集合会場費	—
			通信費	41,718
			交通費	64,840
			印刷費	74,500
			広告費	116,060
			文具費	4,500
			食糧費	96,361
			宿泊費	—
			雑費	15,055
その他の寄附	一件	—		
その他の収入		550,000		
今回計		580,000	今回計	523,854
前回計		—	前回計	—
総計		580,000	総計	523,854

報告書受理年月日 昭和42年5月1日 第1回報告分

候補者氏名	三浦道雄	所属党派	自由民主党
出納責任者氏名	杉沢庸一郎		
収入		支出	
主たる寄附		人件費	円 23,000
(氏名・団体名) (職業) (寄附額)		家屋費	22,500
		選挙事務所費	19,400
自由民主党青森県支部連合会	30,000	集合会場費	3,100
南鉄観光株式会社	150,000	通信費	40,561
青森ビーエス株式会社	20,000	交通費	71,960
株式会社大西組	50,000	印刷費	89,000
石亀石油株式会社	33,000	広告費	45,270
丸元商事株式会社	33,000	文具費	8,700
和田寛食料工業株式会社	34,000	食糧費	72,600
		宿泊費	—
その他の寄附	一件	雑費	700
その他の収入		今回計	374,291
今回計	450,000	前回計	—
前回計	—	総計	374,291
総計	450,000		

報告書受理年月日 昭和42年4月28日 第1回報告分

公職の候補者の選挙運動に関する収支報告書要旨

- 選挙の種類 昭和42年4月15日執行
青森県議会議員一般選挙(青森市選挙区)
- 期間 2月10日から4月30日まで 第1回分
- 公職選挙法の規定による選挙運動に関する支出の金額の制限額
(法定選挙運動費用額) 650,800円
- 報告書の要旨

候補者氏名	阿保健蔵	所属党派	民主社会党
出納責任者氏名	三浦昭一		
収入		支出	
主たる寄附		人件費	円 45,400
(氏名・団体名) (職業) (寄附額)		家屋費	32,000
		選挙事務所費	30,000
東北電力労働組合	100,000		

里村隆	豆腐製造業	45,000	集合会場費	2,000
葛西定夫	農業	9,000	通信費	43,319
			交通費	54,000
			印刷費	50,000
			広告費	55,800
			文具費	3,265
			食糧費	69,885
			休泊費	—
その他の寄附	14件	24,400	雑費	34,100
その他の収入		209,369	今回計	387,769
今回計		387,769	前回計	—
前回計		—	総計	387,769
総計		387,769		

報告書受理年月日 昭和42年4月28日 第1回報告分

候補者氏名	大塚英五郎	所属党派	日本共産党
出納責任者氏名	滝田幸雄		
収入		支出	
主たる寄附		人件費	56,000
(氏名・団体名)	(職業)	家屋費	25,000
	(寄附額)	選挙事務所費	25,000
日本共産党東青地区委員会	431,000	集合会場費	—
	円	通信費	58,945
		交通費	3,870
		印刷費	75,750
		広告費	100,000
		文具費	720
		食糧費	63,356
		休泊費	—
その他の寄附	一件	雑費	3,501
その他の収入		今回計	387,142
		前回計	—
今回計	431,000	総計	387,142
前回計	—		
総計	431,000		

報告書受理年月日 昭和42年4月30日 第1回報告分

候補者氏名	奥崎菊次郎	所属党派	自由民主党
出納責任者氏名	釜薙勇		
収入		支出	
主たる寄附		人件費	24,000
(氏名・団体名)	(職業)	家屋費	85,000
	(寄附額)	選挙事務所費	84,000
自由民主党青森県支部連合会	20,000	集合会場費	1,000
	円	通信費	45,110
渡辺政光	農業	交通費	75,500
20,000		印刷費	39,000
佐藤一郎	会社員	広告費	108,050
20,000		文具費	5,690
渡辺敏雄	農業	食糧費	7,700
20,000			
佐藤英治	農業		
28,000			
対馬正	農業		
10,000			
奥崎武雄	農業		
7,500			
奥崎甚一	農業		
7,500			

渡辺 徳次郎	農 業	5,000	休 泊 費	—
三橋 勝哉	農 業	5,000	雑 費	17,940
その他の寄附	一件	—		
その他の収入		400,000		
今 回 計		543,000	今 回 計	407,990
前 回 計		—	前 回 計	—
総 計		543,000	総 計	407,990

報告書受理年月日 昭和42年4月30日 第1回報告分

候補者氏名	川 村 武智雄	所属党派	自由民主党
出納責任者氏名	川 村 武智雄		
収 入		支 出	円
主たる寄附		人 件 費	34,000
(氏名・団体名) (職業)	(寄附額)	家 屋 費	43,600
	円	選挙事務所費	37,600
自由民主党青森県支部連合会	20,000	集会会場費	6,000
株式会社テラ奈良敏正	5,000	通 信 費	40,643
木 村 隆 徳 農 業	15,000	交 通 費	56,120
川 村 昌 生 農 業	10,500	印 刷 費	65,600
		広 告 費	87,500
		文 具 費	4,165
		食 糧 費	79,000
その他の寄附 一件	—	休 泊 費	—
その他の収入	400,000	雑 費	9,062
今 回 計	450,500	今 回 計	419,690
前 回 計	—	前 回 計	—
総 計	450,500	総 計	419,690

報告書受理年月日 昭和42年4月23日 第1回報告分

候補者名氏	柿 崎 徳 衛	所属党派	自由民主党
出納責任者氏名	工 藤 要 作		
収 入		支 出	円
主たる寄附		人 件 費	90,000
(氏名・団体名) (職業)	(寄附額)	家 屋 費	36,400
	円	選挙事務所費	31,400
自由民主党青森県支部連合会	20,000	集会会場費	5,000
		通 信 費	56,074
		交 通 費	26,540
		印 刷 費	77,000
		広 告 費	114,000
		文 具 費	8,300
		食 糧 費	52,915
その他の寄附 一件	—	休 泊 費	—
その他の収入	451,229	雑 費	10,000
今 回 計	471,229	今 回 計	471,229
前 回 計	—	前 回 計	—
総 計	471,229	総 計	471,229

報告書受理年月日 昭和42年4月27日 第1回報告分

候補者氏名 木村 房雄 所属党派 無 所 属
 出納責任者氏名 棟 方 音 栄

収 入			支 出	
主たる寄附 (氏名・団体名)	(職業)	(寄附額) 円	人 件 費	円
			家 屋 費	39,200
			選挙事務所費	30,000
木村 功	農 業	100,000	集合会場費	—
工藤 明朋	会 社 員	10,000	通 信 費	40,000
木村 行雄	商 業	83,000	交 通 費	—
三上 茂	農 業	10,000	印 刷 費	55,300
台丸谷 山重	農 業	5,000	広 告 費	63,900
木村 義雄	商 業	10,000	文 具 費	280
若佐谷 良三	農 業	13,500	食 糧 費	3,000
			休 泊 費	—
その他の寄附	17件	21,200	雑 費	20,652
その他の収入		30,000	今 回 計	252,332
今 回 計		282,700	前 回 計	—
前 回 計		—	前 回 計	—
総 計		282,700	総 計	252,332

報告書受理年月日 昭和42年5月2日 第1回報告分

候補者氏名 久保秋 貞一 所属党派 無 所 属
 出納責任者氏名 高 橋 新 一

収 入			支 出	
主たる寄附 (氏名・団体名)	(職業)	(寄附額) 円	人 件 費	円
			家 屋 費	166,600
			選挙事務所費	40,000
			集合会場費	—
			通 信 費	35,000
			交 通 費	67,950
			印 刷 費	37,400
			広 告 費	88,450
			文 具 費	2,680
			食 糧 費	48,140
			休 泊 費	10,382
			雑 費	1,980
その他の寄附	一件	—	今 回 計	498,582
その他の収入		600,000	前 回 計	—
今 回 計		600,000	前 回 計	—
前 回 計		—	前 回 計	—
総 計		600,000	総 計	498,582

報告書受理年月日 昭和42年4月30日 第1回報告分

候補者氏名 佐藤 義男 所属党派 無 所 属
 出納責任者氏名 館 山 智 明

収 入			支 出	
主たる寄附 (氏名・団体名)	(職業)	(寄附額) 円	人 件 費	円
			家 屋 費	157,500
			選挙事務所費	47,000
			集合会場費	45,700
			通 信 費	1,300
長 武 田		200,000		72,656
和田寛食料工業株式会社		300,000		

		交 通 費	16,460
		印 刷 費	56,600
		広 告 費	112,500
		文 具 費	23,250
		食 糧 費	—
		休 泊 費	—
		雑 費	59,010
今 回 計	582,500	今 回 計	544,976
前 回 計	—	前 回 計	—
総 計	582,500	総 計	544,976

報告書受理年月日 昭和42年4月30日 第1回報告分

候補者氏名		白 鳥 大 八	所属党派	自由民主党
出納責任者氏名		工 藤 定 雄		
収 入			支 出	円
主たる寄附			人 件 費	64,500
(氏名・団体名)	(職業)	(寄附額)	家 屋 費	33,800
		円	選挙事務所費	24,800
自由民主党青森県支部連合会		30,000	集合会場費	9,000
			通 信 費	24,171
			交 通 費	—
			印 刷 費	37,500
			広 告 費	119,000
			文 具 費	2,190
			食 糧 費	40,710
			休 泊 費	—
			雑 費	25,090
今 回 計	530,000		今 回 計	346,961
前 回 計	—		前 回 計	—
総 計	530,000		総 計	346,961

報告書受理年月日 昭和42年4月26日 第1回報告分

候補者氏名		関 晴 正	所属党派	日本社会党
出納責任者氏名		大 島 典 雄		
収 入			支 出	円
主たる寄附			人 件 費	70,950
(氏名・団体名)	(職業)	(寄附額)	家 屋 費	53,200
		円	選挙事務所費	53,200
日本民主教育政治連盟青森支部		300,000	集合会場費	—
小 畑 礼之助 材木店		30,000	通 信 費	45,946
			交 通 費	9,660
			印 刷 費	50,000
			広 告 費	213,520
			文 具 費	1,670
			食 糧 費	70,841
			休 泊 費	—
			雑 費	36,983
今 回 計	222,770		今 回 計	346,961
前 回 計	—		前 回 計	—
総 計	222,770		総 計	346,961

今回計	552,770	今回計	552,770
前回計	—	前回計	—
総計	552,770	総計	552,770

報告書受理年月日 昭和42年5月1日 第1回報告分

候補者氏名 千葉民蔵 所属党派 日本社会党
 出納責任者氏名 中山久司

収 入		支 出	
主たる寄附		人件費	77,500
(氏名・団体名)	(職業)	家屋費	39,948
	(寄附額)	選挙事務所費	39,948
	円	集合会場費	—
		通信費	38,900
		交通費	52,945
		印刷費	79,500
		広告費	55,425
		文具費	4,410
		食糧費	85,957
その他の寄附 一件	—	休泊費	—
その他の収入	550,000	雑費	17,289
今回計	550,000	今回計	451,874
前回計	—	前回計	—
総計	550,000	総計	451,874

報告書受理年月日 昭和42年4月30日 第1回報告分

候補者氏名 成田芳造 所属党派 自由民主党
 出納責任者氏名 田沼敬造

収 入		支 出	
主たる寄附		人件費	133,180
(氏名・団体名)	(職業)	家屋費	92,200
	(寄附額)	選挙事務所費	68,200
	円	集合会場費	24,000
自由民主党青森県支部連合会	20,000	通信費	31,195
		交通費	35,729
		印刷費	88,300
		広告費	142,250
		文具費	6,062
		食糧費	107,644
その他の寄附 一件	—	休泊費	—
その他の収入	630,000	雑費	—
今回計	650,000	今回計	636,560
前回計	—	前回計	—
総計	650,000	総計	636,560

報告書受理年月日 昭和42年4月28日 第1回報告分

候補者氏名 永沢繁司 所属党派 自由民主党
 出納責任者氏名 永沢新造

収 入			支 出		
主たる寄附			人 件 費		112,400
(氏名・団体名)	(職業)	(寄附額)	家 屋 費		136,700
		円		選挙事務所費	89,800
自由民主党青森県支部連合会		20,000		集会会場費	46,900
			通 信 費		55,946
			交 通 費		20,390
			印 刷 費		68,000
			広 告 費		65,263
			文 具 費		3,055
			食 糧 費		21,155
			休 泊 費		—
その他の寄附 一件		—	雑 費		4,152
その他の収入		467,061	今 回 計		487,061
今 回 計		487,061	前 回 計		—
前 回 計		—	総 計		487,061
総 計		487,061			

報告書受理年月日 昭和42年5月1日 第1回報告分

候補者氏名 山 田 寅 三 所属党派 自由民主党
 出納責任者氏名 大 平 正 栄

収 入			支 出		
主たる寄附			人 件 費		40,100
(氏名・団体名)	(職業)	(寄附額)	家 屋 費		12,000
		円		選挙事務所費	—
自由民主党青森県支部連合会		30,000		集会会場費	12,000
			通 信 費		52,066
			交 通 費		12,720
			印 刷 費		13,000
			広 告 費		100,575
			文 具 費		2,805
			食 糧 費		35,754
			休 泊 費		—
その他の寄附 一件		—	雑 費		5,890
その他の収入		245,610	今 回 計		274,910
今 回 計		275,610	前 回 計		—
前 回 計		—	総 計		274,910
総 計		275,610			

報告書受理年月日 昭和42年5月15日 第1回報告分

候補者氏名 渡 辺 三 夫 所属党派 日本社会党
 出納責任者氏名 後 藤 末 藏

収 入			支 出		
主たる寄附			人 件 費		55,300
(氏名・団体名)	(職業)	(寄附額)	家 屋 費		50,000
		円		選挙事務所費	50,000
青森クラリオン		32,000		集会会場費	—
			通 信 費		96,280

		交	通	費	—
		印	刷	費	46,000
		広	告	費	88,500
		文	具	費	—
		食	糧	費	5,145
	その他の寄附 一件	休	泊	費	—
	その他の収入	雑		費	8,825
今	回	今	回	計	350,050
前	回	前	回	計	—
総	計	総	計	計	350,050

報告書受理年月日 昭和42年 4月24日 第1回報告分

公職の候補者の選挙運動に関する収支報告書要旨

- 1 選挙の種類 昭和42年 4月15日執行
青森県議会議員一般選挙(弘前市選挙区)
- 2 期 間 2月4日から4月30日まで 第1回分
- 3 公職選挙法の規定による選挙運動に関する支出の金額の制限額
(法定選挙運動費用額) 668,300円
- 4 報告書の要旨

候補者氏名 石田 喜一郎 所属党派 自由民主党
出納責任者氏名 笹 森 重 幸

収	入	支	出	円
主たる寄附		人	件	費
(氏名・団体名)	(職業)	家	屋	費
	(寄附額)			
	円			
自由民主党青森県支部連合会	30,000		選挙事務所費	22,600
吉 開 忠 久 医 師	5,500		集合会場費	—
鳴 海 弥一郎 農 業	5,500	通	信	費
北越ヒューム管株式会社	5,500	交	通	費
中弘砂利組合	5,500	印	刷	費
工 藤 健 吉 商 業	5,500	広	告	費
弘 南 建 材	5,500	文	具	費
熊 谷 庄次郎 商 業	5,500	食	糧	費
その他の寄附 17件	23,650	休	泊	費
その他の収入	600,000	雑		費
今	回	今	回	計
前	回	前	回	計
総	計	総	計	計
	692,150			439,984
	—			—
	692,150			439,984

報告書受理年月日 昭和42年 5月2日 第1回報告分

候補者氏名 斎 藤 篤 意 所属党派 自由民主党
出納責任者氏名 佐 藤 桂太郎

収	入	支	出	円
主たる寄附		人	件	費
(氏名・団体名)	(職業)	家	屋	費
	(寄附額)			
	円			
千 葉 喜代治 農 業	5,500		選挙事務所費	50,000
弘前貨物自動車株式会社	5,500		集合会場費	—
佐 藤 武 義 農 業	5,500	通	信	費
				45,799

青森パネル		5,500	交通費	121,780
斎藤三次郎	商業	5,500	印刷費	72,000
吉川祐治	精米業	5,500	広告費	45,000
昭文堂		5,500	文具費	2,120
樋口卯作	自転車店	5,500	食糧費	41,250
中央開発不動産		5,500	休泊費	—
下山千代一	農業	5,500	雑費	15,810
山吾健設		5,500		
田沢吉郎	衆議院議員	5,500		
対馬金四郎	生コンクリート	5,500		
葛西猛雄	商業	5,500		
大広電気商会		5,500		
南久之進	建設業	5,500		
金谷正弘	市議会議員	5,500		
乗田建設		5,500		
相馬善作	農業	50,000		
自由民主党青森県支部連合会		20,000		
その他の寄附	21件	31,710		
その他の収入		380,000		
今回計		580,710	今回計	445,559
前回計		—	前回計	—
総計		580,710	総計	445,559

報告書受理年月日 昭和42年5月6日 第1回報告分

候補者氏名		斎藤正雄	所属党派	自由民主党
出納責任者氏名		相馬正次		
収入			支出	円
主たる寄附			人件費	79,500
(氏名・団体名)	(職業)	(寄附額)	家屋費	27,506
		円	選挙事務所費	27,506
小林政直	農業	10,500	集合会場費	—
相馬正次	農業	10,500	通信費	36,633
古山征栄	農業	10,500	交通費	123,715
自由民主党青森県支部連合会		20,000	印刷費	50,500
			広告費	128,400
			文具費	4,355
			食糧費	34,558
その他の寄附	36件	42,000	休泊費	—
その他の収入		431,192	雑費	39,525
今回計		524,692	今回計	524,692
前回計		—	前回計	—
総計		524,692	総計	524,692

報告書受理年月日 昭和42年5月16日 第1回報告分

候補者氏名 白取善三 所属党派 自由民主党
出納責任者氏名 白取半三郎

取 入			支 出	
主たる寄附 (氏名・団体名)	(職業)	(寄附額) 円	人 件 費	円
			家 屋 費	51,800
				27,550
			選挙事務所費	27,550
			集会会場費	—
			通 信 費	52,228
			交 通 費	96,780
			印 刷 費	33,480
			広 告 費	32,800
			文 具 費	3,550
			食 糧 費	66,080
			休 泊 費	—
			雑 費	—
その他の寄附	一件	—	今 回 計	364,268
その他の収入		500,000	前 回 計	—
今 回 計		500,000	総 計	364,268
前 回 計		—		
総 計		500,000		

報告書受理年月日 昭和42年6月10日 第1回報告分

候補者氏名 相馬五郎 所属党派 自由民主党
出納責任者氏名 相馬五郎

取 入			支 出	
主たる寄附 (氏名・団体名)	(職業)	(寄附額) 円	人 件 費	円
			家 屋 費	146,200
				—
			選挙事務所費	—
			集会会場費	—
			通 信 費	45,500
			交 通 費	72,833
			印 刷 費	33,500
			広 告 費	72,500
			文 具 費	2,000
			食 糧 費	6,750
			休 泊 費	—
			雑 費	78,610
その他の寄附	一件	—	今 回 計	457,893
その他の収入		37,500	前 回 計	—
今 回 計		507,500	総 計	457,893
前 回 計		—		
総 計		507,500		

報告書受理年月日 昭和42年5月1日 第1回報告分

候補者氏名 津川武一 所属党派 日本共産党
出納責任者氏名 木村公磨

取 入			支 出	
主たる寄附 (氏名・団体名)	(職業)	(寄附額) 円	人 件 費	円
			家 屋 費	67,200
				120,520
			選挙事務所費	120,520
			集会会場費	—
			通 信 費	51,120
			交 通 費	4,500
日本共産党中弘南地区委員会		150,000		
大橋耕造 政党役員		56,000		
弘前市医師会		50,000		
津軽保健生活協同組合		300,000		

			印	刷	費	41,700
			広	告	費	75,600
			文	具	費	6,415
			食	糧	費	59,384
	その他の寄附 一件	—	休	泊	費	—
	その他の収入	—	雑		費	80,535
今	回	計	今	回	計	506,974
前	回	計	前	回	計	—
総		計	総		計	506,974
報告書受理年月日		昭和42年4月30日	第1回報告分			

候補者氏名	東海正次郎	所属党派	日本社会党
出納責任者氏名	相馬成行		
取 入		支 出	
主たる寄附		人 件 費	円
(氏名・団体名)	(職業)	家 屋 費	113,400
	(寄附額)		49,140
	円	選挙事務所費	49,140
自治労青森県本部	340,000	集合会場費	—
自治労中央本部	30,000	通 信 費	49,857
		交 通 費	127,989
		印 刷 費	47,880
		広 告 費	91,161
		文 具 費	720
		食 糧 費	72,035
	その他の寄附 一件	休 泊 費	2,400
		雑 費	3,510
	その他の収入	今 回 計	558,092
	250,000	前 回 計	—
今 回 計	620,000	総 計	558,092
前 回 計	—		
総 計	620,000		
報告書受理年月日		昭和42年4月28日	第1回報告分

候補者氏名	中村富士夫	所属党派	自由民主党
出納責任者氏名	中村三夫		
取 入		支 出	
主たる寄附		人 件 費	円
(氏名・団体名)	(職業)	家 屋 費	88,500
	(寄附額)		74,316
	円	選挙事務所費	74,316
自由民主党青森県支部連合会	30,000	集合会場費	—
山崎良輔 映画興行	15,000	通 信 費	41,460
		交 通 費	6,200
		印 刷 費	32,250
		広 告 費	60,000
		文 具 費	4,035
		食 糧 費	127,257
	その他の寄附 一件	休 泊 費	—
		雑 費	11,660
	その他の収入	今 回 計	445,678
	400,678	前 回 計	—
今 回 計	445,678	総 計	445,678

前 回 計 一 前 回 計 一
 総 計 445,678 総 計 445,678

報告書受理年月日 昭和42年 4 月29日 第1回報告分

候補者氏名 福 沢 芳 穂			所属党派 無 所 属
出納責任者氏名 佐 藤 清			
取 入			支 出
主たる寄附			人 件 費 円
(氏名・団体名)	(職業)	(寄附額)	家 屋 費 52,500
		円	選挙事務所費 66,720
			集合会場費 66,720
			通 信 費 45,204
			交 通 費 25,820
			印 刷 費 41,180
			広 告 費 132,800
			文 具 費 660
			食 糧 費 63,318
			休 泊 費 一
			雑 費 1,645
その他の寄附 一件		一	今 回 計 429,847
その他の収入		480,000	前 回 計 一
今 回 計		480,000	総 計 429,847
前 回 計		一	
総 計		480,000	

報告書受理年月日 昭和42年 5 月 8 日 第1回報告分

候補者氏名 藤 田 重 雄			所属党派 自由民主党
出納責任者氏名 藤 田 成 幸			
取 入			支 出
主たる寄附			人 件 費 円
(氏名・団体名)	(職業)	(寄附額)	家 屋 費 52,500
		円	選挙事務所費 31,940
藤 田 泰 誠	農 業	150,000	集合会場費 一
			通 信 費 10,015
			交 通 費 25,000
			印 刷 費 49,300
			広 告 費 23,150
			文 具 費 2,450
			食 糧 費 74,604
			休 泊 費 一
			雑 費 5,650
その他の寄附 一件		一	今 回 計 274,609
その他の収入		200,000	前 回 計 一
今 回 計		350,000	総 計 274,609
前 回 計		一	
総 計		350,000	

報告書受理年月日 昭和42年 5 月31日 第1回報告分

候補者氏名 山内 弘 所属党派 日本社会党
 出納責任者氏名 玉沢 鉄 男

取 入			支 出		円
主たる寄附 (氏名・団体名)	(職業)	(寄附額) 円	人 件 費 家 屋 費		
小野 弘 行	医 師	5,000		選挙事務所費	41,606
全林野青森地方本部		5,000		集合会場費	—
全電通弘前分会執行部		20,000	通 信 費		51,740
川島 忠 藏	質 店	30,000	交 通 費		104,000
			印 刷 費		46,200
			広 告 費		80,537
			文 具 費		18,055
			食 糧 費		50,926
その他の寄附	4件	5,000	休 泊 費		—
その他の収入		344,019	雑 費		15,955
今 回 計		409,019	今 回 計		409,019
前 回 計		—	前 回 計		—
総 計		409,019	総 計		409,019

報告書受理年月日 昭和42年 4月30日 第1回報告分

公職の候補者の選挙運動に関する収支報告書要旨

- 選挙の種類 昭和42年 4月15日執行
青森県議会議員一般選挙（八戸市選挙区）
- 期 間 3月13日から 4月25日まで 第1回分
- 公職選挙法の規定による選挙運動に関する支出の金額の制限額
（法定選挙運動費用額） 628,300円
- 報告書の要旨

候補者氏名 秋山 卓二郎 所属党派 自由民主党
 出納責任者氏名 泉山 修 一

取 入			支 出		円
主たる寄附 (氏名・団体名)	(職業)	(寄附額) 円	人 件 費 家 屋 費		
自由民主党青森県支部連合会		30,000		選挙事務所費	41,480
八戸水産飼料株式会社		100,000		集合会場費	6,000
			通 信 費		62,522
			交 通 費		108,896
			印 刷 費		56,250
			広 告 費		49,000
			文 具 費		8,785
			食 糧 費		130,559
その他の寄附	一件	—	休 泊 費		—
その他の収入		421,232	雑 費		45,740
今 回 計		551,232	今 回 計		551,232
前 回 計		—	前 回 計		—
総 計		551,232	総 計		551,232

報告書受理年月日 昭和42年 4月26日 第1回報告分

候補者氏名 大 島 勇太郎 所属党派 自由民主党
出納責任者氏名 松 橋 佐一 郎

収 入			支 出		
主たる寄附 (氏名・団体名)	(職業)	(寄附額) 円	人 件 費	家 屋 費	円
佐川組佐川由太郎	社 長	30,000		選挙事務所費	35,000
自由民主党青森県支部連合会		30,000		集会会場費	—
八戸観光ホテル小野義雄	専務	30,000	通 信 費		95,186
			交 通 費		160
			印 刷 費		73,350
			広 告 費		48,500
			文 具 費		4,100
			食 糧 費		51,903
その他の寄附	一件	—	休 泊 費		—
その他の収入		313,965	雑 費		22,269
今 回 計		403,965	今 回 計		384,368
前 回 計		—	前 回 計		—
総 計		403,965	総 計		384,368

報告書受理年月日 昭和42年5月1日 第1回報告分

候補者氏名 川 村 喜 一 所属党派 自由民主党
出納責任者氏名 清 川 嘉 平

収 入			支 出		
主たる寄附 (氏名・団体名)	(職業)	(寄附額) 円	人 件 費	家 屋 費	円
自由民主党青森県支部連合会		20,000		選挙事務所費	38,200
				集会会場費	—
			通 信 費		68,740
			交 通 費		17,240
			印 刷 費		32,800
			広 告 費		66,200
			文 具 費		2,457
			食 糧 費		70,515
その他の寄附	一件	—	休 泊 費		—
その他の収入		380,000	雑 費		24,725
今 回 計		400,000	今 回 計		381,777
前 回 計		—	前 回 計		—
総 計		400,000	総 計		381,777

報告書受理年月日 昭和42年4月28日 第1回報告分

候補者氏名 佐々木 秀 文 所属党派 日本社会党
出納責任者氏名 板 垣 喜 芳

収 入			支 出		
主たる寄附 (氏名・団体名)	(職業)	(寄附額) 円	人 件 費	家 屋 費	円
青木病院		5,000		選挙事務所費	42,160
斎藤商事		10,000		集会会場費	—

一新電気	10,000	通 信 費	43,084
青森ホーム	10,000	交 通 費	112,140
差波商会	5,000	印 刷 費	74,200
中村甚三郎 板金業	5,000	広 告 費	83,870
塩野昭男 牧場業	10,000	文 具 費	4,690
梅内春重 乾物業	10,000	食 糧 費	63,560
宮野末吉 農 業	10,000	休 泊 費	—
合化労連本部	80,000	雑 費	3,578
日東化学労組本部	50,000		
日東労組釧路支部	10,000		
日東労組横浜支部	10,000		
立花銀三 団体役員	5,000		
佐藤医院	10,000		
岩淵 齊 医 師	10,000		
日本社会党八戸総支部	10,000		
フタガミ商店	20,000		
中村自動車板金店	20,000		
於本自動車学校	20,000		
三上儀八 会 社 員	30,000		
丸橋塗装工業	8,000		
日東労組八戸支部	5,000		
その他の寄附 19件	39,100		
その他の収入	50,000		
今 回 計	452,100	今 回 計	447,782
前 回 計	—	前 回 計	—
総 計	452,100	総 計	447,782

報告書受理年月日 昭和42年4月30日 第1回報告分

候補者氏名	滝 沢 章 次	所属党派	無 所 属	
出納責任者氏名	岡 部 一 彦			
収 入		支 出		
主たる寄附		人 家 費	円 82,500	
(氏名・団体名)	(職業)	件 屋 費	66,265	
	(寄附額)	選挙事務所費	66,265	
三 井 武三郎	会社役員	200,000	集合会場費	—
岡 部 一 彦	会社役員	100,000	通 信 費	53,882
豊 川 忠	会社役員	45,000	交 通 費	55,576
三 浦 吉三郎	会社役員	10,000	印 刷 費	62,830
小山田 孝	貸 家 業	10,000	広 告 費	75,930
			文 具 費	4,500
			食 糧 費	54,445
			休 泊 費	—
その他の寄附 一件	—	雑 費	57,475	
その他の収入	250,000	今 回 計	513,403	
今 回 計	615,000	前 回 計	—	
前 回 計	—	総 計	513,403	
総 計	615,000			

報告書受理年月日 昭和42年4月25日 第1回報告分

候補者氏名	田名部 匡 省	所属党派	自由民主党
出納責任者氏名	加藤 吉 藏		
収 入		支 出	
主たる寄附		人 件 費	円 118,200
(氏名・団体名) (職業)	(寄附額)	家 屋 費	73,000
自由民主党青森県支部連合会	円 20,000	選挙事務所費	70,000
		集会会場費	3,000
		通 信 費	40,250
		交 通 費	64,120
		印 刷 費	40,550
		広 告 費	90,340
		文 具 費	6,150
		食 糧 費	78,853
その他の寄附 一件	—	休 泊 費	—
その他の収入	530,000	雑 費	14,315
今 回 計	550,000	今 回 計	525,778
前 回 計	—	前 回 計	—
総 計	550,000	総 計	525,778
報告書受理年月日 昭和42年 4月28日 第1回報告分			

候補者氏名	寺下 岩 藏	所属党派	自由民主党
出納責任者氏名	益田 耕 次		
収 入		支 出	
主たる寄附		人 件 費	円 65,800
(氏名・団体名) (職業)	(寄附額)	家 屋 費	24,000
自由民主党青森県支部連合会	円 30,000	選挙事務所費	24,000
		集会会場費	—
		通 信 費	43,200
		交 通 費	13,240
		印 刷 費	86,500
		広 告 費	99,050
		文 具 費	2,510
		食 糧 費	31,975
その他の寄附 一件	—	休 泊 費	—
その他の収入	372,165	雑 費	35,890
今 回 計	402,165	今 回 計	402,165
前 回 計	—	前 回 計	—
総 計	402,165	総 計	402,165
報告書受理年月日 昭和42年 4月30日 第1回報告分			

候補者氏名	鳥谷部 孝 志	所属党派	日本社会党
出納責任者氏名	名久井 功 雄		
収 入		支 出	
主たる寄附		人 件 費	円 47,600
(氏名・団体名) (職業)	(寄附額)	家 屋 費	37,600
有馬 末 人 漁 業	円 20,000	選挙事務所費	37,600

西村ふみ	無職	5,000	集会场費	—
鳥谷部洋子	無職	11,200	通信費	42,047
小田ヤス	無職	11,200	交通費	3,220
佐藤結	会社員	11,200	印刷費	45,000
南部鉄道労働組合		111,000	広告費	45,000
			文具費	3,730
			食糧費	31,833
その他の寄附	20件	14,000	休泊費	—
その他の収入		97,133	雑費	24,703
今回計		280,733	今回計	280,733
前回計		—	前回計	—
総計		280,733	総計	280,733

報告書受理年月日 昭和42年5月6日 第1回報告分

候補者氏名	中村政衛	所属党派	無所属
出納責任者氏名	細越伊助		
収入		支出	
主たる寄附		人件費	円
(氏名・団体名)	(職業)	家屋費	59,800
	(寄附額)	選挙事務所費	11,500
室岡浩	食品販売業	集会场費	—
	円	通信費	34,129
出光興産石油	32,000	交通費	93,520
中村文化タクシー	15,000	印刷費	41,350
つきうラジオ商	16,180	広告費	69,600
淡路電気商会	20,000	文具費	8,583
	10,000	食糧費	61,427
その他の寄附	一件	休泊費	—
その他の収入	—	雑費	10,289
	297,018	今回計	390,198
今回計	390,198	前回計	—
前回計	—	総計	390,198
総計	390,198		

報告書受理年月日 昭和42年4月30日 第1回報告分

候補者氏名	林徳右衛門	所属党派	日本共産党
出納責任者氏名	田中広志		
収入		支出	
主たる寄附		人件費	円
(氏名・団体名)	(職業)	家屋費	12,500
	(寄附額)	選挙事務所費	30,620
矢木正	政党役員	集会场費	—
	円	通信費	35,000
番沢幸一	会社員	交通費	—
	50,000	印刷費	35,600
佐川正七	農業	広告費	19,000
	30,000	文具費	1,785
正部家留雄	政党役員	食糧費	26,900
	30,000	休泊費	—
その他の寄附	一件		
	—		

その他の収入	50,000	雑費	2,710
今回計	210,000	今回計	164,115
前回計	—	前回計	—
総計	210,000	総計	164,115

報告書受理年月日 昭和42年5月24日 第1回報告分

公職の候補者の選挙運動に関する収支報告書要旨

- 選挙の種類 昭和42年4月15日執行
青森県議会議員一般選挙（黒石市選挙区）
- 期間 3月30日から4月27日まで 第1回分
- 公職選挙法の規定による選挙運動に関する支出の金額の制限額
（法定選挙運動費用額） 762,500円
- 報告書の要旨

候補者氏名 伊藤 正 所属党派 無所属
出納責任者氏名 高橋 平治

収 入			支 出	
主たる寄附			人件費	円 52,000
（氏名・団体名）	（職業）	（寄附額）	家屋費	—
		円	選挙事務所費	—
日本民主教育政治連盟		300,000	集合会場費	—
			通信費	43,515
			交通費	74,920
			印刷費	25,800
			広告費	69,500
			文具費	1,080
			食糧費	75,325
その他の寄附 一件		—	休泊費	—
その他の収入		47,340	雑費	5,200
今回計		347,340	今回計	347,340
前回計		—	前回計	—
総計		347,340	総計	347,340

報告書受理年月日 昭和42年5月6日 第1回報告分

候補者氏名 工藤 重行 所属党派 自由民主党
出納責任者氏名 村上 克郎

収 入			支 出	
主たる寄附			人件費	円 103,600
（氏名・団体名）	（職業）	（寄附額）	家屋費	400
		円	選挙事務所費	400
自由民主党青森県支部連合会		30,000	集合会場費	—
			通信費	39,080
			交通費	249,700
			印刷費	47,500
			広告費	151,600
			文具費	1,396
			食糧費	37,845
その他の寄附 一件		—	休泊費	17,090

その他の収入	700,000	雑費	14,654
今回計	730,000	今回計	662,865
前回計	—	前回計	—
総計	730,000	総計	662,865

報告書受理年月日 昭和42年5月2日 第1回報告分

候補者氏名	柴田久次郎	所属党派	日本共産党
出納責任者氏名	柴田久次郎		
収入		支出	
主たる寄附		人件費	99,700
(氏名・団体名)	(職業)	家屋費	75,000
	(寄附額)	選挙事務所費	75,000
	円	集合会場費	—
		通信費	65,450
その他の寄附	一件	交通費	184,770
その他の収入	—	印刷費	20,200
	213,500	広告費	38,700
今回計	213,500	文具費	2,210
前回計	—	食糧費	89,663
総計	213,500	休泊費	—
		雑費	580
		今回計	576,273
		前回計	—
		総計	576,273

報告書受理年月日 昭和42年6月19日 第1回報告分

候補者氏名	中村淳治	所属党派	無所属
出納責任者氏名	鈴木俊三郎		
収入		支出	
主たる寄附		人件費	99,700
(氏名・団体名)	(職業)	家屋費	75,000
	(寄附額)	選挙事務所費	75,000
	円	集合会場費	—
棟方清次郎	タクシー業	通信費	65,450
宇野善次郎	酒造業	交通費	184,770
船水正晴	豆腐製造業	印刷費	20,200
品川建設		広告費	38,700
斎藤国太郎	農業	文具費	2,210
佐藤初三郎	農業	食糧費	89,663
三楽オーシャン		休泊費	—
村元ジュース製造会社		雑費	580
その他の寄附	23件	今回計	576,273
その他の収入	—	前回計	—
	600,000	総計	576,273
今回計	678,000		
前回計	—		
総計	678,000		

報告書受理年月日 昭和42年4月30日 第1回報告分

公職の候補者の選挙運動に関する収支報告書要旨

- 1 選挙の種類 昭和42年4月15日執行
青森県議会議員一般選挙（五所川原市選挙区）
- 2 期 間 3月15日から4月25日まで 第1回分
- 3 公職選挙法の規定による選挙運動に関する支出の金額の制限額
（法定選挙運動費用額） 602,500円
- 4 報告書の要旨

候補者氏名 秋田 正 所属党派 自由民主党
出納責任者氏名 高橋 文治

収 入			支 出		
主たる寄附			人 件 費		
（氏名・団体名）	（職業）	（寄附額） 円	家 屋 費	通 信 費	円
自由民主党青森県支部連合会		30,000	選挙事務所費		61,500
			集合会場費		9,920
			通 信 費		9,920
			交 通 費		—
			印 刷 費		59,150
			広 告 費		48,000
			文 具 費		61,000
			食 糧 費		18,800
			休 泊 費		1,435
その他の寄附 一件		—	雑 費		68,850
その他の収入		520,000			—
今 回 計		550,000			5,500
前 回 計		—			334,155
総 計		550,000			—

報告書受理年月日 昭和42年4月28日 第1回報告分

候補者氏名 佐々木 啓二 所属党派 無 所 属
出納責任者氏名 泉 潤太郎

収 入			支 出		
主たる寄附			人 件 費		
（氏名・団体名）	（職業）	（寄附額） 円	家 屋 費	通 信 費	円
			選挙事務所費		80,000
			集合会場費		20,900
			通 信 費		20,400
			交 通 費		500
			印 刷 費		51,500
			広 告 費		47,840
			文 具 費		38,500
			食 糧 費		73,200
			休 泊 費		3,080
その他の寄附 一件		—	雑 費		13,305
その他の収入		335,230			—
今 回 計		335,230			6,905
前 回 計		—			335,230
総 計		335,230			—

報告書受理年月日 昭和42年4月25日 第1回報告分

候補者氏名 寺田 宇之助 所属党派 無 所属
 出納責任者氏名 寺田 宇之助

収入 主たる寄附 (氏名・団体名)	(職業)	(寄附額) 円	支出 人件費 家屋費 選挙事務所費 集会会場費 通信費 交通費 印刷費 広告費 文具費 食糧費 休泊費 雑費	円
その他の寄附	一件	—		
その他の収入		20,000		
今回計		20,000	今回計	20,000
前回計		—	前回計	—
総計		20,000	総計	20,000

報告書受理年月日 昭和42年5月4日 第1回報告分

候補者氏名 原 清 司 所属党派 自由民主党
 出納責任者氏名 佐藤 勇

収入 主たる寄附 (氏名・団体名)	(職業)	(寄附額) 円	支出 人件費 家屋費 選挙事務所費 集会会場費 通信費 交通費 印刷費 広告費 文具費 食糧費 休泊費 雑費	円
自由民主党青森県支部連合会		20,000		
その他の寄附	一件	—		
その他の収入		305,268		
今回計		325,268	今回計	325,268
前回計		—	前回計	—
総計		325,268	総計	325,268

報告書受理年月日 昭和42年5月9日 第1回報告分

候補者氏名 盛 清 所属党派 日本共産党
 出納責任者氏名 盛 清

収入 主たる寄附 (氏名・団体名)	(職業)	(寄附額) 円	支出 人件費 家屋費 選挙事務所費	円
盛主膳 商業		9,000		
				4,500
				4,620
				4,620

成田銀藏	農商業	10,000	集合会場費	—
高松周作	商業	23,000	通信費	40,277
古川清作	商業	20,000	交通費	2,000
川村重郎	電気商業	15,000	印刷費	30,000
乳井妻雄	農業	10,000	広告費	17,000
			文具費	795
			食糧費	20,000
その他の寄附	5件	11,000	休泊費	—
その他の収入		70,000	雑費	—
今回計		168,000	今回計	119,192
前回計		—	前回計	—
総計		168,000	総計	119,192

報告書受理年月日 昭和42年5月18日 第1回報告分

公職の候補者の選挙運動に関する収支報告書要旨

- 選挙の種類 昭和42年4月15日執行
青森県議会議員一般選挙（十和田市選挙区）
- 期間 3月30日から4月25日まで 第1回分
- 公職選挙法の規定による選挙運動に関する支出の金額の制限額
（法定選挙運動費用額） 589,100円
- 報告書の要旨

候補者氏名 江渡誠一 所属党派 自由民主党
出納責任者氏名 川村千代治

収入			支出	
主たる寄附			人件費	円 39,900
（氏名・団体名）	（職業）	（寄附額）	家屋費	2,000
自由民主党青森県支部連合会		円 20,000	選挙事務所費	—
			集合会場費	2,000
			通信費	35,196
			交通費	—
			印刷費	45,700
			広告費	147,000
			文具費	3,040
			食糧費	75,050
その他の寄附	一件	—	休泊費	—
その他の収入		335,226	雑費	7,340
今回計		355,226	今回計	355,226
前回計		—	前回計	—
総計		355,226	総計	355,226

報告書受理年月日 昭和42年4月28日 第1回報告分

候補者氏名 小山田茂 所属党派 自由民主党
出納責任者氏名 豊川松之助

収入			支出	
主たる寄附			人件費	円 97,300
（氏名・団体名）	（職業）	（寄附額）	家屋費	56,660

	円		選挙事務所費	56,660
			集会会場費	—
		通	信 費	40,064
		交	通 費	93,220
		印	刷 費	80,000
		広	告 費	77,960
		文	具 費	3,470
		食	糧 費	27,309
		休	泊 費	—
		雑	費	2,160
その他の寄附 一件	—			
その他の収入	500,000			
今回計	500,000	今回計		478,143
前回計	—	前回計		—
総計	500,000	総計		478,143

報告書受理年月日 昭和42年5月24日 第1回報告分

候補者氏名 吉米地 正義 所属党派 無所属
 出納責任者氏名 悪原 正夫

収 入		支 出		円
主たる寄附		人 件 費		71,600
(氏名・団体名)	(職業)	家 屋 費		2,500
	(寄附額)		選挙事務所費	—
	円		集会会場費	2,500
		通	信 費	65,722
		交	通 費	—
		印	刷 費	55,200
		広	告 費	52,200
		文	具 費	1,540
		食	糧 費	23,080
		休	泊 費	—
		雑	費	8,352
その他の寄附 一件	—	今回計		280,194
その他の収入	282,194	前回計		—
今回計	282,194	総計		280,194
前回計	—			
総計	282,194			

報告書受理年月日 昭和42年4月26日 第1回報告分

候補者氏名 細井 石太郎 所属党派 日本社会党
 出納責任者氏名 若宮 三吉

収 入		支 出		円
主たる寄附		人 件 費		15,000
(氏名・団体名)	(職業)	家 屋 費		59,040
	(寄附額)		選挙事務所費	59,040
	円		集会会場費	—
日本社会党十和田支部	6,000	通	信 費	40,240
十和田地区労働組合協議会	34,102	交	通 費	—
		印	刷 費	—
		広	告 費	7,400
		文	具 費	3,560
		食	糧 費	14,358

その他の寄附	一件	—	休 泊 費	—
その他の収入		250,000	雑 費	15,300
今 回 計		290,102	今 回 計	154,898
前 回 計		—	前 回 計	—
総 計		290,102	総 計	154,898

報告書受理年月日 昭和42年4月28日 第1回報告分

公職の候補者の選挙運動に関する収支報告書要旨

- 1 選挙の種類 昭和42年4月15日執行
青森県議会議員一般選挙（三沢市選挙区）
- 2 期 間 3月30日から4月16日まで 第1回分
- 3 公職選挙法の規定による選挙運動に関する支出の金額の制限額
（法定選挙運動費用額） 721,200円
- 4 報告書要旨

候補者氏名 小笠原 達 雄 所属党派 日本共産党
出納責任者氏名 小笠原 信

収 入			支 出		
主たる寄附			人 件 費		円
（氏名・団体名）	（職業）	（寄附額）	家 屋 費		—
桜 井 要之助	薬 店	15,000		選挙事務所費	29,760
				集合会場費	—
			通 信 費		55,131
			交 通 費		—
			印 刷 費		39,000
			広 告 費		103,390
			文 具 費		7,250
			食 糧 費		—
その他の寄附	一件	—	休 泊 費		—
その他の収入		239,321	雑 費		19,880
今 回 計		254,321	今 回 計		254,321
前 回 計		—	前 回 計		—
総 計		254,321	総 計		254,321

報告書受理年月日 昭和42年5月17日 第1回報告分

候補者氏名 鈴木 元 所属党派 自由民主党
出納責任者氏名 北 村 和 哉

収 入			支 出		
主たる寄附			人 件 費		円
（氏名・団体名）	（職業）	（寄附額）	家 屋 費		106,400
自由民主党青森県支部連合会		20,000		選挙事務所費	21,720
				集合会場費	—
			通 信 費		50,413
			交 通 費		75,000
			印 刷 費		42,800
			広 告 費		14,250
			文 具 費		3,255

その他の寄附	一件	—	食糧費	79,700
その他の収入		430,000	休泊費	—
今回計		450,000	雑費	45,851
前回計		—	今回計	439,389
総計		450,000	前回計	—
			総計	439,389

報告書受理年月日 昭和42年5月18日 第1回報告分

候補者氏名	中村梅吉	所属党派	無所属
出納責任者氏名	犬飼義臣		
収入		支出	円
主たる寄附		人件費	—
(氏名・団体名)	(職業)	(寄附額)	円
		家屋費	20,840
その他の寄附	一件	—	選挙事務所費
その他の収入		233,044	集合会場費
今回計		233,044	—
前回計		—	通信費
総計		233,044	46,400
			交通費
			27,224
			印刷費
			47,000
			広告費
			49,200
			文具費
			—
			食糧費
			19,450
			休泊費
			22,000
			雑費
			930
			今回計
			233,044
			前回計
			—
			総計
			233,044

報告書受理年月日 昭和42年4月28日 第1回報告分

候補者氏名	別部昭三郎	所属党派	日本社会党
出納責任者氏名	松坂邦利		
収入		支出	円
主たる寄附		人件費	—
(氏名・団体名)	(職業)	(寄附額)	円
		家屋費	26,940
日本社会党三沢総支部		—	選挙事務所費
三沢地区労働組合会		10,000	集合会場費
特電三沢分会		5,700	—
国労三沢駅分会		5,000	通信費
三沢市職員組合		5,000	41,290
三沢市教職員組合		10,000	交通費
全駐労三沢支部		7,000	27,000
瀬川友直 日通職員		15,000	印刷費
その他の寄附	4件	9,100	45,000
その他の収入		150,000	広告費
今回計		241,800	36,000
前回計		—	文具費
総計		241,800	2,310
			食糧費
			24,500
			休泊費
			—
			雑費
			2,270
			今回計
			205,310
			前回計
			—
			総計
			205,310

報告書受理年月日 昭和42年4月28日 第1回報告分

公職の候補者の選挙運動に関する収支報告書要旨

- 1 選挙の種類 昭和42年4月15日執行
青森県議会議員一般選挙（むつ市選挙区）
- 2 期 間 2月22日から4月28日まで 第1回分
- 3 公職選挙法の規定による選挙運動に関する支出の金額の制限額
（法定選挙運動費用額） 765,500円
- 4 報告書の要旨

候補者氏名 菊池 渙 治 所属党派 無 所 属
出納責任者氏名 玉 内 良 材

収 入			支 出	
主たる寄附			人 件 費	円
（氏名・団体名）	（職業）	（寄附額）	家 屋 費	
		円		
石 沢 完	僧 侶	15,000		選挙事務所費
古 川 瑞 穂	商 業	7,500		集合会場費
館 岡 清三郎	製 材 業	30,000	通 信 費	47,367
玉 内 良 材	砕 石 業	30,000	交 通 費	155,573
			印 刷 費	57,500
			広 告 費	20,400
			文 具 費	9,189
			食 糧 費	25,152
その他の寄附	一件	—	休 泊 費	—
その他の収入		520,980	雑 費	4,600
今 回 計		603,480	今 回 計	500,261
前 回 計		—	前 回 計	—
総 計		603,480	総 計	500,261

報告書受理年月日 昭和42年5月10日 第1回報告分

候補者氏名 中 島 清 助 所属党派 自由民主党
出納責任者氏名 磯 沼 静 夫

収 入			支 出	
主たる寄附			人 件 費	円
（氏名・団体名）	（職業）	（寄附額）	家 屋 費	
		円		
自由民主党青森県支部連合会		30,000		選挙事務所費
				集合会場費
			通 信 費	35,000
			交 通 費	47,818
			印 刷 費	22,340
			広 告 費	45,652
			文 具 費	6,555
			食 糧 費	74,727
その他の寄附	一件	—	休 泊 費	—
その他の収入		413,277	雑 費	16,635
今 回 計		443,277	今 回 計	443,277
前 回 計		—	前 回 計	—
総 計		443,277	総 計	443,277

報告書受理年月日 昭和42年5月1日 第1回報告分

40 県議会議員投票所開閉時刻繰上繰下調

市町村名	投票所名	閉鎖繰上時刻	有権者数	市町村名	投票所名	閉鎖繰上時刻	有権者数
青森市	岩渡分館	2時間	95	十和田町	十和田小学校	2時間	239
"	孫内小学校	"	218	"	東湖小学校	"	200
"	下湯温泉旅館	"	14	"	八ヶ山小学校	"	236
"	田代平分校	"	66	横浜町	烏帽子平分校	1時間	114
"	大谷分校	"	52	上北町	虫神小学校	2時間	165
黒石市	厚目内小学校	"	157	東北町	淋代小学校	1時間	273
"	沖浦小学校	"	407	"	美須々小学校	"	154
"	大川原小学校	"	286	天間林村	上北鉾山僻地保育所	2時間	737
五所川原市	長橋第4投票所	1時間	232	下田村	豊栄小学校	"	95
十和田市	夏間木小学校	2時間	162	六ヶ所村	千歳小学校	1時間	180
"	柏小学校	"	178	"	中志小学校	"	265
"	長下小学校	"	155	川内町	畑公民館	"	387
平内町	狩場沢小学校	1時間	407	東通村	全投票所(20ヶ所)	"	—
"	東栄小学校	"	613	佐井村	長後集会所	2時間	105
"	茂浦小学校	"	282	"	福浦集会所	"	182
"	東田沢小学校	"	758	"	牛滝集会所	"	162
"	稲生小学校	2時間	144	"	野平婦人ホーム	"	89
"	浦田小学校	"	205	三戸町	横沢次信宅	1時間	56
今別町	開知小学校	1時間	544	田子町	夏坂小学校	"	146
蓬田村	高根小学校	"	180	"	新田木炭倉庫	"	267
鱒ヶ沢町	一ツ森小学校	"	268	南郷村	古里小学校	"	106
"	深谷小学校	"	212	倉石村	横倉部落集会所	"	153
"	芦薈小学校	"	502	"	槍沢集会所	"	186
"	長平小学校	"	276	新郷村	小坂小学校	"	284
"	建石小学校	"	530	"	上板棚公民館	"	269
深浦町	松原分校	2時間	71	"	川代小学校	"	427
"	長慶平小学校	"	172	"	扇ノ沢集会所	"	399
岩木町	上弥生公民館	1時間	185	"	西越小学校	"	486
"	常盤野小学校	"	291	"	間明田集会所	"	214
平賀町	小国小学校	2時間	300	"	田茂代小学校	2時間	127
"	葛川小学校	"	600	"	長崎婦人ホーム	"	120
金木町	大東ヶ丘分校	1時間	62	"	清水小学校	"	120
中里町	協和分校	"	123	"	中崎冬期分校	"	128
"	若宮小学校	"	159				
百石町	豊栄小学校	2時間	88				

区 分	閉鎖時刻を1時間 繰上した投票所数	閉鎖時刻を2時間 繰上した投票所数	計	投 票 所 数 総 数	繰 上 率 %
市 部	1	11	12	320	3
郡 部	56	19	75	553	13
計	57	30	87	873	10

41 開票速報時刻（予定）に関する調

市 町 村 名	開 票 の 場 所	電 話 番 号	開 票 始 時	開 票 終 了 時	主 任	副 主 任
青 森 市		④ 1111	7.30	11.15	西 谷 博	石 戸 光 男
弘 前 市		② 1111	7.30	11.30	木 村 勝 代	三 浦 清 道
八 戸 市		② 2111	7.30	10.00	田 中 稔	大 塚 勝 義
黒 石 市	市 役 所	公 民 館	7.30	11.00	工 藤 善 治	小 田 桐 勝 治
五 所 川 原 市	市 議 会 議 場	② 2115	7.00	10.00	外 崎 武 美	前 田 貫
十 和 田 市	市 役 所 市 民 ホール	5111	7.30	10.30	福 沢 清	沼 田 勇
三 沢 市	市 民 会 館	4595	7.30	10.30	中 崎 栄 太 郎	織 笠 石 夫
む つ 市	市 役 所	② 1111	7.20	10.30	中 村 誠 之 助	飛 内 良 樹
平 内 町	役 場	1	7.30	9.30	船 橋 哲 三	今 田 幸 信
蟹 田 町	"	1・63	7.00	9.00	鈴 木 友 吉	沼 田 利 英
今 別 町	"	1・69	7.00	9.30	鈴 木 与 一 郎	小 野 賢 三
蓬 田 村	"	70	7.00	7.45	張 間 謙 吉	小 松 虎 雄
平 館 村	"	1・31	7.00	7.40	木 村 喜 代 司	福 井 光 一
三 厩 村	"	1	7.00	9.00	佐々木 勝 美	新 谷 竜 雄
鱒ヶ 沢 町	町 立 保 育 所	261	7.20	8.50	花 田 精 三	工 藤 光 男
木 造 町	町 立 中 学 校	150	7.00	10.00	成 田 正 蔵	菊 地 清
深 浦 町	役 場 会 議 室	141	8.00	10.00	松 本 董	佐 藤 進
森 田 村	役 場 会 議 室	8・120	7.00	9.00	原 田 茂 登 司	佐 藤 昭 三
岩 崎 村	役 場 会 議 室	52・51	7.00	8.30	七 戸 慶 逸	塩 谷 信 義
柏 村	柏 中 学 校	21	6.30	7.30	高 橋 秀 一	三 上 武 智 男
稻 垣 村	役 場	25	6.30	7.00	寺 山 寿	長 内 信 一
車 力 村	車 力 小 学 校	4	7.00	8.30	小 寺 典 男	鳴 海 賢 治
岩 木 町	大 浦 小 学 校	大 浦 8	7.30	10.00	五 十 嵐 重 城	工 藤 正 行
相 馬 村	役 場	1	7.00	8.30	柴 田 栄	成 田 枉 雪
西 目 屋 村	"	1	7.00	9.00	沢 田 美 一	田 村 秀 昭
藤 崎 町	藤 崎 小 学 校	19	7.00	10.00	佐々木 院	佐々木 弘 文
大 鰐 町	役 場	2111	7.00	10.00	石 塚 栄 三	富 み つ
尾 上 町	役 場 会 議 室	40	6.40	9.00	成 田 定 右 二 門	小 田 桐 征 一
浪 岡 町	役 場	262	7.00	9.30	鈴 木 勝 明	倉 内 馨

開票速報時刻(予定)に関する調(続)

市 町 村 名	開 票 の 場 所	電 話 番 号	開 票 始	開 票 終	主 任	副 主 任
平 賀 町	中 央 公 民 館	520	7.00	10.00	野 村 園 子	对 馬 百 合 子
常 盤 村	役 場	170・8	7.00	9.00	高 木 富 士 雄	北 畠 忠 衛
田 舎 館 村	田 舎 館 中 学 校	21・38	7.00	9.00	成 田 常 光	品 川 常 雄
碓 ヶ 関 村	碓 ヶ 関 小 学 校	2238	7.00	9.00	小 中 元 三	成 田 恭 和
板 柳 町	役 場	2114	7.00	10.00	工 藤 慶 治	野 村 茂
金 木 町	青 年 研 修 所	役 場 2111	7.00	10.00	石 戸 谷 由 雄	田 中 実
中 里 町	中 里 公 民 館	141	7.00	9.00	田 中 由 吉	野 登 谷 末 子
鷗 田 町	役 場	241	7.00	9.00	奥 瀬 卯 吉	大 谷 春 男
市 浦 村	相 内 小 学 校	相 内 1	6.30	8.00	山 田 揆 明	桑 野 邦 夫
小 泊 村	小 泊 公 民 館	役 場 1	7.00	10.00	奈 良 良 一	葛 西 德 男
野 辺 地 町	役 場	1	7.30	10.00	増 田 裕 三	大 湊 忠 志
七 戸 町	役 場 会 議 室	2111	7.30	9.00	田 中 七 郎	原 田 ト シ
百 石 町	中 央 公 民 館	61	7.00	9.00	永 井 八 郎	川 口 俊 彦
十 和 田 町	役 場	奥 瀬 1	7.30	9.00	下 村 広 一	小 笠 原 周 作
六 戸 町	六 戸 中 学 校	34	7.00	9.30	杉 山 弥 吉	吉 田 芳 雄
横 浜 町	役 場	57	7.30	10.00	米 田 裕	小 川 勝 美
上 北 町	公 民 館	109	7.30	10.00	町 屋 勝 典	小 林 幸 三 郎
東 北 町	役 場 会 議 室	乙 供 17	7.00	10.00	石 文 豊	蝦 沢 喜 代 治
天 間 林 村	役 場	1・12	6.30	9.00	築 田 轍 見	甲 地 康 高
下 田 村	役 場 会 議 室	1・49	7.00	10.00	前 川 原 俊 雄	八 重 垣 惣 助
六 ヶ 所 村	青 年 研 修 所	1・19・34	8.30	11.00	米 田 勉	斎 藤 幸 吉
川 内 町	公 民 館	29	7.00	9.30	藤 田 礼 藏	岡 田 有 市
大 畑 町	役 場	36・53	7.30	10.00	井 戸 端 市 雄	慶 長 德 造
大 間 町	"	1	6.45	7.45	益 城 一	世 森 五 郎
東 通 村	"	田 名 部 ② 1211	7.00	10.00	沢 野 信 吾	工 藤 市 郎
風 間 浦 村	"	1・36	7.00	9.00	中 津 正 一	佐 藤 正 博
佐 井 村	青 年 研 修 所	1	8.30	10.00	樋 口 潔	奥 本 好 勝
脇 野 沢 村	役 場	1・73	8.00	10.00	白 尾 昭 三	高 橋 栄 三 郎
三 戸 町	公 民 館	2111	7.30	9.00	浅 木 三 司	久 慈 豊
五 戸 町	役 場	62	7.00	9.30	小 沢 克	川 村 幸 男
田 子 町	中 央 公 民 館	265・241	7.30	10.00	坂 上 口 仁	裾 島 茂
名 川 町	役 場 会 議 室	601	7.00	8.30	川 守 田 貞 雄	沢 口 五 十 吉
南 部 町	役 場	三 戸 2321	7.30	9.30	佐 々 木 一 志	留 目 博
階 上 村	"	1	7.00	10.00	坂 本 明	茨 島 和 子
福 地 村	"	1・32・114	6.30	8.30	大 下 与 助	佐 々 木 晃

開票速報時刻（予定）に関する調（続）

市 町 村 名	開 票 の 場 所	電話番号	開 票 開 始	開 票 終 了	主 任	副 主 任
南 郷 村	中 央 庁 舎	中沢 7・44	7.30	9.00	坂 本 昭 夫	市 川 勤
倉 石 村	役 場	1	7.00	8.00	竹 原 喜 敬	三 浦 孝 一
新 郷 村	”	ヒライ 1	7.00	9.00	浅 野 三 男	村 上 芳 夫

