

選挙の記録

昭和34年4月 23日 県議会議員選挙
30日 市町村長及議員選挙

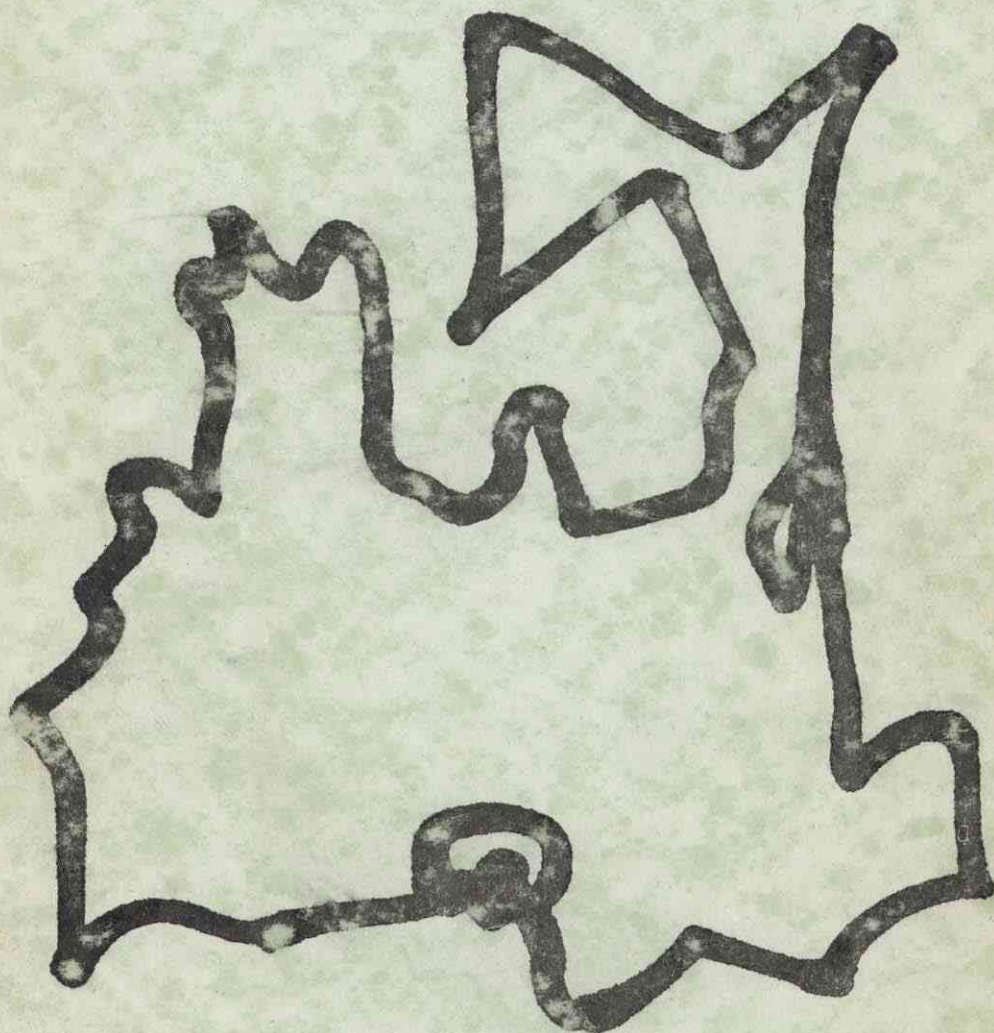

青森県選挙管理委員会

選挙の記録

昭和34年4月 23日 県議会議員選挙
30日 市町村長及議員選挙

青森県選挙管理委員会

昭和21年以降

各種選挙投票率一覽表

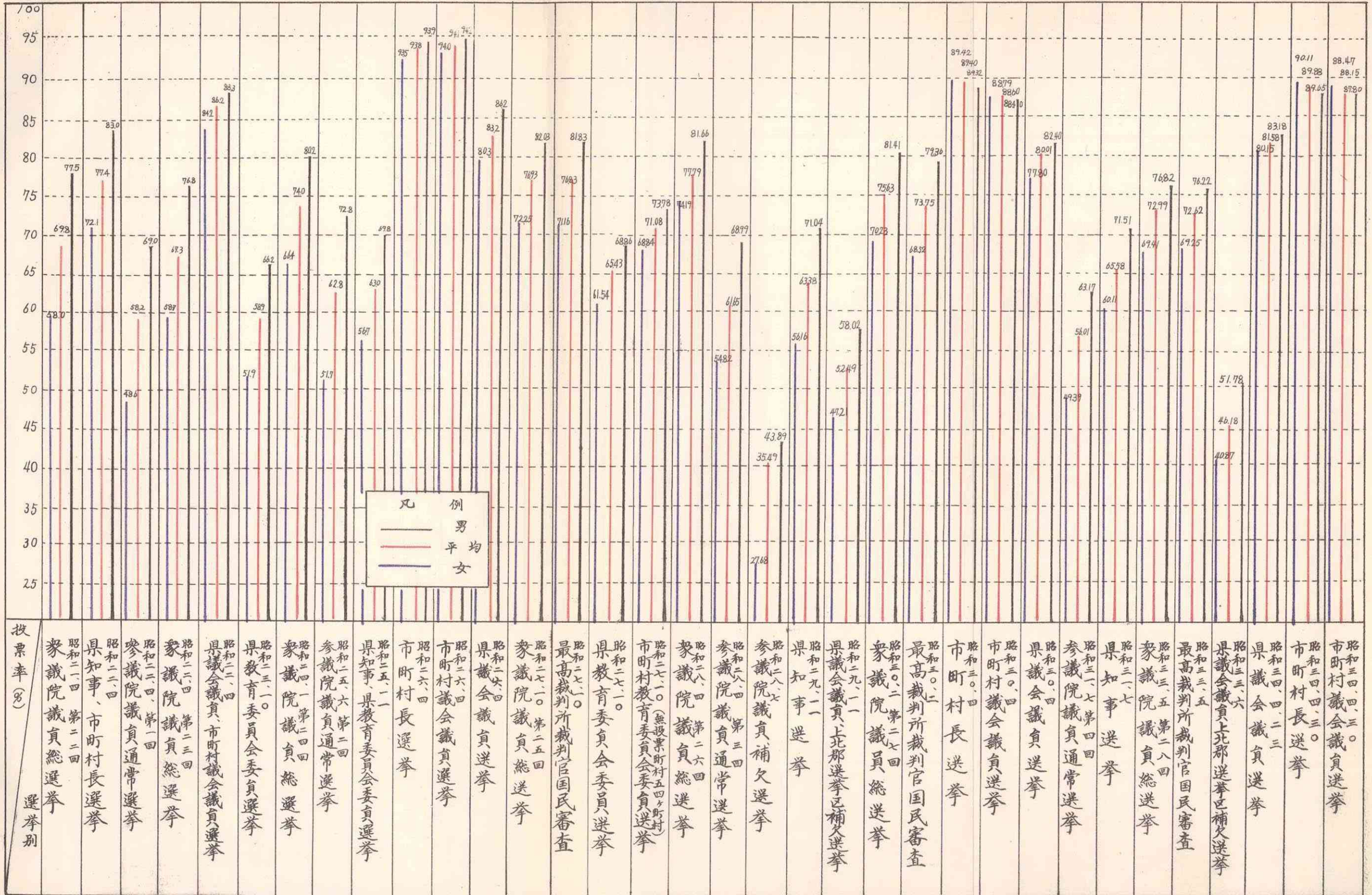

は し が き

本年4月には、戦後4度目の地方選挙が行われた。

今次も地方選挙の期日を統一するため「地方公共団体の議会の議員及び長の選挙期日等の臨時特例に関する法律」が公布施行され、これにより本県では4月23日に県議会議員の選挙が行われ、4月30日には、36市町村の長（うち9市町村では議会議員の補欠）、37市町村の議会議員の一般選挙が行われて、ここに戦後4度地方自治確立への第一歩が踏み出されたのであつた。

今回の地方選挙は、住民にとつてもつとも身近かな直接関係の深い選挙であることはいふまでもないが、近年来盛んにいわれている「地方自治の危機」をいかにしてのりこえ、地方自治を真に住民のものとするいわゆる自治の荷い手を選ぶ重大な使命があつた。地方財政の貧困に端をなした過去数次の制度改革は、いわば一時的な対策であつて、根本的な改革は今後の問題として残されている。それは単に財政的な見地からする改革に止らず、地方自治制度そのものの在り方からする大改革となつて表面化してくるであろうが、ここに今回の選挙の重要性が一層鮮明となつてくるのである。

この冊子は、この重要で身近かな地方選挙の結果を集録したものである。すでに上梓された各種の選挙結果調とともに選挙に関する調査研究の参考となれば幸である。

青森県選挙管理委員会

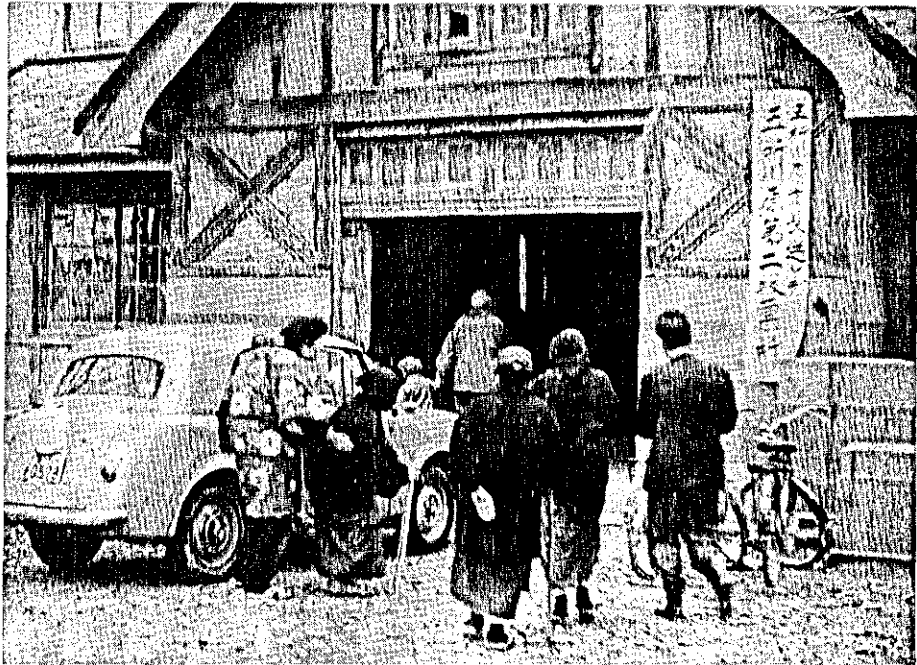

おばあさんも清き一票



遠距離からハイヤーで投票所へ赴く老人



明日への生活を託すこの一票

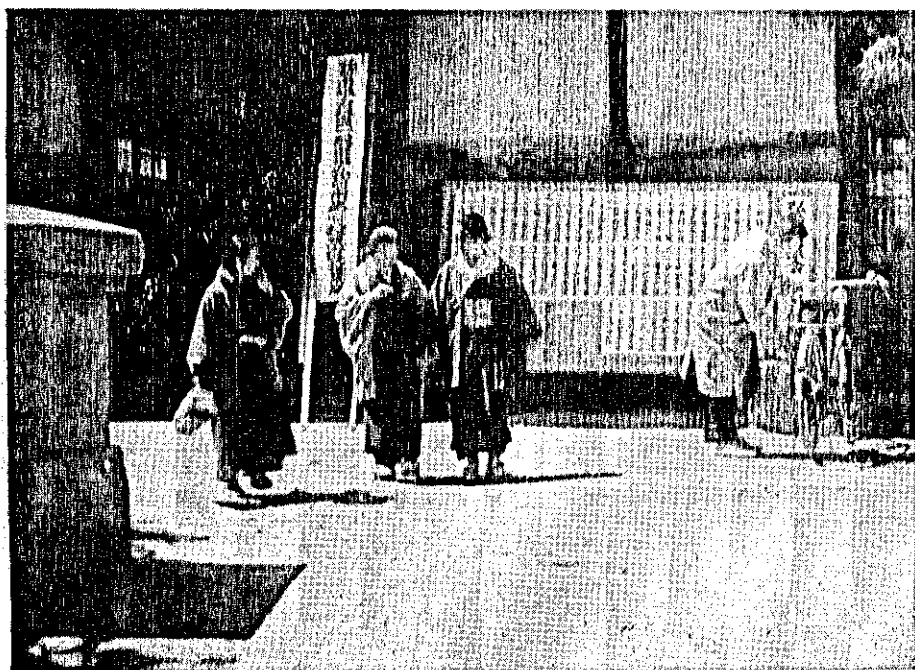

投票をすませて帰る選挙人

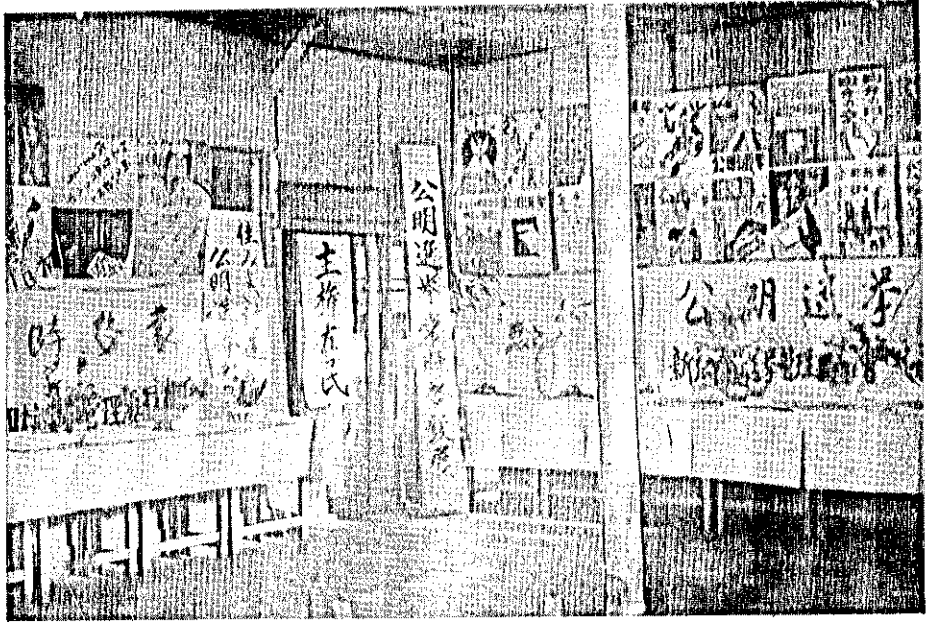

選挙ポスター展

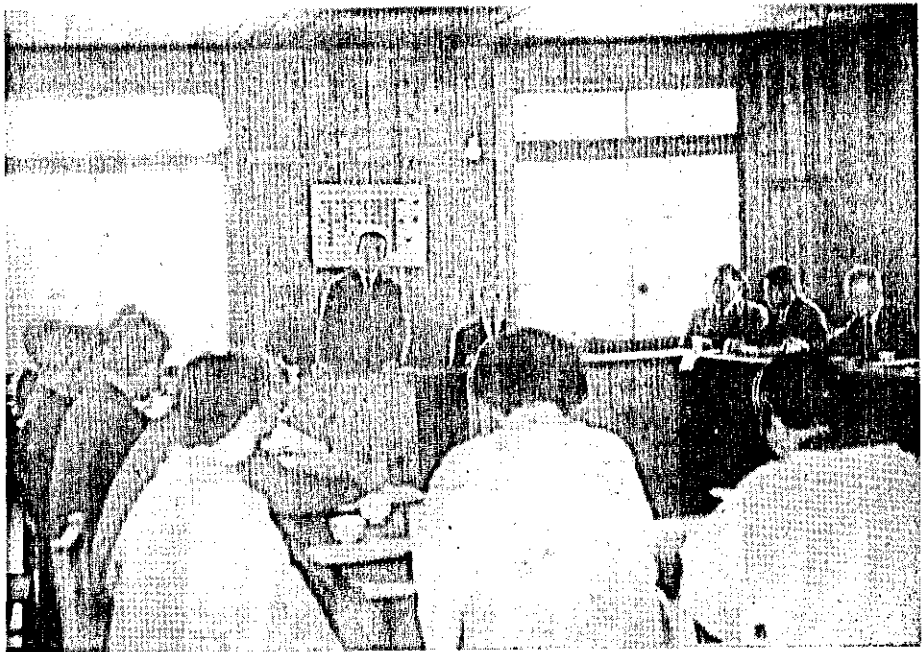

公明選挙座談会風景

事前運動 を防止 しましょう



青森県選挙管理委員会
青森県公明選挙推進協議会
青森県事前運動防止対策協議会



選挙は金のかかるものと云われています。候補者が使う金は法律で制限されています。

あなたはねらわれている！

- 4、お父さんや、お兄さんが、五十円か百円の会費でペロペロに酔つてきました。この酒も、もしこれを飲ませた人が現職の長や、議員又はこれから立候補をしようとする人であった場合は、全く危険なことですよ。お父さんやお兄さんは、もつとしつかりしないで。
- 5、品評会や演芸会等に優勝カップや優勝旗が並びますが、これもよく気を付けなければいけません。余り直接関係のない人からも寄贈されていませんか。
- 6、お母さんの、貸切りバスの団体旅行は、一泊で三百円だそうですが安いのも道理です。その大部分が、何某候補者負担または、候補者となろうとする人が負担したとのことです。これはもう事前運動の臭いどころではありません。燃え始めたようです。この火は早く消しましょう。

しかし実際選挙のとき

本当に金のかかるのは、次の選挙に出るため事前運動をするために使う金が大いのです。前に書きましたように、候補者の中には、あらゆる機会とか場所を利用して、自分の名前を売ることに努める人がおられます。悪質な政治プロカーは、逆にこれを利用して、候補者となろうとする人からあれこれ金を引き出すことに躍起となります。私達選挙人は、このような政治プロカーに巻きこまれては大変です。買収は行なつた者も、受けた者も罰せられるのです。選挙が近づくに従つて、ますます事前運動が盛んになると思います。軟弱な選挙人の態度は、常にねらわれることとなります。正しい政治は、みなさんが公明選挙を実現することによつて始めて約束されまされいな選挙ができますよう御協力下さい。

☑一人でも多くの人が見るように、お隣へも回覧して下さい。

回 覧

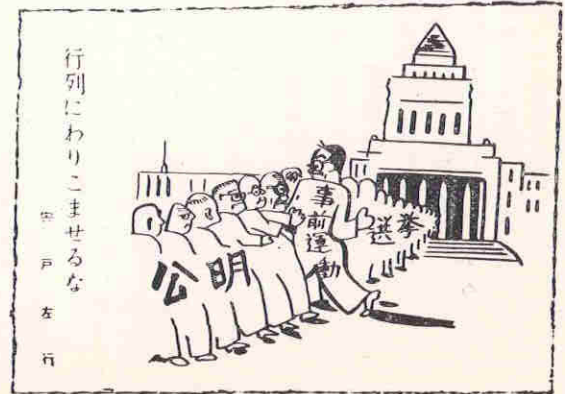

行列にわりこませるな

行 列 に わ り こ ま せ る な

夜汽車の中で！

汽車の旅は、大変疲れるものです。特に夜汽車は大変です。この汽車の中で他人が眠っているのもお構えなしに、酒に酔われて大声で歌をうたい出す人がでてきました。しかも一人ではなく四人もです。今まで眠っていた近所の空席の人達も、一体何事が起きたかと思いを覚すのですが、その騒然たる様子を見ても誰一人として立上つて彼等に注意をする人もなく、しづい顔をしてまた眠ることに専念します。天下を乗取つたかのように賑やかな彼等の酒盛りが続き、なかなかすくには止みそうにもありません。公衆道徳も新生活運動もこの人達には全く通じないようです。今少しこの人達にお附合ひして下さい。もう少しの辛抱です。そろ出てきました。

- A 今の村長、あれは一体何たるザマだ。一体この四年の間に何をしたか。
 B 何をしたつて、結局税金だけ高くなつた。
 C 選挙のときは大した公約だったが。



供 応 (女衆より供へるお衆)
 「私は50円分以上飲めなかつたぞ」
 眞 正 正 義

C 何んと云つても人物だでは、第一太腹だ、村の一級品だ。
 D 飲ませだ酒だば二級でねな。
 A 二級だつて、冗談でね。俺が飲まされたときは濁酒だ。
 B 人のみで酒を愛するんだな。
 D 今度隣部落から立候補するYはオール一級でいくそうだ。
 A 選挙で酒借しみる奴は今度から御免だ。
 C これで今の村長二百票たば損したな。
 A あの酒借しみだばマイネナ！
 この後がまだ続くのですが、結局衆議一決したところは、今度の選挙は一級酒のY候補一本で進むことにしたようです。みなさんはこれを読んでどのような感じをお持ちになりましたか、濁酒以上に濁っているのはこの四人の心です。選挙とは飲ませるもの、金を貰うものと決めこんでいるこの人達には、事实上その村に居住しても、村政に対する批判または不平すら云う資格がないのです。国民の最も貴重な一票が、若し酒の代償として取引されたとしたら、どうなるのでしょうか。結果は必ず悪い政治となつて我々選挙人にはね返つてくるのです。以上は選挙人の政治に対する無自覚が生ん

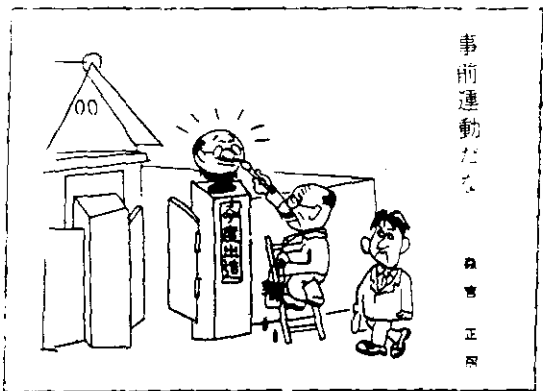

事前運動だぞ 眞 正 正 義

演技過剰



だ笑えない実話です。今年は県議会議員の選挙は四月二十三日、市町村長及び議員の選挙は四月三十日に、また六月上旬には参議院議員の選挙が行なわれることになつています。これらの選挙のための事前運動と思われれるものが行なわれていませんか。選挙運動が許されるのは、選挙の期日が告示され、本人が立候補届出すればできるのですが、それ以前の運動は、事前運動として法律違反になります。お互いがこの事前運動に巻き込まれないように注意しましょう。

事前運動はこのようにして行なわれるのです！

- 1、元且や成人の日、全く知らない人から年賀状やお祝いの葉書がきたことがありますか。直接券の選挙に投票をお願い云々と書いてなくても、事前運動らしい臭いがするようです。
- 2、卒業式とかいろいろの会合に出席して祝辞をやる人が多いことにお気づきになりませんか。
- 3、慶弔祝や葬祭等に、何々議員と大きな名前を付けた花輪をみかけませんでしたか、やはり事前運動の臭いがするようです。

目 次

その一 青森県議会議員一般選挙

1. 県議会議員選挙事務日程表	1
2. 県議会議員一般選挙各選挙区別選挙長同代理者調	3
3. 候補者(当選人)氏名等に関する調	4
4. 投票及び開票結果に関する調	8
1. 投票調	8
2. 開票調	11
3. 候補者得票数調	14
4. 無効投票調	19
5. 仮投票に関する調	22
6. 点字投票に関する調	22
7. 代理投票に関する調	23
8. 不在者投票に関する調	23
(イ) 不在者投票の事由に関する調	23
(ロ) 不在者投票の受理不受理に関する調	24
(ハ) 不在者投票管理者別不在者投票に関する調	24
9. 投票所に使用した施設に関する調	24
10. 開票区に関する調	24
5. 候補者に関する調	25
1. 候補者の届出に関する調	25
2. 党派別男女別候補者数に関する調	25
3. 党派別新前元別候補者数に関する調	25
4. 職業別候補者数に関する調	25
5. 年令別候補者数に関する調	26
6. 当選人に関する調	26
1. 党派別男女別当選人数に関する調	26
2. 党派別新前元別当選人数に関する調	26
3. 職業別当選人数に関する調	26
4. 年令別当選人数に関する調	27
5. 党派別男女別得票数に関する調	27
7. 落選人に関する調	27
8. 立会演説会の開催度数に関する調	27
9. 個人演説会の会場及びその使用度数に関する調	28
10. 立会演説会における演説の順序並びに日時及び会場に関する調	28
1. 東津軽郡選挙区第一班立会演説会順序決定表	28
2. 西津軽郡選挙区第一班立会演説会順序決定表	29
3. 南津軽郡選挙区第一班立会演説会順序決定表	31
4. 北津軽郡選挙区第一班立会演説会順序決定表	33
5. 上北郡選挙区第一班立会演説会順序決定表	35
6. 下北郡選挙区第一班立会演説会順序決定表	36
7. 三戸郡選挙区第一班立会演説会順序決定表	37
8. 青森市選挙区	39
(イ) 青森市選挙区第一班立会演説会順序決定表	39
(ロ) 青森市選挙区第二班立会演説会順序決定表	40

9. 弘前市選挙区	42
(イ) 弘前市選挙区第一班立会演説会順序決定表	42
(ロ) 弘前市選挙区第二班立会演説会順序決定表	44
10. 八戸市選挙区第一班立会演説会順序決定表	45
11. 黒石市選挙区第一班立会演説会順序決定表	47
12. 五所川原市選挙区立会演説会順序決定表	47
13. 十和田市選挙区第一班立会演説会順序決定表	48
14. 三沢市選挙区第一班立会演説会順序決定表	48
11. 選挙運動に関する支出金額の制限額に関する調	49
12. 選挙運動に関する収入及び支出の報告書に関する調	49
1. 青森市選挙区における各候補者の報告書要旨	49
2. 弘前市選挙区における各候補者の報告書要旨	52
3. 八戸市選挙区における各候補者の報告書要旨	56
4. 黒石市選挙区における各候補者の報告書要旨	60
5. 五所川原市選挙区における各候補者の報告書要旨	61
6. 十和田市選挙区における各候補者の報告書要旨	63
7. 三沢市選挙区における各候補者の報告書要旨	64
8. 東津軽郡選挙区における各候補者の報告書要旨	65
9. 西津軽郡選挙区における各候補者の報告書要旨	67
10. 南津軽郡選挙区における各候補者の報告書要旨	70
11. 北津軽郡選挙区における各候補者の報告書要旨	72
12. 上北郡選挙区における各候補者の報告書要旨	74
13. 下北郡選挙区における各候補者の報告書要旨	76
14. 三戸郡選挙区における各候補者の報告書要旨	78

その二 市町村長選挙

1. 市町村長及び市町村議会議員選挙事務日程表	81
2. 4月30日選挙執行の市町村調	85
3. 投票調	87
4. 開票調	88
5. 候補者得票数等に関する調	89
6. 党派別当選人数調	93
7. 党派別得票数調	94

その三 市町村議会議員一般選挙

1. 投票調	95
2. 開票調	96
3. 候補者得票数等に関する調	97
4. 党派別当選人数調	137
5. 党派別得票数調	139
6. 候補者に関する調	141
1. 候補者の届出に関する調	141
2. 党派別男女別候補者数に関する調	141
3. 職業別候補者数に関する調	141
4. 年齢別候補者数に関する調	142

7. 当選人に関する調	142
1. 党派別男女別当選人数に関する調	142
2. 職業別当選人数に関する調	142
3. 年齢別当選人数に関する調	143
8. 無効投票等に関する調	143
1. 無効投票に関する調	143
2. 仮投票に関する調	143
3. 点字投票に関する調	144
4. 代理投票に関する調	144
5. 不在者投票に関する調	144
(イ) 市町村長選挙の不在者投票の事由に関する調	144
(ロ) 市町村議会議員選挙の不在者投票の事由に関する調	145
(ハ) 不在者投票の受理不受理に関する調	145
(ニ) 不在者投票管理者別不在者投票に関する調	145
9. 投票所に使用した施設に関する調	146
10. 立会人等に関する調	146
1. 立会人に関する調	146
2. 投票管理者及び投票所事務従事者に関する調	146
3. 選挙長及び選挙会事務従事者に関する調	147
11. 市町村長選挙立会演説会の開催計画に関する調	147
12. 個人演説会の会場使用度数に関する調	148
13. 新聞広告に関する調	148

そ の 一

青森県議会議員一般選挙

1. 県議会議員選挙事務日程表

月日	曜	期前(後)	県選挙管理委員会	市町村選挙管理委員会
3.15	(日)	39	県選挙管理委員会招集	
16	月	38	市町村選挙事務打合せ	
4.8	水	15	<p><u>選管</u></p> <p>選挙告示(臨特法二) 選挙長同職務代理者の選任及びその住所、氏名の告示(法七五三、令八〇、八一) 法定選挙運動費用額の告示(法一九六) 開票区の設定及び告示(法一八二、三) 投票用紙等様式決定告示(法四五二) 立会演説会開催計画の決定告示(条例五一) 補充選挙人名簿の調製等に関する決定告示(法二七三) 実費弁償及び報酬の額一部改正の告示(法一九七の二) 県選挙事務局出張所設置規程の告示</p> <p><u>選挙長</u></p> <p>立候補届受付場所の告示 立候補届受付開始(法八六) 立候補届、辞退届等に伴う告示、報告及び通知(法八六八、令九二四) 立候補者の氏名等を市町村選管及び住所地市町村長へ通知(令九二) 立候補者の被選挙権等の資格要件を住所地(要すれば本籍地)市町村長(照会)</p>	<p><u>選管</u></p> <p>投票管理者、同職務代理者の選任及びその住所、氏名の告示(法三七、令二四、二五) 開票管理者、同職務代理者の選任及びその住所、氏名の告示(六一二、令六七、六八) 現に効力を有する選挙人名簿の閲覧の告示(法二六五) 投票所開閉時刻の特例告示(法四〇二) 不在者投票用紙交付場所等の告示 立候補者及び候補者の死亡、辞退等の異動を投票管理者及び開票管理者へ通知(令九二六) <u>不在者投票管理者</u> 不在者投票請求受付開始(令五〇、五一)</p>
9	木	14	立会演説会参加申出期限(県規程四一) 同 演説順序のくじ執行(県規程五一)	
10	金	13		補充選挙人名簿調製現在日 公営施設使用個人演説会開始(法一六三)
11	土	12		補充選挙人名簿登録申請開始 現に効力を有する選挙人名簿閲覧開始(法二六五) 立会演説会周知用ポスター掲示(条例一〇)
12	(日)	11		
13	月	10		補充選挙人名簿登録申請終日 現に効力を有する選挙人名簿閲覧終日 立会演説会開始
14	火	9		
15	水	8		補充選挙人名簿調製終日 氏名掲示場所の告示(県規程二一) 同掲載順序のくじ執行の日時、場所の告示(県規程三一)
16	木	7	立候補届締切日(法八六)	補充選挙人名簿縦覧開始 氏名掲示の掲載順序のくじの執行(特例政令六)

県議会議員選挙事務日程表 (続)

月日	曜日	期日 (前(後))	県選挙管理委員会	市町村選挙管理委員会
17	金	6		
18	土	5	選挙会の場所, 日時の告示(法七八) 選挙立会人たるべき者が十人をこえたとき及び 同一政党に属する候補者の届出にかかる者が二 人をこえたときのくじ執行の場所, 日時の告示 (法七六)	補充選挙人名簿縦覧終日 投票所の告示(法四一) 開票の場所, 日時の告示(法六四) 開票立会人たるべき者が十人をこえたとき 及び同一政党に属する候補者の届出にかか る者が二人をこえたときのくじ執行の場所 日時の告示(法六二七)
19	(日)	4		補充選挙人名簿異議決定期限
20	月	3	補充立候補締切日(法八六三)	補充選挙人名簿確定日 同名簿確定登録人員の報告(令二二一) 氏名掲示開始(法一七四一) 開票立会人届出終日(法七六) 投票立会人の選任及び通知(法三八) 投票立会人の住所, 氏名等を投票管理者へ 通知(令二六)
21	火	2	選挙立会人たるべき者が十人をこえたとき及び 同一政党に属する候補者の届出にかかる者が二 人をこえたときのくじ執行(法七六)	開票立会人たるべき者が十人をこえたとき 及び同一政党に属する候補者の届出にかか る者が二人をこえたときのくじ執行(法六 二六)
22	水	1	候補者辞退届締切日(法八六七)	不在者投票請求終日 選挙人名簿(抄本)を投票管理者へ送付(令 二八) 投票所開設準備完了 投票所内の氏名掲示の調製準備完了 投票所入場券交付終日(令三一) 投票所を設けた場所の入口から約百メー トル以内のポスター撤去(法一四七二) 立会演説会終日
23	木	0	投票日 選挙会執行 当選人の報告(法一〇一) 当選告知及び当選人の住所, 氏名の告示 (法一〇一 ^二) 当選証書附与及び告示(法一〇五 ^{二, 三})	投票執行 投票結果速報 開票結果速報
24	金	1	選挙会執行準備完了	開票結果報告書を選挙長へ提出 (法六六 ^三 県規程四一)
25	土	2	選挙会執行 当選人の報告 当選告知及び当選人の住所, 氏名の告示 当選証書の附与及び告示	
28	火	5	〈請負等の関係を有しなくなった旨の届出期限 (法一四)〉	
30	木	7	請負等の関係を有しなくなった旨の届出期限	
5. 7	木	14	選挙効力の異議申立期限(法二〇二)	
8	金	15	選挙運動費用収支報告書提出期限(法一八九)	
9	土	16	当選効力の異議申立期限(法二〇六)	
10	(日)	17	供託物の還付(令九三二)	

2. 県議会議員一般選挙各選挙区別選挙長同代理者調

選挙区	選挙長		選挙長職務代理者	
	氏名	住所	氏名	住所
青森市	武田 澄江	青森市大字石江字平山19番地	柿崎 実	青森市大字造道字浪打93番地
弘前市	神山 隆文	弘前市大字山下町13番地	佐藤 岩太郎	弘前市大字高士見町11の23番地
八戸市	船越 宜雄	八戸市大字常海町1番地	時田 三千蔵	八戸市大字番町12番地
黒石市	後藤 多助	黒石市大字温湯字鶴泉61番地	北山 旅	黒石市大字浅瀬石字瀧川245番地
五所川原市	千葉 千代吉	五所川原市字旭町41番地	笹森 征次郎	五所川原市大字七ッ館字鶴ヶ沼210番の1号
十和田市	中野渡 喜代美	十和田市大字深持字松森45番の2	益川 東太郎	十和田市大字三本木字館生町25番の1
三沢市	月錦 文吉	三沢市大字三沢字浜通り145番地	石橋 正司	三沢市大字犬落瀬字古間木25番地
東津軽郡	木津 喜之作	東郡今別町大字今別字今別169番地	奈良 英八	東郡野内村大字浅虫字山下143番地
西津軽郡	石川 民五郎	西郡木造町大字菊川字柳1番地	葛西 謙助	西郡鰭ヶ沢町大字芦花町字尾上崎10番地
南津軽郡	福井 勉	南郡藤崎町大字藤崎字上川原122番地	山内 伝三郎	南郡浪岡町大字浪岡字若松8番地
北津軽郡	八木橋 芳房	北郡板柳町大字深味字深宮18番の3	吉川 正雄	北郡中里町大字湯島9番地
上北郡	島谷 清四郎	上北郡野辺地町大字野辺地字野辺地265番の1号	福館 恵	上北郡七戸町字寺裏28番地
下北郡	村木 隆吉	下北郡田名部町大字田名部字小川町45番地	松館 敏樹	下北郡大湊町大字大湊字水の上通16番地
三戸郡	山口 英男	三戸郡三戸町大字八日町18番地	久慈 房治	三戸郡山子町大字田子字田子19番地

(注) 各選挙区の区域は郡市の区域によるも、中津軽郡は弘前市選挙区に編入されている。

3. 候補者(当選人)氏名等に関する調

選挙区	当落の別	新元別	氏名	住所	生年月日	党派	職業
青森市	当選	新	寺山 武四郎	青森市大字神館字千刈163	明治44.10.24 1911.47	自民	農業
	"	前	米沢 鉄五郎	青森市大字柳町15	" 29.7.15 1896.62	"	薬局経営
	"	新	関 晴 正	青森市大字浦町字野脇91	大正12.11.26 1923.25	社会	団体役員
	"	前	千葉 民 蔵	青森市大字造道字浪打27	明治45.7.8 1912.46	"	東北電力社員
	"	元	塩谷 真 吉	青森市大字新舘貝町126	" 30.2.28 1897.62	自民	海産物商, 丸水青森魚市場株式会社社長
	"	"	白鳥 大 八	青森市大字荒川字柴田21	大正元.8.20 1912.46	"	会社重役
	"	前	山口 寅 三	青森市大字古川字美法30	明治35.3.28 1902.57	無	映画興業
	落選(次点)	元	三上 兼四郎	青森市大字六枚橋字磯打12の1	" 41.5.16 1903.50	自民	団体役員
	"	"	桜田 一 義	青森市横山町184	" 38.7.29 1905.53	"	鉱業
	"	"	太田 堯	青森市大字駒込字見吉176	" 30.12.5 1877.61	"	農業
	"	前	松尾 常 助	青森市大字安方町192の2	" 33.4.20 1900.59	"	漁業
	"	新	最上 孝 悦	青森市大字神館字篠田251	大正13.9.21 1924.34	無	団体役員
	"	元	東 正 義	青森市大字原別字上海原43	明治44.11.10 1911.47	自民	漁業
弘前市	当選	前	相馬 五 郎	弘前市大字鍛冶町30の1	明治38.3.19 1905.59	自民	税理士
	"	"	中村 富士夫	" 大字若党町23	" 42.1.1 1902.57	"	東北建材株式会社常務取締役
	"	新	石田 喜一郎	中津軽郡岩木村大字高屋字本宮499	" 30.2.5 1897.62	無	農業
	"	前	秋元 岩五郎	弘前市大字大和沢字沢田206の1	" 36.4.17 1903.56	"	"
	"	"	藤田 重 雄	" 大字独狐字松ヶ沢112の2	" 39.5.15 1884.52	自民	"
	"	新	轟 泰 謙	" 大字塩分町33	" 40.2.14 1909.52	無	医師
	落選(次点)	前	斎藤 篤 意	" 大字堀越字宮本101	大正4.6.30 1915.43	"	農業
	"	"	対馬 得 一	" 大字折笠字法立堂129の1	明治36.2.1 1903.56	自民	"
	"	新	横山 準 三	" 大字代官町26	" 35.1.10 1902.57	社会	整復師
	"	元	土屋 雅 夫	" 大字石渡字玉水23	" 35.10.30 1902.36	無	商業
	"	新	川村 清 明	" 大字高杉字阿部野5の1	昭和4.6.12 1929.29	社会	農業, 精米業
	"	"	鳴海 勘 正	中津軽郡岩木村大字1丁田字村元542の7	明治42.8.25 1909.49	無	会社重役
	"	"	白取 善 三	弘前市大字薬師堂字熊木19の2	大正10.12.20 1921.27	"	大成軽ブロック株式会社取締役社長
八戸市	当選	新	秋山 翠二郎	八戸市大字鮫町字上鮫59	明治43.2.22 1910.47	無	漁業, 八戸漁業協同組合連合会長 青和銀行取締役

候補者（当選人）氏名等に関する調（続）

選挙区	当落の別	新前元別	氏名	住所	生年月日	党派	職業
八戸市	当選	新	岩岡三夫	八戸市大字六日町10	昭和6.4.5 1931.28	無	八戸青年会議所 団体役員
	"	前	大島勇太郎	" 大字尻内町字張田 48の1	明治33.1.25 1900.59	自民	農 業
	"	元	佐々木秀文	" 大字小中野町上左比 代2の10	大正9.3.5 1920.39	社会	会 社 員
	"	前	中村拓道	" 大字糠塚字古常泉下 18	明治44.4.22 1911.98	自民	青森県養蚕農業協 同組合長、団体役 員
	落選 (次点)	新	川村喜一	" 大字市川町字尻引65	大正9.6.9 1920.38	"	農 業
	"	前	高谷金五郎	" 大字湊町字久保6	明治27.10.27 1894.64	"	漁 業
	"	"	寺下岩藏	" 大字小中野町字中条 10の25	" 39.3.15 1904.53	"	無 職
	"	新	沢田繁藏	" 大字緑町16	大正9.7.18 1920.38	社会	団体役員
"	"	相馬寒六郎	" 大字町組町19番地	明治36.1.11 1901.54	共産	商 業	
黒石市	当選	新	中村亀吉	黒石市大字中町12	明治34.8.8 1901.57	自民	酒 造 業
	"	新	宇野良作	黒石市大字上十川字留岡 1の49	大正8.4.14 1919.40	"	農 業
	落選 (次点)	元	柴田久次郎	" 大字甲裏町21	明治34.7.17 1901.57	共産	外 交 員
	"	新	伊藤正	" 大字横町8	大正元.11.17 1912.96	社会	無 職
五所川原市	当選	新	原清司	五所川原市大字新宮字岡田 99	明治43.3.24 1902.49	自民	農 業
	"	"	佐々木栄造	" 宇田町7	大正9.12.16 1920.38	無	陸奥燃料株式会社 社長
	落選 (次点)	"	秋田正	" 字敷島町22	" 元2.27 1902.97	"	農 業 団体役員
	"	前	阿部敏雄	" 大字羽野木沢字 実吉9	明治30.10.12 1897.61	自民	農 業
	"	新	雨森永一	" 大字原子字山元 74	" 37.1.14 1902.55	無	建 設 業
	"	"	石岡幸一郎	" 岩木町22	大正11.12.1 1922.36	社会	国鉄職員
十和田市	当選	前	小山田茂	十和田市大字相坂字小林 84の4	明治44.9.6 1911.47	自民	農 業
	"	"	菅原光珀	" 大字三本木字稲生 町16	" 31.7.23 1898.60	"	林 産 業
	落選 (次点)	新	林又二郎	" 大字三本木字南金 崎官地	大正10.11.4 1921.37	共産	新聞記者
三沢市	当選	前	北村正哉	三沢市大字三沢字平畑 64の13	大正5.5.3 1916.42	自民	商 業
	落選 (次点)	新	森岡とし	" 大字三沢字上久保31	昭和44.8.28 明治 1911.60	無	無 職
東津軽郡	当選	前	小野清七	東津軽郡蓬田村大字瀬辺地 字田浦393	明治44.1.18 1911.48	自民	農 業
	"	新	森豊秀	" 野内村大字浅虫字 坂本51	" 35.4.1 1902.57	無	無 職

候補者(当選人)氏名等に関する調 (続)

選挙区	当落の別	新元別	氏名	住所	生年月日	党派	職業
東津軽郡	落選(次点)	元	田中助蔵	東津軽郡平内町大字東田沢字田沢50	明治21.12.26 1888,70	自民	漁業
	"	前	丸山元三郎	" 今別町大字今別32の1	" 31.4.2 1898,6	"	医師
	"	新	船橋祐太郎	" 平内町大字清水川字和山84の5	大正8.10.13 1919,39	社会	国鉄職員
	"	"	山谷繁雄	" "字小湊字小湊24の3	明治43.6.17 1908,98	自民	農業
西津軽郡	当選	新	原田正司	西津軽郡森田村大字森田字月見野159	明治36.9.27 1903,55	無	農業
	"	"	脇川利勝	" 深浦町大字北金ヶ沢字塩見形127	大正12.9.9 1923,35	自民	建設業
	"	元	毛内豊吉	" 車力村大字豊富字千貫5	明治45.2.27 1912,47	"	酒造業
	"	新	斎藤豊三郎	" 鱒ヶ沢町大字中村町字中山ノ井139	" 31.12.22 1898,60	"	農業
	落選(次点)	"	保村清光	" 鱒ヶ沢町大字舞戸町字上富田109	大正14.11.18 1925,33	社会	物品販売業
	"	"	工藤吉之助	" 車力村大字車力字老森63	明治34.7.15 1901,57	自民	農業
	"	前	三橋儀郎	" 木造町大字菊川字八橋100	" 39.10.4 1906,52	"	"
	"	"	福士繁喜	" 森田村大字上相野字吉見49	" 35.4.10 1902,57	"	"
"	新	盛清	五所川原市布屋町48の1	大正8.7.19 1919,39	共産	政党役員	
南津軽郡	当選	新	佐藤誠治	南津軽郡田舎館村大字畑中宇上野172	大正4.4.9 1915,94	無	農業
	"	前	山谷清作	" 平賀町大字館田字前田40の3	明治31.1.24 1896,6	自民	弘南鉄道株式会社取締役沖浦温泉株式会社取締役社長
	"	"	小倉豊	" 浪岡町大字北中野字天王76	大正3.6.1 1914,47	"	農業
	"	新	外川豊造	弘前市大字和徳字浪元313	明治44.6.10 1911,47	"	会社役員
	落選(次点)	前	浅利崇	南津軽郡常盤村大字常盤字五宮本29	" 41.2.7 1908,57	"	団体役員
	"	新	山口末作	" 尾上町大字新屋町字村元33の2	" 34.9.2 1915,57	社会	農業
	"	"	唐牛甚四郎	" 藤崎町大字藤崎字白子117	大正4.8.2 1915,93	無	"
"	"	西谷末七	" 尾上町大字尾上字栄松90	明治40.7.4 1907,57	共産	政党役員	
北津軽郡	当選	新	花田一	北津軽郡金木町大字金木字朝日山320	大正8.9.27 1919,39	無	農業
	"	前	外川鶴松	" 板柳町大字板柳字土井345の2	明治36.10.2 1903,55	自民	"
	"	"	珍田福伍郎	" 金木町大字喜良市字桔梗野22の1	大正5.2.15 1916,43	"	製材業
	落選(次点)	元	斎藤俊治	" 板柳町大字夕顔関字長田178の2	明治24.8.20 1891,69	"	農業
	"	新	竹内正一	" 中里町大字田茂木字若宮768	" 43.2.13 1902,49	社会	"
	"	"	長尾清	" 金木町大字藤枝字三春941の1	大正6.10.20 1917,11	無	"

候補者(当選人)氏名等に関する調 (続)

選挙区	当落の別	新前元別	氏名	住所	生年月日	党派	職 業
上北郡	当選	新	岡 山 久 吉	上北郡甲地村字上笹橋3の1	明治43. 3. 5 1910, 49	自民	農 業
	"	前	工 藤 正 六	" 七戸町字前川原9	大正 6. 1. 16 1917, 87	"	南部鐵貫鉄道代表取締役
	"	"	三 村 泰 右	" 百石町字明下堂30の10	明治30. 10. 29 1897, 61	"	農 業
	"	新	谷 内 一 雄	" 上北町大字上野字南谷地26	昭和 6. 9. 6 1931, 27	"	商 業
	"	"	工 藤 一 成	" 七戸町字館野70	明治39. 11. 12 1906, 53	社会	木 材 業
	落選(次点)	"	小 原 平 太 郎	" 六戸町大字大落瀬字明土1の3	大正 4. 1. 20 1915, 44	自民	商業(百貨店)
	"	元	鈴 木 稔	" 野辺地町大字野辺地字野辺地261の1	明治27. 5. 21 1894, 64	"	齒 科 医
"	新	横 浜 富 雄	" 野辺地町大字野辺地字野辺地401	" 32. 7. 19 1899, 59	"	酒類, 食料品販売業	
下北郡	当選	新	河 野 幸 藏	下北郡田名部町大字田名部字御町77	大正 2. 5. 14 1913, 45	自民	青森塩業株式会社取締役
	"	"	佐 藤 健 次	" 大湊町大字大湊字大道下16	明治38. 6. 12 1905, 52	無	財団法人青森県教育厚生会理事長
	"	前	古 瀬 兵 次	" 大畑町大字大畑字筒万坂10	" 36. 1. 18 1903, 56	自民	大日本材株式会社社会会長, 大畑遠洋漁業協同組合長
	"	"	中 島 清 助	" 田名部町大字田名部字本町8	" 33. 7. 7 1900, 58	"	酒 造 業
	落選(次点)	"	山 内 啓 助	" 大湊町大字大湊字大沢23の34	" 34. 4. 17 1901, 58	"	漁業会社重役
	"	新	石 鉢 勝 治	" 田名部町大字田名部字海老川29の2	" 43. 12. 17 1910, 49	無	農 業
三戸郡	当選	前	三 浦 道 雄	三戸郡五戸町字古堂3	大正 7. 11. 12 1918, 40	自民	会社役員
	"	"	沢 田 操	" 三戸町大字斗内字清水田114	明治37. 3. 1 1904, 55	"	団体役員
	"	"	小 坂 甚 義	" 新郷村大字戸来字小坂25	大正 8. 8. 29 1919, 39	"	農 業
	"	新	太 田 勝 美	" 五戸町大字手倉橋字北手倉橋16	明治32. 2. 26 1899, 60	"	農業, 林業, 畜産業
	落選(次点)	前	茨 島 豊 藏	" 階上村大字赤保内字茨島2	" 43. 6. 22 1910, 48	"	農 業
	"	元	四 戸 徳 藏	八戸市大字売市字長根30	" 38. 11. 27 1905, 53	"	会社役員
	"	新	夏 堀 嘉 郎	三戸郡福地村大字苔米地字殿村20の3	大正15. 1. 3 1926, 33	無	農 業

4. 投票及び開票結果に関する調

1. 投票 票 調

区 分	投票当日の有権者数			投票者数			棄権者数			投票率		
	男	女	計	男	女	計	男	女	計	男	女	計
県 計	373,443	401,810	775,253	310,404	322,070	632,474	63,039	79,740	142,779	83.12	80.15	81.58
町 村 計	185,733	198,007	383,740	156,186	160,382	316,568	29,547	37,625	67,172	84.09	81.00	82.50
市 計	187,710	203,803	391,513	154,218	161,688	315,906	33,492	42,115	75,607	82.16	79.34	80.69
青 森 市	51,556	56,920	108,476	43,880	47,854	91,534	7,676	9,266	16,942	85.11	83.72	84.38
第一開票区	12,589	14,192	26,781	10,777	11,832	22,609	1,812	2,360	4,172	85.61	83.37	84.42
第二 "	13,275	15,443	28,718	11,187	12,769	23,956	2,088	2,674	4,762	84.27	82.64	83.42
第三 "	12,769	13,519	26,288	10,931	11,159	22,090	1,838	2,360	4,198	85.61	82.54	84.03
第四 "	12,923	13,766	26,689	10,985	11,894	22,879	1,938	1,872	3,810	85.00	86.40	85.72
弘 前 市	47,781	53,445	101,226	39,748	42,490	82,238	8,033	10,955	18,988	83.19	79.50	81.24
第一開票区	10,537	12,094	22,631	8,730	9,588	18,318	1,807	2,506	4,313	82.85	79.28	80.94
第二 "	9,739	10,771	20,510	7,963	8,426	16,389	1,776	2,345	4,121	81.76	78.23	79.91
第三 "	10,146	11,724	21,870	8,298	9,139	17,437	1,848	2,585	4,433	81.79	77.95	79.73
第四 "	10,036	11,437	21,473	8,505	9,071	17,576	1,531	2,366	3,897	84.74	79.31	81.85
岩木村 "	4,046	4,309	8,355	3,642	3,825	7,467	404	484	888	90.01	88.77	89.37
相馬村 "	1,600	1,648	3,248	1,346	1,369	2,715	254	279	533	84.13	83.07	83.59
西目屋村 "	1,677	1,462	3,139	1,264	1,072	2,336	413	390	803	75.37	73.32	74.42
八 戸 市	44,363	45,719	90,082	35,869	36,238	72,107	8,494	9,481	17,975	80.85	79.26	80.05
第一開票区	14,970	16,189	31,159	11,966	12,328	24,294	3,004	3,861	6,865	79.93	76.15	77.96
第二 "	16,057	14,995	31,052	12,949	11,901	24,850	3,108	3,094	6,202	80.64	79.36	80.02
第三 "	13,336	14,535	27,871	10,954	12,009	22,963	2,382	2,526	4,908	82.14	82.62	82.39
黒 石 市	10,990	12,208	23,198	10,045	11,107	21,152	945	1,101	2,046	91.40	91.00	91.18
第一開票区	2,278	2,447	4,725	2,076	2,207	4,283	202	240	442	91.13	90.19	90.65
第二 "	4,247	4,889	9,136	3,899	4,422	8,321	348	467	815	91.81	90.45	91.08
第三 "	4,465	4,872	9,337	4,070	4,478	8,548	395	394	789	91.15	91.91	91.55
五所川原市	13,135	14,167	27,302	11,252	11,709	22,961	1,883	2,458	4,341	85.59	82.72	84.10
十和田市	11,470	12,413	23,883	7,715	7,279	14,994	3,755	5,134	8,889	67.26	58.64	62.78
三 沢 市	8,415	8,931	17,346	5,709	5,211	10,920	2,706	3,720	6,426	67.84	58.35	62.95

投 票 調 (続)

区 分	投票当日の有権者数			投 票 者 数			棄 権 者 数			投 票 率		
	男	女	計	男	女	計	男	女	計	男	女	計
東津軽郡計	15,984	17,416	33,400	13,548	15,051	28,599	2,436	2,365	4,801	84.76	86.42	85.63
平内町	4,868	5,313	10,181	4,387	4,740	9,127	481	573	1,054	90.12	89.22	89.65
蟹田町	2,016	2,151	4,167	1,651	1,758	3,409	365	393	758	81.89	81.73	81.81
今別町	2,148	2,256	4,404	1,776	1,932	3,708	372	324	696	82.68	85.64	84.20
蓬田村	1,565	1,648	3,213	1,340	1,470	2,810	225	178	403	85.62	89.20	87.46
平館村	1,654	1,649	3,303	1,200	1,396	2,596	454	253	707	72.55	84.66	78.60
三厩村	1,500	1,470	2,970	1,295	1,266	2,561	205	204	409	86.33	86.12	86.23
野内村	2,233	2,929	5,162	1,839	2,489	4,388	334	440	774	85.04	84.98	85.01
西津軽郡計	26,090	27,979	54,069	23,463	24,475	47,938	2,627	3,504	6,131	89.93	87.48	88.66
鯨ヶ沢町	6,051	6,559	12,610	5,358	5,727	11,085	693	832	1,525	88.55	87.32	87.91
木造町	7,437	7,957	15,394	6,736	6,938	13,734	701	959	1,660	90.57	87.95	89.22
深浦町	3,936	4,223	8,159	3,384	3,459	6,843	552	764	1,316	85.98	81.91	83.87
森田村	1,814	1,920	3,734	1,630	1,765	3,445	134	155	289	92.61	91.93	92.26
岩崎村	1,492	1,642	3,134	1,264	1,346	2,610	228	296	524	84.72	81.97	83.28
柏村	1,432	1,575	3,007	1,308	1,413	2,721	124	162	286	91.34	89.71	90.49
稲垣村	1,973	2,097	4,070	1,863	1,858	3,721	110	239	349	94.42	88.60	91.43
車力村	1,955	2,006	3,961	1,870	1,909	3,779	85	97	182	95.65	95.16	95.41
南津軽郡計	31,749	34,162	65,911	26,819	27,212	54,031	4,930	6,950	11,880	84.47	79.66	81.98
藤崎町	3,569	3,908	7,477	3,004	2,940	5,944	565	968	1,533	84.17	75.23	79.50
大鰐町	5,014	5,619	10,633	3,700	3,834	7,534	1,314	1,785	3,099	73.79	68.23	70.85
尾上町	3,193	3,434	6,627	2,887	3,025	5,912	306	409	715	90.42	88.09	89.21
浪岡町	6,399	6,939	13,338	5,464	5,477	10,941	935	1,462	2,397	85.39	78.93	82.03
平賀町	7,051	7,264	14,315	6,044	6,036	12,080	1,007	1,228	2,235	85.72	83.09	84.39
常盤村	1,875	1,995	3,870	1,711	1,688	3,399	164	307	471	91.25	84.61	87.83
田舎館村	3,179	3,416	6,595	2,802	2,927	5,729	377	489	866	88.14	85.69	86.87
碓ヶ関村	1,469	1,587	3,056	1,207	1,285	2,492	262	302	564	82.16	80.97	81.54
北津軽郡計	22,850	24,046	46,896	20,290	20,876	41,166	2,560	3,170	5,730	88.80	86.82	87.78
板柳町	5,771	6,193	11,964	5,105	5,192	10,297	666	1,001	1,667	88.46	83.84	86.07
金木町	4,385	4,523	8,908	3,868	4,067	7,935	517	456	973	88.21	89.92	89.08
中里町	4,320	4,414	8,734	4,013	3,951	7,964	307	463	770	92.89	89.51	91.18
鶴田町	5,290	5,761	11,051	4,699	4,930	9,629	591	831	1,422	88.83	85.58	87.13
市浦村	1,503	1,561	3,064	1,292	1,371	2,663	211	190	401	85.96	87.83	86.91

投 票 調 (続)

区 分	投票当日の有権者数			投 票 者 数			棄 権 者 数			投 票 率		
	男	女	計	男	女	計	男	女	計	男	女	計
小 泊 村	1,581	1,594	3,175	1,313	1,365	2,678	268	229	497	83.05	85.63	84.35
上北郡計	33,441	35,220	68,661	27,826	28,411	56,237	5,615	6,809	12,424	83.21	80.67	81.91
野辺地町	4,651	5,093	9,744	3,584	3,982	7,566	1,067	1,111	2,178	77.06	78.19	77.65
七戸町	3,475	3,919	7,394	3,017	3,322	6,339	458	597	1,055	86.82	84.77	85.73
百石町	2,517	2,692	5,209	2,055	2,148	4,203	462	544	1,006	81.64	79.79	80.69
十和田町	2,632	2,797	5,429	2,062	1,907	3,969	570	890	1,460	78.34	68.18	73.11
横浜町	2,038	2,128	4,166	1,751	1,709	3,460	287	419	706	85.92	80.31	83.05
六戸町	2,838	2,970	5,808	2,504	2,585	5,089	334	385	719	88.23	87.04	87.62
上北町	2,884	3,083	5,967	2,421	2,522	4,943	463	561	1,024	83.95	81.80	82.84
天間林村	3,736	3,844	7,580	3,202	3,215	6,417	534	629	1,163	85.71	83.64	84.66
甲地村	3,385	3,477	6,862	2,978	2,922	5,900	407	555	962	87.98	84.04	85.98
下田村	1,944	1,932	3,876	1,573	1,520	3,093	371	412	783	80.92	78.67	79.80
六ヶ所村	3,341	3,285	6,626	2,679	2,579	5,258	662	706	1,368	80.19	78.51	79.35
下北郡計	25,924	26,821	52,745	20,769	20,575	41,344	5,155	6,246	11,401	80.11	76.71	78.38
田名部町	6,241	6,795	13,036	4,878	5,079	9,957	1,363	1,716	3,079	78.16	74.75	76.38
川内町	2,583	2,798	5,381	2,136	2,213	4,349	447	585	1,032	82.69	79.09	80.82
大湊町	4,537	4,264	8,801	3,306	3,224	6,530	1,231	1,040	2,271	72.87	75.61	74.20
大畑町	3,396	3,704	7,100	2,770	2,936	5,706	626	768	1,394	81.57	79.27	80.37
大間町	2,061	2,052	4,113	1,654	1,420	3,074	407	632	1,039	80.25	69.20	74.74
東通村	3,157	3,157	6,314	2,682	2,527	5,209	475	630	1,105	84.95	80.04	82.50
風間浦村	1,319	1,366	2,685	1,075	982	2,057	244	384	628	81.50	71.89	76.61
佐井村	1,426	1,479	2,905	1,256	1,172	2,428	170	307	477	88.08	79.24	83.58
脇野沢村	1,204	1,206	2,410	1,012	1,022	2,034	192	184	376	84.05	84.74	84.40
三戸郡計	29,695	32,363	62,058	23,471	23,782	47,253	6,224	8,581	14,805	79.04	73.49	76.14
三戸町	4,800	5,504	10,304	3,639	3,908	7,547	1,161	1,596	2,757	75.81	71.00	73.24
五戸町	5,747	6,333	12,080	4,690	4,830	9,520	1,057	1,503	2,560	81.61	76.27	78.81
田子町	3,181	3,296	6,477	2,398	2,212	4,610	783	1,084	1,867	75.39	67.11	71.17
名川町	3,587	3,903	7,490	2,903	2,923	5,826	684	980	1,664	80.93	74.89	77.78
南部町	2,150	2,544	4,694	1,632	1,683	3,315	518	861	1,379	75.91	66.16	70.62
階上村	2,745	2,845	5,590	2,063	2,110	4,173	682	735	1,417	75.15	74.17	74.65
福地村	1,655	1,781	3,436	1,337	1,413	2,750	318	368	686	80.79	79.34	80.03
南郷村	2,714	2,918	5,632	2,041	1,948	3,989	673	970	1,643	75.20	66.76	70.83
倉石村	1,349	1,404	2,753	1,176	1,173	2,349	173	231	404	87.18	83.55	85.33
新郷村	1,767	1,835	3,602	1,592	1,582	3,174	175	253	428	90.10	86.21	88.12

2. 開 票 調 査

開票区別\区分	投 票 数	有 効 票 数	無 効 票 数	無 効 票 率	備 考
県 計	632,422	627,333	5,089	0.80	持帰り 56 不受理 7 成規の用紙を用いないもの 11
町 村 計	316,544	313,937	2,607	0.82	持帰り 28 不受理 7 成規の用紙を用いないもの 11
市 計	315,878	313,396	2,482	0.78	持帰り 28
青 森 市	91,534	90,721	813	0.91	
第一開票区	22,617	22,414	203	0.90	入場券 6 成規の用紙でないもの 2
第二開票区	23,956	23,787	169	0.71	
第三開票区	22,090	21,887	203	0.92	
第四開票区	22,871	22,633	238	1.04	持帰り 8
弘 前 市	82,215	81,583	632	0.77	持帰り 23
第一開票区	18,309	18,161	148	0.81	" 9
第二開票区	16,388	16,247	141	0.86	" 1
第三開票区	17,435	17,320	115	0.65	" 2
第四開票区	17,566	17,452	114	0.64	" 10
岩 木 村開票区	7,467	7,423	44	0.59	
相 馬 村開票区	2,715	2,685	30	1.10	
西月屋村開票区	2,335	2,295	40	1.71	" 1
八 戸 市	72,102	71,591	511	0.71	持帰り 5
第一開票区	24,291	24,107	184	0.75	" 3
第二開票区	24,850	24,675	175	0.70	
第三開票区	22,961	22,809	152	0.66	" 2
黒 石 市	21,152	21,078	74	0.35	
第一開票区	4,283	4,275	8	0.18	
第二開票区	8,321	8,282	39	0.46	
第三開票区	8,548	8,521	27	0.31	
五 所 川 原 市	22,961	22,848	113	0.49	
十 和 田 市	14,994	14,823	171	1.14	
三 沢 市	10,920	10,752	168	1.54	
東 津 軽 郡 計	28,596	28,461	135	0.47	持帰り 1 不受理 4 成規の用紙を用いないもの 2
平 内 町	9,129	9,079	50	0.54	成規の用紙を用いないもの 2
蟹 田 町	3,409	3,397	12	0.35	
今 別 町	3,703	3,687	16	0.43	持帰り 1 不受理 4

開 票 調 査 (続)

開票区別\区分	投 総 票 数	有 効 票 数	無 効 票 数	無 効 票 率	備 考
蓬 田 村	2,810	2,806	4	0.14	
平 館 村	2,596	2,590	6	0.23	
三 尻 村	2,561	2,540	21	0.82	
野 内 村	4,388	4,362	26	0.59	
西 津 軽 郡 計	47,934	47,649	285	0.59	持帰り 5 成規の用紙を用いないもの 1
鯨ヶ沢 町	11,085	11,015	70	0.62	持帰り 1 成規の用紙を用いないもの 1
木 造 町	13,734	13,670	64	0.47	
深 浦 町	6,843	6,815	28	0.41	
森 田 村	3,442	3,430	12	0.34	持帰り 3
岩 崎 村	2,610	2,577	33	1.28	
柏 村	2,721	2,702	19	0.70	
稲 垣 村	3,721	3,680	41	1.10	
車 力 村	3,778	3,760	18	0.48	持帰り 1
南 津 軽 郡 計	54,033	53,552	481	0.89	成規の用紙を用いないもの 2
藤 崎 町	5,944	5,901	43	0.72	
大 鰯 町	7,534	7,428	106	1.41	
尾 上 町	5,912	5,878	34	0.58	
浪 岡 町	10,941	10,870	71	0.65	
平 賀 町	12,080	11,964	116	0.96	
常 盤 村	3,401	3,363	38	1.12	成規の用紙を用いないもの 2
田 舎 館 村	5,729	5,679	50	0.87	
碓 ヶ 関 村	2,492	2,469	23	0.92	
北 津 軽 郡 計	41,172	40,880	292	0.71	成規の用紙を用いないもの 6
板 柳 町	10,297	10,186	111	1.08	
金 木 町	7,941	7,913	28	0.35	成規の用紙を用いないもの 6
中 里 町	7,964	7,923	41	0.51	
鶴 田 町	9,629	9,560	69	0.72	
市 浦 村	2,663	2,639	24	0.90	
小 泊 村	2,678	2,659	19	0.71	
上 北 郡 計	56,230	55,466	764	1.35	不受理 3 持帰り 4
野 辺 地 町	7,566	7,515	51	0.67	
七 戸 町	6,338	6,264	74	1.16	持帰り 1
百 石 町	4,202	4,183	19	0.45	" 1

開 票 調 査 (続)

開票區別\区分	投 総 票 数	有 投 票 数	無 投 票 数	無 投 票 率	備 考
十和田町	3,969	3,916	53	1.33	
横浜町	3,457	3,402	55	1.59	不受理 3
六戸町	5,089	5,024	65	1.27	
上北町	4,943	4,833	110	2.22	
天間林村	6,416	6,308	108	1.68	持帰り 1
甲地村	5,900	5,828	77	1.30	
下田村	3,092	3,037	55	1.77	" 1
六ヶ所村	5,258	5,161	97	1.84	
下北郡計	41,328	41,018	310	0.75	持帰り 16
田名部町	9,957	9,870	87	0.87	
川内町	4,349	4,291	58	1.33	
大湊町	6,523	6,489	34	0.52	持帰り 7
大畑町	5,697	5,669	28	0.49	持帰り 7
大間町	3,074	3,052	22	0.72	
東通村	5,209	5,166	43	0.83	
風間浦村	2,057	2,040	17	0.83	
佐井村	2,428	2,419	9	0.37	
脇野沢村	2,034	2,022	12	0.59	
三戸郡計	47,251	46,911	340	0.72	持帰り 2
三戸町	7,547	7,510	37	0.49	
五戸町	9,520	9,463	57	0.60	
田子町	4,610	4,565	45	0.98	
名川町	5,826	5,803	23	0.39	
南部町	3,315	3,297	18	0.54	
階上村	4,173	4,121	52	1.25	
福地村	2,750	2,710	40	1.45	
南郷村	3,987	3,943	44	1.10	持帰り 2
倉石村	2,349	2,344	5	0.21	
新郷村	3,174	3,155	19	0.60	

~ 14 ~ 34年4月23日

3. 候補者得票数調

青森市選挙区(定数7人)

候補者氏名 \ 開票区別	関 晴正	桜田 一義	千葉 民藏	太田 鏡	東 正義	松尾 常助	寺山竹 四郎	三上兼 四郎	米沢鉄 五郎	山田 寅三	白鳥 大八	最上 孝悦	塩谷 真吉	計
青森市	8,994	5,870	8,765	5,355	3,135	4,360	10,072	6,591	9,019	7,352	8,451	4,219	8,538	90,721
第一開票区	2,501	1,173	3,326	2,123	1,815	1,116	1,455	733	1,586	1,161	1,684	1,092	2,649	22,414
第二開票区	3,102	1,858	2,053	1,461	445	1,230	1,822	735	2,366	2,556	1,935	877	3,347	23,787
第三開票区	1,763	1,741	1,647	780	391	1,371	2,352	919	2,746	2,229	3,694	673	1,581	21,887
第四開票区	1,628	1,098	1,739	991	484	643	4,443	4,204	2,321	1,406	1,138	1,577	961	22,633

弘前市選挙区(定数6人)

候補者氏名 \ 開票区別	白坂 善三	藤田 重雄	轟 泰壽	土屋 雅天	相馬 五郎	中村富 士夫	秋元岩 五郎	楢山 準三	鳴海 勲正	斎藤 篤意	対馬 得一	石田喜 一郎	川村 清明	計
弘前市	6,169	7,224	7,219	5,212	8,765	8,229	7,579	5,337	3,089	5,611	5,441	7,598	4,110	81,583
第一開票区	664	1,577	1,728	3,086	2,177	2,599	674	1,112	348	594	1,674	1,172	756	18,161
第二開票区	593	3,200	1,420	776	1,878	2,243	711	789	104	467	1,260	842	1,964	16,247
第三開票区	1,773	940	2,255	426	2,082	1,354	3,756	1,477	137	1,206	925	661	328	17,320
第四開票区	2,183	935	1,526	704	1,977	1,618	1,777	1,754	217	2,849	777	483	652	17,452
岩開 相開 西開	374	323	95	140	243	273	147	87	2,044	201	459	2,882	155	7,423
木票 馬票 屋票	356	152	106	60	206	64	308	49	174	256	192	647	115	2,685
村区 村区 村区	226	97	89	20	202	78	206	69	65	38	154	911	140	2,295

八戸市選挙区(定数5人)

候補者氏名 \ 開票区別	寺下 岩藏	川村 喜一	高谷金 五郎	相馬寒 六郎	佐々木 秀文	大島勇 太郎	秋元舉 二郎	岩岡 三夫	中村 拓道	沢田 繁藏	計
八戸市	5,890	6,143	6,020	468	8,307	8,702	13,439	9,282	8,138	5,202	71,591
第一開票区	2,079	1,666	806	252	2,880	3,404	1,551	5,357	4,315	1,797	24,107
第二開票区	2,524	3,789	1,592	140	3,681	3,570	2,751	2,345	2,190	2,093	24,675
第三開票区	1,287	688	3,622	76	1,746	1,728	9,137	1,580	1,633	1,312	22,809

候補者得票数調 (続)

黒石市選挙区 (定数2人)

候補者氏名 開票区別	中村 亀吉	宇野 良作	伊藤 正	柴田 久次郎	計
黒石市	7,626	6,558	3,112	3,782	21,078
第一開票区	1,825	1,238	671	541	4,275
第二開票区	3,115	2,168	1,457	1,542	8,282
第三開票区	2,686	3,152	984	1,699	8,521

五所川原市選挙区 (定数2人)

候補者氏名 開票区別	原 清司	佐々木 栄造	秋田 正	阿部 敏雄	雨森 永一	石岡 幸一郎	計
五所川原市	5,673	5,437	4,229	3,450	2,882	1,177	22,843

十和田市選挙区 (定数2人)

候補者氏名 開票区別	小山田 茂	林 又三郎	菅原 光昭	計
十和田市	7,351	1,126	6,346	14,823

三沢市選挙区 (定数1名)

候補者氏名 開票区別	森岡 とし	北村 正哉	計
三沢市	3,230	7,522	10,752

候補者得票数調 (続)

東津輕郡選挙区 (定数2人)

候補者氏名 開票区別	船橋 祐太郎	森 豊秀	田中 助蔵	山谷 繁雄	小野 清七	丸山元三郎	計
東津輕郡計	4,035	5,131	4,854	4,015	5,908	4,518	28,461
平内町	2,270	401	3,262	3,099	26	21	9,079
蟹田町	224	670	82	108	1,986	327	3,397
今別町	218	293	184	89	389	2,514	3,687
蓬田村	45	831	55	4	1,822	49	2,806
平館村	61	438	412	70	1,070	539	2,590
三尻村	174	648	101	89	503	1,025	2,540
野内村	1,043	1,850	758	556	112	43	4,362

西津輕郡選挙区 (定数4人)

候補者氏名 開票区別	福士 繁喜	毛内 豊吉	工藤吉之助	保村 清光	齋藤豊三郎	三橋 儀郎	脇川 利勝	原田 正司	盛 清	計
西津輕郡計	4,251	6,126	5,887	5,921	6,044	5,321	6,620	7,267	212	47,649
鱒ヶ沢町	472	697	242	2,895	3,565	503	1,647	954	40	11,015
木造町	1,388	1,640	1,868	901	743	3,832	554	2,652	92	13,670
深浦町	283	366	101	1,130	960	242	3,125	585	23	6,815
森田村	864	18	160	121	93	219	73	1,861	21	3,430
岩崎村	393	215	65	415	284	148	766	276	15	2,577
柏村	544	270	305	206	267	209	249	645	7	2,702
稲垣村	297	1,163	1,330	157	115	145	194	272	7	3,680
車力村	10	1,757	1,816	96	17	23	12	22	7	3,760

候補者得票数調(続)

南津軽郡選挙区(定数4人)

候補者氏名 \n開票区別	西谷 末七	山口 末作	小倉 豊	外川 豊造	佐藤 誠治	山谷 清作	唐牛 甚四郎	浅利 崇	計
南津軽郡計	1,819	6,077	8,006	6,740	10,614	8,372	5,336	6,588	53,552
藤崎町	116	792	307	166	394	181	3,117	828	5,901
大鰯町	108	559	305	1,057	2,134	1,978	618	669	7,428
尾上町	743	2,075	415	687	717	661	92	488	5,878
浪岡町	382	612	5,572	51	1,247	459	418	2,129	10,870
平賀町	309	1,065	399	4,348	1,403	3,952	245	243	11,964
常盤村	83	203	427	74	444	111	317	1,704	3,363
田舎館村	58	586	284	79	3,999	79	306	288	5,679
碓ヶ関村	20	185	297	278	276	951	223	239	2,469

北津軽郡選挙区(定数3人)

候補者氏名 \n開票区別	竹内 正一	斎藤 俊治	外川 鶴松	長尾 清	花田 一	珍田 福伍郎	計
北津軽郡計	3,381	6,090	9,176	2,475	10,917	8,841	40,880
板柳町	415	3,169	5,275	170	707	450	10,186
金木町	325	131	207	597	4,053	2,600	7,913
中里町	1,633	308	529	914	2,700	1,839	7,923
鶴岡町	393	2,348	2,318	127	1,862	2,512	9,560
市浦村	365	60	507	257	705	745	2,639
小泊村	250	74	340	410	890	695	2,659

候補者得票数調(続)

上北郡選挙区(定数5人)

候補者氏名 開票区別	鈴木 櫻	三村 泰石	工藤 正六	工藤 一成	谷内 一雄	横浜 富雄	小原平 太郎	岡田 久吉	計
上北郡計	5,862	7,500	7,778.23	6,854.67	7,449	4,852	6,341	8,829	55,465.90
野辺地町	3,582	41	80.12	348.87	150	3,046	17	250	7,514.99
七戸町	17	13	4,216.27	1,688.72	132	15	39	143	6,263.99
百石町	89	3,629	20.13	126.86	76	3	230	9	4,132.99
十和田町	290	415	705.77	603.22	304	180	949	469	3,915.99
横浜町	1,099	637	118.74	293.25	450	322	101	381	3,401.99
六戸町	31	703	259.57	176.42	270	45	3,533	6	5,023.99
上北町	31	32	523.89	870.10	2,784	72	149	371	4,632.99
天間林村	105	16	1,506.61	1,829.38	874	96	35	1,846	6,337.99
甲地村	128	12	98.31	415.69	815	192	12	4,150	5,823
下田村	21	1,360	50.40	128.59	527	8	892	50	3,036.99
六ヶ所村	469	642	198.42	373.57	1,067	873	334	1,154	5,160.99

下北郡選挙区(定数4人)

候補者氏名 開票区別	河野 幸藏	中島 清助	佐藤 健次	古瀬 兵次	山内 啓助	石鉢 勝治	計
下北郡計	9,162	7,532	8,967	7,607	6,334	1,416	41,018
田名部町	4,674	3,207	1,028	341	194	426	9,870
川内町	466	608	1,055	36	2,045	81	4,291
大湊町	303	285	3,816	116	1,895	74	6,489
大畑町	435	372	839	3,884	87	52	5,669
大間町	411	536	427	832	231	615	3,052
東涌村	2,056	1,550	623	720	168	49	5,166
風間浦村	259	364	283	997	72	65	2,040
佐井村	450	303	546	659	420	41	2,419
脇野沢村	108	307	350	22	1,222	13	2,022

候補者得票数調 (続)

三戸郡選挙区 (定数4人)

候補者氏名 開票区別	沢田 操	小坂 甚義	夏堀 嘉郎	大田 勝美	四戸 徳藏	茨島 豊藏	三箱 道雄	計
三戸郡計	8,506	7,704	3,889	6,926	4,865	6,095	8,926	46,911
三戸町	4,627	914	267	446	241	297	718	7,510
五戸町	57	1,426	135	2,820	285	31	4,709	9,463
田子町	2,373	591	130	208	622	164	477	4,565
名川町	43	95	967	209	2,563	823	1,103	5,803
南部町	1,171	269	176	665	441	189	386	3,297
階上村	94	65	139	241	191	3,300	91	4,121
福地村	63	243	1,807	212	152	146	87	2,710
南郷村	58	767	227	1,170	324	1,130	267	3,943
倉石村	11	951	5	573	30	9	765	2,344
新郷村	9	2,383	36	382	16	6	323	3,155

4. 無効投票調

区分 開票区別	成規の 用紙 を ない	候補者 の氏名 を ない	記載 した 氏名 を ない	記載 した 氏名 を ない	記載 した 氏名 を ない	記載 した 氏名 を ない	記載 した 氏名 を ない	記載 した 氏名 を ない	記載 した 氏名 を ない	記載 した 氏名 を ない	記載 した 氏名 を ない	記載 した 氏名 を ない	記載 した 氏名 を ない	計
県計	105	1,960	—	59	—	182	24	1,260	—	474	653	372	5,089	
町村計	50	862	—	27	—	128	6	673	—	225	430	206	2,607	
市計	55	1,098	—	32	—	54	18	587	—	249	223	166	2,482	
青森市	35	401	—	3	—	11	5	176	—	90	46	46	813	
第一開票区	9	102	—	2	—	4	—	50	—	18	5	13	203	
第二開票区	8	106	—	1	—	1	—	15	—	15	14	9	169	
第三開票区	7	82	—	—	—	—	—	46	—	27	27	14	203	
第四開票区	11	111	—	—	—	6	5	65	—	30	—	10	238	
弘前市	1	291	—	12	—	11	—	164	—	62	46	45	632	
第一開票区	—	61	—	—	—	2	—	43	—	18	9	15	148	
第二開票区	1	69	—	—	—	5	—	49	—	5	4	8	141	
第三開票区	—	70	—	4	—	3	—	18	—	13	2	5	115	
第四開票区	—	43	—	8	—	—	—	24	—	10	17	12	114	
岩木村区	—	21	—	—	—	—	—	18	—	3	2	—	44	

無効投票調 (続)

開票区別	成規の用紙	ものを用いない	候補者の氏名を記載したもの	候補者の氏名を記載したものの氏名を記載したもの	記載したものの氏名を記載したもの	記載したものの氏名を記載したもの	記載したものの氏名を記載したもの	記載したものの氏名を記載したもの	記載したものの氏名を記載したもの	記載したものの氏名を記載したもの	記載したものの氏名を記載したもの	記載したものの氏名を記載したもの	記載したものの氏名を記載したもの	計	
相馬村	—	—	12	—	—	—	—	—	—	—	—	—	9	3	30
馬場村	—	—	15	—	—	—	—	—	—	—	—	—	4	2	40
西開村	—	—	—	—	—	—	—	—	—	—	—	—	—	—	—
八戸市	17	160	—	5	—	—	—	14	4	—	—	—	70	42	511
第一開票区	5	71	—	1	—	—	—	2	—	—	—	—	34	16	184
第二開票区	5	85	—	1	—	—	—	3	—	—	—	—	25	13	175
第三開票区	7	4	—	—	—	—	—	9	4	—	—	—	11	13	152
黒石市	1	26	—	2	—	—	—	4	—	—	—	—	7	16	74
第一開票区	—	2	—	1	—	—	—	—	—	—	—	—	2	3	8
第二開票区	—	19	—	—	—	—	—	2	—	—	—	—	5	—	39
第三開票区	1	5	—	1	—	—	—	2	—	—	—	—	—	13	27
五所川原市	1	25	—	1	—	—	—	—	9	—	—	—	9	60	113
十和田市	—	92	—	—	—	—	—	8	—	—	—	—	6	8	171
三沢市	—	103	—	9	—	—	—	6	—	—	—	—	5	5	168
東津軽郡計	7	71	—	—	—	—	—	5	—	—	—	—	17	19	135
平内町	5	31	—	—	—	—	—	—	—	—	—	—	5	1	50
蟹田町	1	4	—	—	—	—	—	2	—	—	—	—	2	3	12
今別町	—	9	—	—	—	—	—	1	—	—	—	—	2	4	16
遠田村	—	1	—	—	—	—	—	—	—	—	—	—	—	2	4
平館村	—	1	—	—	—	—	—	1	—	—	—	—	1	1	6
三厩村	1	12	—	—	—	—	—	1	—	—	—	—	2	—	21
野内村	—	13	—	—	—	—	—	—	—	—	—	—	5	8	26
西津軽郡計	1	81	—	1	—	—	—	22	—	—	—	—	29	61	285
鱸ヶ沢町	1	16	—	—	—	—	—	11	—	—	—	—	5	27	70
木造町	—	15	—	1	—	—	—	1	—	—	—	—	8	17	64
深浦町	—	9	—	—	—	—	—	8	—	—	—	—	5	—	28
森田村	—	6	—	—	—	—	—	—	—	—	—	—	2	—	12
岩崎村	—	16	—	—	—	—	—	—	—	—	—	—	7	1	33
富村	—	—	—	—	—	—	—	1	—	—	—	—	2	—	19
富田村	—	15	—	—	—	—	—	—	—	—	—	—	—	11	41
車力村	—	4	—	—	—	—	—	1	—	—	—	—	—	5	18

無効投票調 (続)

区分 開票区別	ものを 成規の 用紙に ない	候補者 の氏名 を記 載しな い	載した もの の氏名 を記 載しな い	候補者 の氏名 を記 載した もの	記載した もの の氏名 を記 載した もの	二人以上 の氏名 を記 載した もの	被選挙権 のない 氏名を 記載した もの	名を記載 した もの	候補者 の氏名 を記 載した もの	職した もの の氏名 を記 載した もの	候補者 の氏名 を記 載した もの	ものを 自書し ない	候補者 の氏名 を記 載した もの	を承認 し難い か	を記載 した もの	議員の 職に 現 在 に ない	名を記 載した もの	白紙 投票	単に 雑事を 記 載した もの	点字 記号 符号 を記 載した もの	の 記載 した もの	計
大畑町	1	2	—	—	2	—	—	—	—	—	—	—	—	11	—	—	—	5	—	6	28	
大間町	—	11	—	—	—	—	—	—	3	—	—	—	—	6	—	—	—	2	—	—	22	
東通村	—	22	—	—	—	—	—	—	5	—	—	—	—	9	—	—	—	5	2	—	43	
風間浦村	—	11	—	—	—	—	—	—	—	—	—	—	—	5	—	—	—	—	—	1	17	
佐井村	—	5	—	—	1	—	—	—	—	1	—	—	—	2	—	—	—	—	—	—	9	
脇野沢村	—	8	—	—	—	—	—	—	—	—	—	—	—	—	—	—	—	1	3	—	12	
三戸町計	8	97	—	—	3	—	—	—	13	—	—	—	—	63	—	—	—	44	58	54	340	
三戸町	—	6	—	—	—	—	—	—	4	—	—	—	—	12	—	—	—	4	8	3	37	
五戸町	1	19	—	—	2	—	—	—	5	—	—	—	—	7	—	—	—	8	9	6	57	
川子町	2	8	—	—	—	—	—	—	—	—	—	—	—	11	—	—	—	6	6	12	45	
名川町	1	7	—	—	—	—	—	—	—	—	—	—	—	2	—	—	—	2	4	7	23	
南部町	1	5	—	—	1	—	—	—	—	—	—	—	—	2	—	—	—	4	3	2	18	
階上村	—	17	—	—	—	—	—	—	—	3	—	—	—	14	—	—	—	7	2	9	52	
福地村	—	15	—	—	—	—	—	—	—	—	—	—	—	5	—	—	—	2	13	5	40	
南郷村	1	17	—	—	—	—	—	—	—	—	—	—	—	—	—	—	—	7	12	7	44	
倉石村	—	—	—	—	—	—	—	—	—	—	—	—	—	2	—	—	—	2	1	—	5	
新郷村	2	3	—	—	—	—	—	—	1	—	—	—	—	6	—	—	—	2	—	3	19	

5. 仮投票に関する調

区分	総数	事由による内訳		受理, 不受理による内訳	
		投票の拒否を受けた 場合	決定選挙人 に不服がある 場合	投票立会人 において異議 のある場合	受理したもの
市	—	—	—	—	—
郡	6	—	5	1	2
計	6	—	5	1	2

6. 点字投票に関する調

区分	総数	内訳			
		有効	無効	無効	無効
市	36	—	36	—	—
郡	7	—	7	—	—
計	43	—	43	—	—

7. 代理投票に関する調

区 分	総 計	投票当日投票所における代理投票			不在者投票管理のもとにおける代理投票		
		身体 の障 害	文 盲	計	身体 の障 害	文 盲	計
市 部	4,875	170	4,698	4,868	—	7	7
郡 部	8,733	374	8,346	8,720	10	3	13
計	13,608	544	13,044	13,588	10	10	20

8. 不在者投票に関する調

(イ) 不在者投票の事由に関する調

事由別	郡 市 別	投票用紙等の請求				交 付				投 票				合計 (A) + (B)	
		本人	代理人	郵便	合計	直接	郵便	計	交付 を拒 絶し たも の	投票 した もの (A)	投票し なかつ たもの	計	船員で指 定市町村 から不在 用紙の交 付を受け て投票し たもの(B)		
法第49条第 1号該当者	市部	3,323	—	883	4,206	3,323	845	4,168	38	4,206	3,914	254	4,168	20	3,934
	郡部	2,653	—	1,262	3,915	2,651	1,235	3,886	29	3,915	3,503	383	3,886	1	3,504
	計	5,976	—	2,145	8,121	5,974	2,080	8,054	67	8,121	7,417	637	8,054	21	7,438
法第49条第 2号該当者	市部	550	—	15	565	550	11	561	4	565	560	1	561	—	560
	郡部	906	38	256	1,200	936	261	1,197	3	1,200	1,152	45	1,197	—	1,152
	計	1,456	38	271	1,765	1,486	272	1,758	7	1,765	1,712	46	1,758	—	1,712
法第49条第 3号該当者	市部	28	1,077	1,118	2,223	1,105	970	2,075	148	2,223	2,057	18	2,075	—	2,057
	郡部	80	389	1,549	2,018	400	1,613	2,013	5	2,018	1,977	36	2,013	—	1,977
	計	108	1,466	2,667	4,241	1,505	2,583	4,088	153	4,241	4,034	54	4,088	—	4,034
法第49条第 4号該当者	市部	89	—	—	89	89	—	89	—	89	89	—	89	—	89
	郡部	86	—	—	86	86	—	86	—	86	86	—	86	—	86
	計	175	—	—	175	175	—	175	—	175	175	—	175	—	175
合 計	市部	3,990	1,077	2,016	7,083	5,067	1,826	6,893	190	7,083	6,620	273	6,893	20	6,640
	郡部	3,725	427	3,067	7,219	4,073	3,109	7,182	37	7,219	6,718	464	7,182	1	6,719
	計	7,715	1,504	5,083	14,302	9,140	4,935	14,075	227	14,302	13,338	737	14,075	21	13,359

(a) 不在者投票の受理不受理に関する調

区 分	投票管理者において受理と決定し、かつ拒否の決定をしなかつたもの	投票管理者において不受理又は拒否と決定したもの			合 計
		投票管理者において受理と決定したもの	投票管理者において不受理と決定したもの	計	
市 部	6,640	—	—	—	6,640
郡 部	6,694	14	11	25	6,719
計	13,334	14	11	25	13,359

(b) 不在者投票管理者別不在者投票に関する調

区 分	選挙人の属する市町村の選挙管理委員会に対してしたもの			業務地又は施行地の市町村の選挙管理委員会に対してしたもの			船長に對したのもの			病院院長又は国立養護所長に對したのもの			監獄の長、監獄の管理に對したのもの			少年院の長又は婦人補導院の長に對したのもの			合 計		
	本 人	代理投票	計	本 人	代理投票	計	本 人	代理投票	計	本 人	代理投票	計	本 人	代理投票	計	本 人	代理投票	計	本 人	代理投票	計
投票数	7,621	11	7,632	1,524	—	1,524	71	—	71	4,088	9	4,097	35	—	35	—	—	—	13,339	20	13,359

9. 投票所に使用した施設に関する調

区 分	市町村数	投票所数	左 記 の 内 訳				借上料を要した投票所数
			市 役 所 市 村 役 場	学 校	公 会 堂	そ の 他	
市	7	275	7	152	20	96	96
町 村	62	540	25	351	20	144	144
計	69	815	32	503	40	240	240

10. 開票区に関する調

区 分	開 票 区 数	左 記 の 内 訳											借上料を要した開票所数		
		市町村を二以上の開票区に分つたもの数	市町村の区域を二以上の開票区に分つたもの数									計			
		二に分つたもの	三に分つたもの	四に分つたもの	五に分つたもの	六に分つたもの	七に分つたもの	八に分つたもの	九に分つたもの	十以上に分つたもの	計	二を合せたもの	三を合せたもの	四以上を合せたもの	計
市	17	3	—	2	2	—	—	—	—	—	—	14	—	—	—
町 村	62	62	—	—	—	—	—	—	—	—	—	—	—	—	—
計	79	65	—	2	2	—	—	—	—	—	—	14	—	—	—

5. 候補者に関する調

1. 候補者の届出に関する調

区 分	立候補届出期間に届出をした者			左記の期間中に死亡し又は辞退した者		立候補届出締切日現在における候補者の数	立候補届出締切日経過後に死亡し又は辞退した者		補充立候補届出期間に届出をした者			差引合計
	自ら届出をした者	推薦による者	計	死亡者	辞退者		死亡者	辞退者	自ら届出をした者	推薦による者	計	
候補者数	84	17	101	—	—	101	—	—	—	—	—	101

2. 党派別男女別候補者数に関する調

男女別\党派別	自	民	社	会	共	産	諸	派	無 所 属				合 計
									保守系	革新系	純無所属	計	
男		59		13		5	—	—	12	5	6	23	100
女		—		—		—	—	—	—	1	—	1	1
計		59		13		5	—	—	12	6	6	24	101

3. 党派別新前元別候補者数に関する調

区 分	自	民	社	会	共	産	諸	派	無 所 属				合 計
									保守系	革新系	純無所属	計	
新		16		10		4	—	—	12	5	3	20	50
前		32		2		—	—	—	—	—	3	3	37
元		11		1		1	—	—	—	1	—	1	14
計		59		13		5	—	—	12	6	6	24	101

4. 職業別候補者数に関する調

区 分	教 育 家	宗 教 家	商 業	鉱 工 業	農 林 業	水 産 業	弁 護 士 (弁護士を含む)	計 理 士 (税理士を含む)	医 師 (歯科医を含む)	薬 剤 師	著 述 業	出 版 業	記 者	会 員 (重役を含む)	政 党 役 員	団 体 役 員	そ の 他 の 職 業	無 職	合 計

5. 年齢別候補者数に関する調

区 分	25才以上	30才以上	35才以上	40才以上	45才以上	50才以上	55才以上	60才以上	65才以上	70才以上	合 計
	30才未満	35才未満	40才未満	45才未満	50才未満	55才未満	60才未満	65才未満	70才未満		
候補者数	3	2	14	11	21	13	22	12	2	1	101

最高年齢 70才 最低年齢 27才 平均年齢 49才

6. 当選人に関する調

1. 党派別男女別当選人数に関する調

男女別\党派別	自 民 党	社 会 党	共 産 党	諸 派	無 所 属				合 計
					保守系	革新系	純無所属	計	
男	35	4	—	—	5	2	5	12	51
女	—	—	—	—	—	—	—	—	—
計	35	4	—	—	5	2	5	12	51

2. 党派別新前元別当選人数に関する調

区 分	自 民 党	社 会 党	共 産 党	諸 派	無 所 属				合 計
					保守系	革新系	純無所属	計	
新	11	1	—	—	5	2	3	10	22
前	21	2	—	—	—	—	2	2	25
元	3	1	—	—	—	—	—	—	4
計	35	4	—	—	5	2	5	12	51

3. 職業別当選人数に関する調

区 分	教 育 家	宗 教 家	商 業	鉱 工 業	農 林 業	水 産 業	弁 護 士	計 理 士 (弁 理 士 を 含 む)	医 師 (税 理 士 を 含 む)	歯 科 医 師 (歯 科 医 を 含 む)	薬 劑 師	著 述 業	出 版 業	記 者	会 社 員 (重 役 を 含 む)	政 党 役 員	団 体 役 員	そ の 他 の 職 業	無 職	合 計
当選人数	—	—	5	—	20	1	—	1	1	—	—	—	—	—	7	—	4	11	1	51

9. 個人演説会の会場及びその使用度数に関する調

区 分	施 設 の 使 用 度 数						合 計	
	法第161条第1項第1号の学校及び公民館		法第161条第1項第1号の公会堂及び議事堂		法第161条第1項第3号の市町村の選管委の指定した施設		公費負担	候補者負担
	公費負担	候補者負担	公費負担	候補者負担	公費負担	候補者負担		
市 部	113	—	—	—	—	—	113	—
郡 部	104	—	3	—	1	1	108	1
計	217	—	3	—	1	1	221	1

10. 立会演説会における演説の順序並びに日時及び会場に関する調

1. 東津軽郡選挙区第一班立会演説会順序決定表

日 時	演説会場	順序	候補者氏名	日 時	演説会場	順序	候補者氏名
四月十三日 午後六時	野内村 久栗坂 小学校	1	森 豊 秀	四月十四日 午後一時	平内町 西平内 中学校	1	小野 清 七
		2	小野 清 七			2	船橋 祐太郎
		3	船橋 祐太郎			3	丸山 元三郎
		4	丸山 元三郎			4	山谷 繁 雄
		5	山谷 繁 雄			5	田中 助 藏
		6	田中 助 藏			6	森 豊 秀
四月十四日 午後六時	平内町 小湊小学校	1	船橋 祐太郎	四月十五日 午後六時	平内町 東平内中学校	1	丸山 元三郎
		2	丸山 元三郎			2	山谷 繁 雄
		3	山谷 繁 雄			3	田中 助 藏
		4	田中 助 藏			4	森 豊 秀
		5	森 豊 秀			5	小野 清 七
		6	小野 清 七			6	船橋 祐太郎
四月十六日 午後六時	蓬田村 蓬田小学校	1	山谷 繁 雄	四月十七日 午後六時	今別町 裴月中学校	1	森 豊 秀
		2	田中 助 藏			2	船橋 祐太郎
		3	森 豊 秀			3	丸山 元三郎
		4	小野 清 七			4	田中 助 藏
		5	船橋 祐太郎			5	小野 清 七
		6	丸山 元三郎			6	山谷 繁 雄
四月十八日 午後六時	今別町 今別高等学校	1	船橋 祐太郎	四月十九日 午後六時	三厩村 三厩小学校	1	丸山 元三郎
		2	丸山 元三郎			2	田中 助 藏
		3	田中 助 藏			3	小野 清 七
		4	小野 清 七			4	山谷 繁 雄
		5	山谷 繁 雄			5	森 豊 秀
		6	森 豊 秀			6	船橋 祐太郎

東津輕郡選挙区第一班立会演説会順序決定表 (続)

日 時	演説会場	順序	候補者氏名	日 時	演説会場	順序	候補者氏名
四月二十日 午後六時	平館村 平館小学校	1	田中助藏	四月二十一日 午後六時	蟹田町 蟹田小学校	1	小野清七
		2	小野清七			2	山谷繁雄
		3	山谷繁雄			3	森 豊秀
		4	森 豊秀			4	船橋祐太郎
		5	船橋祐太郎			5	丸山元三郎
		6	丸山元三郎			6	田中助藏

2. 西津輕郡選挙区第一班立会演説会順序決定表

日 時	演説会場	順序	候補者氏名	日 時	演説会場	順序	候補者氏名
四月十三日 午後一時	木造町 越水小学校	1	毛内豊吉	四月十三日 午後六時	木造町 柴田中学校	1	工藤吉之助
		2	工藤吉之助			2	福士繁喜
		3	福士繁喜			3	斎藤豊三郎
		4	斎藤豊三郎			4	盛 清勝
		5	盛 清勝			5	脇川利正
		6	脇川利正			6	原田正儀
		7	原田正儀			7	三橋村光
		8	三橋村光			8	保村清吉
		9	保村清吉			9	毛内豊吉
四月十四日 午後一時	木造町 川除小学校	1	福士繁喜	四月十四日 午後六時	木造町 木造高等学校	1	斎藤豊三郎
		2	斎藤豊三郎			2	盛 清勝
		3	盛 清勝			3	脇川利正
		4	脇川利正			4	原田正儀
		5	原田正儀			5	三橋村光
		6	三橋村光			6	保村清吉
		7	保村清吉			7	毛内豊吉
		8	毛内豊吉			8	工藤吉之助
		9	工藤吉之助			9	福士繁喜
四月十五日 午後一時	木造町 林小学校	1	盛 清勝	四月十五日 午後六時	木造町 孤館小学校	1	脇川利正
		2	脇川利正			2	原田正儀
		3	原田正儀			3	三橋村光
		4	三橋村光			4	保村清吉
		5	保村清吉			5	毛内豊吉
		6	毛内豊吉			6	工藤吉之助
		7	工藤吉之助			7	福士繁喜
		8	福士繁喜			8	斎藤豊三郎
		9	斎藤豊三郎			9	盛 清

西津軽郡選挙区第一班立会演説会順序決定表 (続)

日 時	演説会場	順序	候補者氏名	日 時	演説会場	順序	候補者氏名
四月十六日 午後一時	桶 重 村 桶重中学校	1	原 田 正 司	四月十六日 午後六時	車 力 村 車力小学校	1	三 橋 儀 郎
		2	三 橋 儀 郎			2	保 村 清 光
		3	保 村 清 光			3	毛 内 豊 吉
		4	毛 内 豊 吉			4	工 藤 吉 之 助
		5	工 藤 吉 之 助			5	福 士 繁 喜
		6	福 士 繁 喜			6	斎 藤 豊 三 郎
		7	斎 藤 豊 三 郎			7	盛 脇 清 勝
		8	盛 脇 清 勝			8	川 口 利 三
		9	脇 川 利 三			9	原 田 正 司
四月十七日 午後一時	鱈ヶ沢町 東鳴沢小学校	1	原 田 正 司	四月十七日 午後六時	鱈ヶ沢町 中村小学校	1	斎 藤 豊 三 郎
		2	斎 藤 豊 三 郎			2	脇 川 利 三
		3	脇 川 利 三			3	福 士 繁 喜
		4	福 士 繁 喜			4	福 盛 三 郎
		5	福 盛 三 郎			5	三 橋 儀 郎
		6	三 橋 儀 郎			6	工 藤 吉 之 助
		7	工 藤 吉 之 助			7	保 村 清 光
		8	保 村 清 光			8	毛 内 豊 吉
		9	毛 内 豊 吉			9	原 田 正 司
四月十八日 午後一時	鱈ヶ沢町 舞戸旧校舎	1	脇 川 利 三	四月十八日 午後六時	鱈ヶ沢町 西海小学校	1	福 士 繁 喜
		2	福 士 繁 喜			2	盛 三 郎
		3	盛 三 郎			3	三 橋 儀 郎
		4	三 橋 儀 郎			4	工 藤 吉 之 助
		5	工 藤 吉 之 助			5	保 村 清 光
		6	保 村 清 光			6	毛 内 豊 吉
		7	毛 内 豊 吉			7	原 田 正 司
		8	原 田 正 司			8	斎 藤 豊 三 郎
		9	斎 藤 豊 三 郎			9	脇 川 利 三
四月十九日 午後一時	鱈ヶ沢町 赤石中学校	1	盛 三 郎	四月十九日 午後六時	柏 村 柏第一小学校	1	三 橋 儀 郎
		2	三 橋 儀 郎			2	工 藤 吉 之 助
		3	工 藤 吉 之 助			3	保 村 清 光
		4	保 村 清 光			4	毛 内 豊 吉
		5	毛 内 豊 吉			5	原 田 正 司
		6	原 田 正 司			6	斎 藤 豊 三 郎
		7	斎 藤 豊 三 郎			7	脇 川 利 三
		8	脇 川 利 三			8	福 士 繁 喜
		9	福 士 繁 喜			9	盛 脇 清 勝
四月二十日 午後一時	森 田 村 森田小学校	1	工 藤 吉 之 助	四月二十日 午後六時	岩 崎 村 岩崎小学校	1	保 村 清 光
		2	保 村 清 光			2	毛 内 豊 吉
		3	毛 内 豊 吉			3	原 田 正 司
		4	原 田 正 司			4	斎 藤 豊 三 郎
		5	斎 藤 豊 三 郎			5	脇 川 利 三
		6	脇 川 利 三			6	福 士 繁 喜
		7	福 士 繁 喜			7	盛 脇 清 勝
		8	盛 脇 清 勝			8	三 橋 儀 郎
		9	三 橋 儀 郎			9	工 藤 吉 之 助

西津軽郡選挙区第一班立会演説会順序決定表 (続)

日 時	演説会場	順序	候補者氏名	日 時	演説会場	順序	候補者氏名
四月二十一日 午後 一 時	深 浦 町 深浦小学校	1	毛 内 豊 吉	四月二十一日 午後 六 時	深 浦 町 修道小学校	1	原 田 正 司
		2	原 田 正 司			2	斎 藤 豊三郎
		3	斎 藤 豊三郎			3	脇 川 利 勝
		4	脇 川 利 勝			4	福 士 繁 喜
		5	福 士 繁 喜			5	盛 清
		6	盛 清			6	三 橋 儀 郎
		7	三 橋 儀 郎			7	工 藤 吉之助
		8	工 藤 吉之助			8	保 村 清 光
		9	保 村 清 光			9	毛 内 豊 吉

3. 南津軽郡選挙区第一班立会演説会順序決定表

日 時	演説会場	順序	候補者氏名	日 時	演説会場	順序	候補者氏名
四月十三日 午後 一 時	碓ヶ関村 碓ヶ関小学校	1	外 川 豊 造	四月十三日 午後 六 時	大 鰯 町 長峰小学校	1	浅 利 崇
		2	浅 利 崇			2	唐 牛 甚四郎
		3	唐 牛 甚四郎			3	西 谷 末 清
		4	西 谷 末 清			4	山 谷 藤 誠
		5	山 谷 藤 誠			5	佐 藤 倉 末
		6	佐 藤 倉 末			6	小 倉 口 川
		7	小 倉 口 川			7	山 外 川
		8	山 外 川			8	山 外 川
四月十四日 午後 一 時	大 鰯 町 大鰯小学校	1	唐 牛 甚四郎	四月十四日 午後 六 時	田 舎 館 村 光田寺中学校	1	西 谷 末 清
		2	西 谷 末 清			2	山 谷 藤 誠
		3	山 谷 藤 誠			3	佐 藤 倉 末
		4	佐 藤 倉 末			4	小 倉 口 川
		5	小 倉 口 川			5	山 外 川
		6	山 外 川			6	山 外 川
		7	山 外 川			7	浅 利 崇
		8	浅 利 崇			8	唐 牛 甚四郎
四月十五日 午後 一 時	田 舎 館 村 畑中小学校	1	山 谷 清 作	四月十五日 午後 六 時	尾 上 町 猿賀中学校	1	佐 藤 誠 治
		2	山 佐 藤 誠 治			2	小 倉 口 川 末 清
		3	小 倉 口 川 末 清			3	山 外 川 利 崇
		4	山 外 川 利 崇			4	浅 利 牛 甚四郎
		5	浅 利 牛 甚四郎			5	唐 西 谷 末 清
		6	唐 西 谷 末 清			6	唐 西 谷 末 清
		7	唐 西 谷 末 清			7	唐 西 谷 末 清
		8	唐 西 谷 末 清			8	唐 西 谷 末 清

南津縣郡選挙区第一班立会演説会順序決定表 (続)

日 時	演説会場	順序	候補者氏名	日 時	演説会場	順序	候補者氏名
四月十六日 午後一時	尾上町 金田小学校	1	小倉 豊	四月十六日 午後六時	藤崎町 十二里中学校	1	山口末作
		2	山口末作			2	山外川 豊造
		3	外川 豊造			3	浅川 崇
		4	浅川 利崇			4	唐牛 甚四郎
		5	唐牛 甚四郎			5	西谷 末七
		6	西谷 末七			6	山谷 清治
		7	山谷 清治			7	佐藤 誠
		8	佐藤 誠			8	小倉 豊
四月十七日 午後一時	藤崎町 藤崎中学校	1	外川 豊造	四月十七日 午後六時	常盤村 明德中学校	1	浅川 利崇
		2	浅川 利崇			2	唐牛 甚四郎
		3	唐牛 甚四郎			3	西山 末七
		4	西山 末七			4	山谷 清治
		5	山谷 清治			5	佐藤 誠
		6	佐藤 誠			6	小倉 末作
		7	小倉 末作			7	山外川 豊造
		8	山外川 末作			8	山外川 末作
四月十八日 午後一時	常盤村 育英小学校	1	山口末作	四月十八日 午後六時	平賀町 新屋小学校	1	佐藤 誠治
		2	佐藤 誠治			2	山外川 清末
		3	山外川 清末			3	西山 利崇
		4	西山 利崇			4	浅川 豊造
		5	浅川 豊造			5	外川 小倉
		6	外川 小倉			6	唐牛 甚四郎
		7	唐牛 甚四郎			7	山外川 末作
		8	唐牛 甚四郎			8	山外川 末作
四月十九日 午後一時	平賀町 柏木中学校	1	山外川 清末	四月十九日 午後六時	平賀町 平賀東中学校	1	西山 谷末
		2	山西谷 清末			2	浅川 利崇
		3	浅川 利崇			3	外川 豊造
		4	外川 豊造			4	小倉 甚四郎
		5	小倉 甚四郎			5	唐牛 清治
		6	唐牛 清治			6	山外川 末作
		7	山外川 末作			7	佐藤 誠
		8	佐藤 誠			8	山外川 末作
四月二十日 午後一時	平賀町 小和森小学校	1	浅川 利崇	四月二十日 午後六時	浪岡町 五郷中学校	1	外川 豊造
		2	外川 豊造			2	小倉 甚四郎
		3	小倉 甚四郎			3	唐牛 末作
		4	唐牛 末作			4	山外川 清治
		5	山外川 清治			5	佐藤 誠
		6	山外川 清治			6	山外川 清末
		7	山外川 清末			7	山西谷 利崇
		8	山西谷 利崇			8	浅川 利崇

南津軽郡選挙区第一班立会演説会順序決定表 (続)

日 時	演説会場	順序	候補者氏名	日 時	演説会場	順序	候補者氏名
四月二十一日 午後 一 時	浪 岡 町 大杉中学校	1	小 倉 清	四月二十一日 午後 六 時	浪 岡 町 浪岡中学校	1	唐 牛 甚四郎
		2	唐 牛 甚四郎			2	山 口 末 作
		3	山 口 末 作			3	佐 藤 誠 治
		4	佐 藤 誠 治			4	山 谷 清 作
		5	山 谷 清 作			5	西 谷 末 七
		6	西 谷 末 七			6	浅 利 川 崇
		7	浅 利 川 崇			7	外 川 豊 造
		8	外 川 豊 造			8	小 倉 甚 四郎
四月二十二日 午後 一 時	浪 岡 町 野沢中学校	1	山 口 末 作	四月二十二日 午後 六 時	浪 岡 町 成業小学校	1	佐 藤 誠 治
		2	山 口 末 作			2	山 谷 清 作
		3	山 谷 清 作			3	西 谷 末 七
		4	西 谷 末 七			4	浅 利 川 崇
		5	浅 利 川 崇			5	外 川 豊 造
		6	外 川 豊 造			6	小 倉 甚 四郎
		7	小 倉 甚 四郎			7	唐 牛 甚 四郎
		8	唐 牛 甚 四郎			8	山 口 末 作

4. 北津軽郡選挙区第一班立会演説会順序決定表

日 時	演説会場	順序	候補者氏名	日 時	演説会場	順序	候補者氏名
四月十三日 午後 一 時	板 柳 町 板柳小学校	1	長 尾 清	四月十三日 午後 六 時	板 柳 町 板柳小学校	1	珍 田 福伍郎
		2	珍 田 福伍郎			2	斎 藤 俊 治
		3	斎 藤 俊 治			3	花 田 川 一 松
		4	花 田 川 一 松			4	外 竹 内 正 一
		5	外 竹 内 正 一			5	竹 長 尾 清
		6	竹 長 尾 清			6	長 珍 田 福伍郎
四月十四日 午後 一 時	板 柳 町 沿川中学校	1	斎 藤 俊 治	四月十四日 午後 六 時	板 柳 町 板柳高等校	1	花 田 川 一 松
		2	花 田 川 一 松			2	外 竹 内 正 一
		3	外 竹 内 正 一			3	竹 長 尾 清
		4	外 竹 内 正 一			4	長 珍 田 福伍郎
		5	長 珍 田 福伍郎			5	珍 斎 藤 俊 治
		6	珍 斎 藤 俊 治			6	花 田 川 一 松
四月十五日 午後 一 時	鶴 田 町 水元小学校	1	外 川 鶴 松	四月十五日 午後 六 時	鶴 田 町 六郷中学校	1	竹 内 正 一
		2	外 川 鶴 松			2	長 尾 福伍郎
		3	長 尾 福伍郎			3	珍 田 斎 藤 俊 治
		4	長 尾 福伍郎			4	珍 斎 藤 俊 治
		5	珍 斎 藤 俊 治			5	花 田 川 一 松
		6	珍 斎 藤 俊 治			6	外 川 鶴 松

北津軽郡選挙区第一班立会演説会順序決定表 (続)

日 時	演説会場	順序	候補者氏名	日 時	演説会場	順序	候補者氏名
四月十六日 午後一時	鶴田町 鶴田小学校	1 2 3 4 5 6	長 尾 清 珍 田 福伍郎 斎 藤 俊 治 花 田 一 松 外 川 鶴 正 竹 内 正 一	四月十六日 午後六時	中里町 武田小学校	1 2 3 4 5 6	珍 田 福伍郎 斎 藤 俊 治 花 田 一 松 外 川 鶴 正 竹 内 正 一 長 尾 清
四月十七日 午後一時	中里町 薄市小学校	1 2 3 4 5 6	長 尾 清 花 田 一 竹 内 正 一 斎 藤 俊 治 外 川 鶴 正 珍 田 福伍郎	四月十七日 午後六時	市浦村 十三小学校	1 2 3 4 5 6	花 田 一 竹 内 正 一 斎 藤 俊 治 外 川 鶴 正 珍 田 福伍郎 長 尾 清
四月十八日 午後一時	市浦村 相内小学校	1 2 3 4 5 6	竹 内 正 一 斎 藤 俊 治 外 川 鶴 正 珍 田 福伍郎 長 尾 清 花 田 一	四月十八日 午後六時	市浦村 脇元小学校	1 2 3 4 5 6	斎 藤 俊 治 外 川 鶴 正 珍 田 福伍郎 長 尾 清 花 田 一 竹 内 正 一
四月十九日 午後六時	小泊村 小泊小学校	1 2 3 4 5 6	外 川 鶴 松 珍 田 福伍郎 長 尾 清 花 田 一 竹 内 正 一 斎 藤 俊 治	四月二十日 午後一時	中里町 中里中学校	1 2 3 4 5 6	珍 田 福伍郎 長 尾 清 花 田 一 竹 内 正 一 斎 藤 俊 治 外 川 鶴 正
四月二十日 午後六時	金木町 喜良市 小学校	1 2 3 4 5 6	長 尾 清 花 田 一 竹 内 正 一 斎 藤 俊 治 外 川 鶴 正 珍 田 福伍郎	四月二十一日 午後六時	金木町 嘉瀬小学校	1 2 3 4 5 6	花 田 一 竹 内 正 一 斎 藤 俊 治 外 川 鶴 正 珍 田 福伍郎 長 尾 清
四月二十一日 午後六時	金木町 金木会 堂	1 2 3 4 5 6	竹 内 正 一 斎 藤 俊 治 外 川 鶴 正 珍 田 福伍郎 長 尾 清 花 田 一				

5. 上北郡選挙区第一班立会演説会順序決定表

日 時	演説会場	順序	候補者氏名	日 時	演説会場	順序	候補者氏名
四月十三日 午後一時	下田村々 木内小学	1	小原平太郎	四月十三日 午後六時	百石町 百石小学校	1	岡山久吉
		2	岡山久吉			2	鈴木一雄
		3	鈴木一雄			3	谷内藤村
		4	谷内藤村			4	工三工
		5	工三工			5	三工
		6	三工			6	横小
		7	工横			7	谷内
		8	横谷			8	工三工
四月十四日 午後六時	六戸町 六戸中学校	1	鈴木一雄	四月十五日 午後六時	十和田町 法奥小学校	1	谷内藤村
		2	谷内藤村			2	工三工
		3	工三工			3	工三工
		4	三工			4	横小
		5	工横			5	小岡
		6	横小			6	岡山
		7	小岡			7	鈴木
		8	岡山			8	鈴木
四月十六日 午後六時	七戸町 七戸小学校 第一校舎	1	工三工	四月十七日 午後六時	天間林村 天間館 小学校	1	三村泰一
		2	三村泰一			2	工三工
		3	工三工			3	横小
		4	工三工			4	小岡
		5	横小			5	岡山
		6	小岡			6	鈴木
		7	岡山			7	谷内
		8	鈴木			8	工三工
四月十八日 午後一時	上北町 沼崎小学校	1	三村泰一	四月十八日 午後六時	甲地村 蛭沢小学校	1	横谷富一
		2	横谷富一			2	谷内藤村
		3	谷内藤村			3	工三工
		4	工三工			4	鈴木
		5	岡山			5	岡山
		6	岡山			6	小工
		7	小工			7	三工
		8	三工			8	三工
四月十九日 午後六時	六ヶ所村 尾駮小学校	1	谷内藤村	四月二十日 午後六時	横浜町 横浜小学校	1	工三工
		2	工三工			2	鈴木
		3	鈴木			3	岡山
		4	岡山			4	小工
		5	小工			5	三工
		6	三工			6	横小
		7	三工			7	谷内
		8	横小			8	谷内

上北郡選挙区第一班立会演説会順序決定表 (続)

日 時	演説会場	順序	候補者氏名	日 時	演説会場	順序	候補者氏名
四月二十一日 午後六時	野辺地町 野辺地 中学校	1	鈴木 稷				
		2	岡山 久吉				
		3	小原 平太郎				
		4	工藤 正六				
		5	三村 泰右				
		6	横浜 富雄				
		7	谷内 一雄				
		8	工藤 一成				

6. 下北郡選挙区第一班立会演説会順序決定表

日 時	演説会場	順序	候補者氏名	日 時	演説会場	順序	候補者氏名
四月十三日 午後六時	大畑町 大畑小学校	1	古瀬 兵次	四月十四日 午後六時	風間浦村 易国間 小学校	1	石鉢 勝治
		2	石鉢 啓助			2	山内 啓幸
		3	山内 野幸			3	河野 藤幸
		4	河野 藤幸			4	佐中 島清
		5	佐中 島清			5	古瀬 鉢内
		6	石鉢 鉢内			6	山内 啓幸
四月十五日 午後六時	大間町 大間公会堂	1	山内 啓助	四月十六日 午後六時	佐井村 佐井小学校	1	河野 幸藏
		2	河野 幸藏			2	佐中 島清
		3	佐中 島清			3	古瀬 鉢内
		4	古瀬 鉢内			4	石山 鉢内
		5	古瀬 鉢内			5	石山 鉢内
		6	石山 鉢内			6	山内 啓幸
四月十七日 午後六時	脇野沢村 脇野沢 小学校	1	佐藤 健次	四月十八日 午後六時	川内町 川内公民館	1	山内 啓助
		2	中島 清兵			2	石古 鉢内
		3	古瀬 鉢内			3	古瀬 藤幸
		4	石山 鉢内			4	佐藤 野幸
		5	石山 鉢内			5	河野 島清
		6	河野 野幸			6	河野 島清
四月十九日 午後六時	大湊町 大湊中学校	1	石鉢 勝治	四月二十日 午後六時	東通村 南部中学校	1	古瀬 兵次
		2	古瀬 兵次			2	佐藤 野幸
		3	佐藤 野幸			3	河野 島清
		4	河野 島清			4	中山 啓助
		5	中山 啓助			5	山内 鉢内
		6	山内 鉢内			6	石山 鉢内

下北郡選挙区第一班立会演説会順序決定表 (続)

日 時	演説会場	順序	候補者氏名	日 時	演説会場	順序	候補者氏名
四月二十一日 午後六時	田名部町 第二田名部 小学校	1	佐藤健次				
		2	河野幸藏				
		3	中島清助				
		4	山内啓助				
		5	石鉢勝治				
		6	古瀬兵次				

7. 三戸郡選挙区第一班立会演説会順序決定表

日 時	演説会場	順序	候補者氏名	日 時	演説会場	順序	候補者氏名
四月十三日 午後一時	階上村 階上村役場	1	夏堀嘉郎	四月十三日 午後六時	南郷村 島守小学校	1	太田勝美
		2	太田勝美			2	四戸徳藏
		3	四戸徳藏			3	茨沢田操
		4	茨沢田操			4	沢田道雄
		5	沢田道雄			5	三浦甚嘉
		6	三浦道雄			6	小夏嘉郎
		7	小夏嘉郎			7	夏太美藏
四月十四日 午後一時	南郷村 市野沢 小学校	1	四戸徳藏	四月十四日 午後六時	福地村 福地中学校 地引校舎	1	茨沢田勝美
		2	四戸徳藏			2	茨沢田道雄
		3	四戸徳藏			3	三浦甚嘉
		4	三浦道雄			4	小夏嘉郎
		5	三浦道雄			5	夏太美藏
		6	小夏嘉郎			6	夏太美藏
		7	夏太美藏			7	夏太美藏
四月十五日 午後一時	福地村 福地中学校 福田校舎	1	沢田道雄	四月十五日 午後六時	名川町 剣吉小学校	1	三浦道雄
		2	三浦道雄			2	小夏嘉郎
		3	小夏嘉郎			3	夏太美藏
		4	夏太美藏			4	四戸徳藏
		5	四戸徳藏			5	四戸徳藏
		6	四戸徳藏			6	茨沢田操
		7	茨沢田操			7	茨沢田操
四月十六日 午後一時	名川町 名久井 小学校	1	小坂甚義	四月十六日 午後六時	田子町 田子公会堂	1	夏堀嘉郎
		2	小坂甚義			2	太田勝美
		3	夏太美藏			3	四戸徳藏
		4	四戸徳藏			4	茨沢田操
		5	茨沢田操			5	沢田道雄
		6	沢田道雄			6	三浦道雄
		7	三浦道雄			7	小夏甚嘉

三戸郡選挙区第一班立会演説会順序決定表 (続)

日 時	演説会場	順序	候補者氏名	日 時	演説会場	順序	候補者氏名
四月十七日 午後 一 時	田 子 町 上郷小学校	1	美 藏	四月十七日 午後 六 時	三 戸 町 下田小学校	1	藏 藏
		2	勝 徳			2	徳 豊
		3	豊 藏			3	豊 操
		4	田 田			4	道 雄
		5	浦 道			5	甚 義
		6	坂 雄			6	嘉 郎
		7	嘉 郎			7	嘉 勝
四月十八日 午後 一 時	三 戸 町 梅内小学校	1	藏 藏	四月十八日 午後 六 時	三 戸 町 三戸小学校	1	義 藏
		2	徳 甚			2	雄 美
		3	豊 藏			3	操 郎
		4	道 雄			4	嘉 徳
		5	勝 美			5	嘉 勝
		6	田 操			6	嘉 勝
		7	田 嘉			7	嘉 勝
四月十九日 午後 一 時	三 戸 町 斗内小学校	1	藏 雄	四月十九日 午後 六 時	南 部 町 向公民館	1	道 雄
		2	豊 道			2	美 操
		3	勝 美			3	嘉 郎
		4	操 郎			4	嘉 勝
		5	嘉 徳			5	嘉 勝
		6	嘉 勝			6	嘉 勝
		7	甚 義			7	嘉 勝
四月二十日 午後 一 時	南 部 町 良崎 中 学 校	1	美 操	四月二十日 午後 六 時	倉 石 村 中市小学校	1	操 郎
		2	勝 嘉			2	嘉 勝
		3	嘉 徳			3	嘉 勝
		4	藏 義			4	嘉 勝
		5	甚 豊			5	嘉 勝
		6	道 雄			6	嘉 勝
		7	道 雄			7	嘉 勝
四月二十一日 午後 一 時	五 戸 町 浅水小学校	1	郎 藏	四月二十一日 午後 六 時	五 戸 町 川内中学校	1	藏 藏
		2	嘉 徳			2	徳 豊
		3	甚 義			3	豊 操
		4	豊 藏			4	道 雄
		5	道 雄			5	勝 義
		6	勝 美			6	嘉 郎
		7	操 郎			7	嘉 勝
四月二十二日 午後 一 時	新 郷 村 戸来小学校	1	義 藏	四月二十二日 午後 六 時	五 戸 町 五戸小学校	1	藏 雄
		2	徳 豊			2	美 操
		3	道 勝			3	嘉 郎
		4	勝 美			4	嘉 勝
		5	操 郎			5	嘉 勝
		6	嘉 勝			6	嘉 勝
		7	嘉 勝			7	嘉 勝

8. 青森市選挙区

(4) 青森市選挙区第一班立会演説会順序決定表

日 時	演説会場	順序	候補者氏名	日 時	演説会場	順序	候補者氏名
四月十三日 午後一時	青森市 横内小学校	1	山田寅三	四月十三日 午後六時	青森市 筒井小学校	1	桜田一義
		2	桜田寅一			2	桜田一晴
		3	関東正			3	関東正
		4	関東孝			4	関東孝
		5	最上常			5	最上常
		6	松尾真			6	松尾真
		7	松尾真			7	松尾真
四月十四日 午後六時	青森市 高田小学校	1	関東正	四月十五日 午後一時	青森市 大野中学校	1	東最上
		2	関東正			2	東最上
		3	関東孝			3	東最上
		4	関東孝			4	東最上
		5	松尾真			5	松尾真
		6	松尾真			6	松尾真
		7	松尾真			7	松尾真
四月十五日 午後六時	青森市 宮田小学校	1	最上孝	四月十六日 午後一時	青森市 原別小学校	1	松尾常
		2	最上孝			2	松尾常
		3	松尾真			3	松尾真
		4	松尾真			4	松尾真
		5	松尾真			5	松尾真
		6	松尾真			6	松尾真
		7	松尾真			7	松尾真
四月十六日 午後六時	青森市 浜館小学校	1	塩谷真吉	四月十七日 午後一時	青森市 油川小学校	1	山田寅三
		2	塩谷真			2	山田寅一
		3	塩谷真			3	山田寅一
		4	関東正			4	関東正
		5	関東正			5	関東正
		6	最上常			6	最上常
		7	最上常			7	最上常
四月十七日 午後六時	青森市 新城小学校	1	桜田一義	四月十九日 午後一時	青森市 後潟小学校	1	松尾常
		2	桜田一晴			2	松尾常
		3	関東正			3	松尾常
		4	関東正			4	松尾常
		5	最上常			5	松尾常
		6	松尾真			6	松尾常
		7	松尾真			7	松尾常

青森市選挙区第一班立会演説会順序決定表 (続)

日 時	演説会場	順序	候補者氏名	日 時	演説会場	順序	候補者氏名
四月十九日 午後六時	青森市 奥内小学校	1	関 晴 正	四月二十日 午後一時	青森市 滝内小学校	1	塩 谷 真 吉
		2	塩 谷 真 正 吉			2	塩 東 榎 田 正 一 孝 義
		3	塩 東 榎 田 正 一 孝 義			3	塩 東 榎 田 正 一 孝 義
		4	塩 東 榎 田 正 一 孝 義			4	塩 東 榎 田 正 一 孝 義
		6	塩 東 榎 田 正 一 孝 義			5	塩 東 榎 田 正 一 孝 義
		5	塩 東 榎 田 正 一 孝 義			6	塩 東 榎 田 正 一 孝 義
		7	塩 東 榎 田 正 一 孝 義			7	塩 東 榎 田 正 一 孝 義
四月二十日 午後六時	青森市 野脇中学校	1	東 榎 正 義	四月二十一日 午後六時	青森市 荒川小学校	1	塩 田 一 孝 義
		2	東 榎 田 正 一 孝 義			2	塩 田 正 一 孝 義
		3	東 榎 田 正 一 孝 義			3	塩 田 正 一 孝 義
		4	東 榎 田 正 一 孝 義			4	塩 田 正 一 孝 義
		5	東 榎 田 正 一 孝 義			5	塩 田 正 一 孝 義
		6	東 榎 田 正 一 孝 義			6	塩 田 正 一 孝 義
		7	東 榎 田 正 一 孝 義			7	塩 田 正 一 孝 義
四月二十二日 午後一時	青森市 浪打小学校	1	最 上 孝 悦	四月二十二日 午後六時	青森市 吉川小学校	1	山 田 寅 三 助
		2	最 上 田 寅 常 晴 真 正 吉			2	山 田 正 一 孝 義
		3	最 上 田 寅 常 晴 真 正 吉			3	山 田 正 一 孝 義
		4	最 上 田 寅 常 晴 真 正 吉			4	山 田 正 一 孝 義
		5	最 上 田 寅 常 晴 真 正 吉			5	山 田 正 一 孝 義
		6	最 上 田 寅 常 晴 真 正 吉			6	山 田 正 一 孝 義
		7	最 上 田 寅 常 晴 真 正 吉			7	山 田 正 一 孝 義

(ロ) 青森市選挙区第二班立会演説会順序決定表

日 時	演説会場	順序	候補者氏名	日 時	演説会場	順序	候補者氏名
四月十三日 午後一時	青森市 後潟小学校	1	千 葉 民 藏	四月十三日 午後六時	青森市 奥内小学校	1	三 上 兼 四 郎
		2	三 上 兼 四 郎			2	三 上 兼 四 郎
		3	三 上 兼 四 郎			3	三 上 兼 四 郎
		4	三 上 兼 四 郎			4	三 上 兼 四 郎
		5	三 上 兼 四 郎			5	三 上 兼 四 郎
		6	三 上 兼 四 郎			6	三 上 兼 四 郎
四月十四日 午後一時	青森市 油川小学校	1	太 田 堯 大 八	四月十四日 午後六時	青森市 新城小学校	1	白 鳥 大 八
		2	太 田 堯 大 八			2	白 鳥 大 八
		3	太 田 堯 大 八			3	白 鳥 大 八
		4	太 田 堯 大 八			4	白 鳥 大 八
		5	太 田 堯 大 八			5	白 鳥 大 八
		6	太 田 堯 大 八			6	白 鳥 大 八

青森市選挙区第二班立会演説会順序決定表 (続)

日 時	演説会場	順序	候補者氏名	日 時	演説会場	順序	候補者氏名
四月十五日 午後一時	青森市 滝内小学校	1	米沢 鉄五郎	四月十五日 午後六時	青森市 野脇中学校	1	寺山 竹四郎
		2	寺山 竹四郎			2	千葉 民藏
		3	千葉 民藏			3	三上 兼四郎
		4	三上 兼四郎			4	太白 田 堯
		5	太白 田 堯			5	太白 鳥 大八
		6	太白 鳥 大八			6	米沢 鉄五郎
四月十六日 午後一時	青森市 荒川小学校	1	千葉 民藏	四月十六日 午後六時	青森市 大野中学校	1	三上 兼四郎
		2	三上 兼四郎			2	太白 田 堯
		3	太白 田 堯			3	太白 鳥 大八
		4	太白 鳥 大八			4	米沢 鉄五郎
		5	米沢 鉄五郎			5	寺山 竹四郎
		6	寺山 竹四郎			6	千葉 民藏
四月十七日 午後六時	青森市 横内小学校	1	太白 田 堯	四月十九日 午後六時	青森市 高田小学校	1	太白 田 堯
		2	太白 鳥 大八			2	千葉 民藏
		3	米沢 鉄五郎			3	三上 兼四郎
		4	寺山 竹四郎			4	寺山 竹四郎
		5	千葉 民藏			5	白鳥 大八
		6	三上 兼四郎			6	米沢 鉄五郎
四月二十日 午後一時	青森市 浪打小学校	1	千葉 民藏	四月二十日 午後六時	青森市 古川小学校	1	三上 兼四郎
		2	三上 兼四郎			2	寺山 竹四郎
		3	寺山 竹四郎			3	白鳥 大八
		4	白鳥 大八			4	米沢 鉄五郎
		5	米沢 鉄五郎			5	太白 田 堯
		6	太白 田 堯			6	千葉 民藏
四月二十一日 午後一時	青森市 宮田小学校	1	寺山 竹四郎	四月二十一日 午後六時	青森市 原別小学校	1	白鳥 大八
		2	白鳥 大八			2	米沢 鉄五郎
		3	米沢 鉄五郎			3	太白 田 堯
		4	太白 田 堯			4	千葉 民藏
		5	千葉 民藏			5	三上 兼四郎
		6	三上 兼四郎			6	寺山 竹四郎
四月二十二日 午後一時	青森市 浜館小学校	1	米沢 鉄五郎	四月二十二日 午後六時	青森市 筒井小学校	1	太白 田 堯
		2	太白 田 堯			2	千葉 民藏
		3	千葉 民藏			3	三上 兼四郎
		4	三上 兼四郎			4	寺山 竹四郎
		5	寺山 竹四郎			5	白鳥 大八
		6	白鳥 大八			6	米沢 鉄五郎

9. 弘前市選挙区

(4) 弘前市選挙区第一班立会演説会順序決定表

日 時	演説会場	順序	候補者氏名	日 時	演説会場	順序	候補者氏名
四月十三日 午後一時	弘前市 石川小学校	1	川村清明	四月十三日 午後六時	弘前市 千年小学校	1	齋藤篤意
		2	斎藤富士夫			2	齋藤富士夫
		3	中村山準			3	中村山準
		4	横土雅重			4	横土雅重
		5	藤田重五郎			5	藤田重五郎
		6	藤田重五郎			6	藤田重五郎
		7	相馬五郎			7	相馬五郎
四月十四日 午後一時	弘前市 堀越小学校	1	中村富士夫	四月十四日 午後六時	弘前市 豊田小学校	1	横山準三
		2	横山準三			2	横山準三
		3	土屋雅重			3	土屋雅重
		4	藤田重五郎			4	藤田重五郎
		5	相馬五郎			5	相馬五郎
		6	川村清			6	川村清
		7	斎藤篤意			7	斎藤篤意
四月十五日 午後一時	弘前市 城東小学校 第三校舎	1	土屋雅夫	四月十五日 午後六時	弘前市 第一大成 小学校	1	藤田重雄
		2	藤田重雄			2	藤田重雄
		3	相馬五郎			3	相馬五郎
		4	川村清			4	川村清
		5	斎藤篤意			5	斎藤篤意
		6	中村富士夫			6	中村富士夫
		7	横山準三			7	横山準三
四月十六日 午後一時	弘前市 高杉中学校	1	相馬五郎	四月十六日 午後六時	弘前市 自得小学校	1	川村清明
		2	川村清			2	川村清
		3	斎藤富士夫			3	斎藤富士夫
		4	中村山準			4	中村山準
		5	横土雅重			5	横土雅重
		6	藤田重五郎			6	藤田重五郎
		7	藤田重五郎			7	藤田重五郎
四月十七日 午後一時	弘前市 船沢小学校	1	齋藤篤意	四月十七日 午後六時	弘前市 新和中学校	1	中村富士夫
		2	齋藤富士夫			2	中村富士夫
		3	横山準三			3	横山準三
		4	土屋雅重			4	土屋雅重
		5	藤田重五郎			5	藤田重五郎
		6	相馬五郎			6	相馬五郎
		7	川村清			7	川村清

弘前市選挙区第一班立会演説会順序決定表 (続)

日 時	演説会場	順序	候補者氏名	日 時	演説会場	順序	候補者氏名
四月十八日 午後一時	西目屋村 西目屋小 学 校	1	相馬五郎	四月十八日 午後六時	岩木村 獄場小学 校	1	中村富士夫
		2	馬村重雄			2	藤田重準
		3	中藤重準			3	横山清雅
		4	藤田山村			4	横川土斎
		5	横川村屋			5	土斎藤馬
		6	川土屋藤			6	相
		7	土斎藤			7	
四月十九日 午後一時	相馬村 五所小学 校	1	藤田重雄	四月十九日 午後六時	岩木村 大浦小学 校	1	横山村重準
		2	横山清雅			2	土斎藤馬
		3	川土斎藤			3	相中藤
		4	土斎藤			4	馬村田
		5	相馬村			5	田
		6	中藤			6	
		7	中藤			7	
四月二十日 午後一時	岩木村 鳥井野小 学 校	1	川村清明	四月二十日 午後六時	弘前市 東目屋小 学 校	1	土屋雅夫
		2	土屋藤篤			2	斎藤五郎
		3	斎藤馬五			3	相中藤
		4	相馬村			4	田山
		5	中藤			5	山
		6	藤			6	
		7	横			7	
四月二十一日 午後一時	弘前市 青柳小学 校	1	斎藤篤意	四月二十一日 午後六時	弘前市 時敏小学 校	1	相馬五郎
		2	相馬五郎			2	中藤重雄
		3	中藤重雄			3	横山清雅
		4	藤田山			4	川土斎
		5	横山村			5	土斎藤
		6	川土屋			6	
		7	土屋			7	
四月二十二日 午後一時	弘前市 藤代中 学 校	1	中藤村富士夫	四月二十二日 午後六時	弘前市 城西小 学 校	1	藤田重雄
		2	藤田重準			2	横山村
		3	横山村			3	川土屋
		4	川土屋			4	土斎藤
		5	土斎藤			5	相馬
		6	斎藤			6	中
		7	相馬			7	

(ロ) 弘前市選挙区第二班立会演説会順序決定表

日 時	演説会場	順序	候補者氏名	日 時	演説会場	順序	候補者氏名
四月十三日 午後一時	弘前市 青柳小学校	1	秋元岩五郎	四月十三日 午後六時	弘前市 第一大成 小学校	1	対馬得一
		2	対馬得一			2	石田喜一郎
		3	石田喜一郎			3	鳴海勘正
		4	鳴海勘正			4	白坂善三
		5	白坂善三			5	轟泰諄
		6	轟泰諄			6	秋元岩五郎
四月十四日 午後一時	相馬村 五所小学校	1	石田喜一郎	四月十四日 午後六時	西目屋村 西目屋 小学校	1	鳴海勘正
		2	鳴海勘正			2	白坂善三
		3	白坂善三			3	轟泰諄
		4	轟泰諄			4	秋元岩五郎
		5	秋元岩五郎			5	対馬得一
		6	対馬得一			6	石田喜一郎
四月十五日 午後一時	岩木村 嶽陽小学校	1	白坂善三	四月十五日 午後六時	弘前市 東目屋 小学校	1	轟泰諄
		2	轟泰諄			2	秋元岩五郎
		3	秋元岩五郎			3	対馬得一
		4	対馬得一			4	石田喜一郎
		5	石田喜一郎			5	鳴海勘正
		6	鳴海勘正			6	白坂善三
四月十六日 午後一時	弘前市 峴越小学校	1	秋元岩五郎	四月十六日 午後六時	弘前市 豊田小学校	1	対馬得一
		2	対馬得一			2	石田喜一郎
		3	石田喜一郎			3	鳴海勘正
		4	鳴海勘正			4	白坂善三
		5	白坂善三			5	轟泰諄
		6	轟泰諄			6	秋元岩五郎
四月十七日 午後一時	弘前市 石川小学校	1	石田喜一郎	四月十七日 午後六時	弘前市 千年小学校	1	鳴海勘正
		2	鳴海勘正			2	白坂善三
		3	白坂善三			3	轟泰諄
		4	轟泰諄			4	秋元岩五郎
		5	秋元岩五郎			5	対馬得一
		6	対馬得一			6	石田喜一郎
四月十八日 午後一時	岩木村 大浦小学校	1	鳴海勘正	四月十八日 午後六時	岩木村 鳥井野 小学校	1	白坂善三
		2	白坂善三			2	秋元岩五郎
		3	秋元岩五郎			3	轟泰諄
		4	轟泰諄			4	対馬得一
		5	対馬得一			5	石田喜一郎
		6	石田喜一郎			6	鳴海勘正
四月十九日 午後一時	弘前市 城西小学校	1	秋元岩五郎	四月十九日 午後六時	弘前市 船沢小学校	1	轟泰諄
		2	轟泰諄			2	対馬得一
		3	対馬得一			3	石田喜一郎
		4	石田喜一郎			4	鳴海勘正
		5	鳴海勘正			5	白坂善三
		6	白坂善三			6	秋元岩五郎

弘前市選挙区第二班立会演説会順序決定表 (続)

日 時	演説会場	順序	候補者氏名	日 時	演説会場	順序	候補者氏名
四月二十日 午後一時	弘前市 自得小学校	1	對馬得一	四月二十日 午後六時	弘前市 新和中学校	1	石田喜一郎
		2	對石田喜一郎			2	石鳴海勸正三
		3	對鳴海勸正三			3	白取善三
		4	對白取善三			4	白秋元岩五郎
		5	對秋元岩五郎			5	藤泰諄一
		6	對藤泰諄一			6	對馬得一
四月二十一日 午後一時	弘前市 高杉中学校	1	鳴海勸正三	四月二十一日 午後六時	弘前市 藤代中学校	1	白取善三
		2	白取善三			2	白秋元岩五郎
		3	白秋元岩五郎			3	藤泰諄一
		4	藤泰諄一			4	對馬得一
		5	對馬得一			5	石田喜一郎
		6	對石田喜一郎			6	石鳴海勸正三
四月二十二日 午後一時	弘前市 城東小学校 第三校舎	1	秋元岩五郎	四月二十二日 午後六時	弘前市 時敏小学校	1	藤泰諄一
		2	藤泰諄一			2	對馬得一
		3	對馬得一			3	石田喜一郎
		4	對石田喜一郎			4	石鳴海勸正三
		5	對鳴海勸正三			5	白取善三
		6	對白取善三			6	白秋元岩五郎

10. 八戸市選挙区第一班立会演説会順序決定表

日 時	演説会場	順序	候補者氏名	日 時	演説会場	順序	候補者氏名
四月十三日 午後六時	八戸市 豊崎小学校	1	高谷金五郎	四月十四日 午後六時	八戸市 大箱中学校	1	沢田繁藏
		2	高谷金五郎			2	大島勇太郎
		3	大島勇太郎			3	中村拓道藏
		4	中村拓道藏			4	寺下岩喜一
		5	寺下岩喜一			5	川村喜三夫
		6	川村喜三夫			6	岩岡秀文
		7	岩岡秀文			7	佐々木秀文
		8	佐々木秀文			8	相馬寒六郎
		9	相馬寒六郎			9	秋山泉二郎
		10	秋山泉二郎			10	高谷金五郎
四月十五日 午後六時	八戸市 明治小学校	1	大島勇太郎	四月十六日 午後六時	八戸市 三条小学校	1	中村拓道藏
		2	中村拓道藏			2	寺下岩喜一
		3	寺下岩喜一			3	川村喜三夫
		4	川村喜三夫			4	岩岡秀文
		5	岩岡秀文			5	佐々木秀文
		6	佐々木秀文			6	相馬寒六郎
		7	相馬寒六郎			7	秋山泉二郎
		8	秋山泉二郎			8	高谷金五郎
		9	高谷金五郎			9	沢田繁藏
		10	高谷金五郎			10	大島勇太郎

八戸市選挙区第一班立会演説会順序決定表 (続)

日 時	演説会場	順序	候補者氏名	日 時	演説会場	順序	候補者氏名
四月十七日 午後六時	八戸市 蕪木小学校	1	寺下岩藏	四月十九日 午後一時	八戸市 八戸小学校	1	秋山泉二郎
		2	川村喜一			2	相馬寒六郎
		3	岩岡三夫			3	岩岡三夫
		4	佐々木秀文			4	中村拓道
		5	相馬寒六郎			5	高谷金五郎
		6	秋山泉二郎			6	大島勇太郎
		7	高谷金五郎			7	大川村喜一
		8	沢田繁藏			8	佐々木秀文
		9	大島勇太郎			9	寺下岩藏
		10	中村拓道			10	沢田繁藏
四月十九日 午後六時	八戸市 是川小学校	1	相馬寒六郎	四月二十日 午後六時	八戸市 種差小学校	1	岩岡三夫
		2	岩岡三夫			2	中村拓道
		3	中村拓道			3	高谷金五郎
		4	高谷金五郎			4	大島勇太郎
		5	大島勇太郎			5	大川村喜一
		6	大川村喜一			6	佐々木秀文
		7	佐々木秀文			7	寺下岩藏
		8	寺下岩藏			8	沢田繁藏
		9	沢田繁藏			9	秋山泉二郎
		10	秋山泉二郎			10	相馬寒六郎
四月二十一日 午後六時	八戸市 駿小学校	1	中村拓道	四月二十二日 午後一時	八戸市 湊小学校	1	高谷金五郎
		2	高谷金五郎			2	大島勇太郎
		3	大島勇太郎			3	大川村喜一
		4	大川村喜一			4	佐々木秀文
		5	佐々木秀文			5	寺下岩藏
		6	寺下岩藏			6	沢田繁藏
		7	沢田繁藏			7	秋山泉二郎
		8	秋山泉二郎			8	相馬寒六郎
		9	相馬寒六郎			9	岩岡三夫
		10	岩岡三夫			10	中村拓道
四月二十二日 午後六時	八戸市 江陽小学校	1	大島勇太郎				
		2	大川村喜一				
		3	佐々木秀文				
		4	寺下岩藏				
		5	沢田繁藏				
		6	秋山泉二郎				
		7	相馬寒六郎				
		8	岩岡三夫				
		9	中村拓道				
		10	高谷金五郎				

11. 黒石市選挙区第一班立会演説会順序決定表

日 時	演説会場	順序	候補者氏名	日 時	演説会場	順序	候補者氏名
四月十三日 午後六時	黒石市 中郷第二 小 学 校	1	宇野良作	四月十四日 午後六時	黒石市 東英小学校	1	伊藤正
		2	伊藤正			2	柴田久次郎
		3	柴田久次郎			3	中村亀吉
		4	中村亀吉			4	宇野良作
四月十五日 午後六時	黒石市 瀬石 中 学 校	1	柴田久次郎	四月十六日 午後六時	黒石市 六郷中学校	1	柴田久次郎
		2	中村亀吉			2	宇野良作
		3	宇野良作			3	中村亀吉
		4	伊藤正			4	伊藤正
四月十七日 午後六時	黒石市 黒石小学校	1	宇野良作				
		2	中村亀吉				
		3	伊藤正				
		4	柴田久次郎				

12. 五所川原市選挙区立会演説会順序決定表

日 時	演説会場	順序	候補者氏名	日 時	演説会場	順序	候補者氏名
四月十三日 午後六時	飯詰公民館	1	石岡幸一郎	四月十四日 午後六時	中川中学校	1	阿部敏雄
		2	阿部敏雄			2	原清司
		3	原清司			3	秋田正造
		4	秋田正造			4	佐々木栄造
		5	佐々木栄造			5	雨森永一
		6	雨森永一			6	石岡幸一郎
四月十五日 午後六時	三好中学校	1	原清司	四月十六日 午後六時	松島中学校	1	秋田正造
		2	秋田正造			2	佐々木栄造
		3	佐々木栄造			3	雨森永一
		4	雨森永一			4	石岡幸一郎
		5	石岡幸一郎			5	阿部敏雄
		6	阿部敏雄			6	原清司
四月十七日 午後六時	栄中学校	1	佐々木栄造	四月十八日 午後六時	野里小学校	1	原清司
		2	雨森永一			2	阿部敏雄
		3	石岡幸一郎			3	石岡幸一郎
		4	阿部敏雄			4	雨森永一
		5	原清司			5	秋田正造
		6	秋田正造			6	佐々木栄造

五所川原市選挙区立会演説会順序決定表 (続)

日 時	演説会場	順序	候補者氏名	日 時	演説会場	順序	候補者氏名
四月十九日 午後六時	羽野木沢 小学校	1	阿部敏雄	四月二十日 午後六時	梅沢小学校	1	石岡幸一郎
		2	石岡幸一郎			2	雨森永一
		3	雨森永一			3	秋田正造
		4	秋田正造			4	佐々木栄造
		5	佐々木栄造			5	原清司
		6	原清司			6	阿部敏雄
四月二十一日 午後六時	五所川原 公民館	1	雨森永一				
		2	秋田正造				
		3	佐々木栄造				
		4	原清司				
		5	阿部敏雄				
		6	石岡幸一郎				

13. 十和田市選挙区第一班立会演説会順序決定表

日 時	演説会場	順序	候補者氏名	日 時	演説会場	順序	候補者氏名
四月十三日 午後六時	十和田市 洞内小学校	1	菅原光珀	四月十四日 午後六時	十和田市 米田小学校	1	小山田茂
		2	小山田茂			2	林又二郎
		3	林又二郎			3	菅原光珀
四月十五日 午後六時	十和田市 藤坂小学校	1	菅原光珀	四月十六日 午後六時	十和田市 三木小学校	1	林又二郎
		2	林又二郎			2	小山田茂
		3	小山田茂			3	菅原光珀

14. 三沢市選挙区第一班立会演説会順序決定表

日 時	演説会場	順序	候補者氏名	日 時	演説会場	順序	候補者氏名
四月十三日 午後六時	三沢市 第一中学校	1	森岡とし	四月十四日 午後六時	三沢市 三六小	1	北村正哉
		2	北村正哉			2	森岡とし
四月十五日 午後六時	三沢市 四川日劇場	1	森岡とし	四月十六日 午後六時	三沢市 三古小	1	北村正哉
		2	北村正哉			2	森岡とし

11. 選挙運動に関する支出金額の制限額に関する調

選挙区別	候補者一人の支出できる選挙運動費用の制限額	選挙区別	候補者一人の支出できる選挙運動費用の制限額
青森市選挙区	265,500円	東津軽郡選挙区	293,700円
弘前市選挙区	293,600円	西津軽郡選挙区	234,200円
八戸市選挙区	306,600円	南津軽郡選挙区	291,900円
黒石市選挙区	204,200円	北津軽郡選挙区	272,400円
五所川原市選挙区	239,000円	上北郡選挙区	241,000円
十和田市選挙区	209,000円	下北郡選挙区	231,100円
三沢市選挙区	304,200円	三戸郡選挙区	272,100円

12. 選挙運動に関する収入及び支出の報告書 に関する調

1. 青森市選挙区における各候補者の報告書要旨

(イ) 期 間 昭和34年4月5日から昭和34年4月23日まで 第1回分

(ロ) 報告書要旨

候補者氏名	出納責任者氏名	寄付及びその他の収入の総額	支出の総額		差 引	報告書受理 年 月 日
			立候補の準備のための支出	選挙運動のための支出		
東 正義	岡本重規	250,000.00	27,780.00	138,322.00	83,898.00	34. 5. 7
太田 堯	太田 堯	120,000.00	4,800.00	97,698.00	17,502.00	34. 5. 9
桜田 一義	佐藤 茂	100,000.00	980.00	97,225.00	1,795.00	34. 5. 15
塩谷 真吉	塩谷 真吉	160,000.00	—	111,538.00	48,462.00	34. 5. 6
白鳥 大八	白鳥 徳治	200,000.00	5,295.00	174,650.00	20,055.00	34. 5. 11
関 晴正	福田 八十八	219,285.00	—	219,285.00	—	34. 5. 8
千葉 民藏	千葉 民藏	257,903.00	—	257,903.00	—	34. 5. 8
寺山 竹四郎	千葉 亥三郎	180,000.00	—	158,919.00	21,081.00	34. 5. 6
松尾 常助	山本 広正	120,894.00	19,720.00	101,174.00	—	34. 5. 8
三上 兼四郎	沼田 重一	200,000.00	68,660.00	121,372.00	9,968.00	34. 5. 7
最上 孝悦	最上 孝悦	126,219.00	—	126,219.00	—	33. 5. 14
山田 寅三	大平 正栄	130,000.00	—	113,656.00	16,344.00	34. 5. 8
米沢 鉄五郎	赤平 正雄	18,000.00	—	152,247.00	27,753.00	34. 5. 7

(ウ) 主要な寄付者及び支出

(1) 寄 付 者

候補者氏名	寄付の総額	件数	寄付者の氏名又は団体名	職 業	住所又は主たる事務所の所在地
1 塩谷真吉	10,000	1	自由民主党青森県支部連合会		青森市
2 関晴正	200,000	1	日本民主教育政治連盟		東京都千代田区
3 千葉民藏	100,000	1	東北電力労働組合政治活動委員会		仙台市
4 米沢鉄五郎	10,000	1	自由民主党青森県支部連合会		青森市

(2) 支 出

候補者氏名	支出の総額	件数	支出の目的	支出の総額	件数	支出の目的
1 東正義	21,000	4	人件費	10,000	1	家屋費
	23,920	2	通信費	48,982	27	家通費
	10,200	2	印刷費	49,050	5	家告費
	450	3	文具費	500	3	家食糧費
	2,000	8	雑費			
2 太田 堯	12,000	8	人件費	12,800	2	家屋費
	18,293	2	通信費	5,300	6	家通費
	10,800	3	印刷費	15,000	1	家告費
	605	4	文具費	25,700	12	家食糧費
	2,000	3	雑費			
3 桜田一義	24,675	4	人件費	20,250	2	通信費
	9,300	2	印刷費	30,600	3	家告費
	3,530	10	文具費	8,100	2	家食糧費
	1,750	1	雑費			
4 塩谷真吉	2,700	3	人件費	11,740	6	家屋費
	20,952	2	通信費	580	3	家安通費
	12,200	2	印刷費	27,490	3	家告費
	2,930	2	文具費	24,441	15	家食糧費
	8,505	8	雑費			
5 白鳥大八	28,000	6	人件費	13,200	2	家屋費
	13,520	2	通信費	6,800	2	家印通費
	56,440	4	広告費	1,085	2	家文具費
	58,250	13	食糧費	2,650	3	家雑費
6 関晴正	37,800	7	人件費	21,310	10	家屋費
	16,420	3	通信費	16,780	4	家通費
	9,000	2	印刷費	98,710	7	家告費
	4,265	2	文具費	14,400	1	家食糧費
	600	3	雑費			

候補者氏名	支出の総額	件数	支出の目的	支出の総額	件数	支出の目的
7 千葉民藏	10,100	2	人件費	39,500	1	家屋費
	18,249	2	通信費	36,665	2	交屋費
	25,650	1	印刷費	17,120	2	広告費
	3,635	1	文具費	67,520	1	食糧費
	39,464	5	雑費			
8 寺山竹四郎	17,100	6	人件費	19,160	35	家屋費
	19,004	2	通信費	14,100	2	交屋費
	56,140	5	広告費	1,505	4	印文具費
	21,810	9	食糧費	10,100	1	雑費
9 松尾常助	19,700	5	人件費	10,500	2	家屋費
	20,000	2	通信費	14,500	2	交屋費
	15,600	2	印刷費	25,340	2	広告費
	572	2	文具費	5,110	2	食糧費
	9,572	5	雑費			
10 三上兼四郎	5,900	2	人件費	26,000	4	家屋費
	20,060	2	通信費	67,587	4	交屋費
	10,100	1	印刷費	48,740	3	広告費
	500	1	文具費	4,160	12	食糧費
	1,710	1	休泊費	5,275	1	雑費
11 最上孝悦	20,700	4	人件費	18,380	3	家屋費
	22,583	2	通信費	4,000	1	交屋費
	12,400	2	印刷費	22,650	3	広告費
	2,238	1	文具費	15,028	2	食糧費
	8,240	3	雑費			
12 山田寅三	9,900	5	人件費	9,500	10	家屋費
	19,500	2	通信費	6,640	12	交屋費
	10,900	2	印刷費	34,240	4	広告費
	1,476	19	文具費	19,965	11	食糧費
	1,535	12	雑費			
13 米沢鉄五郎	30,000	8	人件費	7,000	14	家屋費
	17,625	2	通信費	950	4	交屋費
	10,000	2	印刷費	25,450	4	広告費
	1,832	9	文具費	54,000	15	食糧費
	5,390	8	雑費			

2. 弘前市選挙区における各候補者の報告書要旨

(4) 期 間 昭和34年3月13日から昭和34年4月24日まで 第1回分

(a) 報告書要旨

候補者氏名	出納責任者氏名	寄付及びその他の収入の総額	支出の総額		差 引	報告書受理 年 月 日
			立候補の準備のための支出	選挙運動のための支出		
秋 元 岩五郎	大 場 敏 世	252,200.00	—	252,172.00	28.00	34. 5. 7
石 川 喜一郎	笹 喜代治	200,000.00	1,233.00	165,570.00	33,197.00	34. 5. 7
川 村 清 明	成 田 与四郎	144,010.00	25,000.00	119,010.00	—	34. 5. 9
白 取 善 三	相 馬 俊 憲	280,000.00	2,345.00	170,636.00	107,019.00	34. 5. 8
齋 藤 篤 意	齋 藤 与五郎	96,670.00	50.00	96,620.00	—	34. 5. 8
相 馬 五 郎	相 馬 五 郎	160,000.00	1,010.00	115,339.00	43,651.00	34. 5. 6
土 屋 雅 夫	土 屋 鉄 雄	34,000.00	1,600.00	32,300.00	100.00	34. 5. 9
対 馬 得 一	佐 藤 正 治	237,250.00	19,750.00	213,474.00	4,026.00	34. 5. 7
轟 泰 醇	工 藤 文 藏	228,730.00	6,400.00	222,330.00	—	34. 5. 6
中 村 富士夫	中 村 三 夫	118,358.00	—	118,358.00	—	34. 5. 6
鳴 海 勘 正	赤 石 慶 藏	150,000.00	8,620.00	138,100.00	3,280.00	34. 5. 9
藤 田 重 雄	長 利 精五郎	98,300.00	—	95,328.00	2,972.00	34. 5. 9
横 山 準 三	齋 藤 政 司	150,000.00	3,156.00	126,115.00	20,729.00	34. 5. 6

(4) 主なる寄付者及び支出

(I) 寄 付 者

候補者氏名	寄付の総額	件数	寄付者の氏名又は団体名	職 業	住所又は主たる事務所の所在地
1 秋 元 岩五郎	150,000	1	東印東京青果株式会社		東京都千代田区
	100,000	1	旭印豊島青果株式会社		〃 豊島区
2 川 村 清 明	5,000	1	川 越 義 光	農 業	弘 前 市
	50,000	1	川 村 堅 司	〃	〃
3 相 馬 五 郎	50,000	2	青森県りんご輸出協同組合		〃
	100,000	1	株式会社 中央興業社		〃
4 土 屋 雅 夫	10,000	1	大 高 寅 吉	農 業	〃
5 対 馬 得 一	10,000	1	三 和 精 一	会社々長	五所川原市
	1,000	1	高 谷 正 二	代 議 士	弘 前 市
	1,000	1	楠 美 省 吾	農 業	〃
	1,000	1	兼 平 慶 治	会社々長	〃

候補者氏名	支出の総額	件数	寄付者の氏名又は団体名	職業	住所又は主たる事務所の所在地
対馬得一	円 1,000	1	木村四郎	精米業	弘前市
	1,000	1	蒔苗仁一	農業	"
	1,250	1	笹森順造	参議院議員	"
	11,000	2	自由民主党青森県支部連合会		青森市
	1,000	1	川村忠助	農業	弘前市
	1,000	1	蒔苗一	なし	"
	1,000	1	大川農機具店		"
	1,000	1	田中静雄	会社々員	"
	1,000	1	山崎良輔	会社々長	"
6 轟泰諄	1,500	1	小野定男	医師	"
	35,000	1	弘前地区労働組合会議		"
7 中村富士夫	52,500	1	山田金之助	土木請負	三戸郡三戸町
	10,000	1	山崎良輔	会社々長	弘前市
	3,000	1	斎藤賢治	無職	"
	3,000	1	渡辺一郎	"	"
	1,458	1	木村登志雄	"	"
	1,400	1	佐藤伸昭	商業	"
8 藤田重雄	1,000	1	工藤邦雄	農業	弘前市
	1,000	1	猪股文雄	医務院員	"
	1,000	1	須藤力	医師	"
	1,000	1	佐藤勇	無職	"
	1,000	1	成田久造	"	"
	1,000	1	西沢正衛	"	"
	500	1	小野庄一郎	農業	南津軽郡尾上町
	1,000	1	工藤喜代芽	無職	弘前市
	1,000	1	藤田周三郎	銀行員	"
	1,000	1	高橋繁雄	農業	"
	1,000	1	藤田文正	"	"
	4,800	1	鳴海みせ	"	"
8,000	1	笹ラジオ店	"	"	
9 横山肇三	10,000	1	横山秀崧	住職	"
	5,000	1	河上丈太郎	代議士	東京都渋谷区
	5,000	1	田中一	参議院議員	東京都世田谷区

(2) 支 出

候補者氏名	支出の総額	件数	支出の目的	支出の総額	件数	支出の目的
1 秋元岩五郎	13,100	9	人件費	33,000	4	家屋費
	4,500	1	通信費	105,600	6	交運費
	11,580	3	印刷費	25,065	5	広告費
	620	2	文具費	52,277	8	食糧費
	6,430	2	雑費			
2 石田喜一郎	22,750	15	人件費	20,000	3	家屋費
	18,500	3	通信費	2,460	7	交運費
	11,480	2	印刷費	29,800	4	広告費
	1,798	23	文具費	57,345	4	食糧費
	2,670	1	雑費			
3 川村清明	7,500	1	人件費	1,000	1	家屋費
	25,000	1	通信費	25,000	1	交運費
	10,050	1	印刷費	22,650	1	広告費
	1,500	1	文具費	22,500	1	食糧費
	28,810	3	雑費			
4 白取善三	9,000	2	人件費	3,300	2	家屋費
	24,460	3	通信費	16,500	2	交印費
	37,390	5	広告費	3,241	3	文具費
	74,250	4	食糧費	4,840	3	雑費
5 斎藤篤意	8,750	4	人件費	7,500	1	家屋費
	15,000	1	通信費	8,970	12	交運費
	15,600	2	印刷費	37,900	3	広告費
	50	2	文具費	2,900	3	食糧費
6 相馬五郎	47,100	10	人件費	15,000	1	通運費
	20,500	2	印刷費	22,239	6	広告費
	1,010	2	文具費	10,500	5	食糧費
7 土屋雅夫	7,800	1	人件費	9,500	2	印刷費
	1,600	1	広告費	15,000	1	雑費
8 対馬得一	21,900	12	人件費	10,000	1	家屋費
	25,872	5	通信費	47,955	8	交運費
	12,800	2	印刷費	57,540	6	広告費
	1,846	3	文具費	51,811	11	食糧費
	3,500	1	雑費			
9 轟泰諄	19,800	19	人件費	1,500	1	家屋費
	17,880	16	通信費	67,480	15	交運費
	11,410	4	印刷費	34,000	6	広告費
	2,950	10	文具費	69,350	27	食糧費

候補者氏名	支出の総額	件数	支出の目的	支出の総額	件数	支出の目的
森 泰 諄	4,360	12	雑 費			
10 中 村 富士夫	13,610	5	人 件 費	19,100	6	家 屋 費
	15,000	1	通 信 費	54,300	3	交 送 費
	4,050	2	印 刷 費	1,700	2	広 告 費
	932	9	文 具 費	8,500	4	食 糧 費
	1,166	5	雑 費			
11 鳴 海 勸 正	12,700	5	人 件 費	8,000	1	家 屋 費
	17,900	3	通 信 費	41,500	1	交 送 費
	14,450	2	印 刷 費	11,500	4	広 告 費
	620	4	文 具 費	34,000	11	食 糧 費
	3,500	1	休 泊 費	2,550	2	雑 費
12 藤 田 重 雄	16,250	5	人 件 費	6,500	3	家 屋 費
	12,900	3	通 信 費	30,288	4	交 送 費
	4,800	1	印 刷 費	3,000	1	広 告 費
	15,400	7	食 糧 費	6,190	5	雑 費
13 横 山 準 三	15,300	6	人 件 費	2,000	1	家 屋 費
	17,420	2	通 信 費	28,830	9	交 送 費
	9,300	2	印 刷 費	38,310	7	広 告 費
	7,811	4	文 具 費	10,300	5	食 糧 費

3. 八戸市選挙区における各候補者の報告書要旨

(イ) 期 間 昭和34年3月16日から昭和34年5月3日まで 第1回分

(ロ) 報告書要旨

候補者氏名	出納責任者氏名	寄付及びその他の収入の総額	支出の総額		差 引	報 告 書 受 年 月 日
			立候補の 準備のため の支出	選挙運動の ための支出		
秋 山 卓二郎	泉 山 修 一	272,938.00	—	272,938.00	—	34. 5. 8
岩 岡 三 夫	加 藤 吉 藏	152,200.00	—	138,721.00	13,479.00	34. 5. 8
大 島 勇太郎	下 田 省一郎	192,056.00	75,976.00	110,826.00	5,254.00	34. 5. 26
川 村 喜 一	川 村 善 美	150,000.00	30,000.00	96,070.00	23,930.00	34. 5. 8
佐々木 秀 文	蛇 口 邦 雄	202,000.00	9,005.00	181,369.00	1,626.00	34. 5. 8
沢 田 繁 藏	加 藤 喜代見	155,500.00	—	134,688.00	20,812.00	34. 5. 8
相 馬 寒六郎	森 山 千年春	20,000.00	—	19,930.00	70.00	34. 6. 10
高 谷 金五郎	榎 本 平太郎	203,804.00	—	160,304.00	43,500.00	34. 5. 8
寺 下 岩 藏	橋 本 孝 吉	220,587.00	14,650.00	205,937.00	—	34. 5. 8
中 村 拓 道	石 橋 要 吉	170,000.00	4,441.00	163,023.00	2,536.00	34. 5. 8

(ハ) 主要な寄付者及び支出

(1) 寄 付 者

候補者氏名	寄付の総額	件数	寄付者の氏名又は団体名	職 業	住所又は主たる 事務所の所在地
1 秋 山 卓二郎	10,000	1	八戸柔魚釣漁業協同組合		八 戸 市
2 岩 岡 三 夫	2,200	1	畑 中 鶴 松	提製 灯業	〃
3 大 島 勇太郎	45,000	2	夏 堀 正 作	漁 業	〃
	3,000	2	東北振興株式会社		〃
	2,000	1	八戸食品株式会社		〃
	2,000	1	石 橋 次 男	農 業	〃
	2,000	1	東北冷蔵株式会社		八 戸 市
	2,000	1	八戸食品会社		〃
	4,400	1	南 部 直 久	団体役員	〃
	1,000	1	南部冷蔵株式会社		〃
	3,000	1	松 村 広 治	無 職	青 森 市
	10,000	1	自由民主党青森県支部連合会		〃
	5,000	1	尾 崎 鉄 也	漁 業	八 戸 市
	10,000	1	杉 山 喜一郎	農 業	上北郡六戸町
10,000	1	番 地 秀 藏	石 材 業	八 戸 市	
10,000	1	西 山 助太郎	農 業	〃	

候補者氏名	寄付の総額	件数	寄付者の氏名又は団体名	職業	住所又は主たる事務所の所在地
4 佐々木 秀文	131,500	1	日東化学労組		八戸市
	1,000	1	丸元自動車労組		"
	1,000	1	丸元運輸労組		"
	500	1	八戸市交通部労組		"
	1,000	1	柴田末吉	商業	"
	1,000	1	八戸港湾労組		"
	1,000	1	漆山修吉	団体役員	"
	1,000	1	立花銀三	"	東京都千代田区
	1,000	1	高野進三	"	弘前市
	1,000	1	久保沢政吉	農業	八戸市
	5,000	1	穂積義孝	会社役員	東京都港区
	2,000	1	丸橋塗装会社		八戸市
	2,000	1	溝口工業所		"
	2,000	1	小幡工業所		"
1,000	1	山田伊佐雄	無職	"	
5 沢田 繁藏	5,000	1	全港湾八戸支部		"
	1,000	1	丸元運輸労組		"
	1,000	1	久保沢政吉	農業	"
	500	1	八戸市交通部労組		"
	3,000	1	小中寿造	飲食業	"
	35,000	1	全通労組八戸支部		"
	3,000	1	磐城セメント労組		"
	1,000	1	八戸港労働組合会議		"
	1,000	1	立花銀三	団体役員	東京都千代田区
	1,000	1	佐々木嘉高	"	八戸市
	1,000	1	柴田末吉	商業	"
3,000	1	全港湾八戸通運支部		"	
6 相馬 寒六郎	2,000	1	小名幌平	会社員	"
	2,000	1	森山千年春	食料品販売	"
7 高谷 金五郎	3,000	1	駒井庄三郎	酒造業	"
	15,000	1	下斗米長作	菓子業	"
	25,500	1	畑中武雄	製土建業	"

(2) 支 出

候補者氏名	支出の総額	件数	支出の目的	支出の総額	件数	支出の目的
1 秋山 卓二郎	16,800	20	人件費	12,750	7	家屋費
	16,875	2	通信費	60,620	5	交運費
	11,600	2	印刷費	45,339	5	広告費
	1,570	2	文具費	100,174	13	食糧費
	7,210	7	雑費			
2 岩岡 三夫	22,650	8	人件費	13,200	2	家屋費
	15,549	2	通信費	14,850	2	交運費
	8,800	2	印刷費	30,550	9	広告費
	3,820	2	文具費	28,000	21	食糧費
	1,302	2	雑費			
3 大島 勇太郎	21,800	7	人件費	44,472	5	家屋費
	20,800	4	通信費	18,010	8	交運費
	8,600	2	印刷費	33,950	6	広告費
	2,985	16	文具費	23,794	63	食糧費
	12,391	16	雑費			
4 川村 喜一	5,100	3	人件費	10,155	3	家屋費
	22,184	4	通信費	500	1	交運費
	10,000	2	印刷費	35,300	5	広告費
	2,401	8	文具費	32,930	18	食糧費
	7,500	13	雑費			
5 佐々木 秀文	23,000	7	人件費	18,000	2	家屋費
	25,026	5	通信費	28,240	10	交運費
	12,200	2	印刷費	16,500	3	広告費
	1,815	1	文具費	44,838	7	食糧費
	2,250	1	休泊費	18,505	21	雑費
6 沢田 繁藏	11,900	3	人件費	13,600	2	家屋費
	16,600	2	通信費	34,200	3	交運費
	8,800	2	印刷費	23,500	4	広告費
	1,350	12	文具費	16,123	8	食糧費
	3,190	2	休泊費	5,425	12	雑費
7 相馬 寒六郎	2,700	1	人件費	2,700	2	通信費
	6,100	2	印刷費	5,950	5	広告費
	280	2	文具費	2,200	2	食糧費
8 高谷 金五郎	30,980	9	人件費	13,837	7	家屋費
	16,470	2	通信費	34,000	3	交運費
	8,000	2	印刷費	26,323	7	広告費
	2,354	5	文具費	28,340	21	食糧費

候補者氏名	支出の総額	件数	支出の目的	支出の総額	件数	支出の目的
9 寺下岩藏	26,100	10	人件費	17,640	3	通
	26,760	1	交	13,800	2	信
	79,880	8	広	2,517	13	刷
	49,750	6	食	4,140	7	具
10 中村拓道	12,000	21	人件費	14,200	3	家
	20,200	3	通	3,720	4	交
	10,000	2	印	31,271	8	広
	2,749	2	文	68,734	20	食
	4,590	7	雑			報

4. 黒石市選挙区における各候補者の報告書要旨

(イ) 期 間 昭和34年4月7日から昭和34年5月2日まで 第1回分

(ロ) 報告書要旨

候補者氏名	出納責任者氏名	寄付及びその他の収入の総額	支出の総額		差 引	報告書受理年月日
			立候補の準備のための支出	選挙運動のための支出		
伊藤 正	大高 清次郎	200,000.00	1,470.00	107,256.00	91,274.00	34. 5. 8
宇野 良作	高橋 金藏	183,594.00	4,520.00	179,074.00	—	34. 5. 6
柴田 久次郎	山口 喜永作	70,938.00	—	70,938.00	—	34. 5. 7
中村 亀吉	福士 永一郎	164,320.00	120.00	164,200.00	—	34. 5. 3

(ウ) 主要な寄付者及び支出

(1) 寄 付 者

候補者氏名	寄付の総額	件数	寄付者の氏名又は団体名	職 業	住所又は主たる事務所所在地
1 伊藤 正	200,000	1	日本民主教育政治連盟青森支部		青 森 市

(2) 支 出

候補者氏名	支出の総額	件数	支出の目的	支出の総額	件数	支出の目的
1 伊藤 正	13,500	3	人 件 費	1,216	1	家 屋 費
	15,000	1	通 信 費	10,340	3	交 通 費
	8,600	2	印 刷 費	41,700	3	広 告 費
	1,470	1	文 具 費	16,900	5	食 糧 費
2 宇野 良作	48,000	7	人 件 費	12,900	8	家 屋 費
	32,334	4	通 信 費	42,620	4	交 通 費
	9,200	2	印 刷 費	17,140	3	広 告 費
	4,150	4	文 具 費	14,700	4	食 糧 費
	2,550	3	雑 費			
3 柴田 久次郎	8,500	4	人 件 費	600	2	家 屋 費
	15,000	1	通 信 費	7,200	2	印 刷 費
	26,620	3	広 告 費	470	2	文 具 費
	1,800	2	食 糧 費	10,748	3	雑 費
4 中村 亀吉	3,300	1	人 件 費	24,840	4	家 屋 費
	16,020	2	通 信 費	67,160	3	交 通 費
	7,200	2	印 刷 費	27,180	5	広 告 費
	120	1	文 具 費	18,500	2	食 糧 費

5. 五所川原市選挙区における各候補者の報告書要旨

(イ) 期 間 昭和34年4月7日から昭和34年4月23日まで 第1回分

(ロ) 報告書要旨

候補者氏名	出納責任者氏名	寄付及びその他の収入の総額	支出の総額		差 引	報告書受理日 受年月
			立候補の準備のための支出	選挙運動のための支出		
阿部 敏雄	福士 孝一	500,000.00	—	184,258.00	315,742.00	34. 5. 6
雨森 永一	高橋 正男	300,000.00	—	147,203.00	152,797.00	34. 5. 6
秋田 正	一戸 義明	275,050.00	2,000.00	149,828.00	123,222.00	34. 5. 6
石岡 幸一郎	石岡 幸作	130,000.00	—	110,000.00	20,000.00	34. 5. 7
佐々木 栄造	平山 良三郎	161,927.00	—	161,927.00	—	24. 5. 7
原 清司	原 孜	150,000.00	—	141,432.00	8,568.00	34. 5. 6

(イ) 主要な寄付者及び支出

(1) 寄 付 者

候補者氏名	寄付の総額	件数	寄付者の氏名又は団体名	職 業	住所又は主たる事務所の所在地
1 秋田 正	50,000	1	秋田 喜十郎	商 業	五所川原市
	175,050	1	鳴海 博	農 業	＃
	50,000	1	館山 権作	＃	＃
2 石岡 幸一郎	100,000	1	国鉄政治連盟本部		東京都千代田区
	30,000	1	国鉄政治連盟秋田支部		秋 田 市

(2) 支 出

候補者氏名	支出の総額	件数	支出の目的	支出の総額	件数	支出の目的
1 阿部 敏雄	9,300	4	入 件 費	15,000	1	家 屋 費
	18,055	4	通 信 費	45,000	1	交 通 費
	6,875	3	印 刷 費	37,190	6	広 告 費
	2,378	9	文 具 費	47,400	16	食 糧 費
	3,060	4	雑 費			
2 雨森 永一	15,900	1	入 件 費	15,000	1	家 屋 費
	27,573	2	通 信 費	30,000	1	交 通 費
	9,400	1	印 刷 費	26,840	2	広 告 費
	390	1	文 具 費	20,400	4	食 糧 費
	1,700	1	雑 費			

候補者氏名	支出の総額	件数	支出の目的	支出の総額	件数	支出の目的
3 秋田 正	円 18,620	8	人件費	円 29,323	2	通 信 費
	23,632	1	交 通 費	12,300	2	印 刷 具 費
	25,000	2	広 告 費	5,000	6	文 具 費
	31,010	5	食 糧 費	6,943	4	雑 費
4 石 岡 幸一郎	12,000	2	人件費	11,980	1	家 屋 費
	10,300	1	通 信 費	18,000	1	交 通 費
	4,400	1	印 刷 具 費	23,000	1	広 告 費
	1,500	1	文 具 費	25,000	1	食 糧 費
	1,200	1	休 泊 費	2,620	1	雑 費
5 佐々木 榮 造	22,450	5	人件費	25,900	3	家 屋 費
	26,492	2	通 信 費	25,644	2	交 通 費
	11,300	2	印 刷 具 費	38,440	4	広 告 費
	4,545	2	文 具 費	2,526	3	食 糧 費
	4,630	4	雑 費			
6 原 清 司	10,000	1	人件費	14,980	2	家 屋 費
	8,957	1	通 信 費	44,500	1	交 通 費
	46,900	3	広 告 費	805	1	文 具 費
	13,960	1	食 糧 費	1,330	1	雑 費

6. 十和田市選挙区における各候補者の報告書要旨

(イ) 期 間 昭和34年4月7日から昭和34年5月2日まで 第1回分

(ロ) 報告書要旨

候補者氏名	出納責任者氏名	寄付及びその他の収入の総額	支出の総額		引 報	報告書受理年月日
			立候補のための支出	選挙運動のための支出		
小山田 茂	佐々木 鍊太郎	79,650.00	820.00	63,440.00	15,390.00	54. 5. 8
菅原 光 珀	佐々木 一 成	71,631.00	17,260.00	54,371.00	—	34. 5. 3
林 又二郎	平 野 義 夫	7,710.00	—	7,710.00	—	34. 5. 8

Ⅳ 主要な寄付者及び支出

(1) 寄 付 者

候補者氏名	寄付の総額	件 数	寄付者の氏名又は団体名	職 業	住所又は主たる事務所の所在地
1 小山田 茂	980	1	青森銀行三本木支店		十和田市
	980	1	雪印乳業十和田工場		"
	490	1	佐藤 義 政	浴 場	上北郡六戸町
	11,670	1	自由民主党青森県支部連合会		青 森 市
	4,900	1	立 崎 竜 一	農 業	十和田市
	1,470	1	苫米地 真 宗	"	"
	2,450	1	杉 山 喜一郎	"	上北郡六戸町
	490	1	松 浦 長兵衛	運 送 業	"
	980	1	森 利 七	農 業	十和田市
	980	1	小山田 善 作	"	"

(2) 支 出

候補者氏名	支出の総額	件 数	支出の目的	支出の総額	件 数	支出の目的
1 小山田 茂	10,750	7	入 件 費	3,000	1	家 屋 費
	16,800	3	通 信 費	660	3	交 通 費
	11,500	2	印 刷 費	17,350	2	広 告 費
	1,070	10	文 具 費	3,130	14	食 糧 費
2 菅原 光 珀	17,620	6	入 件 費	18,811	2	通 信 費
	7,800	1	印 刷 費	17,000	1	広 告 費
	680	2	文 具 費	1,400	1	食 糧 費
	8,320	4	雑 費			
3 林 又二郎	500	1	家 屋 費	4,800	1	印 刷 費
	1,000	1	広 告 費	810	4	文 具 費
	600	2	食 糧 費			

7. 三沢市選挙区における各候補者の報告書要旨

(イ) 期 間 昭和34年4月8日から昭和34年4月23日まで 第1回分

(ロ) 報告書要旨

候補者氏名	出納責任者氏名	寄付及びその他の収入の総額	支出の総額		差 引	報 告 書 受 年 月 日
			立候補の準備のための支出	選挙運動のための支出		
北 村 正 哉	寺 山 義 人	120,000.00	円	円	円	34. 5. 3
森 岡 と し	森 岡 博	87,363.00	円	円	円	34. 5.13

(ウ) 主要な寄付者及び支出

(1) 寄 付 者

候補者氏名	寄付の総額	件数	寄付者の氏名又は団体名	職 業	住所又は主たる事務所の所在地
1 森 岡 と し	30,450	1	全駐留軍労働組合		三 沢 市
	16,000	1	三沢地区労働組合協議会		"

(2) 支 出

候補者氏名	支出の総額		支出の目的	支出の総額		支出の目的
	円	件数		円	件数	
1 北 村 正 哉	12,000	6	人 件 費	15,000	1	通 信 費
	27,750	4	交 通 費	7,800	2	印 刷 費
	24,940	5	広 告 費	1,170	6	文 具 費
	26,167	6	食 糧 費	1,745	3	雑 費
2 森 岡 と し	6,400	1	人 件 費	16,000	1	家 屋 費
	15,000	1	通 信 費	17,408	3	交 通 費
	8,850	2	印 刷 費	2,840	5	広 告 費
	390	2	文 具 費	12,350	3	食 糧 費
	8,125	9	雑 費			

8. 東津軽郡選挙区における各候補者の報告書要旨

(イ) 期 間 昭和34年3月10日から昭和34年4月25日まで 第1回分

(ロ) 報告書要旨

候補者氏名	出納責任者氏名	寄付及びその他の収入の総額	支出の総額		差 引	報 告 書 受 年 月 日
			立候補の準備のための支出	選挙運動のための支出		
小野 清七	山 錦 清	138,630.00	23,490.00	115,140.00	—	34. 5. 13
田 中 助 藏	金 矢 俊 男	200,000.00	14,010.00	156,453.00	29,537.00	34. 5. 6
船 橋 祐太郎	船 橋 正 良	180,000.00	—	121,651.00	58,349.00	34. 6. 9
丸 山 元三郎	木 村 喜一郎	122,355.00	1,960.00	120,395.00	—	34. 5. 3
森 豊 秀	木 村 賢一郎	300,000.00	12,330.00	199,697.00	87,973.00	34. 5. 7
山 谷 繁 雄	鹿 内 恵 助	200,000.00	19,700.00	162,380.00	17,920.00	34. 5. 7

(ハ) 主要な寄付者及び支出

(1) 寄 付 者

候補者氏名	寄付の総額	件数	寄付者の氏名又は団体名	職 業	住所又は主たる事務所の所在地
1 船 橋 祐太郎	180,000	1	国鉄労組政治連盟盛岡支部		盛 岡 市

(2) 支 出

候補者氏名	支出の総額	件数	支出の目的	支出の総額	件数	支出の目的
1 小野 清七	18,800	14	人 件 費	18,600	2	通 信 費
	11,700	46	交 通 費	14,500	2	印 刷 費
	18,170	3	広 告 費	660	1	文 具 費
	53,200	112	食 糧 費	3,000	2	文 雑 費
2 田 中 助 藏	20,300	12	人 件 費	2,143	1	家 屋 費
	24,890	2	通 信 費	4,420	13	交 通 費
	7,800	2	印 刷 費	4,140	2	広 告 費
	2,230	1	文 具 費	47,520	12	食 糧 費
	9,100	5	休 泊 費	47,920	5	文 雑 費
3 船 橋 祐太郎	4,500	1	人 件 費	6,500	3	家 屋 費
	21,240	2	通 信 費	820	1	交 通 費
	11,600	2	印 刷 費	20,812	5	広 告 費
	455	7	文 具 費	43,100	1	食 糧 費
	12,000	5	休 泊 費	624	1	文 雑 費
4 丸 山 元三郎	10,800	2	人 件 費	2,000	1	家 屋 費
	4,000	2	通 信 費	46,670	3	交 通 費
	7,000	1	印 刷 費	30,440	2	広 告 費
	530	1	文 具 費	11,650	3	食 糧 費
	9,265	5	文 雑 費			

候補者氏名	支出の総額	件数	支出の目的	支出の総額	件数	支出の目的
5 森 豊 秀	12,090	4	人件費	6,610	3	家屋費
	23,350	5	通信費	43,850	14	交通費
	12,600	3	印刷費	35,856	13	広告費
	5,220	14	文具費	44,706	61	食糧費
	18,990	3	休泊費	8,755	9	雑費
6 山 谷 繁 雄	5,300	3	人件費	29,400	3	通信費
	72,460	25	交通費	18,100	2	印刷費
	3,700	1	広告費	400	2	文具費
	37,100	35	食糧費	8,000	4	休泊費
	7,620	2	雑費			

9. 西津軽郡選挙区における各候補者の報告書要旨

(イ) 期 間 昭和34年3月26日から昭和34年5月7日まで 第1回分

(ロ) 報告書要旨

候補者氏名	出納責任者氏名	寄付及びその他の収入の総額	支出の額総		差 引	報告書受理年月日
			立候補の準備のための支出	選挙運動のための支出		
工藤 吉之助	尾野 莊三	179,625.00	46,515.00	133,110.00	—	34. 5.11
斎藤 豊三郎	中村 元吉	169,175.00	26,455.00	116,387.00	26,333.00	34. 5. 8
原田 正司	三戸 晟一	160,692.00	—	160,692.00	—	34. 5. 3
福士 繁喜	福士 徳雄	173,276.00	6,000.00	167,276.00	—	34. 5. 8
三橋 儀郎	田坂 信作	90,000.00	—	83,000.00	7,000.00	34. 6. 2
毛内 豊吉	毛内 豊吉	195,000.00	—	171,590.00	23,410.00	34. 5. 8
盛 清	成田 銀藏	41,930.00	15,200.00	26,730.00	—	34. 6. 3
保村 清光	工藤 重三	201,560.00	20,650.00	180,910.00	—	34. 5. 8
脇川 利勝	藤沢 清衛	220,000.00	1,750.00	165,493.00	52,757.00	34. 5. 8

(ハ) 主要な寄付者及び支出

(1) 寄 付 者

候補者氏名	寄付の総額	件数	寄付者の氏名又は団体名	職 業	住所又は主たる事務所 の所在地
1 斎藤 豊三郎	4,000	1	工藤 竹造	農 業	西津軽郡鯉ヶ沢町
2 原田 正司	50,000	1	竹内 俊吉	代議士	青森市
3 三橋 儀郎	30,000	1	蛭田 祐一		弘前市
4 毛内 豊吉	10,000	1	自由民主党青森県支部連合会		青森市
	5,000	1	高山稲荷神社		西津軽郡車力村
5 盛 清	6,000	1	成田 銀藏	農商業	西津軽郡木造町
	10,000	1	高橋 弥左衛門	農 業	五所川原市
	4,000	1	長内 富栄	"	北津軽郡鶴田町
	4,000	1	高松 周作	商 業	" 中里町
	10,000	1	吉崎 正光	農 業	" 金木町
	1,000	1	今 与造	商 業	" 小泊村
	5,000	1	葛西 三次郎	農 業	西津軽郡森田村
	1,200	1	山本 市太郎	"	" 鯉ヶ沢町
730	1	佐々木 長市	農 業	" 車力村	

候補者氏名	寄付の総額	件数	寄付者の氏名又は団体名	職業	住所又は主たる事務所 の所在地
6 保村清光	186,460	20	保村常七	商業	西津輕郡鯨ヶ沢町
	480	1	工藤正美	農業	" "
	480	1	木村商店		青森市
	480	1	沢田商店		西津輕郡鯨ヶ沢町
	2,000	1	島口重次郎	代議士	弘前市
	1,000	1	盛田三喜雄	団体役員	青森市
	1,000	1	齋藤井	事務員	五所川原市
	960	1	白十字		弘前市
	960	1	松屋糸店		西津輕郡鯨ヶ沢町
	1,000	1	竹島儀助	農業	南津輕郡湊崎町
	480	1	全労連西北地方支部		五所川原市
	500	1	渋谷松太郎	農業	西津輕郡鯨ヶ沢町
	960	1	井沼商店		" "
	960	1	角田昭三	日通社員	" "
	960	1	山谷隆	電工	" "
	960	1	佐々木書記長	鉄道員	" "
	960	1	平野商店		" "
960	1	田附富一	農業	" 岩崎村	

(2) 支出

候補者氏名	支出の総額	件数	支出の目的	支出の総額	件数	支出の目的
1 工藤吉之助	3,200	1	人件費	17,000	2	家屋費
	20,280	2	通信費	64,000	1	交通費
	23,150	3	印刷費	20,870	3	広告費
	330	5	文具費	27,460	2	食糧費
	2,000	1	休泊費	1,335	5	雑費
2 齋藤豊三郎	40,470	33	人件費	3,900	2	家屋費
	2,132	5	通信費	12,730	22	交通費
	17,000	2	印刷費	8,300	3	広告費
	2,445	7	文具費	39,290	49	食糧費
	2,400	1	休泊費	14,175	14	雑費
3 原田正司	26,100	11	人件費	10,000	1	家屋費
	38,440	4	通信費	24,596	4	交通費
	24,500	3	印刷費	13,650	2	広告費
	1,195	4	文具費	7,530	3	食糧費
	6,600	2	休泊費	8,081	4	雑費

候補者氏名	支出の総額	件数	支出の目的	支出の総額	件数	支出の目的
4 福士繁喜	12,700	2	入件費	5,000	1	家屋費
	6,780	2	通信費	14,300	3	交通費
	9,000	4	印刷費	15,600	2	広告費
	3,146	2	文具費	100,000	2	食糧費
	6,750	2	雑費			
5 三橋儀郎	11,100	3	入件費	11,000	1	家屋費
	27,300	3	通信費	10,000	2	交通費
	7,000	2	印刷費	3,500	2	広告費
	300	1	文具費	10,000	3	食糧費
	2,800	1	休泊費			
6 毛内豊吉	15,800	4	入件費	20,000	1	家屋費
	31,590	4	通信費	12,300	2	交通費
	7,000	2	印刷費	9,300	3	広告費
	2,300	1	文具費	59,700	2	食糧費
	32,000	1	休泊費	10,400	1	雑費
7 盛 清	10,000	1	家屋費	16,730	1	交通費
	3,200	1	印刷費	3,000	1	広告費
	9,000	2	雑費			
8 保村清光	73,150	29	入件費	7,000	1	家屋費
	21,000	3	通信費	8,340	4	交通費
	14,500	3	印刷費	9,000	2	広告費
	1,770	5	文具費	61,800	16	食糧費
	3,700	2	休泊費	1,300	1	雑費
9 脇元利勝	16,500	66	入件費	5,120	2	家屋費
	22,815	5	通信費	66,480	17	交通費
	11,230	2	印刷費	10,320	2	広告費
	2,063	14	文具費	21,085	52	食糧費
	1,050	3	休泊費	10,580	7	雑費

10. 南津軽郡選挙区における各候補者の報告書要旨

(イ) 期 間 昭和34年4月5日から昭和34年4月24日まで 第1回分

(ロ) 報告書要旨

候補者氏名	出納責任者氏名	寄付及びその他の収入の総額	支出の総額		差 引	報告書受理年月日
			立候補の準備のための支出	選挙運動のための支出		
浅利 崇	松橋 亀太郎	140,175.00	—	140,175.00	—	34. 4. 28
小倉 豊	吉村 哲夫	210,000.00	—	163,730.00	46,270.00	34. 5. 8
唐牛 甚四郎	唐牛 進	200,000.00	—	161,457.00	38,543.00	34. 5. 9
佐藤 誠治	阿部 貞三郎	250,000.00	20,995.00	215,683.00	13,322.00	34. 5. 7
外川 豊造	外川 豊造	201,890.00	4,520.00	197,370.00	—	34. 5. 6
西谷 末七	小野 庄一郎	72,000.00	22,700.00	44,860.00	4,440.00	34. 5. 6
山谷 清作	奈良 文敏	130,000.00	37,700.00	92,131.00	169.00	34. 5. 7
山口 末作	村上 尚一	152,169.00	1,605.00	150,564.00	—	34. 5. 8

(イ) 主要な寄付者及び支出

(1) 寄 付 者

候補者氏名	寄付の総額	件数	寄付者の氏名又は団体名	職 業	住所又は主たる事務所の所在地
1 浅利 崇	10,000	1	自由民主党青森県支部連合会		青 森 市
2 小倉 豊	10,000	1	〃		〃
3 西谷 末七	5,000	1	小野 庄一郎	農 業	南津軽郡尾上町
	8,000	2	沢谷 知吉	政党役員	弘 前 市
	2,000	1	三浦 岩男	農 業	南津軽郡尾上町
	4,000	1	山内 政弥	電気機具 外交員	〃 浪岡町
	1,000	1	長谷川 兵作	農 業	〃 〃
	2,000	1	佐藤 健造	〃	〃 尾上町
4 山口 末作	3,750	1	山口 キヲ	〃	〃
	3,750	1	山口 昌子	〃	〃

(2) 支 出

候補者氏名	支出の総額	件数	支出の目的	支出の総額	件数	支出の目的
1 浅利 崇	26,300	4	人 件 費	9,465	5	家 屋 費
	18,300	2	通 信 費	1,430	2	交 通 費
	13,000	2	印 刷 費	23,315	5	広 告 費

候補者氏名	支出の総額	件数	支出の目的	支出の総額	件数	支出の目的
浅利 崇	1,855	5	文具費	41,600	3	食糧費
	4,910	3	文雑費			
2 小倉 豊	11,750	4	人件費	18,200	2	家屋費
	9,100	3	人通費	49,600	5	家交費
	8,800	2	印刷費	27,400	2	広告費
	400	1	文具費	36,180	14	食糧費
	2,300	2	文雑費			
3 唐牛 基四郎	30,300	7	人件費	30,000	1	家屋費
	17,493	2	人通費	39,569	3	家交費
	8,800	2	印刷費	21,610	4	広告費
	830	4	文具費	12,215	4	食糧費
	640	1	文雑費			
4 佐藤 誠治	44,100	8	人件費	27,000	2	家屋費
	35,440	6	人通費	52,798	11	家交費
	11,400	2	印刷費	4,675	4	広告費
	1,690	1	文具費	13,860	12	食糧費
	1,000	1	休泊費	44,715	10	文雑費
5 外川 豊造	49,000	7	人件費	23,100	8	家屋費
	32,780	5	人通費	49,720	5	家交費
	9,200	2	印刷費	17,140	3	広告費
	3,100	3	文具費	11,500	3	食糧費
	3,700	1	休泊費	2,550	3	文雑費
6 西谷 末七	15,760	3	通費	30,600	10	交広費
	7,000	2	印刷費	1,200	1	広告費
	400	2	文具費	11,050	39	食糧費
	1,550	9	文雑費			
7 山谷 清作	32,100	20	人件費	15,000	1	家屋費
	27,031	4	人通費	29,700	2	家交費
	8,000	2	印刷費	1,900	2	広告費
	400	1	文具費	6,100	5	食糧費
	9,600	3	文雑費			
8 山口 末作	25,000	34	人件費	10,300	2	家屋費
	11,853	10	人通費	46,685	13	家交費
	10,000	3	印刷費	26,150	3	広告費
	1,676	24	文具費	15,855	41	食糧費
	4,410	9	文雑費			

11. 北津軽郡選挙区における各候補者の報告書要旨

(イ) 期 間 昭和34年3月20日から昭和34年4月25日まで 第1回分

(ロ) 報告書要旨

候補者氏名	出納責任者氏名	寄付及びその他の収入の総額	支出の総額		差 引	報告書受理年月日
			立候補の準備のための支出	選挙運動のための支出		
斎藤俊治	山口育郎	222,885.00	21,675.00	201,210.00	—	34. 5. 8
外川鶴松	青山勇治	155,000.00	16,300.00	135,300.00	3,400.00	34. 5. 11
竹内正一	長利勇次郎	150,000.00	—	149,270.00	730.00	34. 6. 8
珍田福伍郎	高西泰明	180,000.00	—	168,040.00	11,960.00	34. 5. 8
長尾清	成田清一郎	119,500.00	—	119,500.00	—	34. 6. 6
花田一	中村健司	235,000.00	25,410.00	153,145.00	56,445.00	34. 5. 8

(イ) 主要な寄付者及び支出

(1) 寄 付 者

候補者氏名	寄付の総額	件数	寄付者の氏名又は団体名	職 業	住所又は主たる事務所の所在地
1 珍田福伍郎	10,000	1	自由民主党青森県支部連合会		青森市
2 花田一	10,000	1	白川藤太郎	農 業	北津軽郡金木町
	20,000	1	中村健司	〃	〃 〃
	10,000	1	角田惣作	〃	〃 〃
	10,000	1	津島俊雄	〃	〃 〃
	30,000	1	佐藤忠太郎	〃	〃 〃
	10,000	1	斎藤義勝	〃	〃 〃
	15,000	1	其田市五郎	〃	〃 〃
	10,000	1	泉谷兼五郎	製材業	〃 〃
	10,000	1	成田勇藏	農 業	〃 〃
10,000	1	竹内忠夫	薬工品業	五所川原市	

(2) 支 出

候補者氏名	支出の総額	件数	支出の目的	支出の総額	件数	支出の目的
1 斎藤俊治	13,170	2	人件費	23,000	2	家屋費
	23,240	2	通信費	71,000	2	交通費
	7,400	2	印刷費	35,600	3	広告費
	49,300	8	食糧費	175	1	雑費

候補者氏名	支出の総額	件数	支出の目的	支出の総額	件数	支出の目的
2 外川 鶴松	42,500	4	人件費	18,500	2	通 信 費
	9,200	2	交 通 費	20,000	3	印 刷 費
	11,300	3	広 告 費	1,200	5	文 具 費
	32,850	3	食 糧 費	16,050	1	雑 費
3 竹内 正一	37,000	4	人件費	20,000	1	家 屋 費
	15,000	1	通 信 費	8,800	2	交 通 費
	22,500	2	印 刷 費	2,000	1	広 告 費
	720	1	文 具 費	17,000	4	食 糧 費
	26,250	4	雑 費			
4 珍田 福伍郎	27,500	3	人件費	15,000	1	家 屋 費
	24,200	2	通 信 費	35,300	3	交 通 費
	14,000	2	印 刷 費	24,500	2	広 告 費
	680	1	文 具 費	16,810	4	食 糧 費
	10,050	2	雑 費			
5 長尾 清	6,300	2	人件費	5,000	1	家 屋 費
	8,000	1	通 信 費	30,000	1	交 通 費
	6,700	1	印 刷 費	16,000	1	広 告 費
	1,000	1	文 具 費	31,500	2	食 糧 費
	10,000	1	休 泊 費	5,000	1	雑 費
6 花田 一	89,100	2	人件費	11,000	2	家 屋 費
	23,455	3	通 信 費	110	1	交 通 費
	2,400	1	印 刷 費	25,040	3	広 告 費
	3,700	1	文 具 費	6,750	1	食 糧 費
	17,000	3	雑 費			

12. 上北郡選挙区における各候補者の報告書要旨

(イ) 期 間 昭和34年3月29日から昭和34年5月7日まで 第1回分

(ロ) 報告書要旨

候補者氏名	出納責任者氏名	寄付及びその他の収入の総額	支出の総額		差 引	報告書受理 年 月 日
			立候補の準備のための支出	選挙運動のための支出		
岡 山 久 吉	乙 供 兵 一	144,153.00	19,000.00	125,153.00	—	34. 5. 8
小 原 平 太 郎	十 文 字 誠 一	188,715.00	20,000.00	168,715.00	—	34. 5. 11
工 藤 正 六	太 田 一 二	129,511.00	—	129,511.00	—	34. 5. 6
工 藤 一 成	瀬 川 長 太 郎	188,298.00	3,555.00	184,743.00	—	34. 5. 9
鈴 木 穂	鈴 木 穂	235,000.00	—	220,215.00	14,785.00	34. 5. 6
三 村 泰 右	三 村 泰 右	190,000.00	—	185,699.00	4,301.00	34. 4. 28
横 浜 富 雄	中 野 治 雄	208,130.00	36,370.00	171,760.00	—	34. 5. 6

(イ) 主要な寄付者及び支出

(1) 寄 付

候補者氏名	寄付の総額	件数	寄付者の氏名又は団体名	職 業	住所又は主たる 事務所の所在地
1 岡 山 久 吉	10,000	1	自由民主党青森県支部連合会		青 森 市
2 小 原 平 太 郎	20,000	1	青森銀行三本木支店		十 和 田 市
	10,000	1	自由民主党青森県支部連合会		青 森 市
3 工 藤 一 成	5,000	1	河 上 丈 太 郎	代 議 士	東 京 都 渋 谷 区
	10,000	1	畠 山 義 雄	無 職	上 北 郡 七 戸 町
4 鈴 木 穂	10,000	1	日本歯科医師政治連盟	歯 科 医	東 京 都 千 代 田 区
	2,000	1	鹿 島 俊 雄		＼
	10,000	1	自由民主党青森県支部連合会		青 森 市
	3,000	1	青森県歯科医師会		＼
	30,000	1	津 島 文 治		代 議 士
5 三 村 泰 右	10,000	1	自由民主党青森県支部連合会		＼

(2) 支 出

候補者氏名	支出の総額	件 数	支 出 の 目 的	支出の総額	件 数	支 出 の 目 的
1 岡 山 久 吉	16,500	17	人 件 費	8,000	1	家 屋 費
	18,558	4	通 信 費	15,990	7	交 通 費
	17,230	2	印 刷 費	24,540	3	広 告 費

候補者氏名	支出の総額	件数	支出の目的	支出の総額	件数	支出の目的
岡山久吉	2,705	1	文具費	31,180	20	食糧費
	7,750	2	休泊費	1,700	1	食雑費
2 小原平太郎	55,115	1	人件費	91,770	3	通信費
	7,530	3	交通費	630	1	広告費
	6,100	1	食糧費	7,570	2	休泊費
	20,000	1	食雑費			
3 工藤正六	30,800	8	人件費	17,720	8	家屋費
	27,115	5	通信費	18,880	2	印具費
	14,140	2	広告費	447	1	文雑費
	9,459	8	食糧費	10,950	2	食雑費
4 工藤一成	6,950	5	人件費	15,000	1	家屋費
	7,695	6	通信費	64,620	6	交通費
	11,700	2	印刷費	51,300	5	広告費
	6,995	5	文具費	17,797	7	食雑費
	2,400	2	休泊費	3,841	5	食雑費
5 鈴木穠	57,600	3	人件費	18,500	2	通信費
	48,430	3	交通費	2,500	1	印刷費
	57,185	4	広告費	16,000	1	食雑費
	20,000	1	食雑費			
6 三村泰右	7,200	5	人件費	1,500	1	家屋費
	25,509	4	通信費	66,200	18	交通費
	6,590	2	印刷費	24,540	3	広告費
	520	5	文具費	45,160	22	食雑費
	7,090	2	休泊費	1,390	3	食雑費
7 横浜富雄	45,000	22	人件費	19,190	13	家屋費
	23,110	2	通信費	19,450	16	交通費
	8,440	2	印刷費	16,280	2	広告費
	3,460	1	文具費	55,000	19	食雑費
	4,800	3	休泊費	13,400	16	食雑費

備考 候補者谷内一雄にかかわる出納責任者高田茂雄から、関係書類が警察に押収されているため、選挙運動収支報告書の提出ができないから、関係書類の閲覧又は返還あるまで、提出延期の願出があるので、上記谷内一雄分については提出あり次第公表する。

13. 下北郡選挙区における各候補者の報告書要旨

(イ) 期 間 昭和34年4月1日から昭和34年4月30日まで 第1回分

(ロ) 報告書要旨

候補者氏名	出納責任者氏名	寄付及びその他の収入の総額	支出の総額		差 引	報告書受理年月日
			立候補の準備のための支出	選挙運動のための支出		
河野 幸 藏	小 関 長 一	186,943.00	—	186,943.00	—	34. 5. 1
古 瀬 兵 次	松 岡 勝 秀	125,442.00	37,132.00	88,310.00	—	34. 5. 6
佐 藤 健 次	伊 藤 一	204,900.00	9,644.00	147,494.00	47,762.00	34. 5. 8
中 島 清 助	越 前 福太郎	129,971.00	—	129,971.00	—	34. 5. 3
山 内 啓 助	古 沢 磯 吉	171,843.00	2,910.00	168,933.00	—	34. 5. 7

(ウ) 主要な寄付者及び支出

(1) 寄 付 者

候補者氏名	寄付の総額	件 数	寄付者の氏名又は団体名	職 業	住所又は主たる事務所の所在地
1 河野 幸 藏	5,000	1	河野 商店	食 料 品 商 小 売	下北郡田名部町
	4,000	1	駒井 製材所		" "
	6,000	1	新谷 三 郎		" "
	6,000	1	広 田 精米所		" "
2 古 瀬 兵 次	10,000	1	自由民主党青森県支部連合会		青 森 市
3 佐 藤 健 次	200,000	1	日本民主教育政治連盟	会 社 重 役 農 業	東京都千代田区
	100	1	杉 山 勝 雄		下北郡田名部町
	4,800	1	佐々木 き く		" 大湊町

(2) 支 出

候補者氏名	支出の総額	件 数	支出の目的	支出の総額	件 数	支出の目的
1 河野 幸 藏	21,460	10	入 件 費	10,900	30	家 屋 費
	35,939	4	通 信 費	67,130	7	交 通 費
	9,600	3	印 刷 費	5,400	2	広 告 費
	5,989	5	文 具 費	20,100	4	食 糧 費
	2,730	1	休 泊 費	7,695	6	雑 費
2 古 瀬 兵 次	15,900	5	入 件 費	12,200	3	家 具 費
	32,830	4	通 信 費	2,840	7	交 通 費
	19,000	2	印 刷 費	8,000	2	広 告 費
	1,832	35	文 具 費	27,065	3	食 糧 費
	5,775	12	雑 費			

候補者氏名	支出の総額	件数	支出の目的	支出の総額	件数	支出の目的
3 佐藤健次	円 4,350	3	人件費	円 34,060	2	家屋費
	19,218	3	通信費	44,600	1	交通費
	6,500	2	印刷費	15,450	7	広告費
	345	1	文具費	15,311	6	食糧費
	16,000	5	休泊費	1,304	4	雑費
4 中島清助	46,520	14	人件費	8,500	1	家屋費
	18,671	2	交通費	22,900	1	家屋費
	15,490	1	広告費	1,510	1	印刷費
	2,780	1	食糧費	10,800	1	文具費
	2,800	1	雑費			休泊費
5 山内啓助	22,000	6	人件費	37,229	4	通信費
	45,100	2	交通費	8,900	2	印刷費
	3,300	2	広告費	784	1	文具費
	31,200	2	食糧費	4,500	3	休泊費
	18,830	4	雑費			

備考 候補者石鉢勝治の出納責任者から選挙運動費用収支報告書の提出がないので、提出のあり次第公表する。

14. 三戸郡選挙区における各候補者の報告書要旨

(イ) 期 間 昭和34年4月8日から昭和34年4月25日まで 第1回分

(ロ) 報告書要旨

候補者氏名	出納責任者氏名	寄付及びその他の収入の総額	支出の総額		差 引	報告書受理年月日
			立候補の準備のための支出	選挙運動のための支出		
太田勝美	徳武 薫	125,232.00	—	125,232.00	—	34. 5. 8
小坂甚義	鳥居 教馬	198,699.00	—	198,699.00	—	34. 5. 8
沢田 操	米田 伝吉	200,000.00	10,035.00	93,115.00	96,850.00	34. 5. 8
四戸徳藏	四戸 長一郎	200,000.00	10,595.00	135,869.00	53,536.00	34. 4.28
夏堀嘉郎	庭田 定吉	120,000.00	—	115,042.00	4,958.00	34. 5. 7
三浦道雄	北 正三	150,000.00	—	115,700.00	34,300.00	34. 4.28
茨島豊蔵	久保 徳三	170,164.00	—	170,164.00	—	34. 5. 7

(ウ) 主要な寄付者及び支出

(1) 寄 付 者

候補者氏名	寄付の総額	件 数	寄付者の氏名又は団体名	職 業	住所又は主たる事務所の所在地
1 小坂甚義	4,900	1	村井酒造店		八戸市
2 三浦道雄	10,000	1	自由民主党青森県支部連合会		青森市
	30,000	1	南部鉄道株式会社		三戸郡五戸町
	10,000	1	川崎航空機工業株式会社		神戸市生田区
3 茨島豊蔵	62,610	3	助川 清之助	製材業	八戸市
	11,000	2	自由民主党青森県支部連合会		青森市

(2) 支 出

候補者氏名	支出の総額	件 数	支出の目的	支出の総額	件 数	支出の目的
1 太田勝美	18,600	1	人件費	6,800	1	家屋費
	18,600	3	通信費	3,080	1	交通費
	18,040	1	印刷費	18,829	4	広告費
	1,310	1	文具費	33,183	3	食糧費
	6,790	4	雑費			
2 小坂甚義	29,050	7	人件費	30,880	5	家屋費
	35,552	3	通信費	16,600	5	交通費
	14,920	3	印刷費	13,760	3	広告費
	3,010	2	文具費	33,583	8	食糧費
	21,344	6	雑費			

候補者氏名	支出の総額	件数	支出の目的	支出の総額	件数	支出の目的
3 沢田 操	11,100	20	人件費	6,000	2	家屋費
	19,095	9	通信用費	10,570	8	交通費
	9,900	2	印刷費	3,375	4	広告費
	940	7	文具費	27,100	34	食糧費
	15,070	6	雑費			
4 四戸 徳蔵	18,000	1	人件費	9,000	2	家屋費
	13,900	2	通信用費	28,066	2	交通費
	23,900	2	印刷費	26,340	2	広告費
	1,455	1	文具費	17,668	4	食糧費
	1,500	1	休泊費	6,635	1	雑費
5 夏堀 嘉郎	18,000	2	人件費	7,000	3	家屋費
	22,400	2	通信用費	11,600	2	印費
	12,722	4	広告費	860	2	文具費
	33,710	10	食糧費	8,750	4	雑費
6 三浦 道雄	11,800	8	人件費	5,740	2	家屋費
	18,555	2	通信用費	4,600	1	交通費
	13,200	3	印刷費	25,080	10	広告費
	595	12	文具費	34,430	22	食糧費
	3,700	6	雑費			
7 茨島 豊蔵	5,700	7	人件費	7,450	2	家屋費
	5,180	2	通信用費	62,610	3	交通費
	26,890	3	印刷費	34,140	4	広告費
	1,668	3	文具費	20,230	1	食糧費
	6,296	6	雑費			

そ の 二

市 町 村 長 選 挙

1. 市町村長及び市町村議会議員選挙事務日程表

(○ 市において行う事項 △ 町村において行う事項)

日	曜	期 日 前(後)	事 項
4. 18	土	1 2	<p><u>選 管</u></p> <ul style="list-style-type: none"> ○市長, 市議選挙告示(臨特法2) ○選挙長, 同職務代理者の選任及びその住所, 氏名の告示 ○補充選挙人名簿の調製期日等の告示 ○法定選挙運動費用額の告示 ○投票管理者, 同職務代理者の選任及びその住所, 氏名の告示 ○投票用紙等様式決定告示 ○投票所開票時刻の特例告示 ○投票及び開票順序の決定告示 ○現に効力を有する選挙人名簿の閲覧の告示 ○氏名掲示場所の告示 ○同掲載順序のくじ執行の日時, 場所の告示 (○開票管理者, 同職務代理者の選任及びその住所, 氏名の告示) ○立候補者及び候補者の死亡, 辞退等の異動を投票管理者及び開票管理者へ通知 <p><u>不在者投票管理者</u></p> <ul style="list-style-type: none"> ○不在者投票請求受付開始 <p><u>選 挙 長</u></p> <ul style="list-style-type: none"> ○立候補受付場所の告示 ○立候補受付開始(8時30分) ○立候補届, 辞退届等に伴う告示, 報告及び通知 ○立候補者の氏名等を市町村選管及び住所地市町村長へ通知 ○立候補者の被選挙権の資格要件を住所地(要すれば本籍地)の市町村長へ照会
19	日	1 1	
20	月	1 0	○公営施設使用個人演説会開始
21	火	9	<p><u>選 管</u></p> <ul style="list-style-type: none"> △町村長, 町村議選挙告示(臨特法2) △選挙長, 同職務代理者の選任及びその住所, 氏名の告示 △補充選挙人名簿の調製期日等の告示 △法定選挙運動費用額の告示 △投票管理者, 同職務代理者の選任及びその住所, 氏名の告示 △投票用紙等様式決定告示

市町村長及び市町村議会議員選挙事務日程表（続）

日	曜	期 前(後)	事 項
21	水	9	<p>△投票所開閉時刻の特例告示</p> <p>△投票及び開票の順序決定告示（法122の2）</p> <p>△現に効力を有する選挙人名簿の閲覧の告示</p> <p>△立候補者及び候補者の死亡辞退等の異動を投票管理者及び開票管理者に通知</p> <p>△氏名掲示場所の告示</p> <p>△同掲載順序のくじ執行の日時及び場所の告示</p> <p>（△開票管理者、同職務代理者の選任及びその住所、氏名の告示）</p> <p><u>不在者投票管理者</u></p> <p>△不在者投票請求受付開始</p> <p><u>選挙長</u></p> <p>△立候補受付場所の告示</p> <p>△立候補受付開始（8時30分）</p> <p>△立候補届、辞退届等に伴う告示、報告及び通知</p> <p>△立候補者の氏名等を市町村選管及び住所地市町村長へ通知</p> <p>△立候補者の被選挙権の資格要件を住所地（要すれば本籍地）の市町村長へ照会</p>
22	水	8	<p>○市長、市議、立候補届出締切日（特例政令1）</p> <p>△町村長、町村議、立候補届出締切日</p> <p>○△補充選挙人名簿調製現在日</p> <p>○△氏名掲示の掲載順序のくじの執行（特例政令6）</p>
23	木	7	<p>○△補充選挙人名簿登録申請開始</p> <p>△公営施設使用個人演説会開始</p>
24	金	6	<p>○△補充選挙人名簿登録申請終日</p>
25	土	5	<p>○△補充選挙人名簿調製期限</p> <p>○△投票所の告示</p> <p>○△選挙会の場所、日時の告示</p> <p>（○開票の場所、日時の告示）</p> <p>○△選挙立会人たるべき者が10人をこえたとき及び同一政党に属する候補者の届出にかかる者が2人をこえたときのくじ執行の場所、日時の告示</p> <p>（○開票立会人（同上））</p>
26	(日)	4	<p>○△補充選挙人名簿縦覧日</p>

市町村長及び市町村議会議員選挙事務日程表（続）

日	曜	期 日 前(後)	事	項
27	月	3	<ul style="list-style-type: none"> ○△補充選挙人名簿異議決定期限 ○市長，市議，補充立候補締切日 ○市長，市議，氏名揭示開始 ○△投票立会人の選任及び通知 ○△投票立会人の住所，氏名等を投票管理者へ通知 ○△選挙立会人届出終日 （○開票立会人届出終日） 	
28	（火）	2	<ul style="list-style-type: none"> ○△補充選挙人名簿確定日 △町村長，町村議，氏名揭示開始 △町村長，町村議，補充立候補締切日 ○△選挙立会人たるべき者が10人をこえたとき及び同一政党に属する候補者の届出にかかる者が2人をこえたときのくじ執行 （○開票立会人（同上）） 	
29	（水）	1	<ul style="list-style-type: none"> ○△不在者投票請求終日 ○△選挙人名簿(抄本)を投票管理者へ送付 ○△投票所開設準備完了 ○△投票所内の氏名揭示の調製準備完了 ○△投票所入場券交付終日 ○△候補者辞退届締切日 ○△任意制選挙公報配布期限（特例政令五二） 	
30	木	0	<ul style="list-style-type: none"> ○△市町村長，市町村議選挙投票執行 ○△選挙会執行 ○△当選人の報告 ○△当選告知及び当選人の住所，氏名の告示 ○△当選証書の附与及び告示 	
5. 1	金	1	<ul style="list-style-type: none"> ○選挙会執行 ○当選人の報告 ○当選告知及び当選人の住所，氏名の告示 ○当選証書の附与及び告示 	
5	火	5	○△請負等の関係を有しなくなった旨の届出期限	
6	水	6	（○請負等の関係を有しなくなった旨の届出期限）	

市町村長及び市町村議会議員選挙事務日程表（続）

日	曜	期 前(後)	事 項
15	金	15	○△選挙効力の異議申立期限 ○△当選効力の異議申立期限 ○△選挙運動費用収支報告書提出期限
16	土	16	(○当選効力の異議申立期限) ○供託物の還付

34年

2. 4月30日選挙執行の市町村調

区 分 市町村名	市町村長の選挙				市町村議会議員の選挙			
	選挙を行った市町村		摘 要	選挙を行った市町村		定数	摘 要	
	投票	無投票		投票	無投票			
青森市	○		昭和34. 4.30	任期満了	○		40	
弘前市					○		36	
八戸市					○		36	
黒石市					○		30	第2選挙区(定数3名)無投票
十和田市					○		30	
三沢市	○		昭和34. 4.30	任期満了	○		1	全市1区
平内町	○		" 34. 5.11	"		○	1	第2選挙区
今別町	○		" 34. 4.18	"	○		3	第1選挙区無投票(定数2) 第2選挙区1名欠員
蓬田村	○		" 34. 4.30	"	○		14	
三腕村	○		" 34. 4.30	"	○		16	
野内村					○		18	
鯉ヶ沢町	○		昭和34. 5. 9	任期満了	○		2	第2選挙区 1名 第5選挙区 1名
木造町	○		" 34. 4.19	"				
森田村	○		" 34. 4.30	"	○		22	
岩崎村	○		" 34. 4.30	"	○		16	
柏村	○		" 34. 4.30	"	○		16	
桶坂村					○		22	
車力村					○		22	
岩木村	○		昭和34. 4. 9	任期満了	○		18	
相馬村						○	14	
西目屋村	○		昭和34. 4.30	任期満了	○		16	
平賀町	○		" 34. 4. 9	"	○		1	全町1区
常盤村					○		18	
川合館村	○		昭和34. 5. 1	任期満了				
板柳町	○		" 34. 4.14	"				
中里町	○		" 34. 4. 8	"		○	1	第2選挙区
鶴田町	○		" 34. 4. 7	"	○		2	鶴田選挙区 1名 水元選挙区 1名
市浦村	○		" 34. 5.17	"	○		1	第4選挙区
小泊村	○		" 34. 4.30	"	○		16	
野辺地町					○		26	
七戸町					○		26	
百石町	○		昭和34. 4.30	任期満了	○		18	

4月30日選挙執行の市町村調 (続)

区 分 市町村名	市町村長の選挙			市町村議会議員の選挙			
	選挙を行つた市町村		摘 要	選挙を行つた市町村		定数	摘 要
	投票	無投票		投票	無投票		
十和田町	○		昭和34. 4.30 任期満了	○		22	
横浜町	○		" 34. 4.30 "	○		22	
六戸町	○		" 34. 4.30 "	○		18	
上北町	○		" 34. 4.30 "	○		22	
天間林村	○		" 34. 4.30 "	○		22	
甲地村	○		" 34. 4.30 "	○		22	
下田村				○		16	
六ヶ所村	○		昭和34. 4.30 任期満了	○		22	
川内町				○		22	
大岡町				○		22	
東通村				○		22	
風間浦村	○		昭和34. 4.30 任期満了	○		16	
佐井村		○	" 34. 4.30 "	○		16	
脇野沢村	○			○		16	
三戸町		○	昭和34. 4.10 任期満了	○		2	第1選挙区
南部町	○		" 34. 5.29 "			—	
階上村	○		" 34. 4.30 "	○		22	
福地村	○		" 34. 5.14 "			—	
倉石村				○		16	
市 計	2	—		6	—	173	
郡 計	31	2		38	3	629	
県 計	33	2		44	3	802	

3. 投 票 調

区 分	投票当日の有権者数			投 票 者 数			棄 権 者 数			投 票 率		
	男	女	計	男	女	計	男	女	計	男	女	計
県 計	158,886	170,254	329,140	142,436	153,409	295,845	16,450	16,845	33,295	89.65	90.11	89.88
町 村 計	97,818	103,161	200,979	89,504	95,688	185,192	8,314	7,473	15,787	91.50	92.76	92.15
市 計	61,068	67,093	128,161	52,932	57,721	110,653	8,136	9,372	17,508	86.68	86.03	86.34
青 森 市	52,480	57,977	110,457	46,402	51,180	97,582	6,078	6,797	12,875	88.42	88.28	88.34
三 沢 市	8,588	9,116	17,704	6,530	6,541	13,071	2,058	2,575	4,633	76.04	71.75	73.83
平 内 町	4,875	5,329	10,204	4,308	4,743	9,051	567	586	1,153	88.37	89.00	88.70
今 別 町	2,174	2,299	4,473	1,891	2,116	4,007	283	183	466	86.98	92.04	89.58
蓬 田 村	1,567	1,647	3,214	1,394	1,530	2,924	173	117	290	88.96	92.90	90.98
三 鷹 村	1,512	1,478	2,990	1,410	1,410	2,820	102	68	170	93.25	95.40	94.31
鯨ヶ沢町	6,074	6,556	12,630	5,506	6,095	11,601	568	461	1,029	90.55	92.97	91.85
木 造 町	7,516	8,058	15,574	7,078	7,644	14,722	438	414	852	94.17	94.86	94.53
森 田 村	1,835	1,941	3,776	1,760	1,865	3,625	75	76	151	95.91	96.08	96.00
岩 崎 村	1,485	1,635	3,120	1,348	1,548	2,896	137	87	224	90.77	94.68	92.82
柏 村	1,446	1,588	3,034	1,403	1,521	2,924	43	67	100	97.10	95.78	96.41
岩 木 村	4,080	4,356	8,436	3,851	4,151	8,002	229	205	434	94.39	95.29	94.86
西 日 屋 村	1,760	1,520	3,280	1,600	1,435	3,035	160	85	245	90.91	94.41	92.53
平 賀 町	7,070	7,299	14,369	6,369	6,457	12,826	701	842	1,543	90.08	88.46	89.26
田 舎 館 村	3,198	3,445	6,643	2,923	3,117	6,040	275	328	603	91.40	90.48	90.92
板 柳 町	5,787	6,240	12,027	5,305	5,842	11,147	482	398	880	91.67	93.62	92.68
中 里 町	4,331	4,433	8,764	4,078	4,155	8,233	253	278	531	94.16	93.73	93.94
鶴 田 町	5,318	5,808	11,126	5,036	5,411	10,447	282	397	679	94.70	93.16	93.90
市 浦 村	1,498	1,555	3,053	1,323	1,448	2,771	175	107	282	88.31	93.12	90.76
小 泊 村	1,590	1,601	3,191	1,391	1,476	2,867	199	125	324	87.48	92.19	89.85
百 石 町	2,524	2,736	5,260	2,181	2,529	4,710	343	207	550	86.41	92.43	89.54
十 和 田 町	2,626	2,801	5,427	2,500	2,638	5,138	126	163	289	95.20	94.18	94.67
横 浜 町	2,060	2,147	4,207	1,920	2,092	4,012	140	55	195	93.20	97.44	95.36
六 戸 町	2,870	3,015	5,885	2,706	2,814	5,520	164	201	365	94.29	93.33	93.80
上 北 町	2,918	3,118	6,036	2,695	2,981	5,676	223	137	360	92.36	95.61	94.04
天 間 林 村	3,750	3,860	7,610	3,465	3,633	7,098	285	227	512	92.40	94.12	93.27
甲 地 村	3,422	3,532	6,954	3,164	3,297	6,461	258	235	493	92.46	93.35	92.91
六 ヶ 所 村	3,349	3,313	6,662	3,074	3,095	6,079	275	308	583	91.79	90.70	91.25
大 間 町	2,068	2,072	4,140	1,878	1,885	3,763	190	187	377	90.81	90.97	90.89
風 間 浦 村	1,322	1,363	2,685	1,177	1,253	2,430	145	110	255	89.03	91.93	90.50
脇 野 沢 村	1,214	1,214	2,428	1,089	1,126	2,215	125	88	213	89.70	92.75	91.23
南 郷 町	2,167	2,551	4,718	1,866	2,182	4,048	301	369	670	86.11	85.54	85.80
階 上 村	2,756	2,865	5,621	2,341	2,607	4,948	415	258	673	84.94	91.28	88.03
福 地 村	1,656	1,786	3,442	1,474	1,682	3,156	182	104	286	89.01	94.18	91.69

4. 開 票 調

区 分	投 票 総 数	内 訳		無 効 投 票 率	備 考
		有 効 投 票 数	無 効 投 票 数		
県 計	295,766	290,599	5,167	1.74	不受理40 持帰り39
町 村 計	185,133	182,602	2,531	1.36	不受理40 持帰り19
市 計	110,633	107,997	2,636	2.38	持帰り20
青 森 市	97,562	95,227	2,335	2.39	持帰り 20
三 沢 市	13,071	12,770	301	2.36	
平 内 町	9,049	9,012	37	0.41	持帰り 1 不受理 1
今 別 町	3,998	3,968	30	0.75	不受理 9
葺 田 村	2,924	2,899	25	0.85	
三 戸 村	2,819	2,792	27	0.95	持帰り 1
鯨ヶ 沢 町	11,596	11,533	63	0.54	不受理 5
木 造 町	14,712	14,571	141	0.96	不受理 7 持帰り 3
森 田 村	3,621	3,562	59	1.63	持帰り 4
岩 崎 村	2,896	2,853	43	0.15	
植 村	2,922	2,891	31	1.12	不受理 2
岩 木 村	8,001	7,874	127	1.60	持帰り 1
西 日 屋 村	3,035	2,989	46	1.52	
平 賀 町	12,823	12,765	58	0.45	不受理 3
田 舎 館 村	6,040	6,006	34	0.56	
板 柳 町	11,147	11,114	33	0.30	
中 里 町	8,232	8,202	30	0.37	不受理 1
鶴 田 町	10,447	10,355	92	0.88	
市 浦 村	2,771	2,749	22	0.99	
小 泊 村	2,867	2,830	37	1.29	
百 石 町	4,708	4,638	70	1.49	不受理 2
十 和 田 町	5,138	4,984	154	3.00	
横 浜 町	4,005	3,901	104	2.60	不受理 7
六 戸 町	5,520	5,410	110	1.99	
上 北 町	5,676	5,368	308	5.43	
天 間 林 村	7,098	6,908	190	2.68	
甲 地 村	6,461	6,243	218	3.37	
六ヶ 所 村	6,079	5,879	200	3.29	
大 間 町	3,762	3,707	55	1.46	持帰り 1
風 間 浦 村	2,430	2,397	33	1.38	
脇 野 沢 村	2,207	2,192	15	0.68	持帰り 8
南 郷 町	4,048	4,035	13	0.32	
階 上 村	4,945	4,834	111	2.24	不受理 3
福 地 村	3,156	3,141	15	0.48	

5. 候補者得票数等に関する調

34,430

市 部

市 名	当落の別	氏 名	党 派	得 票 数	年令	職 業	備 考
青 森 市	当 選	横 山 実	自由民主党	47,274	55	青森市長	
	落 選	佐 藤 義 男	日本社会党	31,153	50	商 業	
	"	和 田 喜 太 郎	無 所 属	12,135	69	無 職	
	"	淡 谷 清 蔵	"	4,665	55	団体役員	
三 沢 市	当 選	小 比 類 卷 富 雄	自由民主党	7,188	48	農 業 長	
	落 選	林 静	無 所 属	5,582	67	市 長	

東 津 軽 郡

町 村 名	当落の別	氏 名	党 派	得 票 数	年令	職 業	備 考
平 内 町	当 選	細 川 重 太 郎	無 所 属	4,221	43	町 長	
	落 選	船 橋 茂	"	4,151	38	農 業 員	
	"	蛭 名 逸 三	"	640	47	会 社 員	
今 別 町	当 選	中 島 久 吉	無 所 属	2,091	61	商 業	
	落 選	中 井 芳 二 郎	"	1,877	63	"	
蓋 田 村	当 選	坂 本 大 博	無 所 属	1,489	45	農 業 員	
	落 選	坂 本 大 博	"	1,374	52	地方公務員	
	"	藤 本 俊 正	"	36	41	商 業	
三 尻 村	当 選	浜 谷 浅 一	無 所 属	1,580	49	漁 業	
	落 選	牧 野 島 五 郎	"	1,212	64	"	

西 津 軽 郡

町 村 名	当落の別	氏 名	党 派	得 票 数	年令	職 業	備 考
鯨ヶ沢町	当 選	山 屋 辰 夫	無 所 属	5,865	50	町 長	
	落 選	中 村 清 次 郎	自由民主党	5,668	60	海産物商	
木 造 町	当 選	伊 藤 藤 吉	無 所 属	7,533.926	53	会 社 々 長	
	落 選	成 田 幸 男	"	6,982	39	農 業	
	"	工 藤 藤 吉	"	26,281	52	"	
	"	伊 藤 機 美	"	20,473	37	無 職	
	"	長 谷 川 高 和 次 郎	"	6.16	61	農 業	
	"	長 谷 川 イ ト	"	5,896	46	"	
	"	山 口 善 蔵	"	1	45	"	
	"	山 下 久 英 一	"	0	33	"	
	"	岡 本 誠 一	"	0	61	"	
	"	長 谷 川 久 治	"	0	30	"	
"	長 谷 川 兼 次 郎	"	0	48	"		

候補者得票数等に関する調 (続)

町 村 名	当落の別	氏 名	党 派	得 票 数	年令	職 業	備 考
森 田 村	当 選 落 選 "	外 崎 恭太郎	無 所 属	1,532	66	農 業	
		山 崎 稔	"	1,302	37	"	
		原 田 学 而	"	728	57	木 材 業	
岩 崎 村	当 選 落 選	七 戸 小 二 郎	無 所 属	1,745	56	農 業	
		青 山 育 之 助	"	1,108	56	"	
柏 村	当 選 落 選	小 関 貞 策	無 所 属	1,747	62	農 業	
		葛 西 武 平	"	1,144	47	"	

中 津 軽 郡

町 村 名	当落の別	氏 名	党 派	得 票 数	年令	職 業	備 考
岩 木 村	当 選 落 選 "	鳴 海 弥 一 郎	無 所 属	3,410	52	農 業	
		三 上 藤 五 郎	"	3,195.3215	60	"	
		三 上 盛 司	"	1,268.6565	51	"	
西 日 屋 村	当 選 "	三 上 玄 司	無 所 属	1,558	49	商 業	
		三 浦 道 男	"	1,431	46	農 業	

南 津 軽 郡

町 村 名	当落の別	氏 名	党 派	得 票 数	年令	職 業	備 考
平 賀 町	当 選 落 選 "	須 々 田 哲 三 郎	無 所 属	6,535	55	農 業	
		小 野 清 勝	"	6,199	47	"	
		水 木 一 郎	"	31	41	"	
田 舎 館 村	当 選 落 選	福 原 彦 三 郎	無 所 属	3,260	45	会 社 々 長	
		八 木 橋 友 太 郎	"	2,746	57	農 業	

北 津 軽 郡

町 村 名	当落の別	氏 名	党 派	得 票 数	年令	職 業	備 考
板 柳 町	当 選 落 選	木 村 定 吉 次	無 所 属	5,756	62	商 業	
		斎 藤 正 次	"	5,358	46	農 業	
中 里 町	当 選 落 選	鳴 海 文 四 郎	無 所 属	4,817	63	無 職	
		今 豊 博	"	3,385	33	映 画 館 主	
鶴 田 町	当 選 落 選 "	渡 谷 文 男	自 由 民 主 党	4,157	65	農 業	
		三 浦 德 一	無 所 属	3,117	55	"	
		藤 田 千 保 作	"	3,068	49	製 材 業	
		小 野 寺 千 代 司	"	13	47	製 繩 業	
市 浦 村	当 選 落 選	佐 藤 藏 太 郎	無 所 属	1,429	66	農 業	
		柏 谷 彦 一	"	1,320	45	"	

候補者得票数等に関する調 (続)

町 村 名	当落の別	氏 名	党 派	得 票 数	年令	職 業	備 考
小 泊 村	当 選	長谷川 武 一	無 所 属	1,582	67	農 業	
	落 選	葛 西 貞 勝	"	1,248	70	村 長	

上 北 郡

町 村 名	当落の別	氏 名	党 派	得 票 数	年令	職 業	備 考
百 石 町	当 選	昆 久米太郎	無 所 属	2,284	68	商 業	
	落 選	三 村 官左衛門	自 由 民 主 党	2,230	39	"	
	"	三 浦 義 人	無 所 属	124	59	"	
十 和 田 町	当 選	太 田 豊 実	無 所 属	3,667	61	町 長	
	落 選	下 田 重 義	"	1,317	59	農 業	
横 浜 町	当 選	大 関 辰 夫	無 所 属	2,040	54	農 業	
	落 選	杉 山 重 治	"	1,861	72	製 糖 業	
六 戸 町	当 選	吉 田 博 彦	無 所 属	3,500	36	農 業	
	落 選	保 上 沢 一 志	"	1,910	58	"	
上 北 町	当 選	竹 内 哲 夫	無 所 属	3,985	44	町 長	
	落 選	蛭 名 正 雄	"	1,383	54	農 業	
天 馬 林 村	当 選	田 島 松次郎	無 所 属	3,360	54	農 業	
	落 選	沢 田 喜代太	"	3,305	64	"	
	"	天 間 又 藏	日 本 社 会 党	243	45	"	
甲 地 村	当 選	白 石 正 尚	無 所 属	3,788	49	会 社 重 役	
	落 選	沼 田 富 弥	"	2,455	49	農 業	
六 ヶ 所 村	当 選	沼 田 王	無 所 属	2,799	52	農 業	
	落 選	佐々木 高 寿	"	2,634	54	無 職	
	"	橋 本 勝太郎	"	446	56	農 業	

下 北 郡

町 村 名	当落の別	氏 名	党 派	得 票 数	年令	職 業	備 考
大 間 町	当 選	中 島 徹 夫	無 所 属	2,279	53	町 長	
	落 選	笹 田 好 文	"	1,428	65	会 社 々 々 長	
風 間 浦 村	当 選	永 井 武 三 郎	無 所 属	1,694	60	村 長	
	落 選	菊 池 行 嘉	"	703	51	農 業	
佐 井 村	当 選	渡 辺 正 吉	無 所 属	—	56	村 長	無 投 票
脇 野 沢 村	当 選	山 崎 陸 郎	無 所 属	1,308	49	農 業	
	落 選	松 浦 嘉 二 男	"	556	52	"	
	"	橋 本 勇 八	"	328	54	無 職	

候補者得票数等に関する調（続）

三 戸 郡

町 村 名	当落の別	氏 名	党 派	得 票 数	年令	職 業	備 考
三 戸 町	当 選	松 尾 節 三	無 所 属	—	64	農 業	無 投 票
南 部 町	当 選 落 選 "	馬 場 又 彦	無 所 属	1,550	66	農 業	
		山 崎 武 雄	"	1,460	48	商 業	
		中 野 慶 次 郎	"	1,025	62	農 業	
階 上 村	当 選 落 選	中 田 清 助	無 所 属	2,927	56	村 長	
		桑 原 一 郎	"	1,907	55	農 業	
福 地 村	当 選 落 選	夏 坂 専 一 郎	無 所 属	1,575	58	農 業	
		夏 堀 二 郎	"	1,566	34	"	

6. 党派別当選人数調

区 分	自由 民主党	日 本 社会党	日 本 共産党	諸派	無所属	計	全部無投票のもの		一部無投票のもの		無投票当 選人数計
							団体数	当選人数	(選挙区数) 団 体 数	当選人数	
果 計	3	—	—	—	33	36	2	2	—	—	2
町 計	1	—	—	—	33	34	2	2	—	—	2
市 計	2	—	—	—	—	2	—	—	—	—	—
青 森 市	1	—	—	—	—	1	—	—	—	—	—
三 沢 市	1	—	—	—	—	1	—	—	—	—	—
平 内 町	—	—	—	—	1	1	—	—	—	—	—
今 別 町	—	—	—	—	1	1	—	—	—	—	—
蓬 田 村	—	—	—	—	1	1	—	—	—	—	—
三 峯 沢 町	—	—	—	—	1	1	—	—	—	—	—
木 造 町	—	—	—	—	1	1	—	—	—	—	—
森 田 村	—	—	—	—	1	1	—	—	—	—	—
岩 崎 村	—	—	—	—	1	1	—	—	—	—	—
柏 木 村	—	—	—	—	1	1	—	—	—	—	—
岩 井 村	—	—	—	—	1	1	—	—	—	—	—
西 日 屋 村	—	—	—	—	1	1	—	—	—	—	—
平 賀 町	—	—	—	—	1	1	—	—	—	—	—
田 舎 館 町	—	—	—	—	1	1	—	—	—	—	—
板 柳 町	—	—	—	—	1	1	—	—	—	—	—
中 里 町	—	—	—	—	1	1	—	—	—	—	—
鶴 田 村	1	—	—	—	—	1	—	—	—	—	—
市 浦 村	—	—	—	—	1	1	—	—	—	—	—
小 泊 村	—	—	—	—	1	1	—	—	—	—	—
百 石 町	—	—	—	—	1	1	—	—	—	—	—
十 和田 町	—	—	—	—	1	1	—	—	—	—	—
横 浜 町	—	—	—	—	1	1	—	—	—	—	—
六 戸 町	—	—	—	—	1	1	—	—	—	—	—
上 北 町	—	—	—	—	1	1	—	—	—	—	—
天 間 林 村	—	—	—	—	1	1	—	—	—	—	—
甲 地 所 村	—	—	—	—	1	1	—	—	—	—	—
六 ヶ 間 浦 村	—	—	—	—	1	1	—	—	—	—	—
大 間 井 村	—	—	—	—	1	1	—	1	—	—	1
風 佐 野 沢 村	—	—	—	—	1	1	—	—	—	—	—
脇 三 戸 町	—	—	—	—	1	1	—	1	—	—	1
南 階 上 村	—	—	—	—	1	1	—	—	—	—	—
福 地 村	—	—	—	—	1	1	—	—	—	—	—

7. 党派別得票数調

区 分	自由民主党	日本社会党	日本共産党	諸 派	無 所 属	計
県 計	66,517	31,396	36	—	192,649.729	290,598.729
町 村 計	12,055	243	36	—	170,267.729	182,601.729
市 計	54,462	31,153	—	—	22,382	107,997
青 森 市	47,274	31,153	—	—	16,800	95,227
三 沢 市	7,188	—	—	—	5,582	12,770
平 内 町	—	—	—	—	9,012	9,012
今 別 町	—	—	—	—	3,968	3,968
蓬 田 村	—	—	36	—	2,863	2,899
三 厩 村	—	—	—	—	2,792	2,792
鯉ヶ 沢 町	5,668	—	—	—	5,865	11,533
木 造 町	—	—	—	—	14,570.729	14,570.729
森 田 村	—	—	—	—	3,562	3,562
岩 崎 村	—	—	—	—	2,853	2,853
柏 村	—	—	—	—	2,891	2,891
岩 木 村	—	—	—	—	7,874	7,874
西 日 屋 村	—	—	—	—	2,989	2,989
平 賀 町	—	—	—	—	12,765	12,765
田 舎 館 村	—	—	—	—	6,006	6,006
板 柳 町	—	—	—	—	11,114	11,114
中 里 町	—	—	—	—	8,202	8,202
鶴 田 町	4,157	—	—	—	6,198	10,355
市 浦 村	—	—	—	—	2,749	2,749
小 泊 村	—	—	—	—	2,830	2,830
百 石 町	2,230	—	—	—	2,408	4,638
十 和 田 町	—	—	—	—	4,984	4,984
横 浜 町	—	—	—	—	3,901	3,901
六 戸 町	—	—	—	—	5,410	5,410
上 北 町	—	—	—	—	5,368	5,368
天 間 林 村	—	243	—	—	6,665	6,908
甲 地 村	—	—	—	—	6,243	6,243
六 ヶ 所 村	—	—	—	—	5,879	5,879
大 間 町	—	—	—	—	3,707	3,707
風 間 浦 村	—	—	—	—	2,397	2,397
脇 野 沢 村	—	—	—	—	2,192	2,192
南 部 町	—	—	—	—	4,035	4,035
階 上 村	—	—	—	—	4,834	4,834
福 地 村	—	—	—	—	3,141	3,141

そ の 三

市町村議会議員一般選挙

1. 投 票 調 査

区 分	投票当日の有権者数			投 票 者 数			棄 権 者 数			投 票 率		
	男	女	計	男	女	計	男	女	計	男	女	計
果 町 村 計	259,231	279,833	539,064	227,613	247,559	475,172	31,618	32,274	63,892	87.80	88.47	88.15
青 森 市 計	90,646	96,025	186,671	81,476	87,189	168,665	9,170	8,836	18,006	89.88	90.80	90.36
森 前 市	52,480	57,977	110,457	46,421	51,293	97,714	6,059	6,684	12,743	88.45	88.47	88.46
弘 前 市	40,823	46,471	87,294	35,935	40,401	76,336	4,888	6,070	10,958	88.03	86.94	87.45
八 戸 市	45,136	46,525	91,661	37,529	40,061	77,590	7,607	6,464	14,071	83.15	86.11	84.65
黒 石 市	10,037	11,241	21,278	9,442	10,718	20,160	595	523	1,118	94.07	95.35	94.75
十 和 田 市	11,521	12,478	23,999	10,328	11,362	21,690	1,193	1,116	2,309	89.64	91.06	90.38
三 沢 市	8,588	9,116	17,704	6,482	6,535	13,017	2,106	2,581	4,687	75.48	71.69	73.53
今 別 町	814	839	1,653	656	754	1,410	158	85	243	80.59	89.87	85.30
蓬 田 村	1,567	1,647	3,214	1,394	1,530	2,924	173	117	290	88.96	92.90	90.98
三 厩 村	1,512	1,478	2,990	1,410	1,410	2,820	102	68	170	93.25	95.40	94.31
野 内 村	2,256	2,992	5,248	2,034	2,595	4,629	222	397	619	90.16	86.73	88.21
鯨 ケ 沢 町	2,434	2,688	5,122	2,192	2,465	4,657	242	223	465	90.06	91.70	90.92
森 田 村	1,835	1,941	3,776	1,761	1,865	3,626	74	76	150	95.97	96.08	96.03
岩 崎 村	1,485	1,635	3,120	1,348	1,548	2,896	137	87	224	90.77	94.68	92.82
楢 崎 村	1,446	1,588	3,034	1,404	1,521	2,925	42	67	109	97.10	95.78	96.41
楢 原 村	1,982	2,076	4,058	1,948	2,041	3,989	34	35	69	98.28	98.27	98.28
東 力 村	1,954	2,025	3,979	1,882	1,967	3,849	72	58	130	96.32	97.14	96.73
岩 木 村	4,080	4,356	8,436	3,850	4,151	8,001	230	205	435	94.36	95.29	94.84
西 日 屋 村	1,760	1,520	3,280	1,600	1,435	3,035	160	85	245	90.91	94.41	92.53
平 賀 町	7,070	7,299	14,369	6,363	6,451	12,814	707	848	1,555	90.00	88.38	89.18
常 盤 村	1,887	1,996	3,883	1,823	1,948	3,771	64	48	112	96.61	97.60	97.12
鶴 田 町	3,868	4,231	8,099	3,672	3,943	7,615	196	288	484	94.93	93.19	94.02
市 浦 村	366	411	777	305	368	673	61	43	104	83.33	89.54	86.62
小 泊 村	1,590	1,601	3,191	1,388	1,476	2,864	202	125	327	87.30	92.19	89.75
野 辺 地 町	4,708	5,156	9,864	3,914	4,573	8,487	794	583	1,377	83.14	88.69	86.04
七 戸 町	3,496	3,945	7,441	3,184	3,681	6,865	312	264	576	91.08	93.31	92.26
百 石 町	2,524	2,736	5,260	2,181	2,529	4,710	343	207	550	86.41	92.43	89.54
十 和 田 町	2,626	2,801	5,427	2,500	2,638	5,138	126	163	289	95.20	94.18	94.67
横 浜 町	2,060	2,147	4,207	1,920	2,095	4,015	140	52	192	93.20	97.58	95.44
六 戸 町	2,870	3,015	5,885	2,706	2,814	5,520	164	201	365	94.28	93.33	93.80
上 北 町	2,918	3,118	6,036	2,697	2,981	5,678	221	137	358	92.43	95.61	94.07
天 間 林 村	3,750	3,860	7,610	3,466	3,635	7,101	284	225	509	92.43	94.17	93.31
甲 地 村	3,422	3,532	6,954	3,169	3,300	6,469	253	232	485	92.61	93.43	93.03
下 田 村	1,958	1,951	3,909	1,771	1,830	3,601	187	121	308	90.45	93.80	92.12
六 ケ 所 村	3,349	3,313	6,662	3,075	3,006	6,081	274	307	581	91.82	90.73	91.28
川 内 町	2,622	2,828	5,450	2,276	2,545	4,821	346	283	629	86.80	89.99	88.46
大 間 町	2,068	2,072	4,140	1,878	1,885	3,763	190	187	377	90.81	90.97	90.89
東 通 村	3,184	3,180	6,364	2,946	2,971	5,917	238	209	447	92.53	93.43	92.98
風 間 浦 村	1,322	1,363	2,685	1,178	1,254	2,432	144	109	253	89.11	92.00	90.61
佐 井 村	1,435	1,484	2,919	1,311	1,347	2,658	124	137	261	91.36	90.77	91.06
脇 野 沢 村	1,214	1,214	2,428	1,089	1,126	2,215	125	88	213	89.70	92.75	91.23
脇 野 上 村	3,106	3,703	6,809	1,579	1,552	3,131	1,527	2,151	3,678	50.84	41.91	45.98
三 階 倉 上 村	2,756	2,865	5,621	2,340	2,607	4,947	416	258	674	84.91	90.99	88.01
倉 上 村	1,352	1,419	2,771	1,266	1,352	2,618	86	67	153	93.64	95.27	94.48

2. 開 票 調

区 分	投票総数	内 訳		無効投票率	備 考
		有効投票数	無効投票数		
果 町 市	475,078	467,829	7,249	1.52	
村 計	168,601	164,635	3,966	2.35	{ 不受理 38 持帰り 26
市 計	306,477	303,194	3,283	1.07	
青 森 市	97,720	96,066	1,654	1.69	
弘 前 市	76,331	75,920	411	5.38	持帰り 5
八 戸 市	77,570	77,077	493	0.64	{ 不受理 2 持帰り 18
黒 石 市	20,158	20,088	70	0.35	
十 和 田 市	21,690	21,556	134	0.62	
三 沢 市	13,008	12,487	521	4.01	持帰り 9
今 別 町	1,410	1,344	66	4.68	
蓮 田 村	2,924	2,885	39	1.33	
三 舘 村	2,820	2,779	41	1.45	
野 内 村	4,629	4,573	56	1.21	
鯨ヶ 沢 町	4,655	4,503	152	3.27	持帰り 2
森 田 村	3,624	3,567	57	1.57	持帰り 2
岩 崎 村	2,896	2,877	19	0.66	
柏 村	2,923	2,899	24	0.82	不受理 2
稲 垣 村	3,985	3,970	15	0.38	持帰り 4
車 力 村	3,843	3,837	6	0.16	不受理 6
岩 木 村	8,001	7,809	192	2.40	
西 日 屋 村	3,635	2,958	77	0.09	
平 賀 町	12,810	11,862	948	7.40	不受理 4
常 盤 村	3,771	3,762	9	0.24	
鶴 田 町	7,602	7,393	209	2.75	持帰り 13
市 浦 村	673	661	12	1.78	
小 泊 村	2,864	2,803	61	2.13	
野 辺 地 町	8,483	8,437	46	0.54	{ 不受理 2 持帰り 2
七 戸 町	6,864	6,826	38	0.55	
百 石 町	4,708	4,568	140	2.97	不受理 2
十 和 田 町	5,137	5,043	94	1.83	持帰り 1
横 浜 町	4,008	3,884	124	3.09	不受理 7
六 戸 町	5,520	5,396	124	2.25	
上 北 町	5,678	5,434	244	4.30	
天 間 林 村	7,101	6,915	186	2.62	
甲 地 村	6,469	6,167	302	4.67	
下 田 村	3,598	3,554	44	1.22	{ 持帰り 1 不受理 2
六 ヶ 所 村	6,081	5,861	220	3.61	
川 内 町	4,821	4,799	22	0.46	
大 間 町	3,762	3,689	73	1.94	持帰り 1
東 通 村	5,915	5,854	61	1.03	不受理 2
風 間 浦 村	2,432	2,420	12	0.49	
佐 井 村	2,658	2,648	10	0.38	
脇 野 沢 村	2,208	2,184	24	1.09	不受理 7
三 階 戸 町	3,131	3,097	34	1.09	
倉 上 村	4,944	4,772	172	3.48	不受理 3
倉 石 村	2,618	2,605	13	0.50	

3. 候補者得票数等に関する調

市 部

青 森 市 (定数 40名)

当落の別	氏 名	党 派	得 票 数	令 年	職 業
当 選	木 村 伴次郎	自由民主党	2,425.759	67	団 体 役 員
"	日 下 良 作	無 所 属	2,280	57	商 業
"	山 上 清三郎	"	2,171	45	"
"	渡 辺 三 夫	日本社会党	2,141	40	日本電信電話公社社員
"	大 塚 英五郎	日本共産党	1,956	50	飲 食 店
"	奈良岡 末 造	無 所 属	1,861	45	米穀薪炭販売
"	三 上 辰 藏	自由民主党	1,802.842	42	会 社 社 長
"	木 立 寿 英	"	1,801	62	農 業
"	福 田 敬 治	無 所 属	1,778.679	38	会 社 員
"	秋 谷 専 藏	"	1,713.607	57	漁 業
"	横 山 清 八	"	1,713	47	会 社 重 役
"	木 村 繁 吉	"	1,698.516	54	"
"	阿 保 健 藏	"	1,656	41	東北電力株式会社社員
"	森 山 久五郎	"	1,648	63	新 聞 販 売
"	三 上 惣之進	"	1,643.574	56	医薬品販売業
"	阿 部 二 郎	自由民主党	1,640	43	農 業
"	木 村 周一郎	無 所 属	1,639.690	67	"
"	斎 藤 治	"	1,632	52	税 理 士
"	有 馬 留 吉	"	1,626	62	米穀配給及び肥料販売業
"	五 戸 仁太郎	自由民主党	1,596	62	農 業
"	西 谷 又 八	無 所 属	1,543	61	商 業
"	神 清 一	自由民主党	1,537	60	薬工品販売業
"	千 葉 三郎治	無 所 属	1,522.140	39	農 業
"	古 木 安太郎	自由民主党	1,495	60	会 社 重 役
"	羽 賀 銀次郎	無 所 属	1,488	77	浴 場 業
"	高 坂 昇 一	"	1,482	34	農 協 役 員
"	佐 藤 静 郎	"	1,471	56	歯 科 医 生
"	山 本 茂 八	"	1,449	54	商 業
"	石 鳥 甚 栄	自由民主党	1,446	58	会 社 重 役
"	塩 谷 多三郎	"	1,439	61	海 産 物 商
"	穴 水 与三郎	無 所 属	1,415	60	農 業
"	日 蔭 広 治	"	1,398	40	日本国有鉄道公社職員

候補者得票数等に関する調 (続)

当落の別	氏名	党派	得票数	年令	職 業
当 選	中 村 民 一	無 所 属	1,372	55	会 社 重 役
"	小 林 又 作	自由民主党	1,361	56	製 函 業
"	今 長 清	無 所 属	1,348	59	農 業
"	武 田 喜 兵 衛	"	1,344	49	餡 製 造 業
"	福 田 義 雄	自由民主党	1,342.308	49	農 業
"	長 内 栄 之 進	"	1,326	52	林業 (青森市森林組合長)
"	三 戸 千 代 治	無 所 属	1,320.631	37	商 業
"	飯 田 喜 代 司	自由民主党	1,291	57	鋳 造 業
落 選	対 馬 英 藏	"	1,289.022	60	会 社 重 役
"	藤 田 美 栄	無 所 属	1,289	46	団 体 役 員
"	楠 崎 酉 松	"	1,282	59	木 材 業
"	工 藤 六 三 郎	自由民主党	1,262.207	61	飼 料 商
"	間 山 美 都 夫	無 所 属	1,247.954	41	な し
"	佐々木 民五郎	自由民主党	1,243	63	商 業
"	徳 差 得 治	"	1,242	42	"
"	毛 利 定 憲	無 所 属	1,239	35	農 業
"	川 越 武 次 郎	"	1,231	44	会 社 重 役
"	船 水 石 蔵	"	1,179	51	印 刷 業
"	太 田 重 吉	"	1,115.062	53	旅 館 業
"	玉 熊 繁 雄	"	1,056.430	48	農 業
"	間 山 稔	"	1,026.023	29	団 体 役 員
"	山 田 米 逸	"	1,025	57	薪 炭 業
"	坂 本 甚 八	"	1,006	53	農 業
"	鈴 木 彰	"	1,001	43	税 理 士
"	柳 原 賢 三	"	949	43	獣 医 師
"	千 葉 定 衛	"	945.433	52	農 業
"	秋 元 武 一	自由民主党	819	47	保 育 園 園 長
"	工 藤 勝 弥	無 所 属	801.492	45	製 材 業
"	松 本 盛 二	"	761	55	会 社 員
"	小 笠 原 重 男	"	755.680	32	"
"	和 田 哲 美	自由民主党	750	26	農 業
"	福 山 正 晴	日本社会党	736	41	丸 協 水 産 物 有 限 会 社 取 締 役
"	秋 谷 良 之 助	自由民主党	685.357	63	会 社 重 役
"	関 徳 次	無 所 属	602	53	新 聞 社 社 長

候補者得票数等に関する調 (続)

当落の別	氏名	党派	得票数	年令	職 業
落 選	工藤 亀代作	無 所 属	601.221	48	団 体 役 員
"	工藤 忠 雄	"	587.661	53	農 業
"	千葉 貞 吉	自由民主党	581.402	59	薪 炭 業
"	原 子 正十四	無 所 属	495	33	農 業
"	岡 本 喜 作	"	483	55	団 体 役 員
"	吉 岡 竜太郎	"	462	65	青森教育調査研究所長
"	小 田 正 一	"	460.937	51	建 築 業
"	成 田 俊三郎	"	449	53	農 協 役 員
"	玉 熊 テ イ	"	442.858	48	農 業
"	対 馬 留 藏	"	96.966	59	団 体 役 員
"	工 藤 三 郎	"	49.328	63	"

弘 前 市 (定数 36名)

当落の別	氏名	党派	得票数	年令	職 業
当 選	金 沢 安 次	無 所 属	1,962	48	りんご袋製造業
"	山 本 正太郎	"	1,917	51	商 業
"	外 崎 守 男	"	1,908	36	会 社 々 員
"	木 村 慶 吉	"	1,832.368	61	履 物 小 売 業
"	石 戸 谷 政 弘	自由民主党	1,640.690	53	農 業
"	山 崎 範 代	"	1,635	59	"
"	三 上 金 光	無 所 属	1,596.123	32	"
"	三 上 秀 衛	自由民主党	1,576.454	64	"
"	齋 藤 正 雄	無 所 属	1,566.052	54	"
"	小 山 内 淳 四郎	"	1,517.138	54	"
"	齋 藤 勝 義	"	1,513.731	40	"
"	中 館 彦 二	"	1,507	71	"
"	蒔 苗 仁 一	"	1,491	64	"
"	八 代 清 策	"	1,470	66	"
"	山 田 義三郎	"	1,466	52	"
"	三 上 清 造	"	1,455.601	41	団 体 役 員
"	福 沢 芳 穂	"	1,433	46	農 業
"	藤 田 文 正	"	1,430.778	50	団 体 役 員
"	原 子 昭 三	"	1,425	32	職 員

候補者得票数等に関する調 (続)

当落の別	氏名	党派	得票数	年令	職 業
当 選	三 浦 俊 八	無 所 属	1,414	51	りんご移出業
"	高 谷 正 二	自由民主党	1,397.933	46	農 業
"	斎 藤 久之助	無 所 属	1,387.595	63	"
"	小山内 武 夫	"	1,386.859	49	"
"	高 橋 繁 雄	"	1,379	55	"
"	金 谷 正 弘	"	1,377.120	37	"
"	石 崎 儀 助	自由民主党	1,348	55	会 社 々 長
"	三 上 斎 太 郎	共 産 党	1,345.470	50	組 合 理 事
"	前 田 宗 忠	無 所 属	1,304.066	65	農 業
"	奈 良 俊 平	"	1,289	63	会 社 役 員
"	藤 田 武 雄	"	1,276.757	45	農 業
"	西 谷 佐 一	"	1,272	60	会 社 々 長
"	川 村 忠 助	"	1,271	54	農 業
"	工 藤 政 三	"	1,266.241	62	"
"	石 山 栄	"	1,223	38	"
"	兼 平 喜 作	"	1,207	46	"
"	葛 西 健之助	"	1,196.234	57	"
落 選	小 田 桐 庄 一	"	1,142	38	"
"	竹 浪 政 夫	自由民主党	1,132.724	75	"
"	賀 山 健 三	無 所 属	1,092	37	国 鉄 職 員
"	高 山 正 雄	"	1,075.283	41	農 業
"	木 村 永 吉	"	1,050.621	61	桶 製 造 業
"	笹 森 テ サ	自由民主党	1,047	59	無 職
"	小 野 松三郎	無 所 属	1,017.889	64	農 業
"	三 上 武 雄	"	978.732	52	精 米 業
"	奥 田 稔	"	957	28	無 職
"	成 田 俊 太 郎	日本社会党	898.631	46	司 法 書 士
"	成 田 順 一	無 所 属	868.256	47	農 業
"	一 戸 一 郎	"	839.043	54	建 設 業
"	佐 藤 久 一	日本社会党	800.997	35	鉄 道 職 員
"	小 野 慶之助	無 所 属	776.206	57	農 業
"	木 村 哲 藏	"	767.830	33	会 社 員
"	石 岡 典 修	"	767	56	農 業
"	一 戸 長 正	"	750.883	47	薬 劑 師

候補者得票数等に関する調 (続)

当落の別	氏名	党派	得票数	年令	職 業
落 選	佐藤 常 作	自由民主党	712.619	60	農 業
"	齋藤 松太郎	無 所 属	692.978	57	理 容 業
"	三上 豊 志	"	686.424	54	商 業
"	菊地 武 藏	"	680	59	無 職
"	葛西 清 助	"	636.455	58	米 穀 業
"	工藤 善 寿	"	620.673	48	農 業
"	若松 誠 藏	"	598.399	56	会 社 重 役
"	栗田 長 一	"	545	55	農 業
"	高木 喜代栄	"	508	31	私 学 役 員
"	齋藤 宇三郎	"	416.656	43	農 業
"	前田 六三郎	"	335.873	48	商 業
"	野村 峰次郎	自由民主党	308	68	団 体 役 員
"	岩見 定次郎	無 所 属	149	53	無 職
"	佐藤 常 吉	"	138.972	58	会 社 員
"	千葉 多 七	"	109	66	無 職
"	今 市 雄	"	100	41	米 穀 業
"	木村 勝 雄	"	30.178	49	桶 屋

八 戸 市 (定数 36名)

当落の別	氏名	党派	得票数	年令	職 業
当 選	倉本 光 郎	無 所 属	1,958	39	漁 業
"	泉山 信 一	"	1,904	42	会 社 重 役
"	齋藤 健 治	"	1,873	35	会 社 役 員
"	西野 誠	"	1,734	36	商 業
"	京谷 升 二	自由民主党	1,688	52	電 気 工 事 業
"	白石 寒能象	無 所 属	1,625	61	製 材 業
"	野沢 剛	"	1,580.811	33	会 社 員
"	広田 真 澄	自由民主党	1,577	48	塗 装 業
"	後村 米太郎	"	1,568.712	47	農 業
"	吉田 秀 雄	"	1,533	48	会 社 員
"	今井 長太郎	無 所 属	1,487	58	会 社 重 役
"	田名部 政次郎	自由民主党	1,459	48	団 体 役 員
"	大橋 慶 治	無 所 属	1,423	39	海 産 物 商

候補者得票数等に関する調 (続)

当落の別	氏名	党派	得票数	年齢	職 業
当 選	上 村 助次郎	自由民主党	1,419	57	農 業
"	紐 谷 伊勢松	無 所 属	1,344	42	漁 業
"	鳥谷部 孝 志	日本社会党	1,323	35	会 社 員
"	榎 本 勝 美	無 所 属	1,316	37	海 産 物 商
"	助 川 助四郎	"	1,314	42	会 社 々 長
"	中 村 政 衛	"	1,306	44	海産物加工業
"	石 橋 栄 治	自由民主党	1,277	55	会 社 重 役
"	林 健	"	1,263.020	69	農 業
"	佐々木 正 男	無 所 属	1,217.150	43	会 社 員
"	林 徳右衛門	日本共産党	1,198.168	47	政 党 役 員
"	長谷川 哲 夫	自由民主党	1,178	46	新 聞 販 売 業
"	久 保 保 三	"	1,176	53	漁 業
"	大久保 長一部	"	1,156	51	飲 食 業
"	橋 本 勝 郎	"	1,145	53	歯 科 医 師
"	堀 野 虎五郎	"	1,144	45	会 社 員
"	藤 田 藤 松	無 所 属	1,133	55	農 業
"	東 山 裕	"	1,122	32	組 合 役 員
"	小野寺 辰 夫	日本社会党	1,113	33	会 社 員
"	島 浦 克 丸	自由民主党	1,094	53	神 職
"	風 穴 武 次	無 所 属	1,044	53	農 業
"	新井田 一 矢	自由民主党	1,040	54	商 業
"	住 沢 春 松	無 所 属	1,039	52	会 社 員
"	高 橋 徳十郎	"	1,037.950	42	農 業
落 選	坂 本 幸一郎	自由民主党	1,032	39	天 理 教 々 師
"	三 浦 賢 策	無 所 属	1,027	26	株式会社三浦鉄工所監査役
"	林 崎 大次郎	自由民主党	1,023.896	59	漁 業
"	野 口 勇五郎	無 所 属	982	67	無 職
"	河 村 忠 輔	"	971	39	南部食糧工業協同組合専務理事
"	大 黒 正 三	自由民主党	967	53	洋 品 店
"	松 田 栄	無 所 属	954	35	農 業
"	遠 瀬 三 郎	"	952	43	会 社 重 役
"	庭鳥島 誠 一	"	927	38	電々公社々員
"	苔米地 長 吉	自由民主党	881	49	農 業
"	清 川 侃 一	無 所 属	876	28	"

候補者得票数等に関する調 (続)

黒石市 (定数 30名)

当落の別	氏名	党派	得票数	年齢	職業
第1選挙区 (定数6名)					
当選	今正巳	無所属	652	36	農協役員
"	佐藤孝之助	"	580	52	農業
"	渡辺国四郎	"	518	48	"
"	高橋基作	日本社会党	396	46	会社員
"	佐藤治郎	無所属	380	40	農業
"	熊沢敬	"	379	58	"
落選	木村伝藏	黒石市政会	375.070	58	"
"	佐藤権四郎	無所属	353	43	"
"	木村庄之助	"	325.929	59	"
"	桜田正雄	"	287	41	"
"	佐藤末作	黒石市政会	261	47	製綿業
第2選挙区 (定数3名) (無投票)					
当選	森貞一郎	無所属	—	37	農業
"	桜田長作	"	—	26	建設業
"	村上弥三郎	愛市連盟	—	46	農業
第3選挙区 (定数7名)					
当選	福士一郎	市政会	858	47	新聞社々長
"	真土清一	日本社会党	823	33	製材業
"	中村文藏	無所属	723	51	新聞社々長
"	清藤三津郎	"	618	43	齒科医師
"	斎藤一郎	市政会	616	43	新聞販売業
"	扇谷多次郎	無所属	614	48	リンゴ移出商
"	大溝常弥	"	611	52	製材業
落選	富谷正治	市政会	402	45	米穀商
"	岸谷俊雄	日本共産党	142	53	著述業
"	木村要次郎	無所属	106	53	無職

候補者得票数等に関する調 (続)

当落の別	氏名	党派	得票数	年令	職 業
落 選	佐々木 孫 市	自由民主党	873.345	55	無 職
"	高 橋 治 作	無 所 属	848.050	57	商 業
"	中 沢 直 道	"	847	44	会 社 役 員
"	堀 込 孫 市	自由民主党	835.454	63	農 業
"	松 倉 彦 一	"	828	49	"
"	戸 来 力	無 所 属	809	41	"
"	蒔 田 増 藏	自由民主党	768	70	"
"	上 野 三 藏	無 所 属	744	28	会 社 員
"	松 原 庸 一	日本社会党	736	64	農 業
"	橋 喜 助	無 所 属	735	42	商 業
"	鈴 木 義 次	自由民主党	731	54	新 聞 販 売 業
"	谷 地 米 吉	無 所 属	727.595	45	農 業
"	島 守 源 太 郎	"	696	54	司 法 書 士
"	柳 原 清 一	"	665	45	海 産 物 商
"	木 村 末 太 郎	"	633.287	53	会 社 役 員
"	村 井 睦 郎	日本社会党	602	43	国 鉄 職 員
"	尾 崎 市 五 郎	無 所 属	591	53	会 社 重 役
"	是 川 美 佐 男	"	580	46	農 業
"	久 保 沢 政 吉	"	569	55	"
"	荒 谷 喜 十 郎	"	529	51	食 堂 経 営
"	白 岩 一 則	"	511	51	醤 油 販 売 業
"	関 川 キ ク ロ	"	503	59	白 銀 保 育 所 々 長
"	柴 田 末 吉	日本社会党	494.404	41	農 業
"	林 崎 泰 造	無 所 属	465.104	31	"
"	伊 藤 忠 一	自由民主党	422	39	土 地 家 屋 調 査 士
"	大 島 仁 兵 衛	無 所 属	285	59	農 業
"	山 内 恒 次 郎	"	259	45	"
"	吉 川 太	"	214	29	団 体 役 員
"	有 谷 勉	"	89	52	商 業
"	白 鳥 國 雄	"	84	41	会 社 員

候補者得票数等に関する調 (続)

第4選挙区(定数7名)

当落の別	氏名	党派	得票数	年令	職 業
当選	寺山 国太郎	市政会	609	64	農 業
"	高木 兵治	無所属	542.237	35	"
"	福士 千代三郎	"	532	54	"
"	沢田 政雄	"	510	49	リンゴ商協組合主事
"	種市 貞雄	"	509	58	農 業
"	佐藤 肇一	日本社会党	444.464	32	会 社 員
"	石沢 又一	無所属	438	60	農 業
落選	高木 又藏	愛市連盟	431.762	43	"
"	鈴木 鉄郎	無所属	416	43	"
"	千葉 正	日本社会党	397	31	商 業
"	須藤 元次郎	黒石市政会	355	63	"
"	豊巻 兼吉	無所属	334	53	農 業
"	佐藤 正夫	"	43.535	48	新聞記者

第5選挙区(定数5名)

当選	大手 英一	無所属	650	43	農 業
"	宇野 正	"	533.091	48	"
"	村上 嘉永策	"	468	51	"
"	宇野 与五郎	"	443.908	49	"
"	大久保 惣之助	"	427	43	税 理 士
落選	津川 慶一	"	407	35	農 業
"	今 重 雄	市政会	406	58	"
"	木立 東作	日本共産党	31	29	"

第6選挙区(定数2名)

当選	工藤 貞行	無所属	390	46	建 設 業
"	棟方 政春	"	337	56	商 業
落選	葛西 惣右衛門	"	249	62	農 業
"	藤田 秀美知	黒石市政会	164	31	会 社 員

候補者得票数等に関する調 (続)

十和田市 (定数30名)

当落の別	氏名	党派	得票数	年令	職 業
当 選	成 田 一	無 所 属	664	28	十和田観光電鉄株式会社正社員
"	田 中 末 治	自由民主党	659.061	46	会 社 社 長
"	江 渡 誠 一	無 所 属	637.373	38	十和田精神病院理事長
"	桜 田 栄 作	自由民主党	625.161	42	農 業
"	杉 本 光 雄	"	592	48	会 社 重 役
"	蛭 名 義 定	"	576	60	農 業
"	氣 田 佐美哉	無 所 属	568	50	"
"	佐々木 定 雄	自由民主党	559.991	48	団 体 役 員
"	八 島 き く	"	559	64	新 聞 販 売 業
"	三 浦 勉	無 所 属	548.555	38	商 業 (雑貨商)
"	中 村 佐	自由民主党	526	46	" (雑貨小売, 小間物, 食料品)
"	高 屋 伊太郎	無 所 属	520.026	59	農 業
"	近 藤 伊太郎	自由民主党	492.973	38	食 堂 (商業)
"	太 田 保	無 所 属	485	41	農 業
"	川 村 末 吉	自由民主党	468	46	洋 服 仕 立 業
"	中野渡 高治郎	"	461	55	製材業 兼 農業
"	佐々木 録 郎	"	453.230	58	佐々木製材所取締役社長
"	苔米也 正 雄	"	447	47	農 業
"	丸 井 寅次郎	"	444.788	57	"
"	立 崎 文 夫	"	441.050	52	商 業
"	小笠原 定 嘉	"	439	56	農業 及 畜産業
"	大 江 勉	無 所 属	438.444	35	製 米 運 送 業
"	桜 田 悌 二	日本社会党	434.502	48	酒 類 販 売
"	米 田 徹 夫	無 所 属	428	45	会 社 役 員
"	佐 藤 房 信	"	425.442	48	農 業
"	福 島 万次郎	自由民主党	413	59	会 社 社 長
"	中野渡 元 治	"	411	51	農 業
"	中野渡 正	"	405	49	"
"	立 崎 金次郎	無 所 属	398.949	55	"
"	小山田 栄	"	398	58	農 作 業
落 選	丸 井 勘 二	自由民主党	391.211	59	農 業
"	佐々木 太一郎	"	389.778	54	"
"	今 泉 武 夫	"	389	43	"

候補者得票数等に関する調 (続)

当落の別	氏名	党派	得票数	年齢	職 業
落 選	中 野 福次郎	無 所 属	387	34	農 業
"	桜 田 権十郎	自由民主党	386.336	46	株式会社桜田組社長
"	佐 藤 東七郎	"	376.275	46	農 業
"	鶴 田 勇 治	"	370	48	新 聞 印 刷 業
"	杉 山 精 一	自由民主党	362.626	44	農業協同組合長
"	須田山弥右衛門	無 所 属	355	48	農 業
"	沢 目 武 志	"	342	40	"
"	馬 場 一 美	"	319	41	"
"	升 沢 清 吉	自由民主党	290	53	"
"	甲田 勝右衛門	無 所 属	280	49	"
"	三 戸 芳 夫	"	277	51	上北土建建業株式会社役員
"	大久保 菊次郎	"	274	49	農 業
"	西 野 守	"	225	44	農機製造建築請負
"	角 田 清次郎	自由民主党	213	59	農 業
"	佐 藤 藏之丞	日本共産党	200.680	44	新 聞 社 長
"	田 中 久 吾	自由民主党	180.938	59	農 業
"	佐 藤 辰 見	無 所 属	177.602	42	住友生命十和田出張所長
"	大 沢 夕加里	"	163	27	雪印牛乳販売社従業員
"	南 安太郎	"	156	65	農 業
"	平 館 順 二	"	131	45	"

候補者得票数等に関する調 (続)

東 津 軽 郡

蓬 田 村 (定数14名)

当落の別	氏 名	党 派	得 票 数	年 令	職 業
当 選	武 井 一 郎	無 所 属	208	37	農 業
"	八 戸 要 助	"	173	49	"
"	田 中 吉兵衛	"	162	64	農 林 業
"	坂 本 貞 教	"	155.159	57	農 業
"	吉 崎 廣次郎	"	151	47	"
"	佐 井 幸四郎	"	149	45	"
"	坂 本 甚 音	"	144.951	47	"
"	大 宮 金 助	"	143	54	"
"	坂 本 孫九郎	"	141.889	47	"
"	山 館 誠 弘	"	137	32	団 体 職 員
"	山 口 与 八	"	137	50	銀 冶 屋 業
"	倉 谷 八太郎	"	135	55	農 業
"	加 藤 喜代作	"	130	36	"
"	稲 葉 善 助	"	130	50	"
落 選	張 間 音 吉	"	118	68	商 業
"	松 本 倉五郎	"	115	65	農 業
"	越 田 長太郎	"	114.500	46	"
"	越 田 三之吉	"	114.500	47	"
"	小 鹿 三十郎	"	113	48	"
"	清 水 専 造	"	107	64	工 業
"	石 黒 武 男	"	106	46	農 業

三 厩 村 (定数16名)

当落の別	氏 名	党 派	得 票 数	年 令	職 業
当 選	佐 藤 山 松	無 所 属	208	42	商 業
"	大 宮 勲	"	159	52	漁 業
"	駒 谷 清 一	"	139	43	商 業
"	三 木 好 美	"	135	59	農 業
"	牧 野 林八郎	"	134.32	60	建 設 業
"	工 藤 遼一郎	"	132.51	60	農 業
"	植 谷 元 治	"	124	46	製 材 業

候補者得票数等に関する調 (続)

当落の別	氏名	党派	得票数	年令	職	業
当選	東 勇 藏	無所属	121	58	商	業
"	笹 吉 万 毅	"	121	50	漁	業
"	古 川 友 吉	"	119	53	"	"
"	宇恵野 善三郎	自由民主党	117	59	木 材	業
"	新 保 松 藏	無所属	111	61	造 船	業
"	田 中 駒太郎	"	111	60	漁	業
"	伊 藤 勇太郎	"	109	42	"	"
"	山 田 清	"	103	59	商	業
"	山 中 兼五郎	"	102	55	"	"
落選	牧 野 成 三	"	99.99	56	漁	業
"	工 藤 逸 藏	"	98.86	57	"	"
"	工 藤 正 治	"	97.86	39	農	業
"	工 藤 万 治	"	93.77	48	商	業
"	伊 藤 定 義	"	96	51	漁	業
"	小 鹿 政 藏	"	93	65	"	"
"	三 谷 孫 作	"	84	56	漁・商	業
"	牧 野 友太郎	"	69.69	65	漁	業

野 内 村 (定数18名)

当落の別	氏名	党派	得票数	年令	職	業
当選	山 本 仁三郎	無所属	337	56	薪 炭	業
"	木 村 嘉 成	"	324.07	47	薪炭・水販売業	
"	木 村 友 一	"	312.92	35	温 泉 客 舎	業
"	和 田 清 二	"	256	29	石 切 工	
"	山 口 定 藏	"	244	35	農	業
"	秋 庭 寅 作	"	243	44	会 社 員	
"	成 田 昭 三	"	239	31	商	業
"	桜 庭 高 市	"	218	36	"	"
"	柴 田 山五郎	"	206	56	製 材	業
"	能代谷 義 英	"	203	62	漁	業
"	柿 崎 勇 治	"	196	53	会 社 員	
"	須々田仁右衛門	"	194	50	左	官
"	刈 谷 光	"	186	42	商	業

候補者得票数等に関する調 (続)

当落の別	氏名	党派	得票数	年令	職 業
当 選	種 沢 甚四郎	無 所 属	182	48	農 業
"	川 村 敏 行	"	177.60	40	会 社 員
"	今 多 平	"	174	40	商 業
"	横 内 繁 一	"	160	31	会 社 員
"	斎 藤 嘉 藏	"	155	64	無 職
落 選	赤 坂 正 作	"	142	53	農 業
"	根 井 藏 松	"	138	65	無 職
"	川 村 幸三郎	"	117.39	53	農 業
"	若 木 豊三郎	"	94	44	漁 業
"	朝 倉 俊 夫	"	73	51	酒 類 業

西 津 軽 郡

森 田 村 (定数22名)

当落の別	氏名	党派	得票数	年令	職 業
当 選	鶴 賀 睦 夫	無 所 属	174	48	会 社 員
"	中 野 久右衛門	"	173	65	農 業
"	今 長 誠	"	170	31	"
"	七 戸 磯 吉	"	166.84	66	"
"	木 村 弥太郎	"	161.92	51	"
"	山 崎 源太郎	"	156	67	"
"	増 田 秀 一	"	154	51	"
"	米 谷 佐治郎	"	148	45	旅 館 業
"	盛 銀 三	"	146	60	農 業
"	川 村 鉄 雄	"	143	40	"
"	佐 藤 耕 一	"	142.89	56	"
"	前 田 太三郎	"	141	57	"
"	成 田 耕 三	"	139	40	物 品 販 売 業
"	奈 良 滝次郎	"	137.69	53	農 業
"	奈 良 繁 一	"	135.66	54	"
"	奈 良 兼 作	自由民主党	133.64	56	"
"	川 添 藤 昭	無 所 属	131	31	"
"	七 戸 源 三	"	126.15	36	"
"	野 呂 生 作	"	118	44	"

候補者得票数等に関する調 (続)

当落の別	氏名	党派	得票数	年令	職	業
当選	佐藤吉松	無所属	114.10	34	農	業
"	天坂信一	"	114	35	"	"
"	原田長吉	"	113.04	65	"	"
落選	山谷佐吉	"	112	59	"	"
"	原田松太郎	"	110.95	66	"	"
"	高杉佐兵衛	"	104	71	"	"
"	木村健作	"	101.07	61	"	"

岩崎村 (定数16名)

当落の別	氏名	党派	得票数	年令	職	業
当選	蛭名吉三	無所属	202	40	農	業
"	原田千代藏	"	155	48	"	"
"	岩森正吉	"	153	53	"	"
"	村山金作	"	144	71	"	"
"	成田良作	"	142	54	"	"
"	吉田覚三	"	130	38	"	"
"	七戸誠吉	"	129	67	農	業 (組合役員)
"	神馬喜八郎	"	128	66	農	業
"	岩森康治	"	125	43	"	"
"	熊谷謙作	"	123	60	士	建業
"	堀内嘉市	"	121	60	商	業
"	金沢嘉四郎	"	117	64	農	業
"	小山藤雄	"	116	54	"	"
"	増富竹太郎	"	114	59	商	業
"	秋元長吉	"	104	42	農	業
"	大屋重兵衛	"	103	58	"	"
落選	堀内庄一郎	"	97	56	"	"
"	原田清七	"	96	69	"	"
"	堀内忠雄	"	94	27	建	築士
"	七戸幸一	"	94	61	農	業
"	四ツ橋千代栄	"	91	43	"	"
"	菊池勇	"	90	51	"	"
"	川口俊太郎	"	74	62	"	"

候補者得票数等に関する調 (続)

当落の別	氏 名	党 派	得 票 数	年 令	職 業
落 選	七 戸 甚 七	無 所 属	68	55	農 業
"	松 森 守之助	"	67	56	漁 業

柏 村 (定数16名)

当落の別	氏 名	党 派	得 票 数	年 令	職 業
当 選	小 関 繁 雄	無 所 属	185.68	50	農 業
"	成 田 弥十郎	"	185	61	"
"	小 野 忠 藤	"	171	49	団 体 役 員
"	小 田 川 熊四郎	"	168	58	石 工 業
"	神 長次郎	"	161	54	農 業
"	葛 西 孫次郎	"	157	71	"
"	柴 谷 孫 一	"	155.36	46	"
"	松 橋 颯次郎	"	155	51	"
"	中 野 源 藏	"	155	52	"
"	柴 谷 種 夫	"	151.35	55	"
"	高 杉 正 造	"	143	55	"
"	平 田 光 輝	"	143	46	"
"	吉 坂 万四郎	"	142	63	"
"	鳥 田 吉 代	"	135	44	"
"	神 留次郎	"	130	52	"
"	小 関 博 一	"	127.32	51	"
落 選	柴 谷 純 孝	"	125.29	45	"
"	岩 川 恭 一	"	122	64	"
"	平 川 惣 吉	"	101	60	"
"	三 戸 秀 一	"	86	64	"

稲 垣 村 (定数22名)

当落の別	氏 名	党 派	得 票 数	年 令	職 業
当 選	蛭 名 鉄之助	無 所 属	208	35	農 業
"	成 田 秀 雄	"	206.580	35	団 体 職 員
"	片 山 直 吉	"	188	61	農 業
"	葛 西 知 学	"	186	55	"

候補者得票数等に関する調 (続)

当落の別	氏名	党派	得票数	年令	職	業
当選	加藤清逸	無所属	185.179	42	農	業
"	亀山武雄	"	181.527	48	"	"
"	今正昭	"	166	32	"	"
"	高橋滝太郎	"	165	70	"	"
"	黒滝卯之吉	"	165	55	"	"
"	千楽勝藏	"	164	30	"	"
"	三上勝雄	"	164	51	"	"
"	加藤武雄	"	163.510	60	"	"
"	小山内正信	"	156.283	30	"	"
"	藤田勝三郎	"	156	45	商	業
"	野宮圭助	"	151	73	団体役員	"
"	工藤金四郎	"	151	53	農	業
"	成田桓逸	"	149.419	60	"	"
"	尾野裕次	"	147	33	獣医師	業
"	佐々木福松	"	144	60	農	業
"	福井光四郎	"	141	49	"	"
"	秋元憲行	"	137	56	"	"
"	中村定五郎	"	133.752	57	"	"
落選	小山内円太郎	"	128.709	55	"	"
"	加藤秀明	"	122.780	43	"	"
"	中村義雄	"	109.247	49	"	"

車力村 (定数22名)

当落の別	氏名	党派	得票数	年令	職	業
当選	北沢則雄	無所属	236.10	35	獣	医
"	成田栄一	"	207	43	農	業
"	木村功男	"	192.90	44	"	"
"	成田直造	"	191	52	商	業
"	小林留吉	"	183	62	農	業
"	村上繁徳	"	175	34	"	"
"	坂本兵之助	"	169.99	41	"	"
"	堀浦留藏	"	169	49	製材	業
"	佐藤喜一	"	161	53	農	業

候補者得票数等に関する調 (続)

当落の別	氏名	党派	得票数	年令	職	業
当選	小山内 七郎	無所属	158	57	農	業
"	尾野 定雄	"	152	43	"	"
"	小寺 一二三	"	149	45	"	"
"	鳴海 長一	"	148	57	"	"
"	工藤 正規	"	144	41	漁	業
"	工藤 国栄	"	143	31	農	業
"	三上 源造	"	140	58	"	"
"	蛭名 慶吉	"	139	44	"	"
"	小山内 秀一	"	135	47	"	"
"	二川原 徳一	"	135	33	"	"
"	工藤 浅一	"	133	45	"	"
"	野宮 繁義	"	127	56	"	"
"	工藤 唯則	"	123	33	"	"
落選	佐々木 四五六	"	115	65	"	"
"	煤田 共吉	"	113	57	"	"
"	工藤 幸逸	"	97	55	"	"
"	坂本 政五郎	"	1.01	34	"	"
"	中村 正行	"	0	31	"	"

中津軽郡

岩木村 (定数18名)

当落の別	氏名	党派	得票数	年令	職	業
当選	石田 哲弘	無所属	626	47	製縮	業
"	佐藤 正道	"	590	41	農	業
"	竹谷 寿一	"	458	46	"	"
"	今 敏	"	451.738	41	"	"
"	中野 国太郎	"	443	47	商	業
"	三上山 藏	"	430.225	50	農	業
"	三浦 善男	"	399	56	商	業
"	小山内 竹之助	"	390	57	農	業
"	桜庭 操	"	384	47	"	"
"	柴田 重信	"	382.687	38	商	業

候補者得票数等に関する調 (続)

当落の別	氏名	党派	得票数	年令	職業
当選	柴田秀作	無所属	363.298	50	農業
"	笹喜代治	"	353	54	"
"	戸沢清毅	"	345	39	"
"	三上竹藏	"	334.731	59	"
"	西沢清	"	326	48	"
"	栗原武藏	"	322	54	"
"	田村清作	"	314	47	"
"	今正作	"	306.211	57	"
落選	成田彦太郎	"	306	57	"
"	対馬武視	"	284	54	農協役員

相馬村 (定数14名) (無投票)

当落の別	氏名	党派	得票数	年令	職業
当選	今政一	無所属	—	45	農業
"	蛸名市太郎	"	—	54	"
"	山内石太郎	"	—	49	"
"	山内千代一	"	—	62	商業
"	花田清十郎	"	—	47	農業
"	沢田正一	"	—	53	"
"	田沢四郎	"	—	55	"
"	三上義雄	"	—	58	"
"	田中栄太郎	"	—	54	"
"	沢田徹英	"	—	41	"
"	成田直吉	"	—	56	"
"	白浜卯十郎	"	—	55	"
"	松橋清	"	—	36	会社員(舟打鉱山)
"	花田兼男	"	—	55	農業

西目屋村 (定数16名)

当落の別	氏名	党派	得票数	年令	職業
当選	成田富頼	無所属	218.23	37	農業
"	前山武正	"	175	46	"
"	佐藤栄一	"	167.63	54	商業

候補者得票数等に関する調 (続)

当落の別	氏名	党派	得票数	年令	職	業
当選	成田市太郎	無所属	166.76	61	農	業
"	三上治郎	"	158.80	56	会社員	
"	熊谷庄次郎	"	155.99	46	商	業
"	斎藤喜祥四	"	154	44	農	業
"	三上九郎	"	141.49	57	"	
"	松野敏夫	"	154	52	獣	医
"	佐藤清次郎	"	139.36	54	農	業
"	三浦武雄	"	138.95	55	製米	業
"	沢田正三	"	137	39	"	
"	水上栄	"	137	39	商	業
"	山下勘次郎	"	136	58	農	業
"	水沢充	"	122	32	会社員	
"	熊谷彰英	"	121.32	64	農	業
落選	山内勝成	"	111	49	商	業
"	三浦利三郎	"	105.03	61	請負業(土木)	
"	三上豊作	"	96.62	34	農	業
"	熊谷元樹	"	87.68	35	会社員	
"	工藤清蔵	"	75	45	"	
"	石井利明	"	59	54	"	

南津軽郡

常盤村 (定数18名)

当落の別	氏名	党派	得票数	年令	職	業
当選	浅利清一	無所属	196	35	農	業
"	鎌田周蔵	"	193.6	29	"	
"	横山賢逸	"	193	38	"	
"	小山内政悦	"	176	55	農業兼商業	
"	黒滝富雄	"	171	41	農	業
"	米村一蔵	"	167	59	"	
"	奈良岡喜代作	"	159	49	"	
"	早川丑五郎	"	155	46	"	
"	斎藤民一	"	152	43	"	
"	対馬勝弥	"	147	40	"	

候補者得票数等に関する調 (続)

当落の別	氏名	党派	得票数	年令	職業
当選	佐藤留吉	無所属	146	61	農業
"	高木為貞	"	145	33	リンゴ輸出業
"	石動武秀	"	142	33	建築業
"	石沢又吉	"	141	41	農業
"	成田尙世	"	140	48	"
"	鈴木誠	"	135	38	"
"	鎌田長徳	"	130.4	48	"
"	藤林梓治	"	125	44	会社重役
落選	古川光雄	"	121	38	農業
"	浅利亮一	"	118	42	"
"	小笠原正一	"	115		"
"	鈴木政夫	"	113	48	"
"	笹森武盛	"	100	48	"
"	笹森兼四郎	"	96	38	"
"	工藤正八	日本共産党	96	40	"
"	笹森正長	無所属	74	49	"
"	礪種吉	"	59	70	"
"	成田貞吉	"	56	47	"

北 津 軽 郡

小 泊 村 (定数16名)

当落の別	氏名	党派	得票数	年令	職業
当選	升田金藏	無所属	174	28	漁業
"	今与造	日本共産党	173	35	電気器具商
"	工藤末一	無所属	172	48	漁業
"	瓜田金四郎	"	159	51	運送業
"	成田山太郎	"	158	54	漁業
"	中井怜一	"	156	55	商業
"	北山寿一	"	152	47	農業
"	能代省太郎	"	145	62	木材業
"	伊藤嘉一郎	"	144.495	61	漁業
"	磯野金茂	"	143.578	45	"
"	石郷岡又藏	"	130	57	土建業

候補者得票数等に関する調 (続)

当落の別	氏名	党派	得票数	年令	職 業
当選	大西武雄	無所属	124	60	商 業
"	中田礼一	"	123	49	漁 業
"	久保田由太郎	"	122	54	"
"	佐藤金政	"	116	26	"
"	白岩与之吉	"	110	57	"
落選	小田桐久藏	"	107	49	商 業
"	磯野与三郎	"	104.421	41	漁 業
"	越野慶藏	"	93	56	農 業
"	伊藤清八	"	80.504	66	無 職
"	対馬弥之	"	70	64	漁 業
"	鈴木芳一	"	46	49	"

上 北 郡

野辺地町 (定数26名)

当落の別	氏名	党派	得票数	年令	職 業
当選	熊谷清藏	無所属	361.05	42	米 穀 商
"	木村正孝	"	352	35	会 社 重 役
"	沖津与助	"	317	60	会 社 社 長
"	成田良一	"	304	40	会 社 員
"	野坂行男	"	296	47	土木建築請負業
"	柴崎中松	"	291	48	漁 業
"	横浜与吉	"	277.59	34	"
"	山村力哉	"	277	38	国 鉄 職 員
"	熊谷健一	日本社会党	272.56	40	司 法 書 士
"	飯田勝千代	無所属	268	62	農 業
"	村山半次郎	"	265.60	44	"
"	原 富 藏	日本社会党	241.66	35	電力会社社員
"	納谷長三郎	無所属	236	63	漁 業
"	沼辺長文	"	236	49	農 業
"	上野新藏	"	235	47	漁 業
"	中谷権太	"	229	44	土 木 建 築 業
"	木 明 他三郎	"	228	31	国 鉄 職 員

候補者得票数等に関する調 (続)

当落の別	氏名	党派	得票数	年令	職業
当選	熊谷 治七郎	無所属	227.30	66	醤油味噌醸造業
"	荒谷 福助	"	221	59	農業
"	及川 喜与志	"	217	58	歯科医師
"	水戸 菊松	"	208	48	農業
"	西村 豊寿	"	203	69	漁業
"	横浜 茂	"	186.40	34	農業
"	藤谷 庄三郎	"	185.44	45	"
"	熊谷 雄一	"	183.04	48	商業
"	熊谷 達	"	177.01	55	農業
落選	関 奎一	"	176	34	政党役員
"	沼尾 秀夫	"	173	42	会社員
"	村中 半次郎	"	172.39	53	農業
"	三上山 徳藏	"	166.23	50	国鉄職員
"	府金 佐太美	"	166	51	会社社長
"	平尾 吉弥	"	154	43	製材業
"	天間 孫藏	"	147	51	旅館業
"	浜中 清藏	"	143	68	砕石業
"	村木 亨太郎	"	136	55	農業
"	乙部 孫太郎	"	127	67	商業
"	谷川 富三	"	124.33	66	農業
"	三上山 己之八	"	119.76	66	"
"	藤谷 庄次郎	"	117.55	47	"
"	山田 常太郎	"	19	54	無職

七 戸 町 (定数26名)

当落の別	氏名	党派	得票数	年令	職業
当選	三上 半左衛門	無所属	288.121	59	農業
"	坂田 三之丞	"	269	54	土建業
"	浜中 太郎	"	268	54	歯科医師
"	成田 喜三郎	"	256.752	64	司法書士
"	山本 正治	"	248	53	商業
"	菅岡 敏藏	"	244	52	製材業
"	浦田 市三郎	"	237.506	33	農業

候補者得票数等に関する調 (続)

当落の別	氏名	党派	得票数	年齢	職業
当選	浦田 福松	無所属	235.493	46	農 業
"	立崎 三吉	"	230	54	会 社 員
"	乙部 東吉	"	218	46	ゴ ム 工 業
"	立石 健二	"	206	47	木 工 業
"	奥山 作藏	日本社会党	201	51	浴 場 業
"	大池 徳一	無所属	201	31	農 業
"	菊地 清四郎	"	191	51	"
"	久保 吉也	"	187	30	製 薬 業
"	盛田 信	"	185.735	50	農 業
"	福土 四郎	"	185	56	"
"	作田 岩藏	"	184	54	"
"	和田 五郎	"	177	48	"
"	成田 福高	"	175.195	51	"
"	林 貞雄	"	171.732	57	会 社 重 役
"	内山 由太郎	"	169	54	農 業
"	成田 券治	"	154.051	67	旅 館 業
"	板橋 石藏	"	150	51	農 業
"	大平 伊三郎	"	149	47	"
"	三上 定吉	"	138.878	65	"
落選	阿部 政之助	"	138	59	"
"	花松 健之助	"	137	61	"
"	盛田 信一	"	135.264	61	同 体 役 員
"	鈴木 貞吉	"	134	37	ク リ ー ニ ン グ 業
"	石田 郁三	"	126.572	42	会 社 々 長
"	玉山 堅治	"	125	63	土 建 業
"	西野 福治	"	122	65	農 業
"	石田 治郎	"	119.427	54	薪 炭 業
"	木村 市郎	"	114	55	電 気 器 具 商
"	倉岡 貫一	"	105	46	農 業
"	梅村 由松	"	95	37	"
"	林 仁平	"	82.267	47	新 聞 販 売 業
"	田 中 実	"	72	27	ク リ ー ニ ン グ 業

候補者得票数等に関する調 (続)

百石町 (定数18名)

当落の別	氏名	党派	得票数	年令	職	業
当選	木村 与七郎	自由民主党	271	56	漁	業
"	吉村 徳次郎	"	262	41	"	
"	橋本 岩太郎	無所属	234	51	農	業
"	林 万之助	"	228	59	"	
"	中川原 市太郎	"	227	39	"	
"	村井 大八郎	"	225	39	商	業
"	小向 市五郎	"	221.96	52	農	業
"	小向 一	"	219.93	44	"	
"	相坂 仁太郎	"	213	59	"	
"	風穴 正太郎	自由民主党	210	49	商	業
"	柏崎 勝之助	無所属	198	51	農	業
"	沢端 五助	"	195.70	49	"	
"	堀川 与八郎	"	191	57	"	
"	瀬川 五助	"	182.30	56	自転車販売	業
"	木村 孝三郎	"	178	51	農	業
"	小向 作助	"	175.76	55	"	
"	村越 清司	"	169	43	商	業
"	西館 権四郎	"	168	67	農	業
落選	川口 四郎	"	159	44	"	
"	鈴木 宗五郎	"	159	59	商	業
"	三浦 俊男	"	148	32	無	職
"	平内 勇一郎	"	130	42	農	業
"	岩崎 松太郎	"	121	56	"	
"	小向 高雄	"	81.35	29	"	

十和田町 (定数22名)

当落の別	氏名	党派	得票数	年令	職	業
当選	小笠原 茂	無所属	264.73	49	農	業
"	漆畑 徳三郎	"	249	64	"	
"	笠石 磯吉	"	234	45	製材	業
"	奥山 光次	"	231	50	"	
"	小笠原 淳二	"	215.41	37	農	業

候補者得票数等に関する調 (続)

当落の別	氏名	党派	得票数	年令	職 業
当 選	中 川 一 男	無 所 属	213	35	農 業
"	川 畑 宝	"	207	59	"
"	深 堀 善次郎	"	188	70	"
"	小笠原 益 治	日本社会党	182.19	30	"
"	長谷地 八重七	無 所 属	181	57	"
"	菊 地 四 郎	"	180	50	"
"	長 瀬 鶴 松	"	176	39	"
"	太 田 長一郎	"	172	41	"
"	吉 籠 正 治	"	168	37	"
"	藤 森 広 司	"	160	47	"
"	西 村 好 男	"	158	55	"
"	中 渡 耕一郎	"	158	62	"
"	齋 藤 豊 吉	"	157	51	"
"	川 原 敬次郎	"	155	50	"
"	小 林 松五郎	"	153	46	"
"	小笠原 文 男	"	147.97	44	"
"	太 田 東 作	"	147.17	53	"
落 選	小笠原 清三郎	"	145.95	57	"
"	日 時 乾 三	"	144	58	"
"	中 村 秀 三	"	141	40	"
"	小 川 定 美	"	138	41	"
"	沼宮内 里 美	"	132	60	商 業
"	新屋敷 利三郎	"	126	67	農 業
"	小笠原 堅太郎	"	109.72	59	商 業

横 浜 町 (定数22名)

当落の別	氏名	党派	得票数	年令	職 業	摘 要
当 選	坂 本 寅之助	無 所 属	153	48	製 材 業	
"	大 関 弁次郎	"	139.616	46	農 業	
"	大 関 隆 吉	"	138.378	49	"	
"	白 浜 準 司	"	133	57	"	
"	鈴 木 久 治	"	133	54	団 体 役 員	
"	永 山 国 雄	"	132	39	団 体 職 員	

候補者得票数等に関する調 (続)

当落の別	氏 名	党 派	得 票 数	年 令	職 業	摘 要
当 選	橋 木 栄次郎	無 所 属	129	51	農 業	
"	成 田 弘 治	"	129	36	"	
"	外 井 一 郎	"	126.111	53	"	
"	浜 谷 岩 藏	"	126	43	"	
"	古 沢 岩 松	"	121	58	"	
"	沢 谷 常 一	"	120	46	"	
"	沢 谷 清三郎	"	116.242	58	"	
"	杉 山 新一郎	"	116.130	56	商 業	
"	鳥 山 菊次郎	"	114	62	農 業	
"	野 坂 和 一	"	113	34	"	5月9日辞退
"	杉 山 治 一	"	111.080	46	"	
"	菊 地 吉次郎	"	109	55	"	
"	秋 田 金二郎	"	107	47	"	
"	森 川 巳代吉	"	106	50	"	
"	沖 津 孫 八	"	104	52	"	
"	林 啓次郎	"	103	41	"	
落 選	平 尾 一 郎	"	102.774	47	"	5月13日繰上当選
"	沢 谷 清 輔	"	98.755		"	
"	畑 中 勝 芳	日本社会党	96.513		"	
"	畑 中 久右衛門	無 所 属	95.486		"	
"	竹 田 兼 雄	"	95		"	
"	杉 山 宇 助	"	94.923		商 業	
"	佐 藤 金次郎	"	91		農 業	
"	杉 山 勘左衛門	"	88.864		"	
"	青 木 巳之松	"	85		"	
"	沢 谷 源次郎	"	85		"	
"	前 田 利 次	"	84		"	
"	梅 村 清 房	"	74		木 村 業	
"	平 尾 平 治	"	60.113		農 業	

候補者得票数等に関する調 (続)

六 戸 町 (定数18名)

当落の別	氏 名	党 派	得 票 数	年 令	職 業	摘 要
当 選	吉 田 嘉 巳	無 所 属	320	41	国鉄職員機関士	
"	附 田 源次郎	"	270.926	62	農 業	
"	長 嶺 勇	"	255	32	"	
"	佐 藤 義 広	"	255	42	運 送 業	
"	円 子 徳太郎	"	247.893	52	商 業	
"	鳥 越 政 吉	"	243.800	47	農 業	
"	田 中 義 政	"	232.597	38	"	
"	竹 内 竹 士	"	231	47	"	
"	菅 本 地 精 作	"	230	40	"	
"	山 内 松三郎	"	223	51	"	
"	鳥 越 勘次郎	"	218.198	57	製 材 業	
"	附 田 正 雄	"	212.073	45	農 業	
"	松 橋 市 助	"	208	50	"	
"	高 見 準次郎	"	203	47	木 材 業	
"	新 山 長次郎	"	195	51	農 業	
"	高 坂 良 一	"	192	49	"	
"	佐々木 榮 作	"	183	49	"	
"	鈴 木 正次郎	"	175	51	"	
落 選	坂 本 初太郎	"	161	59	"	
"	種 市 精 一	"	163	33	"	
"	山 辺 市太郎	"	160	56	"	
"	十文字 儀 助	"	155	52	"	
"	成 田 菊次郎	"	154	55	"	
"	田 村 鉄 男	"	150	52	"	
"	田 中 軍 治	"	141.402	54	"	
"	名久井 登	"	109	49	"	
"	円 子 佐部郎	"	107.105	51	"	

候補者得票数等に関する調 (続)

上 北 町 (定数22名)

当落の別	氏 名	党 派	得 票 数	年 令	職 業	摘 要
当 選	小笠原 俊 政	無 所 属	314	33	団 体 職 員	
"	瀬 川 係 市	"	258.05	51	農 業	
"	和 田 兼 藏	"	242.32	46	"	
"	沼 田 鉄三郎	"	226.52	40	"	
"	甲 田 与太郎	"	217	45	"	
"	橋 館 松次郎	"	207.57	62	"	
"	市 川 徹 治	"	204.47	42	"	
"	瀬 川 三次郎	"	203.94	57	食 堂	
"	沼 山 道 利	"	203	31	農 業	
"	蛭 名 喜一郎	"	199.38	39	"	
"	蛭 名 年 男	"	196.37	38	"	
"	蛭 名 準三郎	"	196.37	57	"	
"	佐々木 八太郎	"	199	56	"	
"	高 田 松三郎	"	185	57	"	
"	柳 勘 藏	"	179	47	"	
"	蛭 名 達 雄	"	173.33	42	"	
"	町 屋 弓太郎	"	163	43	土 建 業	
"	沼 村 兼 藏	"	160.39	36	農 業	
"	和 田 実	"	158.47	46	"	
"	新 山 竹太郎	"	158	53	"	
"	中 村 菊 次	"	153.42	36	商 業	
"	高 松 美 武	"	153	39	農 業	
落 選	森 田 正 作	"	151	35	"	
"	新 山 栄 一	"	149	50	"	
"	蛭 名 勇三郎	"	134.25	37	"	
"	和 田 德 美	"	133.40	41	"	
"	蛭 名 嘉 定	"	134.25	41	"	
"	和 田 雄 一	"	132.39	37	"	
"	町 屋 与三郎	"	122	60	"	
"	小 林 諫一郎	"	111	36	"	
"	蛭 名 春 松	"	15.02	59	"	

候補者得票数等に関する調 (続)

天間林村 (定数22名)

当落の別	氏名	党派	得票数	年令	職 業	摘 要
当 選	高 砂 一 郎	無 所 属	358.839	46	会 社 員	
"	高 田 藤 夫	"	341	32	農 業	
"	井 沼 博	"	305	46	会 社 員	
"	田 島 重 穂	"	291.146	50	"	
"	金 沢 健太郎	"	290	59	農 業	
"	荒木田 幸 一	"	274	42	"	
"	榎 林 勇次郎	"	268.489	55	"	
"	鳥谷部 喜代松	"	266.287	42	"	
"	絵 山 勝三郎	"	255	57	"	
"	天 間 武 治	"	249.400	47	会 社 員	
"	十枝内 市 郎	"	248.581	56	農 業	
"	西 野 悦 郎	"	247.579	48	"	
"	柳 平 松 蔵	"	237	56	"	
"	中 村 藤太郎	"	231	56	"	
"	半 崎 福 治	"	230	54	"	
"	伊 藤 繁 松	"	226	45	会 社 員	
"	天 間 房五郎	"	225.599	62	農 業	
"	白 石 藤 松	"	225	50	"	
"	松 山 勝 男	"	225	44	"	
"	坪 重之助	"	224	67	"	
"	鳥谷部 栄 八	"	219.712	49	"	
"	楠 吉四郎	"	216.610	53	"	
落 選	町 屋 重 志	"	216	46	"	
"	田 島 政次郎	"	210.853	38	"	
"	古屋敷 正 雄	"	204.045	57	"	
"	伊 賀 松次郎	"	199	57	"	
"	二ツ森 正 雄	"	194.954	36	"	
"	中 野 正 蔵	日本社会党	120	34	"	
"	疇 崎 勇次郎	無 所 属	62.510	29	"	
"	楠 幹一郎	日本社会党	52.389	48	"	

候補者得票数等に関する調 (続)

甲 地 村 (定数22名)

当落の別	氏 名	党 派	得 票 数	年 令	職 業	摘 要
当 選	伊 賀 芳 雄	無 所 属	354.15	43	食 品 業	
"	蛭 沢 義 雄	"	314.98	44	農 業	
"	乙 部 清 氏	"	306	49	製 材 業	
"	細 中 末 一 郎	"	305	42	農 業	
"	高 村 芳 雄	"	298.97	49	肉 食 業	
"	浜 田 辨 滋	"	296	51	農 業	死 亡
"	土 橋 義 雄	"	285.93	49	"	
"	沼 山 義 雄	"	283.92	50	"	
"	甲 地 孫 藏	"	282	60	"	
"	斗 賀 重 太 郎	"	275	46	商 業	
"	野 田 頭 松 藏	"	274	45	農 業	
"	高 山 勇	"	256	49	"	
"	大 杉 賢 之 助	"	239	54	"	
"	沢 居 三 郎	"	220.65	58	"	
"	岡 山 牧 夫	"	219	38	"	
"	久 保 鉄 藏	"	214	59	"	
"	金 沢 春 男	"	210	60	旅 館 業	
"	漆 戸 英 治	"	207	58	農 業	
"	蛭 名 長 松	"	207	58	"	
"	沢 居 松 次 郎	"	180.34	51	"	
"	藤 井 勘 之 助	"	174	43	"	
"	沢 田 俊 男	"	169	37	"	
落 選	下 浅 市 右 衛 門	"	154	49	"	5月7日繰上当選
"	川 村 鉄 郎	"	131	54	会 社 重 役	
"	蛭 沢 三 之 丞	"	128.02	67	農 業	
"	八 木 橋 文 俊	"	86	42	"	
"	加 賀 辰 雄	"	50	30	"	
"	瀬 川 久 男	"	46	46	"	
"	吹 越 市 太 郎	"	—	61	"	

候補者得票数等に関する調 (続)

下 田 村 (定数16名)

当落の別	氏 名	党 派	得 票 数	年 令	職 業	摘 要
当 選	柏 崎 助九郎	無 所 属	243.46	65	会 社 々 長	
"	沢 頭 千太郎	"	201.06	37	農 業	
"	山 崎 仁 助	"	193	50	"	
"	上久保 善次郎	"	189	44	"	
"	馬 場 岩 藏	"	184.45	63	"	
"	沢 頭 好 祝	"	174.93	41	"	
"	柏 崎 文 一	"	169.32	51	"	
"	高 橋 時 司	"	168	66	製 材 請 負 業	
"	松 坂 方	"	165	44	商 業	
"	玉 川 徳太郎	"	163	48	農 業	
"	工 藤 弥三郎	"	163	48	"	
"	田 中 長次郎	"	155	49	"	
"	馬 場 市 雄	"	153.54	32	"	
"	松 林 重太郎	"	150	49	"	
"	苔米地 源 治	"	149	47	"	
"	袴 田 永 吉	"	146	61	"	
落 選	法奥崎 一 郎	"	145	42	"	
"	坂井田 弥之助	"	133	46	"	
"	鳥谷部 文 治	"	116	59	"	
"	柏 崎 五 野	"	111.21	64	"	
"	土 取 馬 藏	"	111	40	"	
"	鈴 木 茂二郎	"	101	43	商 業	
"	西 館 道 徳	"	69	45	"	

六 ヶ 所 村 (定数22名)

当落の別	氏 名	党 派	得 票 数	年 令	職 業	摘 要
当 選	木 村 伊三郎	無 所 属	321.55	60	農 業	
"	古 川 伊勢松	"	300	43	漁 業	
"	赤 石 与 助	"	261	39	"	
"	水 戸 円次郎	"	259	59	"	
"	高 橋 喜一郎	"	226.05	47	農 業	
"	佐 藤 兵一郎	"	210.76	35	"	

候補者得票数等に関する調 (続)

当落の別	氏 名	党 派	得 票 数	年 令	職 業	摘 要
当 選	門 子 秀 雄	無 所 属	209	60	漁 業	
"	橋 本 一三郎	"	204.72	47	農 業	
"	高 田 徳次郎	"	199	55	"	
"	沼 尾 忠 男	"	196	39	"	
"	中 村 正 七	"	191.72	41	"	
"	佐 藤 竹 松	"	191.69	36	"	
"	佐々木 兼太郎	"	186.39	35	"	
"	服 部 勝 治	"	180	42	"	
"	川 畑 松太郎	"	167	58	"	
"	木 村 市 雄	"	172.91	41	"	
"	木 村 竹次郎	"	161.79	54	"	
"	村 畑 富久松	"	159	48	漁 業	
"	木 村 幸 一	"	156.73	48	農 業	
"	橋 本 善次郎	"	158.10	44	"	
"	橋 本 金次郎	"	153.04	60	"	
"	佐 藤 繁 作	"	148.53	49	"	
落 選	高 橋 大 二	"	144.95	46	"	
"	久 保 福 治	"	143	50	"	
"	高 村 熊太郎	"	140	51	"	
"	中 村 喜代松	"	140.26	29	漁 業	
"	島谷部 末 吉	"	138	47	農 業	
"	石久保 山 藏	"	131	61	"	
"	田 村 次 郎	"	128	57	"	
"	寺 下 吉 松	"	123	38	"	
"	江 口 弁 重	"	119	52	"	
"	中 村 勝太郎	"	102.92	45	"	
"	橋 本 勝四郎	"	84.12	43	"	
"	佐々木 倉 三	"	52.60	52	"	

下 北 郡

川 内 町 (定数22名)

当落の別	氏 名	党 派	得 票 数	年 令	職 業	摘 要
当 選	田 中 勇 三	無 所 属	365	41	水 産 加 工 業	
"	菊 地 省 三	"	281.289	62	運 送 業	

候補者得票数等に関する調 (続)

当落の別	氏名	党派	得票数	年令	職業	摘要
当選	高田 稔	無所属	258.301	40	商業	
"	村口 専介	日本共産党	244.812	33	農業	
"	北村 清太郎	無所属	236	73	旅館業	
"	東 美 義	"	233	41	農業	
"	蛭名 多一郎	"	214	53	漁業	
"	米田 広治	"	199	52	組合役員	
"	大山 元二郎	"	193	58	農業	
"	大室 栄太郎	"	186	75	無職	
"	久保田 憲 毅	"	166	42	商業	
"	佐藤 善次郎	"	158	67	豆腐製造販売業	
"	菊池 利一郎	"	151.706	58	農業	
"	村口 秋 雄	日本社会党	162.187	31	"	
"	橋本 米 松	無所属	151	66	"	
"	金 浜 一 作	"	150	66	建設業	
"	徳 清 吉	"	146	64	農業	
"	佐々木 久次郎	"	129	52	"	
"	工藤 半五郎	"	127.760	52	"	
"	笹井 正 治	"	172	59	"	
"	富岡 賀四郎	"	123	62	"	
"	船橋 吉太郎	"	118	65	団体役員	
落選	高田 藤 吉	"	117.694	51	鉱業	
"	西川 鷹次郎	"	117	62	無職	
"	長谷 長 七	"	117	63	農業	
"	浜谷 勝太郎	"	114	43	"	
"	上山 石 藏	"	58	71	"	
"	工藤 幸次郎	"	40.239	56	"	
"	大坂 喜之藏	"	36	48	"	
"	野 里 与四郎	"	34	47	"	

大 間 町 (定数22名)

当落の別	氏名	党派	得票数	年令	職業	摘要
当選	松山 重 作	無所属	221	50	菓子製造業	
"	大西 善太郎	"	212	60	漁業	

候補者得票数等に関する調 (続)

当落の別	氏名	党派	得票数	年令	職業	摘要
当選	宮野 慶毅司	無所属	197	54	製菓業	
"	川谷 信千代	"	193	53	漁業	
"	柳森 伝次郎	"	192	40	商業	
"	大見 義美	"	182	47	漁業	
"	泉 忠進	"	181	47	"	
"	新田 義一	"	174.358	54	"	
"	岩瀬 武三郎	"	174	54	"	
"	藤島 定一	"	168	60	"	
"	興村 小次郎	"	159	40	商業	
"	大島 豊吉	"	151	59	漁業	
"	伊藤 義一	"	143.292	58	"	
"	松尾 春海	"	138	50	僧侶	
"	笹谷 賢治	"	133	41	漁業	
"	熊谷 忠造	"	132	59	"	
"	手塚 国美	"	132	51	理髪業	
"	稲葉 米作	"	120	55	海産物商	
"	伝法 豊寿	"	115	56	漁業	
"	伊藤 仁助	"	111.189	68	"	
"	田中 幸三	"	101	55	海産物商	
"	御殿敷 与吉	"	99	56	新聞販売業	
落選	松原 孫衛	"	95	52	漁業	
"	新田 松太郎	"	87.161	66	"	
"	藤原 三太郎	"	78	42	製復師	

東 通 村 (定数22名)

当落の別	氏名	党派	得票数	年令	職業	摘要
当選	石田 雄三	無所属	283.44	38	農業	
"	伊勢田 操	"	250	41	漁業	
"	手間本 正男	"	216	45	農業	
"	三国 吉藏	"	216	63	漁業	
"	宮本 又左衛門	"	207	42	農業	
"	江刺家 文雄	"	203	53	製櫃業	
"	今井 武四郎	"	191	43	漁業	

候補者得票数等に関する調 (続)

当落の別	氏名	党派	得票数	年令	職業	摘要
当選	上路時太郎	無所属	191	45	農業	
"	中里守	"	188	37	"	
"	東田高雄	"	183	54	漁業	
"	伊勢田直吉	"	180	71	"	
"	川端石太郎	"	179	36	農業	
"	花部与三郎	"	179	42	漁業	
"	南川源太郎	"	176	38	農業漁業	
"	川原田清蔵	"	176	55	農業	
"	成田四郎左衛門	"	174	54	"	
"	二本柳兼四郎	"	164.04	31	"	
"	角本与一郎	"	164	64	漁業	
"	畑中又蔵	"	159	62	農業	
"	菊池留吉	"	156	41	"	
"	宮下惣八	"	155	44	"	
"	蛇穴正	"	154	49	漁業	
落選	富川元司郎	"	152	59	農業	
"	大館兼太郎	"	150.95	49	"	
"	坂本壽	"	147	48	漁業	
"	下川万治	"	134	51	農業	
"	伊柳定吉	"	133	50	商業	
"	相内武雄	"	129	50	農業	
"	林初太郎	"	124	39	"	
"	川上留吉	"	120.98	55	漁業	
"	田村久次郎	"	120	64	農業	
"	石田馬五郎	"	107.55	52	"	
"	伊勢田敏雄	"	107	58	漁業	
"	太田清之助	"	104	29	農業	
"	川上末蔵	"	91.01	61	"	
"	沢田豊郷	"	89	40	"	

候補者得票数等に関する調 (続)

風間浦村 (定数22名)

当落の別	氏名	党派	得票数	年令	職業	摘要
当選	横浜 金治	無所属	187	64	商業	
"	酢谷 介造	"	172.09	59	海産商	
"	広谷 勝雄	"	172	56	木炭販売業	
"	菊地 五三郎	"	160	61	製材業	
"	伝法 要太郎	"	148	54	商業	
"	酢谷 彰二郎	"	141.90	40	"	
"	坪田 喜代治	"	141	52	漁業	
"	越藤 庄藏	"	126	66	商業	
"	鈴木 浅治郎	"	126	53	"	
"	山本 藤松	"	122	50	漁業	
"	坂本 武次郎	"	121	49	"	
"	西村 末八	"	118	64	海産商	
"	木下 松夫	"	112	51	漁業	
"	能渡 常治	"	110	46	木材業	
"	佐賀 喜一郎	"	109	69	漁業	
"	高橋 一郎	"	105	53	海産業	
落選	平井 直作	"	100	74	海産商	
"	宮古 仁太郎	"	94	53	漁業	
"	木坂 藤一郎	"	55	43	製炭業	

佐井村 (定数16名)

当落の別	氏名	党派	得票数	年令	職業	摘要
当選	奥本 正一	無所属	216	47	製材業	
"	内田 俊雄	"	192	37	米穀販売業	
"	今与 之	"	181	71	木材業	
"	東出 梅松	"	156	69	商業	
"	奈良 兼太郎	"	153	39	団体役員	
"	川岸 建吉	"	146	47	回漕業	
"	福田 徳五郎	"	146	54	漁業	
"	木部 惣太郎	"	142	46	"	
"	細川 勇次	"	141	40	建設業	
"	坂井 正義	"	134	42	漁業	

候補者得票数等に関する調 (続)

当落の別	氏名	党派	得票数	年令	職業	摘要
当選	田中政吉	無所属	127	50	漁業	
"	池田力松	"	124	47	"	
"	飯田清	"	122	47	大工業	
"	川畑徳次郎	"	110.354	53	漁業	
"	竹本甚太郎	"	98	62	"	
"	石沢逸二	"	91	36	製材所事務員	
落選	長後雄三	日本共産党	91	33	無職	
"	横浜一郎	無所属	87	54	漁業	
"	佐藤政之助	"	78	53	農業	
"	中村徳章	"	60	48	雜誌業	
"	川畑栄蔵	"	52.645	68	旅館業	

脇野沢村 (定数16名)

当落の別	氏名	党派	得票数	年令	職業	摘要
当選	米沢市松	無所属	199	57	漁業	
"	白尾一成	"	165	29	製骨業	
"	木村幸一	"	160	39	商業	
"	中島貞市	"	155	37	漁業	
"	山口佐市	"	140	65	製炭業	
"	山崎末吉	"	139	64	漁業	
"	川岸悦三	"	133	48	商業	
"	藤林五郎	"	133	58	漁業	
"	立石宇太郎	"	130	58	漁業	
"	橋野由五郎	"	127	63	製炭業	
"	佐々木英一郎	"	121	39	漁業	
"	松本トミ	"	121	63	農業	
"	能代信吉	"	119	41	商業	
"	北村佐助	"	113	59	漁業	
"	坪田林太郎	"	110	54	商業	
"	大室吉蔵	"	63	33	農材業	
落選	坂田義雄	"	56	49	製炭業	

候補者得票数等に関する調 (続)

三 戸 郡

階 上 村 (定数22名)

当落の別	氏 名	党 派	得 票 数	年 令	職 業	摘 要
当 選	北 城 善 衛	無 所 属	221	39	農 業	
"	小 松 清	"	220	36	"	
"	大 江 八 郎	"	213	50	"	
"	木 村 兼 藏	"	209	44	"	
"	浜 谷 大 次 郎	"	209	51	"	
"	前 田 常 吉	"	207	61	"	
"	野 沢 和 也	"	207	27	"	
"	佐 京 計 作	"	205	48	漁 業	
"	盛 常 丸	"	200	69	農 業	
"	正 部 家 淑 郎	"	196	27	"	
"	上 山 大 吉	"	194	55	"	
"	上 平 清	"	194	33	"	
"	地 代 所 清 一	"	184	35	"	
"	荒 沢 常 藏	"	183	54	"	
"	大 沢 徳 藏	"	179	52	"	
"	松 倉 耕 造	"	177	46	"	
"	大 渡 喜 三 郎	"	172	58	"	
"	土 橋 金 次 郎	"	171	64	"	
"	鳩 清 三	"	170	31	"	
"	下 坪 守 男	"	166	57	"	
"	田 中 綱 吉	"	162	65	"	
"	工 藤 鉄 藏	"	158	41	"	
落 選	山 田 恵 造	"	151	65	商 業	
"	寅 谷 常 太 郎	"	149	48	"	
"	浜 久 保 清 藏	"	143	55	農 業	
"	狹 沢 助 右 衛 門	"	132	37	"	

倉 石 村 (定数16名)

当落の別	氏 名	党 派	得 票 数	年 令	職 業	摘 要
当 選	山 田 武 雄	無 所 属	181	48	農 業	
"	赤 坂 睦 男	"	168.75	39	"	

候補者得票数等に関する調 (続)

当落の別	氏名	党派	得票数	年令	職 業	摘 要
当 選	赤坂孫藏	無所属	160.72	43	農 業	
"	梅津保次郎	"	160.58	39	"	
"	小村忠雄	"	156	48	"	
"	気田勇喜	"	150	48	"	
"	勝山音次郎	"	139	60	"	
"	手倉森千代喜	"	138	44	"	
"	東山道太郎	"	137	42	"	
"	藤村勇三	"	137	46	"	
"	立花与四郎	"	123.55	39	"	
"	赤坂庄吉	"	118.53	41	"	
"	梅津義晶	"	118.42	39	"	
"	立花富雄	"	114.45	40	"	
"	竹原節夫	"	114	30	製材業	
"	奥敬藏	"	114	45	農 業	
落 選	中田富司	"	110	49	"	
"	高村新一郎	"	91	46	"	
"	苦米地幸一	"	88	51	"	
"	吉川喜八	"	82	45	"	
"	足名丑松	"	3	57	"	

4. 党派別当選人数調

区 分	自由 民主党	日 本 社会党	日 本 共産党	諸 派	無所属	計	全部無投票 のもの		一部無投票 のもの		無投票当 選人数計
							団体数	当選 人数	(選挙区数) 団 体 数	当選 人数	
果 計	(1) 56	12	6	4	(1) 724	(2) 802	3	16	(2) 2	5	21
町 村 計	5	5	2	—	(1) 617	(1) 629	3	16	(1) 1	2	18
市 計	(1) 51	7	4	4	107	(1) 173	—	—	(1) 1	3	3
青 森 市	13	1	1	—	25	40	—	—	—	—	—
弘 前 市	5	—	1	—	30	36	—	—	—	—	—
八 戸 市	15	2	1	—	18	36	—	—	—	—	—
黒 石 市	—	3	—	4	23	30	—	—	(1) 1	3	3
十 和 田 市	(1) 18	1	—	—	11	(1) 30	—	—	—	—	—
三 沢 市	—	—	1	—	—	1	—	—	—	—	—
平 内 町	—	—	—	—	1	1	1	1	—	—	1
今 別 町	—	—	—	—	3	3	—	—	(1) 1	2	2
蓬 田 村	—	—	—	—	14	14	—	—	—	—	—
三 鹿 村	1	—	—	—	15	16	—	—	—	—	—
野 内 村	—	—	—	—	18	18	—	—	—	—	—
彦 沢 町	—	—	—	—	2	2	—	—	—	—	—
森 田 村	1	—	—	—	21	22	—	—	—	—	—
岩 崎 村	—	—	—	—	16	16	—	—	—	—	—
前 村	—	—	—	—	16	16	—	—	—	—	—
桶 迫 村	—	—	—	—	22	22	—	—	—	—	—
車 力 村	—	—	—	—	22	22	—	—	—	—	—
岩 木 村	—	—	—	—	18	18	—	—	—	—	—
相 馬 村	—	—	—	—	14	14	1	14	—	—	14
西 目 屋 村	—	—	—	—	16	16	—	—	—	—	—
平 賀 町	—	—	—	—	1	1	—	—	—	—	—
常 盤 村	—	—	—	—	18	18	—	—	—	—	—
中 里 町	—	—	—	—	1	1	1	1	—	—	1
鶴 田 町	—	—	—	—	2	2	—	—	—	—	—
市 浦 村	—	—	—	—	1	1	—	—	—	—	—
小 泊 村	—	—	1	—	15	16	—	—	—	—	—
野 辺 地 町	—	2	—	—	24	26	—	—	—	—	—
七 戸 町	—	1	—	—	25	26	—	—	—	—	—
百 石 町	3	—	—	—	15	18	—	—	—	—	—

党 派 別 当 選 人 数 調 (続)

区 分	自 由 民主党	日 本 社会党	日 本 共産党	諸 派	無 所 属	計	全部無投票 のもの		一部無投票 のもの		無投票当 選人数計
							団 体 数	当 選 人 数	(選挙区数) 団 体 数	当 選 人 数	
十 和 田 町	—	1	—	—	21	22	—	—	—	—	—
横 浜 町	—	—	—	—	22	22	—	—	—	—	—
六 戸 町	—	—	—	—	18	18	—	—	—	—	—
上 北 町	—	—	—	—	22	22	—	—	—	—	—
天 間 林 村	—	—	—	—	22	22	—	—	—	—	—
甲 地 村	—	—	—	—	22	22	—	—	—	—	—
下 田 村	—	—	—	—	16	16	—	—	—	—	—
六ヶ所村	—	—	—	—	22	22	—	—	—	—	—
川 内 町	—	1	1	—	20	22	—	—	—	—	—
大 間 町	—	—	—	—	22	22	—	—	—	—	—
東 竜 村	—	—	—	—	22	22	—	—	—	—	—
嵐 間 浦 村	—	—	—	—	16	16	—	—	—	—	—
佐 井 村	—	—	—	—	16	16	—	—	—	—	—
勝 野 沢 村	—	—	—	—	(1) 16	(1) 16	—	—	—	—	—
三 戸 町	—	—	—	—	2	2	—	—	—	—	—
階 上 村	—	—	—	—	22	22	—	—	—	—	—
倉 石 村	—	—	—	—	16	16	—	—	—	—	—

5. 党派別得票数調

区 分	自由民主党	日本社会党	日本共産党	諸 派	無 所 属	計
県 計	(1,606) 82,031.832	13,114.080	10,436.130	4,477.830	(2,355.858) 357,762.711	(3,961.858) 467,822.583
町 村 計	993.670	1,770.499	780.812	—	(121) 161,089.777	(121) 164,634.758
市 計	(1,606) 81,038.162	11,343.581	9,655.318	4,477.830	(2,234.858) 196,672.934	(3,840.858) 303,187.825
青 森 市	28,374.897	2,881	1,956	—	(1,731.858) 62,853.882	(1,731.858) 96,065.779
弘 前 市	(1,047) 10,798.420	1,699.628	1,345.470	—	62,071.014	(1,047) 75,914.532
八 戸 市	28,079.427	4,268.404	1,198.168	—	(503) 43,530.947	(503) 77,076.946
黒 石 市	—	2,060.046	173	4,477.830	13,376.700	20,087.576
十 和 国 市	(559) 12,322.418	434.503	200.680	—	8,598.391	(559) 21,555.992
三 沢 市	1,463	—	4,782	—	6,242	12,487
今 別 町	—	—	—	—	1,344	1,344
蓬 田 村	—	—	—	—	2,885	2,885
三 厩 村	117	—	—	—	2,662	2,779
野 内 村	—	—	—	—	4,573	4,573
鱈 ヶ 沢 町	—	442	—	—	4,061	4,503
森 田 村	133.64	—	—	—	3,433.31	3,566.95
岩 崎 村	—	—	—	—	2,877	2,877
柏 村	—	—	—	—	2,899	2,899
稲 重 村	—	—	—	—	3,970	3,970
車 力 村	—	—	—	—	3,837	3,837
岩 木 村	—	—	—	—	7,809	7,809
西 目 屋 村	—	—	—	—	2,958	2,958
平 賀 町	—	—	—	—	11,862	11,862
常 盤 村	—	—	96	—	3,666	3,762
鶴 田 町	—	—	—	—	7,393	7,393
市 浦 村	—	—	—	—	661	661
小 泊 村	—	—	173	—	2,630	2,803
野 辺 地 町	—	514.22	176	—	7,746.89	8,436.91
七 戸 町	—	201	—	—	6,624.993	6,825.993

党派別得票数調 (続)

区 分	自由民主党	日本社会党	日本共産党	諸 派	無 所 属	計
百 石 町	743.03	—	—	—	3,824.97	4,568
十 和 田 町	—	182.19	—	—	4,860.76	5,042.95
横 浜 町	—	96.513	—	—	3,787.472	3,883.985
六 戸 町	—	—	—	—	5,396	5,396
上 北 町	—	—	—	—	5,434	5,434
天 間 林 村	—	172.389	—	—	6,742.611	6,915
甲 地 村	—	—	—	—	6,167	6,167
下 田 村	—	—	—	—	3,554	3,554
六 ヶ 所 村	—	—	—	—	5,861	5,861
川 内 町	—	162.187	244.812	—	4,392.001	4,799
大 間 町	—	—	—	—	3,689	3,689
東 通 村	—	—	—	—	5,853.97	5,853.97
風 間 浦 村	—	—	—	—	2,420	2,420
佐 井 村	—	—	91	—	2,557	2,648
脇 野 沢 村	—	—	—	—	(121) 2,184	(121) 2,184
三 戸 町	—	—	—	—	3,097	3,097
階 上 村	—	—	—	—	4,772	4,772
倉 石 村	—	—	—	—	2,605	2,605

6. 候補者に関する調

1. 候補者の届出に関する調

区 分 選挙の別	立候補届出期間に届出をした候補者の数			左記の期間中に死亡又は辞退した者の数		立候補届出期間中に死亡した者の数	立候補届出期間中に死亡又は辞退したものの数		補充立候補届出期間に届出をした候補者の数			差引合計 (A)
	計	死亡者	辞退者	死亡者	辞退者		計	死亡者	辞退者	計		
											自ら届出をした候補者の数	
長 市 町 村	市	5	1	6	—	—	6	—	—	—	—	6
	町 村	73	19	92	—	3	89	—	2	—	—	87
議員 市 町 村	市	267	66	333	—	—	333	—	1	—	—	332
	町 村	785	93	878	—	5	873	—	13	—	1	861

2. 党派別男女別候補者数に関する調

区 分 選挙の別	男女別	自民	社会	共産	諸派	無所属				合計
						保守系	革新系	純無所属	計	
長 市 町 村	男女計	2	1	—	—	3	—	—	3	6
		—	—	—	—	—	—	—	—	—
	2	1	—	—	3	—	—	3	6	
	男女計	3	1	1	—	40	4	36	80	85
—		—	—	—	—	—	2	2	2	
男女計	3	1	1	—	40	4	38	82	87	
	—	—	—	—	—	—	—	—	—	
議員 市 町 村	男女計	82	14	7	11	164	25	24	213	327
		2	—	—	—	2	1	—	3	5
	84	14	7	11	166	26	24	216	332	
	男女計	5	9	5	—	444	32	365	841	860
—		—	—	—	—	—	1	1	1	
男女計	5	9	5	—	444	32	366	842	861	
	—	—	—	—	—	—	—	—	—	

3. 職業別候補者数に関する調

区 分 選挙の別	教育	宗教	商	飲工	農	水	介護士(含む)	理士(含む)	理士(含む)	医師(歯科)	薬剤師	著述	出版	記者	会社役員(重)	政	団	そ	無	合
長 市 町 村	—	—	1	—	1	—	—	—	—	—	—	—	—	—	—	—	1	2	1	6
	2	—	26	1	34	5	—	—	—	—	—	—	—	—	5	—	3	7	4	87
議員 市 町 村	4	2	51	4	132	9	2	3	3	1	1	4	1	57	1	20	29	8	332	
	—	1	99	19	536	113	—	—	3	—	—	—	—	28	1	11	40	10	861	

4. 年令別候補者数に関する調

区 分 選挙の別	25才 以上 30才 未満	30才 以上 35才 未満	35才 以上 40才 未満	40才 以上 45才 未満	45才 以上 50才 未満	50才 以上 55才 未満	55才 以上 60才 未満	60才 以上 65才 未満	65才 以上 70才 未満	70才 以上	合 計	最高 年令	最低 年令	平均 年令	
長	市	—	—	—	—	1	1	2	1	1	—	6	69	48	57
	町村	—	4	6	5	18	13	13	18	9	1	87	77	26	56
議 員	市	10	18	30	49	64	57	53	36	11	4	332	75	26	54
	町村	13	55	69	119	174	153	135	79	48	16	861	75	26	57

7. 当 選 人 に 関 す る 調

1. 党派別男女別当選人数に関する調

分 区 選挙の別	男女別	自 民	社 会	共 産	諸 派	無 所 属			合 計	当選人 の不足 数		
						保守系	革新系	純無所属				
長	市	男	2	—	—	—	—	—	—	2	—	
		女	—	—	—	—	—	—	—	—	—	
	計	2	—	—	—	—	—	—	2	—		
	町村	男	1	—	—	—	21	1	11	33	34	—
女		—	—	—	—	—	—	—	—	—	—	
計	1	—	—	—	21	1	11	33	34	—		
議 員	市	男	50	7	4	4	85	15	7	107	172	—
		女	1	—	—	—	—	—	—	—	1	—
	計	51	7	4	4	85	15	7	107	173	—	
	町村	男	5	5	2	—	330	23	263	616	628	—
女		—	—	—	—	—	—	1	1	1	—	
計	5	5	2	—	330	23	264	617	629	—		

2. 職業別当選人数に関する調

区 分 選挙の別	教 育 家	宗 教 家	商 業	鉱 工 業	農 林 業	水 産 業	弁 護 士 (升 格)	理 士 (税 務)	理 士 (法 律)	医 師 (歯 科)	薬 剤 士	著 述 業	出 版 業	記 者	社 会 役 員 (重 任)	政 党 役 員	団 体 役 員	そ の 他 の 業	無 職	合 計
長	市	—	—	—	1	—	—	—	—	—	—	—	—	—	—	—	—	1	—	2
	町村	1	—	3	20	1	—	—	—	—	—	—	—	—	—	3	—	2	3	1
議 員	市	—	—	28	2	69	7	—	2	3	—	—	—	—	32	1	5	20	—	173
	町村	—	1	78	10	401	73	—	—	3	—	—	—	—	29	1	9	24	—	629

3. 点字投票に関する調

区 分 選挙の別		総 数	内 訳	
			有 効	無 効
長	市	18	18	—
	町村	4	4	—
	計	22	22	—
議 員	市	36	36	—
	町村	5	5	—
	計	41	41	—

4. 代理投票に関する調

区 分 選挙の別	総 数	投票当日投票所における代理投票			不在者投票管理のもとに おける代理投票			
		身体の故障	文 盲	計	身体の故障	文 盲	計	
長	市	1,822	—	1,811	1,811	—	11	11
	町村	8,064	726	7,324	8,050	6	8	14
	計	9,886	726	9,135	9,861	6	19	25
議 員	市	6,820	243	6,562	6,805	—	15	15
	町村	7,130	744	6,378	7,122	—	8	8
	計	13,950	987	12,940	13,927	—	23	23

5. 不在者投票に関する調

(イ) 市町村長選挙の不在者投票の事由に関する調

事由別	市 町村 別	投票用紙の請求				交 付				投 票				合計 (A) +(B)	
		直 接 本人	代 理 人	郵 便	合 計	直 接	郵 送	計	交 付 した もの 拒 絶	合計	投票し たもの (A)	投 票 しな か つた もの 計	納付で指定市 町村から不在 者投票用紙を 受けたもの (B)		
法第49条 第 1 号 該 当 者	市	1,014	—	447	1,461	1,014	383	1,397	64	1,461	1,242	155	1,397	—	1,242
	町村	1,573	—	1,256	2,829	1,575	1,236	2,811	18	2,829	2,481	330	2,811	—	2,481
	計	2,587	—	1,703	4,290	2,589	1,619	4,208	82	4,290	3,723	485	4,208	—	3,723
法第49条 第 2 号 該 当 者	市	123	—	13	136	123	4	127	9	136	127	—	127	—	127
	町村	707	—	226	933	699	232	931	2	933	901	30	931	—	901
	計	830	—	239	1,069	822	236	1,058	11	1,069	1,028	30	1,058	—	1,028
法第49条 第 3 号 該 当 者	市	16	—	948	964	16	859	875	89	964	843	32	875	—	843
	町村	91	259	756	1,106	224	879	1,103	3	1,106	1,099	4	1,103	—	1,099
	計	107	259	1,704	2,070	240	1,738	1,978	92	2,070	1,942	36	1,978	—	1,942
法第49条 第 4 号 該 当 者	市	93	—	—	93	93	—	93	—	93	93	—	93	—	93
	町村	9	—	—	9	9	—	9	—	9	9	—	9	—	9
	計	102	—	—	102	102	—	102	—	102	102	—	102	—	102
合 計	市	1,246	—	1,408	2,654	1,242	1,246	2,492	162	2,654	2,305	187	2,492	—	2,305
	町村	2,380	259	2,238	4,877	2,507	2,347	4,854	23	4,877	4,490	364	4,854	—	4,490
	計	3,626	259	3,646	7,531	3,753	3,593	7,346	185	7,531	6,795	551	7,346	—	6,795

(a) 市町村議会議員選挙の不在者投票の事由に関する調

事由別	市町村別	投票用紙等の請求				交 付				投 票				合計 (A) +(B)	
		直 接		郵便	合計	直接	郵送	計	交付したものを拒否	合計	投票したもの(A)	投票したもの(B)	計		
		本人	代理人												
法第49条第1号該当者	市	3,285	—	1,333	4,618	3,285	1,269	4,554	64	4,618	3,947	607	4,554	17	3,947
	町村	1,595	—	1,229	2,824	1,576	1,236	2,812	12	2,824	2,505	307	2,812	1	2,505
	計	4,880	—	2,562	7,442	4,861	2,505	7,366	76	7,442	6,452	914	7,366	18	6,452
法第49条第2号該当者	市	547	1	33	581	548	24	572	9	581	569	3	572	—	569
	町村	809	—	214	1,023	801	222	1,023	—	1,023	992	31	1,023	—	992
	計	1,356	1	247	1,604	1,349	246	1,595	9	1,604	1,561	34	1,595	—	1,561
法第49条第3号該当者	市	72	1,031	1,124	2,227	1,103	1,035	2,138	89	2,227	2,101	37	2,138	—	2,101
	町村	101	231	620	952	216	736	952	—	952	938	14	952	—	938
	計	173	1,262	1,744	3,179	1,319	1,771	3,090	89	3,179	3,039	51	3,090	—	3,039
法第49条第4号該当者	市	93	—	—	93	93	—	93	—	93	93	—	93	—	93
	町村	95	—	—	95	95	—	95	—	95	95	—	95	—	95
	計	188	—	—	188	188	—	188	—	188	188	—	188	—	188
合 計	市	3,997	1,032	2,490	7,519	5,029	2,328	7,328	162	7,519	6,710	647	7,357	17	6,710
	町村	2,600	231	2,063	4,894	2,688	2,194	2,194	12	4,894	4,530	352	4,882	1	4,530
	計	6,597	1,263	4,553	12,413	7,717	4,522	4,522	174	12,413	11,240	999	12,239	18	11,240

(b) 不在者投票の受理不受理に関する調

区 分 選挙の別	投票管理者において受理と決定しかつ拒否の決定をしなかつたもの	投票管理者において不受理又は拒否と決定したもの			合 計
		開票管理者において受理と決定したもの	開票管理者において不受理と決定したもの	計	
長	市	—	—	—	2,305
	町村	—	20	47	4,423
	計	—	20	47	6,728
議員	市	—	1	2	6,724
	町村	—	10	40	4,481
	計	—	11	42	11,205

(c) 不在者投票管理者別不在者投票に関する調

区 分 選挙の別	選挙人の属する市町村の選挙委員の長に対してしたもの			業務地又は旅行地の市町村の選挙委員の長に対してしたもの			船長に対してしたもの			病院々々又は所々長に対してしたもの			監獄の長又は施設の管理者に対してしたもの			少年院の長又は婦人矯正院の長に対してしたもの			合 計		
	本人	代理投票	計	本人	代理投票	計	本人	代理投票	計	本人	代理投票	計	本人	代理投票	計	本人	代理投票	計			
長	市	1,235	11	1,246	232	—	232	—	—	820	—	820	7	—	7	—	—	—	2,294	11	2,305
	町村	2,310	8	2,318	1,090	—	1,090	17	—	17	1,051	6	1,057	8	—	8	—	—	4,476	14	4,490
議員	市	3,983	15	3,998	691	—	691	—	—	2,020	—	2,020	18	—	18	—	—	—	6,712	15	6,727
	町村	2,521	8	2,529	1,086	—	1,086	—	—	904	—	904	12	—	12	—	—	—	4,523	8	4,531

9. 投票所に使用した施設に関する調

区 分 選挙の別	市町村数	投票所数	左記の内訳				借上料を 費した 投票所数
			市役所 町村役場	学 校	公会堂	その他	
長	市	—	—	—	—	—	—
	町	7	3	61	2	16	8
	村	—	—	—	—	—	—
	計	7	3	61	2	16	8
議	市	4	5	105	7	43	24
	町	11	3	55	—	16	8
	村	—	—	—	—	—	—
	計	15	8	160	7	59	32
長同 議時 員選 の挙	市	2	6	49	11	22	27
	町	26	11	149	12	24	17
	村	—	—	—	—	—	—
	計	28	17	198	23	46	44

10. 立会人等に関する調

1. 立会人に関する調

区 分 選挙の別	投票立会人	開票立会人	選挙立会人	摘 要	
				市	町 村
長	—	—	—	—	—
	299	—	29	—	—
	計	—	29	—	—
議	402	89	22	—	—
	245	—	102	—	—
	計	647	89	124	—
長同 議時 員選 の挙	267	46	17	—	—
	666	—	294	—	—
	計	933	46	311	—

2. 投票管理者及び投票所事務従事者に関する調

区 分 選挙の別	投票管理者				投票所事務従事者					
	投票 管理者	職務 代理者	臨時に 職務を し た者	計	市町村の 選挙管理委 員会の書記	市町村の職員		学校職員	その他	計
						吏 員	その他 の職員			
長	—	—	—	—	—	—	—	—	—	—
	82	—	—	82	6	240	49	20	143	458
	計	82	—	82	6	240	49	20	143	458
議	160	—	—	160	—	759	209	3	88	1,059
	73	1	—	74	10	263	23	38	123	457
	計	233	1	234	10	1,022	232	41	211	1,516
長同 議時 員選 の挙	86	2	—	88	—	450	78	10	61	599
	194	2	—	196	29	666	102	122	144	1,063
	計	280	4	284	29	1,116	180	132	205	1,662

3. 選挙長及び選挙会事務従事者に関する調

区分 選挙の別	選挙長					選挙会の事務従事者						
	市町 村の 選挙 委員 会長	市町 村の 理の 委員	同左 記 の 委員	書記 長	その他	計	市町 村の 選挙 委員 会長 及び 書記	市町 村の 職員		学校 職員	その他	計
								吏 員	その 他 の 職員			
長	市	1	—	—	1	2	7	99	—	—	—	106
	町村	31	1	—	2	34	35	564	65	—	38	702
	計	32	1	—	3	36	42	663	65	—	38	808
議員	市	4	3	—	4	11	18	255	34	—	3	310
	町村	37	2	—	4	43	61	797	106	3	66	1,033
	計	41	5	—	8	54	79	1,052	140	3	69	1,343

11. 市町村長選挙立会演説会の開催計画に関する調

市町村名	立候補者数	参加を申出 た候補者数	立会演説会 参加申出 期	立会演説会 開始月日	立会演説会 終了月日	開催延回数	一候補者が演 説することの できる時間数
青森市	4	4	4月19日	4月25日	4月29日	5	40分
三沢市	2	1	4月21日	4月25日	4月26日	4	30
平内町	1	3	4月22日	4月26日	4月28日	3	30
今別町	2	2	4月21日	4月25日	4月28日	4	40
蓬田村	3	3	4月21日	4月25日	4月27日	3	30
岩木村	3	3	4月25日	4月26日	4月28日	3	25
平賀町	3	3	4月22日	4月25日	4月28日	10	30
板柳町	2	2	4月22日	4月25日	4月26日	4	30
鶴田町	4	4	4月21日	4月25日	4月26日	4	15
市浦村	2	2	4月22日	4月25日	4月27日	4	30
小泊村	2	2	4月24日	4月25日	4月26日	3	60
百石町	3	3	4月22日	4月25日	4月27日	3	30
六戸町	2	2	5月22日	4月25日	4月27日	7	30
南都町	3	3	4月21日	4月25日	4月26日	4	30
階上村	2	2	4月25日	4月27日	4月28日	10	30
福地村	2	2	4月23日	4月26日	4月27日	4	30

12. 個人演説会の会場使用度数に関する調

選挙の別	区分	施設の使用度数						合計			摘要
		法第161条第1項第1号の学校及び公民館		法第161条第1項第2号の公会堂及び議事堂		法第161条第1項第3号の市町村の選挙委員の指定した施設		公費負担	候補者負担	合計	
		公費負担	候補者負担	公費負担	候補者負担	公費負担	候補者負担				
市長	市	17	2	—	—	—	—	17	2		
	町	83	—	3	1	4	—	90	1		
	計	100	2	3	1	4	—	107	3		
議員	市	109	3	—	—	—	—	109	3		
	町	13	—	—	—	—	—	13	—		
	計	122	3	—	—	—	—	122	3		

13. 新聞広告に関する調

選挙の別	区分	候補者数	広告をした候補者数	広告をした新聞数	平均広告料金 (一人一回分)
市長	市	6	6	1	13,440円
	町	87	5	5	1,833円
	計	93	11	6	7,637円
議員	市	332	273	2	4,038円
	町	861	68	5	1,750円
	計	1,193	341	7	2,894円

