

平成19年4月8日執行

青森県議会議員一般選挙

平成19年4月22日執行

町村長及び市町村議会議員選挙

平成18年2月26日執行

青森県議会議員十和田市選挙区補欠選挙

平成17年9月～平成19年10月

市町村長及び市町村議会議員選挙

第16回統一地方選挙の記録

青森県選挙管理委員会

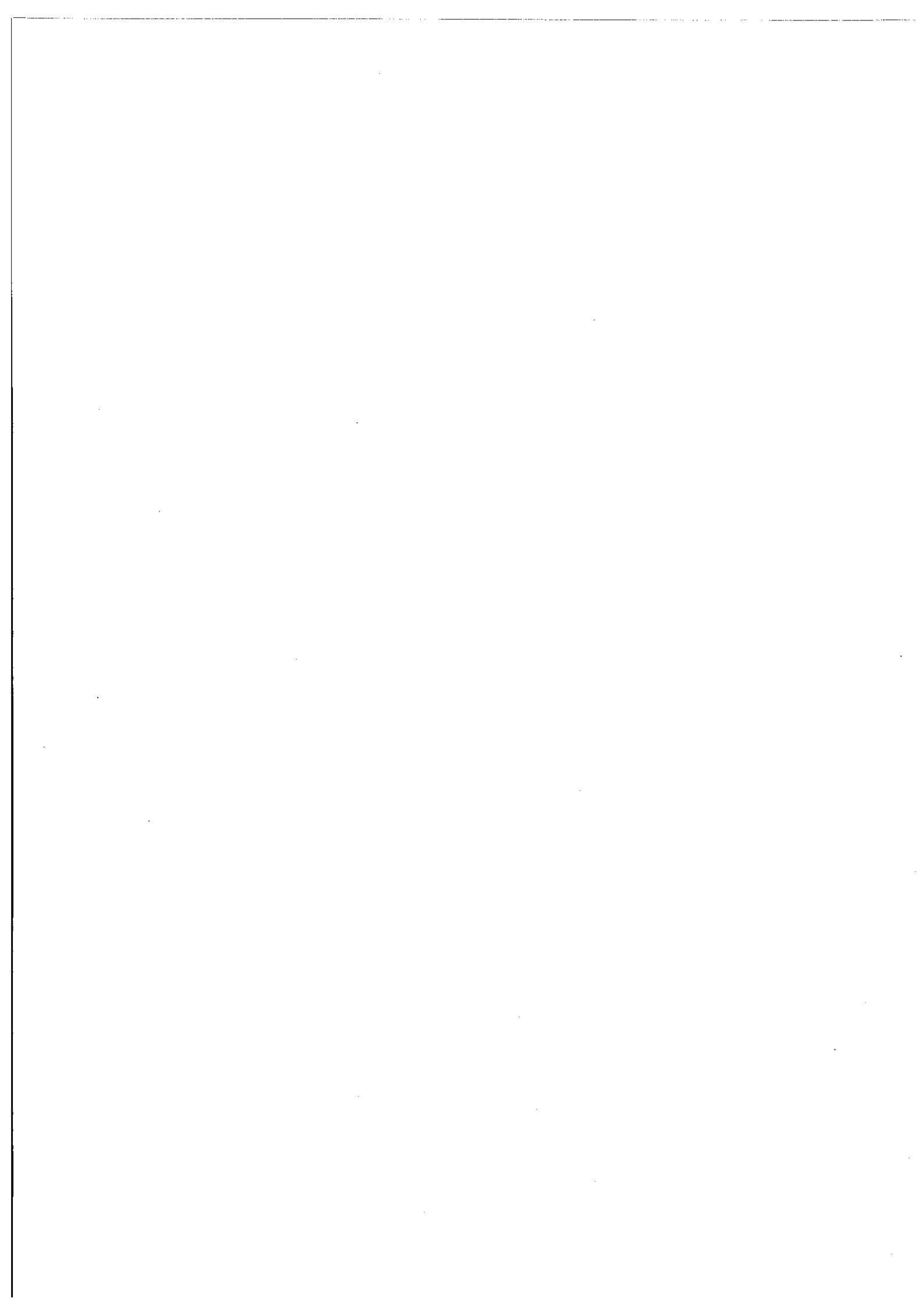



AOMORI
KENGI
SENKYO

青森県の未来に、花を咲かせよう。

青森県議会議員一般選挙

🌸 平成19年4月8日(日) 🌸 午前7時～午後8時

投票日にご都合の悪い方は期日前投票制度をご利用ください。

期日前投票 平成19年3月31日(土)～4月7日(土) 投票時間 午前8時30分～午後8時

詳しくは青森県選挙管理委員会ホームページをご覧ください。

<http://www.pref.aomori.lg.jp/senkan/>

100
青森県選挙管理委員会

目 次

第 1 平成 19 年 4 月 8 日執行青森県議会議員一般選挙

I 総 括

委員長談話

1	選挙期日等	3
2	選挙長及び選挙長職務代理者	4
3	候補者に関する調	5
4	選挙結果総括	14
(1)	選挙当日の有権者数、投票者数及び投票率等	14
(2)	当選人調	15
5	選挙人名簿登録者数	22
6	党派別得票数に関する調	23
7	党派別当選人数に関する調	24
8	党派別・新現元別候補者数に関する調	25
9	職業別候補者数に関する調	25
10	年齢別候補者数に関する調	25
11	党派別・新現元別当選人数に関する調	26
12	職業別当選人数に関する調	26
13	年齢別当選人数に関する調	26
14	投票区数及びポスター掲示場数	27
15	ポスター掲示場各選挙区別区画数	28
16	投票所開閉時刻の変更に関する調	29
17	投開票結果報告時刻に関する調	31

II 投 票

1	投票に関する調	35
2	仮投票に関する調	37
3	点字投票に関する調	37
4	代理投票に関する調	38
5	期日前投票に関する調	39
6	不在者投票に関する調	40
(1)	不在者投票用紙等の請求及び交付に関する調	40
(2)	不在者投票の事由に関する調	42
(3)	不在者投票の受理、不受理に関する調	43
(4)	不在者投票管理者別不在者投票に関する調	44
7	中間推定投票率に関する調	45

III	開票		
1	開票に関する調	-----	49
2	候補者別得票に関する調	-----	50
3	無効投票に関する調	-----	54
IV	選挙運動に関する支出金額の制限に関する調	-----	57
V	参考資料		
1	青森県議会議員一般選挙主要事務日程表	-----	61
2	立候補届出受付体制	-----	68
3	青森県議会議員一般選挙投・開票速報受信要領	-----	75
4	報道協議会との打合せ資料	-----	89
5	統一地方選挙啓発推進事業要領	-----	94
6	選挙公報	-----	96

第2 平成19年4月22日執行町村長及び市町村議会議員選挙

I	町村長選挙		
1	投票に関する調	-----	131
2	候補者別得票に関する調	-----	132
	(1) 鯉ヶ沢町長選挙	-----	132
	(2) 板柳町長選挙	-----	132
	(3) 風間浦村長選挙	-----	133
II	市町村議会議員一般選挙及び補欠選挙		
1	投票に関する調	-----	137
2	候補者(当選人)別得票に関する調	-----	138
	(1) 弘前市議会議員一般選挙	-----	138
	(2) 八戸市	-----	139
	(3) 黒石市	-----	140
	(4) 蓬田村	-----	140
	(5) 深浦町	(第1選挙区) -----	141
		(第2選挙区) -----	141
	(6) 西目屋村	-----	142
	(7) 板柳町議会議員補欠選挙(無投票)	-----	142
	(8) 野辺地町議会議員一般選挙	-----	143
	(9) 七戸町	(第1選挙区) -----	143
		(第2選挙区) -----	144
	(10) 六戸町	-----	144

(11) 横浜町議会議員一般選挙	-----	145
(12) 六ヶ所村	-----	145
(13) おいらせ町	-----	146
(14) 大間町	-----	146
(15) 東通村	-----	147
(16) 風間浦村	-----	147
(17) 佐井村	-----	148
(18) 田子町	-----	148
(19) 階上町	-----	149

Ⅲ 参 考 資 料

1 市町村議会議員及び町村長選挙主要事務日程表	-----	153
2 統一地方選挙に係る投・開票速報要領	-----	159
3 町村長・市町村議会議員選挙投開票速報受信要領	-----	162

第 3 平成18年2月26日執行青森県議会議員十和田市選挙区補欠選挙

1 選挙期日等	-----	175
2 選挙長及び選挙長職務代理者	-----	175
3 選挙人名簿登録者数	-----	175
4 候補者に関する調	-----	175
5 選挙結果総括	-----	176
(1) 投票調	-----	176
(2) 開票調	-----	176
(3) 候補者別得票数	-----	176
(4) 当選人調	-----	176
6 中間推定投票率に関する調	-----	177
7 無効投票に関する調	-----	177
8 選挙運動に関する支出金額の制限に関する調	-----	177
9 青森県議会議員十和田市選挙区補欠選挙主要事務日程表	-----	178
10 選挙公報	-----	183

第 4 市町村長及び市町村議会議員選挙（平成17年9月～平成19年10月）

I 市町村長選挙

1 今別町長選挙（無投票）	-----	189
2 むつ市長選挙	-----	189
3 八戸市長選挙	-----	190

4	蓬田村長選挙（無投票）	-----	190
5	階上町長選挙	-----	191
6	平川市長選挙（無投票）	-----	191
7	南部町長選挙	-----	192
8	西目屋村長選挙	-----	192
9	おいらせ町長選挙	-----	193
10	弘前市長選挙	-----	193
11	黒石市長選挙	-----	194
12	大鰯町長選挙	-----	194
13	六ヶ所村長選挙	-----	195
14	五所川原市長選挙	-----	195
15	鶴田町長選挙（無投票）	-----	196
16	三沢市長選挙（無投票）	-----	196
17	五戸町長選挙（無投票）	-----	197
18	三沢市長選挙（無投票）	-----	197
19	むつ市長選挙	-----	198
20	野辺地町長選挙	-----	198
21	平内町長選挙（無投票）	-----	199

II 市町村議会議員選挙

1	西目屋村議会議員補欠選挙	-----	203	
2	黒石市	（無投票）	-----	203
3	藤崎町議会議員一般選挙	-----	204	
4	東北町	（第1選挙区）	-----	204
		（第2選挙区）	-----	205
5	青森市議会議員一般選挙	-----	205	
6	大鰯町	-----	206	
7	十和田市	-----	207	
8	中泊町	（中里選挙区）	-----	208
		（小泊選挙区）	-----	208
9	三沢市議会議員補欠選挙（無投票）	-----	209	
10	五所川原市議会議員一般選挙	-----	209	
11	つがる市	-----	210	
12	外ヶ浜町	（第1区）	-----	211
		（第2区）	-----	212
		（第3区）	-----	212
13	三沢市議会議員補欠選挙	-----	213	
14	平川市議会議員一般選挙	（第1選挙区）	-----	213
		（第2選挙区）	-----	214
		（第3選挙区）	-----	214
15	田舎館村議会議員一般選挙	-----	215	

16	南部町	〃	-----	215
17	むつ市	〃	(むつ選挙区) -----	216
		〃	(川内選挙区) -----	217
		〃	(大畑選挙区) -----	218
		〃	(脇野沢選挙区) -----	218

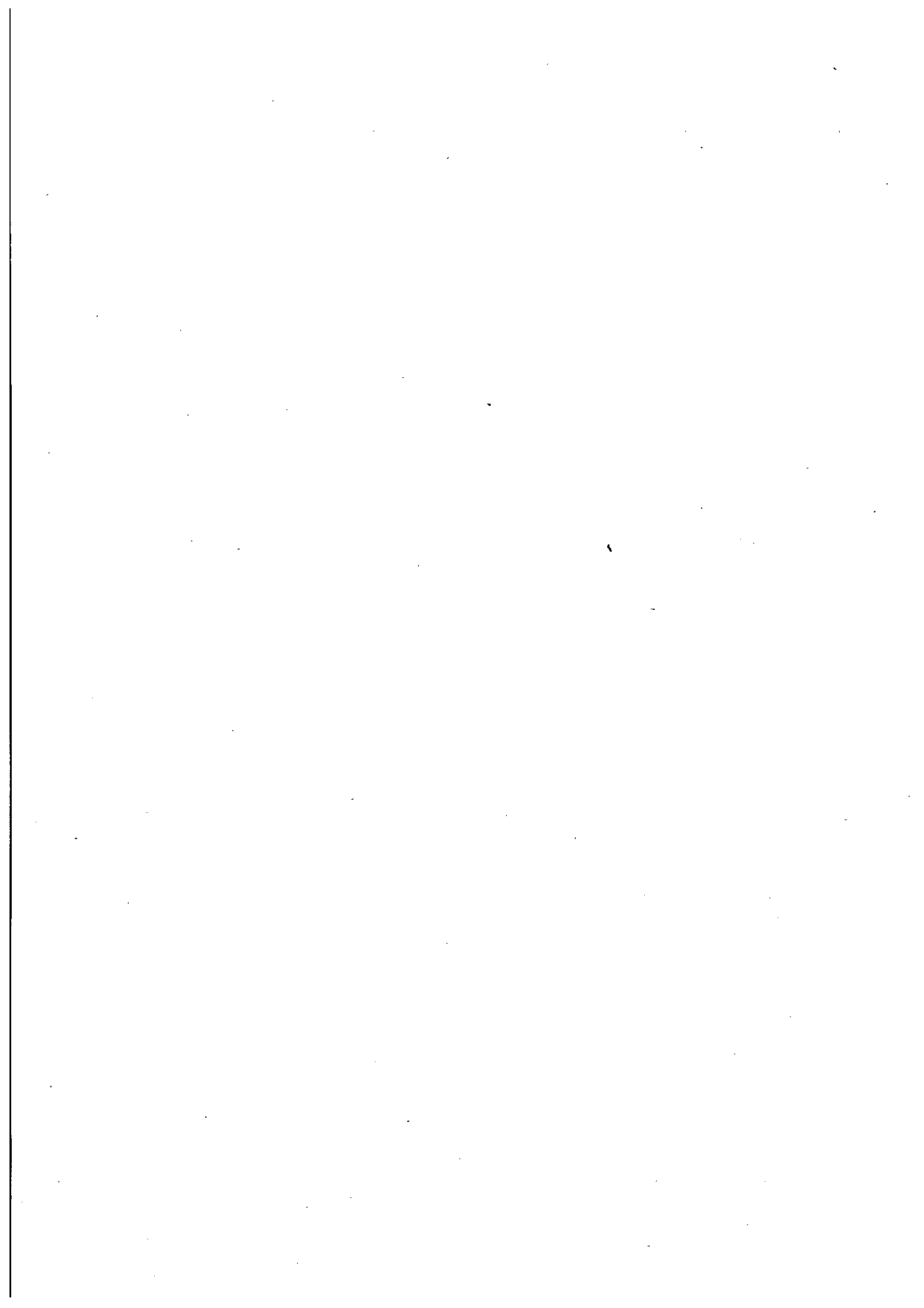

第1 平成19年4月8日執行

青森県議会議員一般選挙

I 総 括

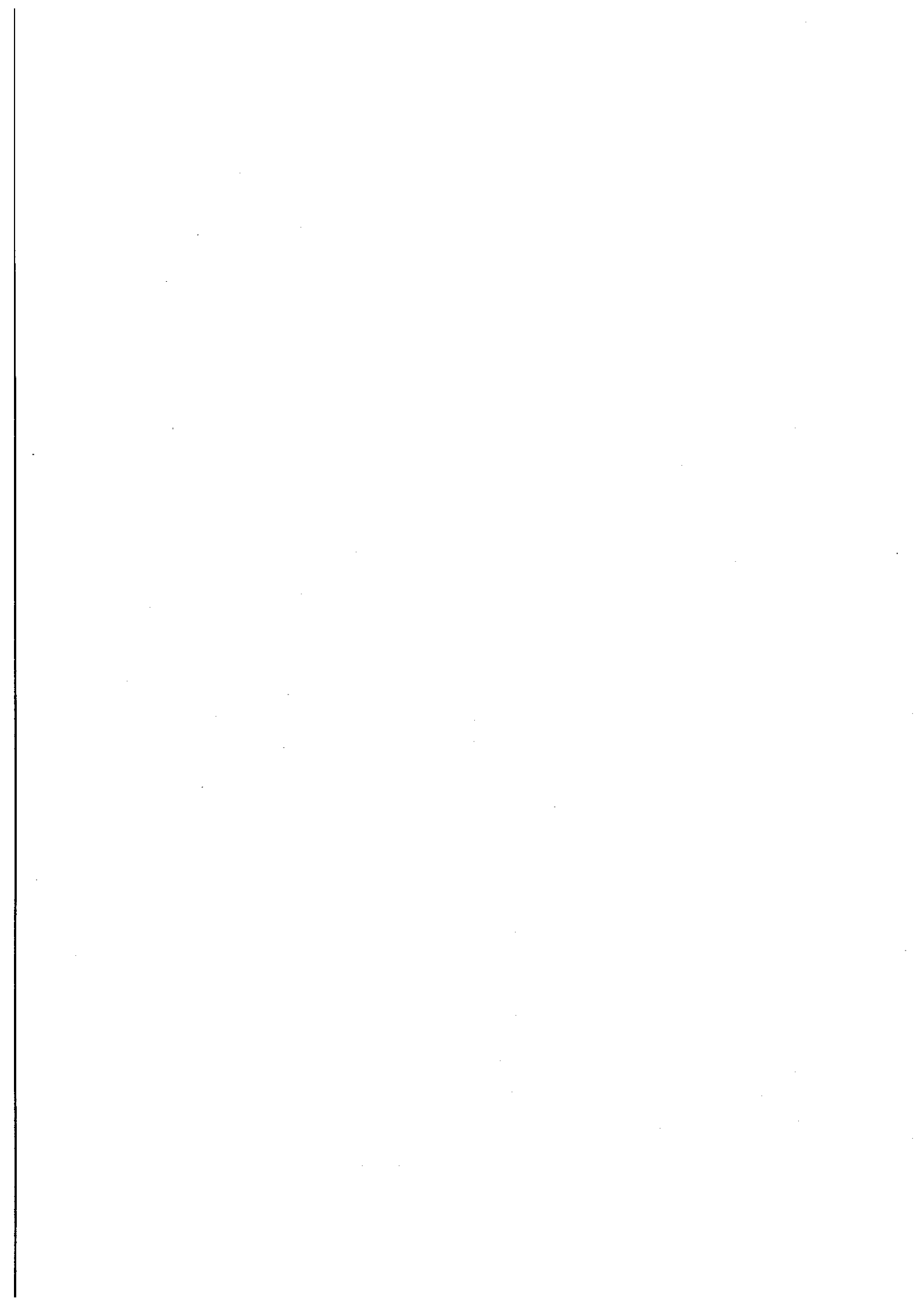

委員 長 談 話

明日、4月8日は県議会議員一般選挙の投票日です。

この度の選挙は、最近の地方行政を取り巻く、極めて厳しい社会経済状況の中で、今後4年間の県政を支える県議会議員を選ぶ大事な選挙です。

有権者の皆様方におかれましては、選挙公報などを参考に、候補者の政見を十分に吟味されておられることと思いますが、これを基に、自らの判断により私たちの代表を選ぶことが必要です。

選挙は、私たちの考えを県政に反映させる最も重要で基本的な手段です。

一票の権利の行使が、県のあり方を左右する大切なものであることを深く認識され、確かな一票を投ぜられることを切望いたします。

4月8日の投票日には、これからの青森県のために、どうか積極的に投票に参加され、くれぐれも貴重な一票を無駄にしないよう、有権者の皆様方に重ねてお願いいたします。

平成19年4月7日

青森県選挙管理委員会

委員長 川村 能人

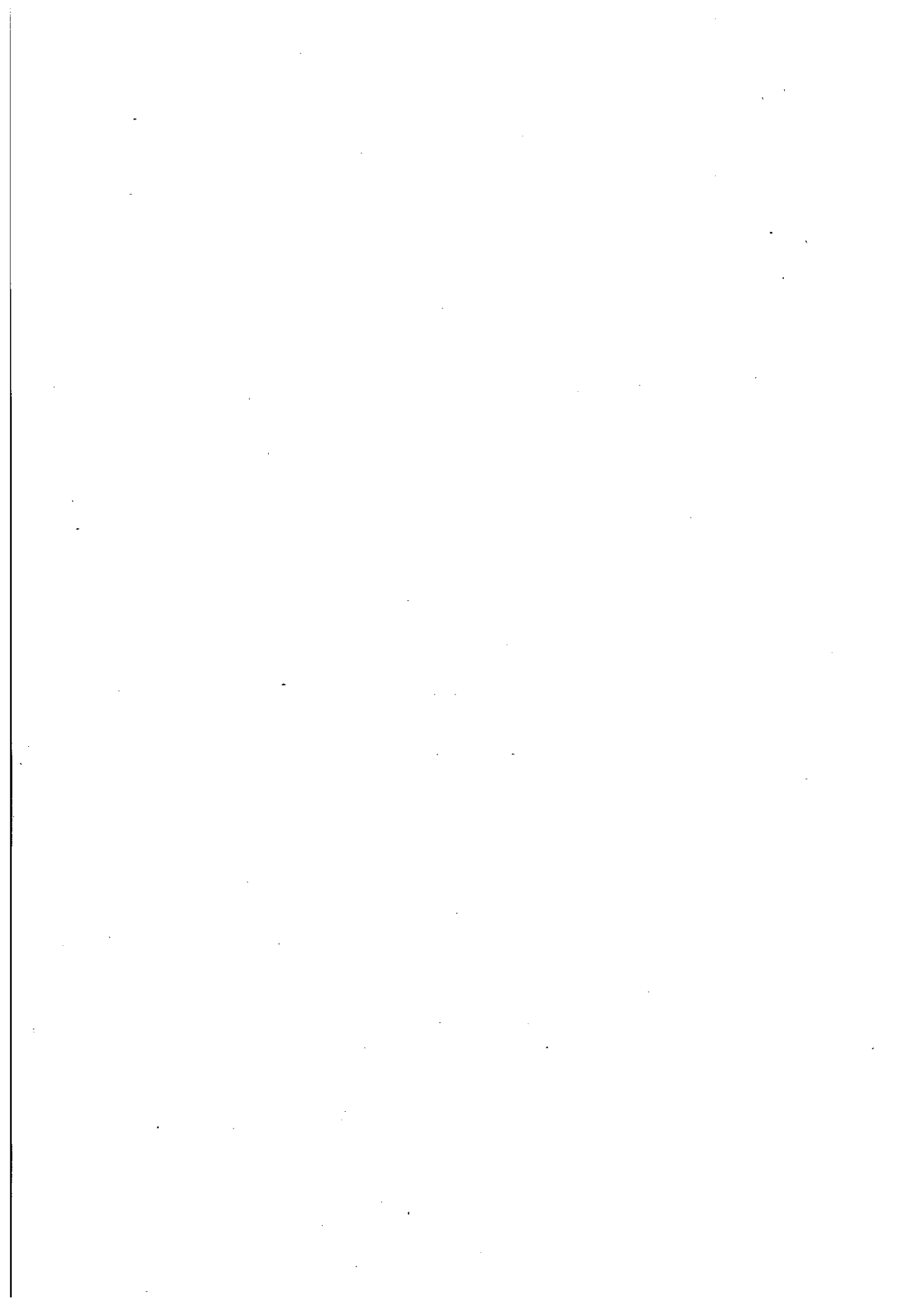

1 選挙期日等

- (1) 選挙期日 平成19年4月 8日
- (2) 告示の期日 平成19年3月30日
- (3) 開票日 平成19年4月 8日
- (4) 選挙会の場所及び日時

選挙区名	選挙会の場所	選挙会の日時
東津軽郡	青森県庁西棟8階中会議室	4月10日 午前11時
西津軽郡	鱒ヶ沢町役場	4月 9日 午後 3時
南津軽郡	藤崎町役場	4月 9日 午後 3時
北津軽郡	板柳町福祉センター	4月 9日 午後 3時
上北郡	東北町役場	4月10日 午前10時
三戸郡	南部町役場	4月10日 午前10時
青森市	青森市民体育館	4月 8日 午後 9時20分
弘前市	弘前市役所	4月 9日 午後 3時
八戸市	八戸市体育館	4月 8日 午後 9時25分
黒石市	黒石市役所	4月 9日 午前10時
五所川原市	五所川原市役所	4月 9日 午後 3時
十和田市	十和田市総合体育センター	4月 8日 午後 9時15分
三沢市	三沢市公会堂	4月 8日 午後 9時
むつ市	むつ市役所北庁舎	4月10日 午前10時
つがる市	つがる市木造生涯学習交流センター 「松の館」	4月 8日 午後 9時
平川市	平川市役所	4月 9日 午後 3時

2 選挙長及び選挙長職務代理者

(1) 選挙長

選挙区名	選挙長	
	氏名	住所
東津軽郡	丸尾義輔	東津軽郡外ヶ浜町字上蟹田89番地2
西津軽郡	須藤壽壽	西津軽郡鰯ヶ沢町大字南金沢町字上高根山88番地
南津軽郡	嘉瀬平蔵	南津軽郡藤崎町大字福島字林元34番地4
北津軽郡	北畠徹郎	北津軽郡板柳町大字滝井字前田4番地
上北郡	柴田宏	上北郡東北町大字大浦字大浦2番地1
三戸郡	中村喜雄	三戸郡南部町大字剣吉字大坊6番地
青森市	神一郎	青森市幸畑一丁目18番1号
弘前市	池田久雄	弘前市大字桔梗野二丁目17番地10
八戸市	駒場賢一	八戸市大字糠塚字大沢16番地1
黒石市	佐藤明	黒石市大字石名坂字村ヨリ北1番地3
五所川原市	平野光雄	五所川原市字上平井町48番地の5
十和田市	古舘實	十和田市東三番町2番30号
三沢市	小林博信	三沢市春日台三丁目154番地783号
むつ市	佐々木鉄郎	むつ市川守町6番34号
つがる市	乳井三一	つがる市木造林常盤27番地3
平川市	山内一義	平川市唐竹堀合45番地1

(2) 選挙長職務代理者

選挙区名	選挙長職務代理者	
	氏名	住所
東津軽郡	大宮逸雄	東津軽郡外ヶ浜町字三厩釜野澤29番地
西津軽郡	戸沼英哉	西津軽郡鰯ヶ沢町大字赤石町字大和田36番地1
南津軽郡	前田三郎	南津軽郡藤崎町大字藤崎字四本松38番地1
北津軽郡	赤石兼基	北津軽郡板柳町大字福野田字実田40番地1
上北郡	高松捷一	上北郡東北町字上笹橋3番地3
三戸郡	高谷内弘司	三戸郡南部町大字大向字勘吉52番地の4
青森市	福土耕司	青森市篠田二丁目22番14号
弘前市	一戸鐵弘	弘前市大字一町田字村元608番地3
八戸市	高坂隆夫	八戸市売市二丁目1番5号
黒石市	浅原要一	黒石市大字下目内澤字目内澤堰末13番地
五所川原市	白川昭磨	五所川原市金木町朝日山446番地5
十和田市	高屋實	十和田市大字滝沢字高屋12番地
三沢市	内野一也	三沢市六川目四丁目829番地1号
むつ市	永谷智	むつ市川守町25番7号
つがる市	野宮兼太郎	つがる市富蒔町62番地
平川市	葛西義治	平川市日沼一本柳35番地2

3 候補者に関する調

東津軽郡選挙区

届受理番号	届出年月日	届出の別	候補者氏名	本籍	住 所	生 年 月 日	党 派	職 業
1	平成19年 3月30日	本人 届出	神 山 久 志	青森県	青森県東津軽郡外ヶ浜町字蟹田156 番地	昭和22年 5月5日	自由民主党	商業(燃料・米 穀販売)

西津軽郡選挙区

届受理番号	届出年月日	届出の別	候補者氏名	本籍	住 所	生 年 月 日	党 派	職 業
1	平成19年 3月30日	本人 届出	工 藤 兼 光	青森県	青森県西津軽郡鰺ヶ沢町大字長平町字 甲音羽山59番地2	昭和18年 8月12日	自由民主党	県議会議員

南津軽郡選挙区

届受理番号	届出年月日	届出の別	候補者氏名	本籍	住 所	生 年 月 日	党 派	職 業
1	平成19年 3月30日	本人 届出	成 田 文 雄	青森県	青森県南津軽郡藤崎町大字藤越字東亀 田50番地31	昭和27年 6月26日	民 主 党	建設工事業
2	平成19年 3月30日	本人 届出	阿 部 広 悦	青森県	青森県南津軽郡藤崎町大字藤崎字村井 52番地3	昭和23年 1月18日	自由民主党	会社役員

北津軽郡選挙区

届出受理番号	届出年月日	届出の別	候補者氏名	本籍	住居	住所	生年月日	党派	職業
1	平成19年3月30日	本人届出	相川 正光	青森県	青森県北津軽郡鶴田町大字中野字種元31番地1	青森県北津軽郡鶴田町大字中野字種元	昭和28年10月29日	自由民主党	農業
2	平成19年3月30日	本人届出	つしま 誠二	青森県	青森県北津軽郡鶴田町大字鶴田字大泉79番地6	青森県北津軽郡鶴田町大字鶴田字大泉	昭和19年6月8日	無所属	タレント

上北郡選挙区

届出受理番号	届出年月日	届出の別	候補者氏名	本籍	住居	住所	生年月日	党派	職業
1	平成19年3月30日	本人届出	斗賀 寿一	青森県	青森県上北郡東北町字上笹橋17番地	青森県上北郡東北町字上笹橋17番地	昭和19年7月2日	民主党	会社役員
2	平成19年3月30日	本人届出	工藤 のりやす	青森県	青森県上北郡七戸町字道ノ上63番地4	青森県上北郡七戸町字道ノ上63番地	昭和45年3月21日	自由民主党	会社員
3	平成19年3月30日	本人届出	北山 明	青森県	青森県上北郡東北町字塔ノ沢山74番地2	青森県上北郡東北町字塔ノ沢山74番	昭和25年3月10日	社会民主党	団体職員
4	平成19年3月30日	本人届出	三村 輝文	青森県	青森県上北郡おいらせ町下明堂30番地10	青森県上北郡おいらせ町下明堂30番	昭和5年5月5日	無所属	農業
5	平成19年3月30日	本人届出	蛭沢 正勝	青森県	青森県上北郡東北町字塔ノ沢山93番地2	青森県上北郡東北町字塔ノ沢山93番	昭和22年10月4日	自由民主党	会社役員
6	平成19年3月30日	本人届出	なかや 純逸	青森県	青森県上北郡野辺地町字野辺地366番地	青森県上北郡野辺地町字野辺地366	昭和24年8月16日	自由民主党	県議会議員
7	平成19年3月30日	本人届出	吉田 豊	青森県	青森県上北郡東北町旭南三丁目471番地2	青森県上北郡東北町旭南三丁目471	昭和33年11月20日	無所属	農業

三戸郡選挙区

届出受理番号	届出年月日	届出の別	候補者氏名	本籍	住 所	生 年 月 日	党 派	職 業
1	平成19年3月30日	本人届出	さわだ 恵	青森県	青森県三戸郡三戸町大字斗内字清水田118番地3	昭和33年2月6日	自由民主党	獣医師
2	平成19年3月30日	本人届出	夏堀 こういち	青森県	青森県三戸郡南部町大字苫米地字町中22番地	昭和29年1月15日	無 所 属	獣医師
3	平成19年3月30日	本人届出	北 紀 一	青森県	青森県三戸郡五戸町字市川道十文字3番地10	昭和16年6月26日	民 主 党	青森県議会議員
4	平成19年3月30日	本人届出	松 尾 和 彦	青森県	青森県三戸郡三戸町大字八日町12番地	昭和38年5月9日	民 主 党	農業法人代表

青森市選挙区

届出受理番号	届出年月日	届出の別	候補者氏名	本籍	住 所	生 年 月 日	党 派	職 業
1	平成19年3月30日	本人届出	藤 本 克 泰	青森県	青森県青森市浪館前田一丁目11番15号	昭和38年8月1日	自由民主党	社会福祉法人専ら社会福祉会副理事長
2	平成19年3月30日	本人届出	いぶき 信 一	青森県	青森県青森市富田五丁目27番3号	昭和35年10月12日	公 明 党	政党役員
3	平成19年3月30日	本人届出	一 戸 ふみお	青森県	青森県青森市桜川九丁目8番25号	昭和31年7月10日	無 所 属	東北電力株式会社社員
4	平成19年3月30日	本人届出	奈良岡 かつや	青森県	青森県青森市千刈一丁目4番11号	昭和26年1月21日	社会民主党	東日本旅客鉄道株式会社社員
5	平成19年3月30日	本人届出	鹿 内 ひろし	青森県	青森県青森市浜田二丁目7番地6	昭和23年3月4日	無 所 属	無 職
6	平成19年3月30日	本人届出	三 上 剛	青森県	青森県青森市大字八幡林字三島3番地5	昭和50年12月7日	民 主 党	無 職

7	平成19年 3月30日	本人 届出	高橋 修一	青森県	青森県青森市港町二丁目10番30号	昭和45年 7月19日	自由民主党	無職
8	平成19年 3月30日	本人 届出	森内 之保留	青森県	青森県青森市松原二丁目3番16号	昭和39年 7月6日	自由民主党	株式会社森内畜 産専務取締役
9	平成19年 3月30日	本人 届出	こむら 一雄	青森県	青森県青森市浪岡大字高屋敷字宅社元 2番地1	昭和19年 11月3日	無所属	農業
10	平成19年 3月30日	本人 届出	太田 定昭	青森県	青森県青森市浪岡大字五本松字岡本3 4番地	昭和12年 9月28日	自由民主党	農業
11	平成19年 3月30日	本人 届出	山谷 清文	青森県	青森県青森市本町一丁目3番11号	昭和32年 10月11日	無所属	会社役員
12	平成19年 3月30日	本人 届出	渋谷 てつかず	青森県	青森県青森市茶屋町2番5号	昭和36年 9月28日	無所属	会社員
13	平成19年 3月30日	本人 届出	すわ 益一	青森県	青森県青森市千富町一丁目3番28号	昭和20年 2月25日	日本共産党	政党役員
14	平成19年 3月30日	本人 届出	山内 和夫	青森県	青森県青森市栄町一丁目7番12号	昭和6年 7月18日	自由民主党	社会福祉法人理 事

弘前市選挙区

届出受理番号	届出年月日	届出の別	候補者氏名	本籍	住 所	生年月日	党 派	職 業
1	平成19年3月30日	本人届出	川村 さとる	青森県	青森県弘前市大字青山一丁目1番地13	昭和22年12月26日	無所属	無職
2	平成19年3月30日	本人届出	山内 たかし	青森県	青森県弘前市大字文京町7番地21	昭和30年5月11日	自由民主党	青森県議会議員
3	平成19年3月30日	本人届出	おかもと 行人	青森県	青森県弘前市大字浜の町東三丁目3番地15	昭和39年4月19日	自由民主党	青森県議会議員
4	平成19年3月30日	本人届出	成田 善一	青森県	青森県弘前市大字駅前二丁目16番地6	昭和28年6月11日	無所属	会社役員
5	平成19年3月30日	本人届出	西谷 きよし	青森県	青森県弘前市大字山下町10番地	昭和19年8月20日	自由民主党	会社役員
6	平成19年3月30日	本人届出	三上 たかお	青森県	青森県弘前市大字五所字野沢11番地1	昭和8年11月2日	無所属	農 業
7	平成19年3月30日	本人届出	安藤 はるみ	青森県	青森県弘前市大字清原四丁目16番地9	昭和27年1月1日	日本共産党	無 職
8	平成19年3月30日	本人届出	西谷 美智子	青森県	青森県弘前市大字文京町12番地11 鳴海勇方	昭和36年2月23日	無 所 属	無 職

八戸市選挙区

届出受理番号	届出年月日	届出の別	候補者氏名	本籍	住 所	生年月日	党 派	職 業
1	平成19年3月30日	本人届出	滝 沢 もとめ	青森県	青森県八戸市大字沢里字沢里山43番地13	昭和33年10月11日	自由民主党	会社役員
2	平成19年3月30日	本人届出	工 藤 ともゆき	青森県	青森県八戸市大字大久保字下大久保34番地	昭和40年7月10日	無 所 属	社会福祉法人理事
3	平成19年3月30日	本人届出	中 村 寿 文	青森県	青森県八戸市青葉三丁目28番1号	昭和14年8月4日	無 所 属	無 職
4	平成19年3月30日	本人届出	はたげやま 敬一	青森県	青森県八戸市南白台二丁目7番14号	昭和30年8月11日	公 明 党	政 党 役 員
5	平成19年3月30日	本人届出	たなぶ さだお	青森県	青森県八戸市石堂一丁目2番27号	昭和21年6月19日	民 主 党	青森県議会議員
6	平成19年3月30日	本人届出	くまがい 雄 一	岩手県	青森県八戸市南瀬家一丁目26番7号 コーポリシエスA202	昭和37年9月7日	自由民主党	会社役員
7	平成19年3月30日	本人届出	山 田 さとる	青森県	青森県八戸市新井田西一丁目1番16号	昭和45年2月20日	無 所 属	県議会議員
8	平成19年3月30日	本人届出	たばた 文 明	青森県	青森県八戸市大字新井田字丑鞍森38番地37	昭和33年11月3日	日本共産党	政 党 役 員
9	平成19年3月30日	本人届出	山 内 正 孝	青森県	青森県八戸市大字尻内町字蛇ノ沢11番地	昭和26年1月1日	民 主 党	農 業
10	平成19年3月30日	本人届出	藤 川 友 信	青森県	青森県八戸市大字常番町5番地1	昭和23年7月11日	無 所 属	介護老人保健施設役員
11	平成19年3月30日	本人届出	中 山 安 弘	青森県	青森県八戸市大字是川字白幡15番地1	昭和12年1月1日	自由民主党	青森県議会議員
12	平成19年3月30日	本人届出	しみず 悦 郎	青森県	青森県八戸市小中野三丁目20番9号	昭和24年5月30日	自由民主党	米穀小売業

黒石市選挙区

届出受理番号	届出年月日	届出の別	候補者氏名	本籍	住	所	生年月日	党	職	業
1	平成19年3月30日	本人届出	高 樋 憲	青森県	青森県黒石市大字乙徳兵衛町3番地		昭和33年5月3日	自由民主党		会社役員

五所川原市選挙区

届出受理番号	届出年月日	届出の別	候補者氏名	本籍	住	所	生年月日	党	職	業
1	平成19年3月30日	本人届出	成 田 一 憲	青森県	青森県北津軽郡中泊町大字薄市字玉清水42番地1		昭和14年1月1日	自由民主党		農 業
2	平成19年3月30日	本人届出	今 博	青森県	青森県五所川原市みどり町四丁目124番地9		昭和26年4月4日	民 主 党		会社顧問
3	平成19年3月30日	本人届出	櫛 引 ユキ子	青森県	青森県五所川原市大字飯詰字皆瀬1番地の2		昭和28年6月12日	自由民主党		(有) 豊飯商事 代表取締役
4	平成19年3月30日	本人届出	寺 田 達 也	青森県	青森県五所川原市大字稲実字稲葉47番地の28		昭和38年1月27日	自由民主党		団体職員

十和田市選挙区

届出受理番号	届出年月日	届出の別	候補者氏名	本籍	住	所	生年月日	党	職	業
1	平成19年3月30日	本人届出	田 中 順 造	青森県	青森県十和田市西二十二番町28番12号		昭和25年3月17日	自由民主党		青森県議会議員
2	平成19年3月30日	本人届出	中 村 友 信	青森県	青森県十和田市西十四番町5番28号		昭和30年3月16日	無 所 属		会社顧問
3	平成19年3月30日	本人届出	丸 井 ゆたか	青森県	青森県十和田市西二十一番町48番29-16号		昭和31年12月8日	自由民主党		県議会議員

三沢市選挙区

届出受理番号	届出年月日	届出の別	候補者氏名	本籍	住 所	生 年 月 日	党 派	職 業
1	平成19年 3月30日	本人 届出	小桧山 よしのり	青森県	青森県三沢市岡三沢二丁目7番地11号	昭和25年 5月27日	無 所 属	保育園園長
2	平成19年 3月30日	本人 届出	藤 田 光 彦	青森県	青森県三沢市桜町二丁目16番27号 タウンハウスE85A	昭和29年 3月2日	民 主 党	米軍基地従業員

むつ市選挙区

届出受理番号	届出年月日	届出の別	候補者氏名	本籍	住 所	生 年 月 日	党 派	職 業
1	平成19年 3月30日	本人 届出	新 保 英 治	青森県	青森県むつ市大畑町本町193番地2	昭和14年 2月7日	無 所 属	県議会議員
2	平成19年 3月30日	本人 届出	菊 池 健 治	青森県	青森県むつ市大字田名部字下道4番地	昭和10年 3月15日	無 所 属	青森県議会議員
3	平成19年 3月30日	本人 届出	おおみ 光 男	青森県	青森県下北郡大間町大字大間字大間7 6番地2	昭和5年 12月21日	自 由 民 主 党	会社役員
4	平成19年 3月30日	本人 届出	越 前 陽 悦	青森県	青森県むつ市大平町34番20号	昭和20年 7月12日	無 所 属	青森県議会議員

つがる市選挙区

届出受理番号	届出年月日	届出の別	候補者氏名	本籍	住 所	生 年 月 日	党 派	職 業
1	平成19年 3月30日	本人 届出	長谷川 榮 子	青森県	青森県つがる市木造越水今井46番地 2	昭和18年 6月4日	民 主 党	農 業
2	平成19年 3月30日	本人 届出	三 橋 一 三	青森県	青森県つがる市木造筒木坂字鳥谷沢1 6番地43	昭和43年 1月8日	自 由 民 主 党	会社役員

2021
おがら市選挙区

届出受理番号	届出年月日	届出の別	候補者氏名	本籍	住 所	生年月日	党 派	職 業
1	平成19年 3月30日	本人 届出	中 村 ひろし	青森県	青森県平川市尾上栄松127番地	昭和29年 1月16日	自由民主党	会社役員
2	平成19年 3月30日	本人 届出	ながお 忠 行	青森県	青森県平川市広船広沢342番地	昭和24年 3月10日	自由民主党	農 業

4 選挙結果総括

(1) 選挙当日の有権者数、投票者数及び投票率等

選挙区名/区分	選挙当日の有権者数(A)			投票者数(B)			棄権者数(A-B)			投票率(%)		
	男	女	計	男	女	計	男	女	計	男	女	計
青森市	116,156	136,067	252,223	60,858	72,565	133,423	55,298	63,502	118,800	52.39	53.33	52.90
弘前市	69,943	83,935	153,878	37,459	44,008	81,467	32,484	39,927	72,411	53.56	52.43	52.94
八戸市	93,675	103,718	197,393	52,710	60,776	113,486	40,965	42,942	83,907	56.27	58.60	57.49
黒石市				無	投	票						
五所川原市	29,275	34,331	63,606	18,981	23,161	42,142	10,294	11,170	21,464	64.84	67.46	66.25
十和田市	25,605	28,437	54,042	15,327	17,211	32,538	10,278	11,226	21,504	59.86	60.52	60.21
三沢市	16,223	17,097	33,320	9,048	8,981	18,029	7,175	8,116	15,291	55.77	52.53	54.11
むつ市	33,640	35,737	69,377	20,764	22,439	43,203	12,876	13,298	26,174	61.72	62.79	62.27
つがる市	15,289	17,213	32,502	8,636	9,817	18,453	6,653	7,396	14,049	56.49	57.03	56.77
平川市				無	投	票						
市計	399,806	456,535	856,341	223,783	258,958	482,741	176,023	197,577	373,600	55.97	56.72	56.37
東津軽郡				無	投	票						
西津軽郡				無	投	票						
南津軽郡	9,586	11,038	20,624	4,837	5,457	10,294	4,749	5,581	10,330	50.46	49.44	49.91
北津軽郡	11,759	13,862	25,621	6,060	6,857	12,917	5,699	7,005	12,704	51.53	49.47	50.42
上北郡	42,233	45,027	87,260	27,346	30,796	58,142	14,887	14,231	29,118	64.75	68.39	66.63
三戸郡	31,845	34,510	66,355	18,320	20,468	38,788	13,525	14,042	27,567	57.53	59.31	58.46
郡計	95,423	104,437	199,860	56,563	63,578	120,141	38,860	40,859	79,719	59.28	60.88	60.11
県計	495,229	560,972	1,056,201	280,346	322,536	602,882	214,883	238,436	453,319	56.61	57.50	57.08

弘前市選挙区には中津軽郡を、むつ市選挙区には下北郡を含む。

(2) 当選人調

選挙 区名	当 落 の 別	氏 名	得 票 数	住 所	性別	生 年 月 日	党 派	新 現 元 別	職 業
東 津 軽 郡	当	神 山 久 志	無 投 票	青 森 県 東 津 軽 郡 外 ヶ 浜 町 字 蟹 田 1 5 6 番 地	男	昭 和 2 2 年 5 月 5 日	自 由 民 主 党	現	商 業 (燃 料 ・ 米 穀 販 売)
西 津 軽 郡	当	工 藤 兼 光	無 投 票	青 森 県 西 津 軽 郡 鑿 ヶ 沢 町 大 字 長 平 町 字 甲 音 山 5 9 番 地 2	男	昭 和 1 8 年 8 月 1 2 日	自 由 民 主 党	現	県 議 会 議 員
南 津 軽 郡	当 落	阿 部 広 悦 成 田 文 雄	7, 3 2 4 2, 6 7 6	青 森 県 南 津 軽 郡 藤 崎 町 大 字 藤 崎 字 村 井 5 2 番 地 3 青 森 県 南 津 軽 郡 藤 崎 町 大 字 藤 越 字 東 亀 田 5 0 番 地 3 1	男 "	昭 和 2 3 年 1 月 1 8 日 昭 和 2 7 年 6 月 2 6 日	自 由 民 主 党 民 主 党	現 新	会 社 役 員 建 設 工 事 業
北 津 軽 郡	当 落	相 川 正 光 対 馬 誠 二	9, 8 8 2 2, 8 1 2	青 森 県 北 津 軽 郡 鶴 田 町 大 字 中 野 字 種 元 3 1 番 地 1 青 森 県 北 津 軽 郡 鶴 田 町 大 字 鶴 田 字 大 泉 7 9 番 地 6	男 "	昭 和 2 8 年 1 0 月 2 9 日 昭 和 1 9 年 6 月 8 日	自 由 民 主 党 無 所 属	現 新	農 業 タ レ ン ト
上 北 郡	当 " " " 落	中 谷 純 逸 三 村 輝 文 斗 賀 寿 一 工 藤 慎 康 蛭 沢 正 勝	11, 2 9 3 11, 2 7 8 10, 3 9 7 9, 7 2 4 7, 6 5 1	青 森 県 上 北 郡 野 辺 地 町 字 野 辺 地 3 6 6 番 地 青 森 県 上 北 郡 お いら せ 町 下 明 堂 3 0 番 地 1 0 青 森 県 上 北 郡 東 北 町 字 上 笹 橋 1 7 番 地 青 森 県 上 北 郡 七 戸 町 字 道 ノ 上 6 3 番 地 4 青 森 県 上 北 郡 東 北 町 字 塔 ノ 沢 山 9 3 番 地 2	男 " " " "	昭 和 2 4 年 8 月 1 6 日 昭 和 5 年 5 月 5 日 昭 和 1 9 年 7 月 2 日 昭 和 4 5 年 3 月 2 1 日 昭 和 2 2 年 1 0 月 4 日	自 由 民 主 党 無 所 属 民 主 党 自 由 民 主 党 自 由 民 主 党	現 " " 新 "	県 議 会 議 員 農 業 会 社 役 員 会 社 員 会 社 役 員

選挙 区名	当 落 の 別	氏 名	得 票 数	住 所	性 別	生 年 月 日	党 派	新 元 別	職 業
上 北 郡	落	吉田 豊	4,922	青森県上北郡東北町旭南 三丁目471番地2	男	昭和33年 11月20日	無 所	新	農 業
	"	北山 明	2,224	青森県上北郡東北町字塔 ノ沢山74番地2	"	昭和25年 3月10日	社 会 民 主 党	"	団 体 職 員
三 戸 郡	当	夏堀 浩一	10,802	青森県三戸郡南部町大字 苫米地字町中22番地	男	昭和29年 1月15日	無 所	新	獣 医 師
	"	北 紀一	9,908	青森県三戸郡五戸町字市 川道十文字3番地10	"	昭和16年 6月26日	民 主 党	現	青 森 県 議 会 議 員
	"	松尾 和彦	8,954	青森県三戸郡三戸町大字 八日町12番地	"	昭和38年 5月9日	民 主 党	"	農 業 法 人 代 表
	落	沢田 恵	8,725	青森県三戸郡三戸町大字 斗内字清水田118番地 3	"	昭和33年 2月6日	自 由 民 主 党	新	獣 医 師
青 森 市	当	高橋 修一	14,157	青森県青森市港町二丁目 10番30号	男	昭和45年 7月19日	自 由 民 主 党	新	無 職
	"	鹿内 博	12,811	青森県青森市浜田二丁目 7番地6	"	昭和23年 3月4日	無 所	現	無 職
	"	伊吹 信一	12,311	青森県青森市富田五丁目 27番3号	"	昭和35年 10月12日	公 明 党	"	政 党 役 員
	"	諏訪 益一	11,795	青森県青森市千富町一丁 目3番28号	"	昭和20年 2月25日	日 本 共 産 党	"	政 党 役 員
	"	森内 之保留	11,502	青森県青森市松原二丁目 3番16号	"	昭和39年 7月6日	自 由 民 主 党	"	株 式 会 社 森 内 畜 産 専 務 取 締 役
	"	山内 和夫	11,373.096	青森県青森市栄町一丁目 7番12号	"	昭和6年 7月18日	自 由 民 主 党	"	社 会 福 祉 法 人 理 事

選挙 区名	当 落 の 別	氏 名	得 票 数	住 所	性 別	生 年 月 日	党 派	新 現 元 別	職 業
青 森 市	当	波谷 哲一	10,155	青森県青森市茶屋町26番5号	男	昭和36年9月28日	無所属	新	会社員
	"	古村 一雄	9,379	青森県青森市浪岡大字高屋敷字宅元2番地1	"	昭和19年11月3日	無所属	"	農業
	"	一戸 富美雄	8,699	青森県青森市桜川九丁目8番25号	"	昭和31年7月10日	無所属	"	東北電力株式会社社員
	"	奈良岡 克也	7,630	青森県青森市千刈一丁目4番11号	"	昭和26年1月21日	社会民主党	"	東日本旅客鉄道株式会社社員
	落	山谷 清文	7,539	青森県青森市本町一丁目3番11号	"	昭和32年10月11日	無所属	現	会社役員
	"	藤本 克泰	6,910	青森県青森市浪館前田一丁目11番15号	"	昭和38年8月1日	自由民主党	"	社会福祉法人萬壽福祉会副理事長
	"	三上 剛	5,637	青森県青森市大字八幡林字三島33番地5	"	昭和50年12月7日	民主党	新	無職
	"	太田 定昭	2,594	青森県青森市浪岡大字五本松字岡本34番地	"	昭和12年9月28日	自由民主党	現	農業

選挙 区名	当 落 の 別	氏 名	得 票 数	住 所	性 別	生 年 月 日	党 派	新 現 元 別	職 業
弘	当	川村 悟	13,687	青森県弘前市大字青山一丁目13番地13	男	昭和22年 12月26日	無 所 属	新	無 職
	"	岡元 行人	12,686	青森県弘前市大字浜の町東三丁目3番地15	"	昭和39年 4月19日	自 由 民 主 党	現	青 森 県 議 会 議 員
前	"	安藤 晴美	11,383	青森県弘前市大字清原四丁目16番地9	女	昭和27年 1月1日	日 本 共 産 党	新	無 職
	"	三上 隆雄	11,116	青森県弘前市大字五所字野沢11番地1	男	昭和8年 11月2日	無 所 属	現	農 業
市	"	山内 崇	10,307	青森県弘前市大字文京町7番地21	"	昭和30年 5月11日	自 由 民 主 党	"	青 森 県 議 会 議 員
	"	西谷 冽	9,867.664	青森県弘前市大字山下町10番地	"	昭和19年 8月20日	自 由 民 主 党	"	会 社 役 員
	落	成田 善一	9,087	青森県弘前市大字駅前二丁目16番地6	"	昭和28年 6月11日	無 所 属	新	会 社 役 員
	"	西谷 美智子	2,371.334	青森県弘前市大字文京町12番地11 鳴海勇方	女	昭和36年 2月23日	無 所 属	"	無 職

選挙 区名	当 落 の 別	氏 名	得 票 数	住 所	性 別	生 年 月 日	党 派	新 元 別	職 業
八 戸	当	中村 寿文	17,561	青森県八戸市青葉三丁目 28番1号	男	昭和14年 8月4日	無 所	元	無 職
	"	滝沢 求	12,346	青森県八戸市大字沢里字 沢里山43番地13	"	昭和33年 10月11日	自 由 民 主 党	現	会 社 役 員
	"	島山 敬一	10,828	青森県八戸市南白台山二 丁目7番14号	"	昭和30年 8月11日	公 明 党	新	政 党 役 員
	"	熊谷 雄一	10,198	青森県八戸市南類家一丁 目26番7号 エスA202	"	昭和37年 9月7日	自 由 民 主 党	現	会 社 役 員
	"	田名部 定男	10,139	青森県八戸市石堂一丁目 2番27号	"	昭和21年 6月19日	民 主 党	"	青 森 県 議 会 議 員
	"	山内 正孝	9,256	青森県八戸市大字尻内町 字蛇ノ沢11番地	"	昭和26年 1月1日	民 主 党	"	農 業
	"	山田 知	8,778	青森県八戸市新井田西一 丁目1番16号	"	昭和45年 2月20日	無 所	"	県 議 会 議 員
	"	清水 悦郎	7,843	青森県八戸市小中野三丁 目20番9号	"	昭和24年 5月30日	自 由 民 主 党	"	米 穀 小 売 業
	落	工藤 智幸	7,297	青森県八戸市大字大久保 字下大久保34番地	"	昭和40年 7月10日	無 所	新	社 会 福 祉 法 人 理 事 長
	"	藤川 友信	7,054	青森県八戸市大字常番町 5番地1	"	昭和23年 7月11日	無 所	"	介 護 老 人 保 健 施 設 役 員
"	中山 安弘	6,760	青森県八戸市大字是川字 白幡15番地1	"	昭和12年 1月1日	自 由 民 主 党	現	青 森 県 議 会 議 員	
"	田端 文明	4,582	青森県八戸市大字新井田 字丑鞍森38番地37	"	昭和33年 11月3日	日 本 共 産 党	新	政 党 役 員	

選挙 区名	当 落 の 別	氏 名	得 票 数	住 所	性 別	生 年 月 日	党 派	新 現 元 別	職 業
黒石市	当	高 樋 憲	無 投 票	青森県黒石市大字乙徳兵衛町3番地	男	昭和33年 5月3日	自由民主党	現	会社役員
五 所 川 原 市	当	櫛 引 ユキ子	11, 948	青森県五所川原市大字飯詰字皆瀬1番地の2	女	昭和28年 6月12日	自由民主党	新	(有) 豊飯商事 代表取締役
	"	成 田 一 憲	11, 455	青森県北津軽郡中泊町大字薄土字玉清水442番地1	男	昭和14年 1月1日	自由民主党	現	農 業
	"	今 博	10, 059	青森県五所川原市みどり町四丁目124番地9	"	昭和26年 4月4日	民 主 党	"	会社顧問
	落	寺 田 達 也	8, 353	青森県五所川原市大字稲実字稲葉47番地の28	"	昭和38年 1月27日	自由民主党	新	団体職員
十 和 田 市	当	田 中 順 造	11, 535	青森県十和田市西二十二番町28番12号	男	昭和25年 3月17日	自由民主党	現	青森県議会議員
	"	丸 井 裕	11, 248	青森県十和田市西二十一番町48番29-16号	"	昭和31年 12月8日	自由民主党	"	県議会議員
	落	中 村 友 信	9, 520	青森県十和田市西十四番町5番28号	"	昭和30年 3月16日	無 所 属	元	会社顧問
三 沢 市	当	小 檜 山 吉 紀	14, 097	青森県三沢市岡三沢二丁目7番地11号	男	昭和25年 5月27日	無 所 属	新	保育園園長
	落	藤 田 光 彦	3, 436	青森県三沢市桜町二丁目16番27号タウンスE85A	"	昭和29年 3月2日	民 主 党	"	米軍基地従業員

選挙 区名	当落 の別	氏名	得票数	住所	性別	生年月日	党派	新現 元別	職業
むつ市	当	越前陽悦	13,116	青森県むつ市大平町34番20号	男	昭和20年7月12日	無所属	現	青森県議員
	"	菊池健治	12,456	青森県むつ市大字田名部字下道4番地	"	昭和10年3月15日	無所属	"	青森県議員
	"	大見光男	8,574	青森県下北郡大間町大字大間字大間76番地2	"	昭和5年12月21日	自由民主党	"	会社役員
	落	新保英治	8,544	青森県むつ市大畑町本町193番地2	"	昭和14年2月7日	無所属	"	県議員
つがる市	当	三橋一三	13,152	青森県つがる市木造筒木坂字鳥谷沢16番地43	男	昭和43年1月8日	自由民主党	現	会社役員
	落	長谷川榮子	5,054	青森県つがる市木造越水今井46番地2	女	昭和18年6月4日	民主党	新	農業
平川市	当	中村弘	無投票	青森県平川市尾上栄松127番地	男	昭和29年1月16日	自由民主党	現	会社役員
	"	長尾忠行	"	青森県平川市広船広沢342番地	"	昭和24年3月10日	自由民主党	"	農業

5 選挙人名簿登録者数

平成19年3月29日現在

区分		男	女	計	区分		男	女	計
選挙区名					選挙区名				
青森市		117,962	137,387	255,349	西津軽郡	鱒ヶ沢町	5,151	5,929	11,080
弘前市	弘前市	70,313	84,107	154,420		深浦町	4,421	5,016	9,437
	西目屋村	673	732	1,405	計	9,572	10,945	20,517	
計		70,986	84,839	155,825	南津軽郡	藤崎町	6,312	7,260	13,572
八戸市		94,673	104,427	199,100		田舎館村	3,391	3,902	7,293
計		14,596	16,891	31,487	計	9,703	11,162	20,865	
五所川原市	五所川原市	23,813	28,037	51,850	北津軽郡	板柳町	6,093	7,231	13,324
	中泊町	5,783	6,547	12,330		鶴田町	5,747	6,705	12,452
計		29,596	34,584	64,180	計	11,840	13,936	25,776	
十和田市		26,228	28,926	55,154	上北郡	野辺地町	6,113	6,925	13,038
三沢市		16,630	17,417	34,047		七戸町	7,458	8,187	15,645
むつ市	むつ市	26,086	28,001	54,087		六戸町	4,308	4,641	8,949
	大間町	2,533	2,620	5,153		横浜町	2,215	2,312	4,527
	東通村	3,309	3,143	6,452		東北町	8,159	8,750	16,909
	風間浦村	1,106	1,141	2,247		六ヶ所村	5,067	4,472	9,539
佐井村	1,145	1,163	2,308	おいらせ町		9,396	10,136	19,532	
計	34,179	36,068	70,247	計	42,716	45,423	88,139		
つがる市		15,445	17,311	32,756	三戸郡	三戸町	5,029	5,629	10,658
平川市	平川市	13,519	15,535	29,054		五戸町	8,269	9,030	17,299
	大鰐町	4,824	5,709	10,533		田子町	2,922	3,150	6,072
計		18,343	21,244	39,587		南部町	8,620	9,545	18,165
東津軽郡	平内町	5,608	6,165	11,773		階上町	6,001	6,024	12,025
	今別町	1,591	1,836	3,427	新郷村	1,380	1,454	2,834	
	蓬田村	1,333	1,551	2,884	計	32,221	34,832	67,053	
	外ヶ浜町	3,464	3,851	7,315	県計	556,686	628,795	1,185,481	
計		11,996	13,403	25,399					

6 党派別得票数に関する調

選挙区	党派別	自由民主党	民主党	公明党	日本共産党	社会民主党	無所属	合計
青森市		46,536,096	5,637,000	12,311,000	11,795,000	7,630,000	48,583,903	132,492,999
弘前市(中津軽郡を含む)		32,860,664			11,383,000		36,261,334	80,504,998
八戸市		37,147,000	19,395,000	10,828,000	4,582,000		40,690,000	112,642,000
黒石市								
無 票								
五所川原市		31,756,000	10,059,000					41,815,000
十和田市		22,783,000					9,520,000	32,303,000
三沢市			3,436,000				14,097,000	17,533,000
むつ市(下北郡を含む)		8,574,000					34,116,000	42,690,000
つがる市		13,152,000	5,054,000					18,206,000
平川市								
無 票								
東津軽郡								
無 票								
西津軽郡								
無 票								
南津軽郡		7,324,000	2,676,000					10,000,000
北津軽郡		9,882,000					2,812,000	12,694,000
上北郡		28,668,000	10,397,000			2,224,000	16,200,000	57,489,000
三戸郡		8,725,000	18,862,000				10,802,000	38,389,000
合計		247,407,760	75,516,000	23,139,000	27,760,000	9,854,000	213,082,237	596,758,997

7 党派別当選人数に関する調

選挙区	党派別			自由民主党			民主党			公明党			日本共産党			社会民主党			無所属			合計			定数					
	新	現	元	新	現	元	新	現	元	新	現	元	新	現	元	新	現	元	新	現	元	新	現	元		計				
青森市	1	2																										10	10	
弘前市(中津軽郡を含む)		3											(1)													(1)		6	6	
八戸市		3																										8	8	
黒石市		1																										1	1	
五所川原市	(1)	1											(1)													(1)		3	3	
十和田市		2																										2	2	
三沢市																													1	1
むつ市(下北郡を含む)	1	1																										3	3	
つがる市		1																										1	1	
平川市		2																										2	2	
東津軽郡		1																										1	1	
西津軽郡		1																										1	1	
南津軽郡		1																										1	1	
北津軽郡		1																										1	1	
上北郡	1	1																										4	4	
三戸郡																												3	3	
合計	(1)	3	21										(1)	2	1											(1)	2	1	48	48

()内は、女性の数を内書きしたものである。

8 党派別・新現元別候補者数に関する調

	自由民主党	民主党	公明党	日本共産党	社会民主党	国民新党	新党日本	新党大地	諸派	無所属	合計
新	(1) 6	(1) 4	1	(1) 2	2					(1) 12	(4) 27
現	24	6	1	1						8	40
元										2	2
計	(1) 30	(1) 10	2	(1) 3	2					(1) 22	(4) 69

() 内は、女性の数を内書きしたものである。

9 職業別候補者数に関する調

教育家	宗教家	商業	鉱工業	農林業	水産業	弁護士・弁理士	会計士・税理士	医師・歯科医	薬剤師	著述業	出版業	記者	会社員（重役を含む）	政党役員	団体役員	その他の職業	無職	合計
		3		11									19	4	4	21	7	69

10 年齢別候補者数に関する調

25才以上	30才以上	35才以上	40才以上	45才以上	50才以上	55才以上	60才以上	65才以上	70才以上	合計
30才未満	35才未満	40才未満	45才未満	50才未満	55才未満	60才未満	65才未満	70才未満		
1	4	7	9	12	16	9	5	6		69

最高年齢 76才 最低年齢 31才 平均年齢 54.9才
(全候補者の年齢総計 3,786才)

11 党派別・新現元別当選人数に関する調

	自由民主党	民主党	公明党	日本共産党	社会民主党	国民新党	新党日本	新党大地	諸派	無所属	合計
新	(1) 3		1	(1) 1	1					6	(2) 12
現	21	6	1	1						6	35
元										1	1
計	(1) 24	6	2	(1) 2	1					13	(2) 48

() 内は、女性の数を内書きしたものである。

12 職業別当選人数に関する調

教育家	宗教家	商業	鉱工業	農林業	水産業	弁護士・弁理士	会計士・税理士	医師・歯科医	薬剤師	著述業	出版業	記者	会社員（重役を含む）	政党役員	団体役員	その他の職業	無職	合計
		3		8									15	3	1	13	5	48

13 年齢別当選人数に関する調

25才以上 30才未満	30才以上 35才未満	35才以上 40才未満	40才以上 45才未満	45才以上 50才未満	50才以上 55才未満	55才以上 60才未満	60才以上 65才未満	65才以上 70才未満	70才以上	合計
		4	4	4	8	13	7	3	5	48

最高年齢 76才 最低年齢 36才 平均年齢 55.6才
 (全当選人の年齢総計 2,669才)

14 投票区数及びポスター掲示場数

選挙区名		投票区数	ポスター 掲示場数	選挙区名		投票区数	ポスター 掲示場数
青森市		110	810	西津軽郡	鱒ヶ沢町	17	106
弘前市	弘前市	98	625		深浦町	23	182
	西目屋村	3	24		計	40	288
計		101	649	南津軽郡	藤崎町	11	74
八戸市		92	635		田舎館村	7	46
黒石市		21	159	計		18	120
五所川原市	五所川原市	38	278	北津軽郡	板柳町	12	81
	中泊町	13	95		鶴田町	14	82
計		51	373	計		26	163
十和田市		46	342	上北郡	野辺地町	8	64
三沢市		45	274		七戸町	18	138
むつ市	むつ市	69	481		六戸町	10	75
	大間町	6	41		横浜町	7	56
	東通村	20	123		東北町	23	172
	風間浦村	6	37		六ヶ所村	11	89
	佐井村	9	72		おいらせ町	20	132
計		110	754		計		97
つがる市		49	318	三戸郡	三戸町	22	139
平川市	平川市	27	190		五戸町	28	177
	大鰐町	19	121		田子町	12	94
計		46	311		南部町	37	235
東津軽郡	平内町	17	127		階上町	12	90
	今別町	4	33		新郷村	12	90
	蓬田村	4	31	計	123	825	
	外ヶ浜町	10	80	県計	1,010	7,018	
計		35	271				

15 ポスター掲示場各選挙区別区画数

選挙区名	区画の数	選挙区名	区画の数
東津軽郡	4	青森市	16
西津軽郡	4	弘前市	12
南津軽郡	4	八戸市	14
北津軽郡	4	黒石市	4
上北郡	10	五所川原市	8
三戸郡	6	十和田市	6
		三沢市	6
		むつ市	6
		つがる市	4
		平川市	4

16 投票所閉鎖時刻の変更に関する調

市町村名	投票区名	投票所の名称	開始又は閉鎖時刻の 繰上げ繰下げの別	時間数 (閉鎖時刻)
青森市	第60投票区	入内集会所	閉鎖時刻の繰上げ	1時間 (午後7時)
	第67投票区	中央市民センター岩渡分館	〃	〃
	第68投票区	孫内農村センター	〃	〃
弘前市	第97投票区	藍内町会交流センター	閉鎖時刻の繰上げ	2時間 (午後6時)
	第98投票区	沢田生活改善センター	〃	〃
黒石市	第1投票区	厚目内小中学校	閉鎖時刻の繰上げ	1時間 (午後7時)
	第2投票区	旧大川原小学校	〃	〃
	第21投票区	安入集会所	〃	〃
十和田市	第40投票区	十和田湖保育園	閉鎖時刻の繰上げ	2時間 (午後6時)
	第41投票区	東湖児童館	〃	〃
平川市	第13投票区	小国コミュニティセンター	閉鎖時刻の繰上げ	1時間 (午後7時)
	第14投票区	平川市立葛川保育所	〃	〃
平内町	第4投票区	東田沢集落圏防雪管理センター	閉鎖時刻の繰上げ	1時間 (午後7時)
	第15投票区	茂浦コミュニティセンター	〃	〃
	第16投票区	公民館浦田分館	〃	〃
	第17投票区	稲生漁民センター	〃	〃
外ヶ浜町	第10投票区	竜飛地区会館	閉鎖時刻の繰上げ	2時間 (午後6時)
鱒ヶ沢町	第7投票区	一ッ森林業センター	閉鎖時刻の繰上げ	1時間 (午後7時)
	第8投票区	細ヶ平生活改善センター	〃	〃
	第11投票区	芦菴へき地保健福祉館	〃	〃
	第12投票区	長平生活改善センター	〃	〃

市町村名	投票区名	投票所の名称	開始又は閉鎖時刻の 繰上げ繰下げの別	時間数 (閉鎖時刻)
深浦町	第5投票区	長慶平福祉センター	閉鎖時刻の繰上げ	2時間 (午後6時)
	第8投票区	松原集落センター	〃	〃
	第16投票区	岩坂福祉センター	〃	1時間 (午後7時)
横浜町	第1投票区	鳥帽子平自然の家	閉鎖時刻の繰上げ	2時間 (午後6時)
東北町	第19投票区	淋代地区生涯学習センター	閉鎖時刻の繰上げ	1時間 (午後7時)
	第20投票区	美須々地区生涯学習センター	〃	〃
おいらせ町	第5投票区	豊栄地区コミュニティセンター	閉鎖時刻の繰上げ	2時間 (午後6時)
佐井村	第7投票区	長後地区生活改善センター	閉鎖時刻の繰上げ	1時間 (午後7時)
	第8投票区	歌舞伎の館	〃	〃
	第9投票区	牛滝地区交流促進センター	〃	〃
三戸町	第16投票区	大舌交流センター	閉鎖時刻の繰上げ	1時間 (午後7時)
	第20投票区	杉沢ふるさと会館	〃	〃
	第22投票区	横沢政美宅	〃	〃
新郷村	第6投票区	田茂代地区公民館	閉鎖時刻の繰上げ	1時間 (午後7時)
	第8投票区	長崎地区公民館	〃	〃
	第10投票区	南老人福祉センター	〃	〃
	第11投票区	住民憩いの家	〃	〃
	第12投票区	中崎生活文化センター	〃	〃

(参考) 県内投票区数 1,010

閉鎖時刻の1時間繰上げ 30投票区(10市町村)

閉鎖時刻の2時間繰上げ 9投票区(6町村)

計 39投票区(15市町村)

17 投開票結果報告時刻に関する調

区分		投票結果	開票結果	区分		投票結果	開票結果	
市町村名				市町村名				
青森市		21:37	23:30	西津軽郡	鱒ヶ沢町	無 投 票		
弘前市	弘前市	20:59	22:47		深浦町			
	西目屋村	20:30	21:14	南津軽郡	藤崎町	20:57	21:56	
八戸市		21:06	0:26		田舎館村	21:03	21:55	
黒石市		無 投 票		北津軽郡	板柳町	21:07	21:52	
五所川原市	五所川原市	21:21	22:52		鶴田町	20:42	22:02	
	中泊町	20:48	21:51	上北郡	野辺地町	21:20	22:40	
十和田市		21:27	22:37		七戸町	20:34	23:44	
三沢市		21:05	22:33		六戸町	21:06	22:06	
むつ市	むつ市	20:46	23:47		横浜町	21:01	22:23	
	大間町	20:23	21:13		東北町	20:55	22:56	
	東通村	21:01	21:48		六ヶ所村	20:57	21:56	
	風間浦村	20:24	21:20		おいらせ町	21:46	22:32	
	佐井村	20:12	21:32		三戸郡	三戸町	21:06	22:21
つがる市		21:07	22:58			五戸町	20:43	22:27
平川市	平川市	無 投 票				田子町	20:25	22:07
	大鱈町			南部町		21:34	23:00	
東津軽郡	平内町	無 投 票		階上町		20:57	22:19	
	今別町			新郷村	20:32	21:33		
	蓬田村							
	外ヶ浜町							

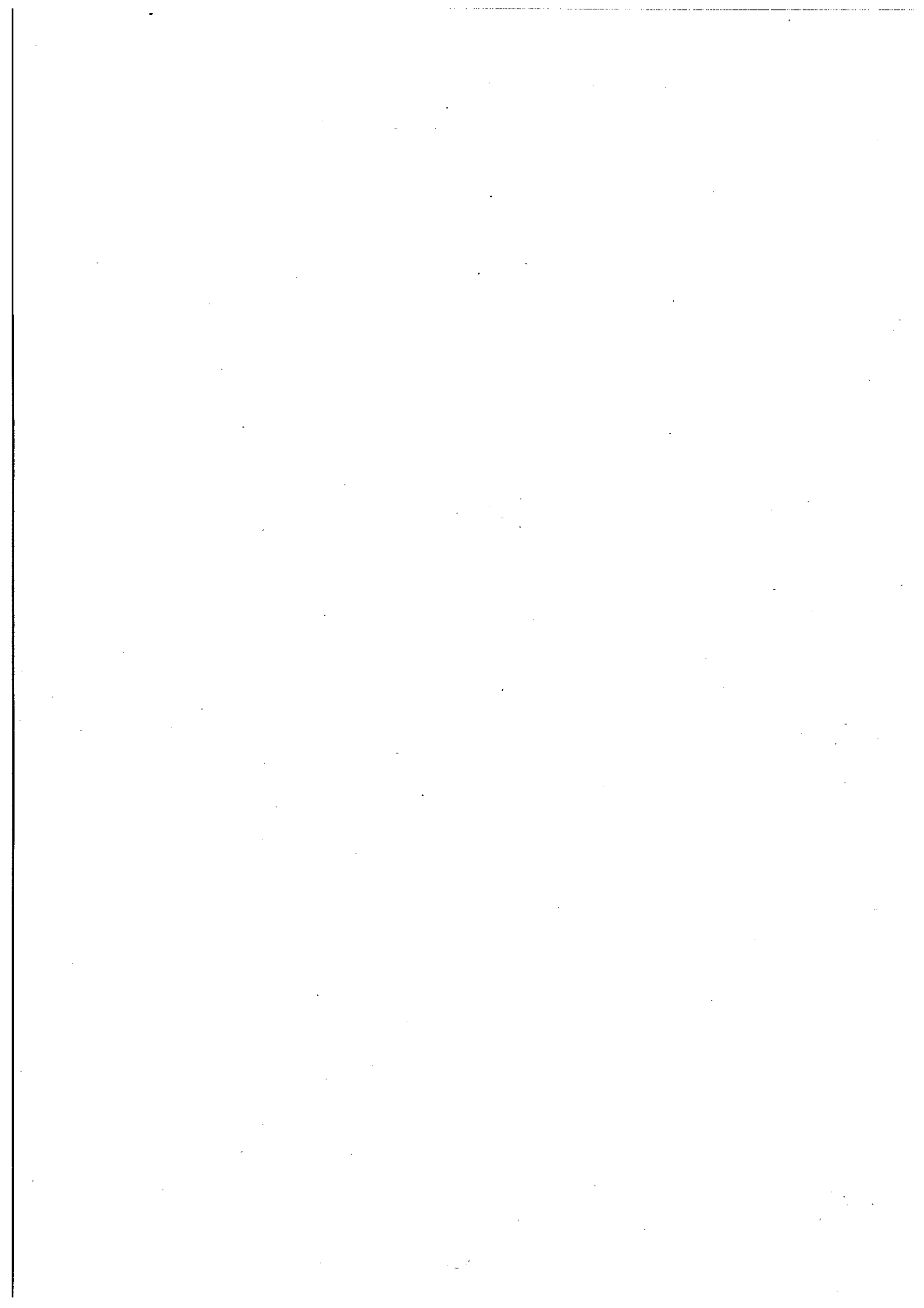

II 投

票

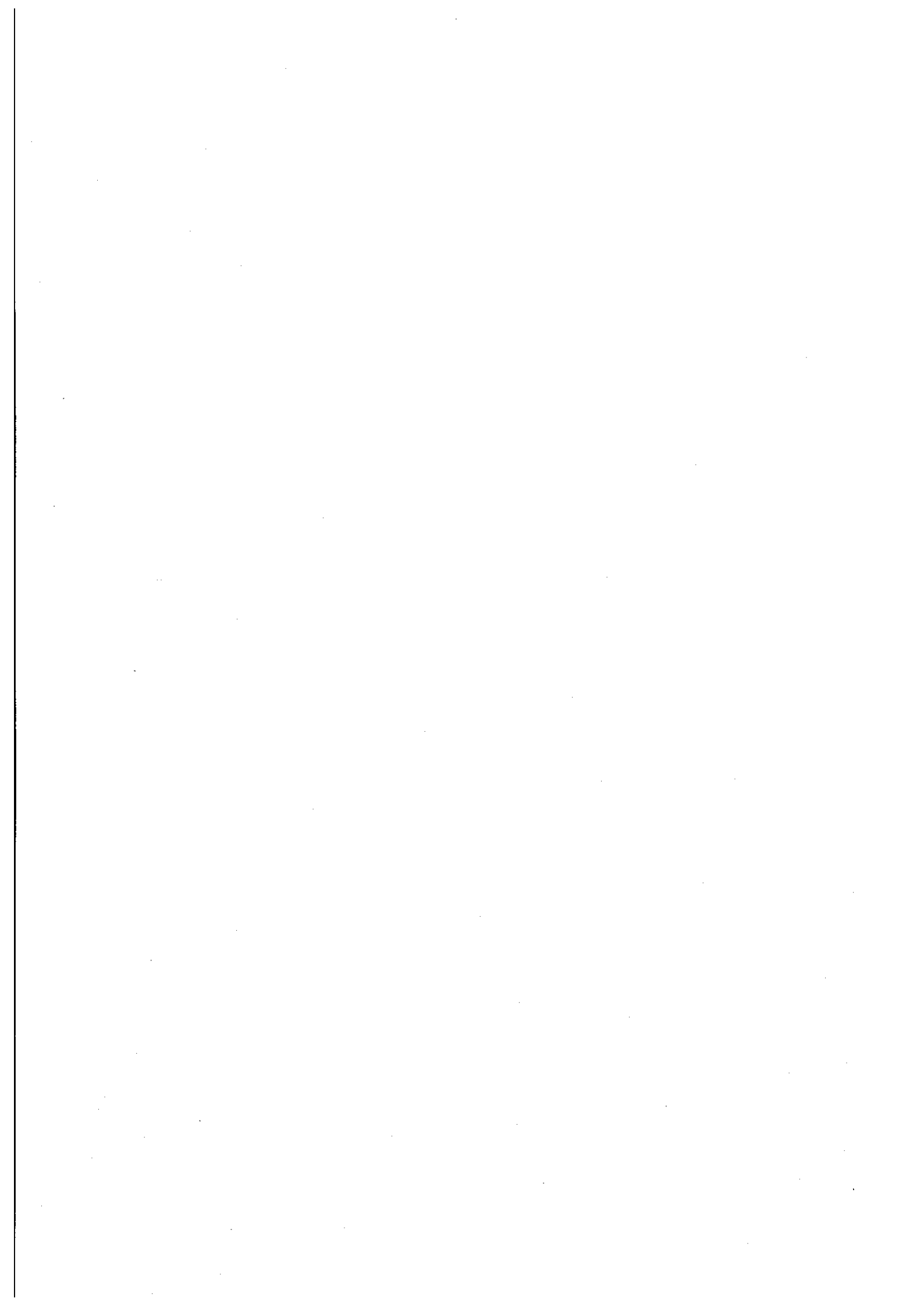

1 投票に関する調

選挙区名	選挙当日の有権者数			投票者数			棄権者数			投票率 (%)			確定	訂正
	男	女	計	男	女	計	男	女	計	男	女	計		
青森市	116,156	136,067	252,223	60,858	72,565	133,423	55,298	63,502	118,800	52.39	53.33	52.90	21:37	
弘前市	69,280	83,210	152,490	36,991	43,496	80,487	32,289	39,714	72,003	53.39	52.27	52.78	20:59	
西目屋村	663	725	1,388	468	512	980	195	213	408	70.59	70.62	70.61	20:30	
計	69,943	83,935	153,878	37,459	44,008	81,467	32,484	39,927	72,411	53.56	52.43	52.94		
八戸市	93,675	103,718	197,393	52,710	60,776	113,486	40,965	42,942	83,907	56.27	58.60	57.49	21:06	
黒石市														
五所川原市	23,548	27,843	51,391	15,142	18,394	33,536	8,406	9,449	17,855	64.30	66.06	65.26	21:21	21:25
中泊町	5,727	6,488	12,215	3,839	4,767	8,606	1,888	1,721	3,609	67.03	73.47	70.45	20:48	
計	29,275	34,331	63,606	18,981	23,161	42,142	10,294	11,170	21,464	64.84	67.46	66.25		
十和田市	25,605	28,437	54,042	15,327	17,211	32,538	10,278	11,226	21,504	59.86	60.52	60.21	21:27	
三沢市	16,223	17,097	33,320	9,048	8,981	18,029	7,175	8,116	15,291	55.77	52.53	54.11	21:05	
むつ市	25,612	27,732	53,344	15,578	16,757	32,335	10,034	10,975	21,009	60.82	60.42	60.62	20:46	
大間町	2,513	2,601	5,114	1,554	1,783	3,337	959	818	1,777	61.84	68.55	65.25	20:23	
東通村	3,279	3,120	6,399	2,056	2,192	4,248	1,223	928	2,151	62.70	70.26	66.39	21:01	
風間浦村	1,095	1,129	2,224	771	870	1,641	324	259	583	70.41	77.06	73.79	20:24	
佐井村	1,141	1,155	2,296	805	837	1,642	336	318	654	70.55	72.47	71.52	20:12	
計	33,640	35,737	69,377	20,764	22,439	43,203	12,876	13,298	26,174	61.72	62.79	62.27		
つがる市	15,289	17,213	32,502	8,636	9,817	18,453	6,653	7,396	14,049	56.49	57.03	56.77	21:07	
平川市														
大鰯町														
計														
平内町														
今別町														
蓬田村														
外ヶ浜町														
計														

無 票 投 票

無 票 投 票

選挙区名	選挙当日の有権者数		投票者数		棄権者数		投票率(%)		確定	訂正	
	男	女	計	男	女	計	男	女			
											計
西津軽郡											
鱒ヶ沢町	6,233	7,189	13,422	3,276	3,737	7,013	2,957	3,452	52.56	51.98	20:57
深浦町	3,353	3,849	7,202	1,561	1,720	3,281	1,792	2,129	46.56	44.69	21:03
計	9,586	11,038	20,624	4,837	5,457	10,294	4,749	5,581	50.46	49.44	49:91
南津軽郡	6,053	7,198	13,251	2,526	2,781	5,307	3,527	4,417	41.73	38.64	21:07
藤崎町	5,706	6,664	12,370	3,534	4,076	7,610	2,172	2,588	61.93	61.16	20:42
田舎館村	11,759	13,862	25,621	6,060	6,857	12,917	5,699	7,005	51.53	49.47	
計	6,024	6,828	12,852	4,195	5,197	9,392	1,829	1,631	69.64	76.11	21:20
北津軽郡	7,396	8,128	15,524	5,048	5,810	10,858	2,348	2,318	68.25	71.48	20:34
野辺地町	4,267	4,613	8,880	2,555	2,717	5,272	1,712	1,896	59.88	58.90	21:06
七戸町	2,180	2,282	4,462	1,197	1,360	2,557	983	922	54.91	59.60	21:01
六戸町	8,072	8,688	16,760	5,859	6,664	12,523	2,213	2,024	72.58	76.70	20:55
横浜町	5,011	4,428	9,439	3,025	2,957	5,982	1,986	1,471	60.37	66.78	20:57
東北町	9,283	10,060	19,343	5,467	6,091	11,558	3,816	3,969	58.89	60.55	21:46
六ヶ所村	42,233	45,027	87,260	27,346	30,796	58,142	14,887	14,231	64.75	68.39	
おいらせ町	4,991	5,586	10,577	3,248	3,728	6,976	1,743	1,858	65.08	66.74	21:06
計	8,245	9,009	17,254	4,581	5,126	9,707	3,664	3,883	55.56	56.90	20:43
三戸町	2,869	3,101	5,970	1,758	1,858	3,616	1,111	1,243	61.28	59.92	20:25
五戸町	8,484	9,437	17,921	5,221	5,931	11,152	3,263	3,506	61.54	62.85	21:34
田子町	5,883	5,932	11,815	2,568	2,828	5,396	3,315	3,104	43.65	47.67	20:57
南郷村	1,373	1,445	2,818	944	997	1,941	429	448	68.75	69.00	20:32
階上町	31,845	34,510	66,355	18,320	20,468	38,788	13,525	14,042	57.53	59.31	
新郷村	495,229	560,972	1,056,201	280,346	322,536	602,882	214,883	238,436	56.61	57.50	57:08
計											
三戸郡											
計											
上北郡											
計											

無 投 票

2 仮投票に関する調

(仮投票は無し)

3 点字投票に関する調

区分 市町村名	総数	有効	無効	区分 市町村名	総数	有効	無効
青森市	24	24	0	板柳町	0	0	0
弘前市	11	11	0	鶴田町	0	0	0
八戸市	16	16	0	中泊町	0	0	0
黒石市	無	投	票	北津軽郡計	0	0	0
五所川原市	1	1	0	野辺地町	0	0	0
十和田市	2	2	0	七戸町	0	0	0
三沢市	2	2	0	六戸町	0	0	0
むつ市	0	0	0	横浜町	0	0	0
つがる市	1	1	0	東北町	0	0	0
平川市	無	投	票	六ヶ所村	0	0	0
市計	57	57	0	おいらせ町	0	0	0
平内町	無	投	票	上北郡計	0	0	0
今別町	無	投	票	大間町	0	0	0
蓬田村	無	投	票	東通村	0	0	0
外ヶ浜町	無	投	票	風間浦村	0	0	0
東津軽郡計	0	0	0	佐井村	0	0	0
鱒ヶ沢町	無	投	票	下北郡計	0	0	0
深浦町	無	投	票	三戸町	0	0	0
西津軽郡計	0	0	0	五戸町	0	0	0
西目屋村	0	0	0	田子町	0	0	0
中津軽郡計	0	0	0	南部町	0	0	0
藤崎町	0	0	0	階上町	0	0	0
大鰐町	無	投	票	新郷村	0	0	0
田舎館村	0	0	0	三戸郡計	0	0	0
南津軽郡計	0	0	0	町村計	0	0	0
				県計	57	57	0

4 代理投票に関する調

区分 市町村名	期日前投票 所における 代理投票	投票当日投 票所におけ る代理投票	合計	区分 市町村名	期日前投票 所における 代理投票	投票当日投 票所におけ る代理投票	合計
青森市	122	246	368	板柳町	3	13	16
弘前市	96	175	271	鶴田町	4	26	30
八戸市	113	169	282	中泊町	134	58	192
黒石市	無	投票	票	北津軽郡計	141	97	238
五所川原市	203	129	332	野辺地町	33	33	66
十和田市	46	35	81	七戸町	77	55	132
三沢市	10	16	26	六戸町	2	0	2
むつ市	42	85	127	横浜町	1	2	3
つがる市	72	53	125	東北町	99	48	147
平川市	無	投票	票	六ヶ所村	6	10	16
市計	704	908	1,612	おいらせ町	22	26	48
平内町	無	投票	票	上北郡計	240	174	414
今別町	無	投票	票	大間町	13	6	19
蓬田村	無	投票	票	東通村	7	23	30
外ヶ浜町	無	投票	票	風間浦村	1	12	13
東津軽郡計	0	0	0	佐井村	0	4	4
鱒ヶ沢町	無	投票	票	下北郡計	21	45	66
深浦町	無	投票	票	三戸町	8	9	17
西津軽郡計	0	0	0	五戸町	12	17	29
西目屋村	2	2	4	田子町	0	5	5
中津軽郡計	2	2	4	南部町	20	23	43
藤崎町	12	15	27	階上町	2	3	5
大鰯町	無	投票	票	新郷村	1	1	2
田舎館村	1	7	8	三戸郡計	43	58	101
南津軽郡計	13	22	35	町村計	460	398	858
				県計	1,164	1,306	2,470

5 期日前投票に関する調

区分 市町村名	法第48条 の2第1項 第1号該当	法第48条 の2第1項 第2号該当	法第48条 の2第1項 第3号該当	法第48条 の2第1項 第4号該当	法第48条 の2第1項 第5号該当	合計
青森市	6,572	6,349	868	12	90	13,891
弘前市	2,772	3,241	207	0	12	6,232
八戸市	4,867	5,535	283	15	17	10,717
黒石市		無	投	票		
五所川原市	781	2,223	192	0	10	3,206
十和田市	2,529	1,179	194	0	14	3,916
三沢市	1,152	823	33	0	0	2,008
むつ市	3,388	1,342	114	0	31	4,875
つがる市	1,301	431	63	0	10	1,805
平川市		無	投	票		
市計	23,362	21,123	1,954	27	184	46,650
平内町		無	投	票		
今別町		無	投	票		
蓬田村		無	投	票		
外ヶ浜町		無	投	票		
東津軽郡計	0	0	0	0	0	0
鱒ヶ沢町		無	投	票		
深浦町		無	投	票		
西津軽郡計	0	0	0	0	0	0
西目屋村	140	35	9	0	0	184
中津軽郡計	140	35	9	0	0	184
藤崎町	389	95	176	0	0	660
大鰐町		無	投	票		
田舎館村	133	89	11	0	0	233
南津軽郡計	522	184	187	0	0	893
板柳町	214	69	9	0	0	292
鶴田町	273	250	35	0	0	558
中泊町	717	984	144	0	1	1,846
北津軽郡計	1,204	1,303	188	0	1	2,696
野辺地町	534	340	9	0	3	886
七戸町	407	310	157	0	1	875
六戸町	187	123	6	0	2	318
横浜町	210	127	13	0	2	352
東北町	866	209	150	0	2	1,227
六ヶ所村	391	220	13	0	1	625
おいらせ町	600	403	75	0	8	1,086
上北郡計	3,195	1,732	423	0	19	5,369
大間町	538	178	49	0	1	766
東通村	260	57	6	0	0	323
風間浦村	59	124	0	0	0	183
佐井村	125	38	9	0	0	172
下北郡計	982	397	64	0	1	1,444
三戸町	467	167	22	0	0	656
五戸町	342	97	28	0	0	467
田子町	140	71	5	0	2	218
南部町	761	478	76	0	1	1,316
階上町	214	167	2	0	0	383
新郷村	103	8	3	0	1	115
三戸郡計	2,027	988	136	0	4	3,155
町村計	8,070	4,639	1,007	0	25	13,741
県計	31,432	25,762	2,961	27	209	60,391

6 不在者投票に関する調

(1) 不在者投票用紙等の請求及び交付に関する調

(選挙人の属する市町村において不在者投票用紙を交付したもの) ()内は法第49条第2項(郵便等投票)該当者で内書である。

区分 市町村名	投票用紙等の請求						交 付				
	直 接		代 理 人	郵 送	合 計	直 接	郵 送	小 計	交 付 拒 絶	合 計	
	本 人	無									
青森市	3 (0)	1,867 (-)	1,867 (-)	235 (161)	2,105 (161)	1,867	238 (161)	2,105 (161)	0	2,105 (161)	
弘前市	0 (0)	1,428 (-)	1,428 (-)	173 (79)	1,601 (79)	1,428	173 (79)	1,601 (79)	0	1,601 (79)	
八戸市	0 (0)	1,090 (-)	1,090 (-)	214 (70)	1,304 (70)	1,088	216 (70)	1,304 (70)	0	1,304 (70)	
黒石市		無		投	票						
五所川原市	14 (8)	405 (-)	405 (-)	87 (10)	506 (18)	265	241 (18)	506 (18)	0	506 (18)	
十和田市	1 (0)	563 (-)	563 (-)	36 (13)	600 (13)	550	50 (13)	600 (13)	0	600 (13)	
三沢市	10 (0)	70 (-)	70 (-)	171 (14)	251 (14)	1	250 (14)	251 (14)	0	251 (14)	
むつ市	40 (39)	229 (-)	229 (-)	389 (0)	658 (39)	107	551 (39)	658 (39)	0	658 (39)	
つがる市	0 (0)	318 (-)	318 (-)	9 (9)	327 (9)	160	167 (9)	327 (9)	0	327 (9)	
平川市		無		投	票						
市 計	68 (47)	5,970 (-)	5,970 (-)	1,314 (356)	7,352 (403)	5,466	1,886 (403)	7,352 (403)	0	7,352 (403)	
平内町		無		投	票						
今別町		無		投	票						
蓬田村		無		投	票						
外ヶ浜町		無		投	票						
東津軽郡計	0 (0)	0 (-)	0 (-)	0 (0)	0 (0)	0	0 (0)	0 (0)	0	0 (0)	
鱒ヶ沢町		無		投	票						
深浦町		無		投	票						
西津軽郡計	0 (0)	0 (-)	0 (-)	0 (0)	0 (0)	0	0 (0)	0 (0)	0	0 (0)	
西目屋村	0 (0)	0 (-)	0 (-)	5 (1)	5 (1)	0	5 (1)	5 (1)	0	5 (1)	
中津軽郡計	0 (0)	0 (-)	0 (-)	5 (1)	5 (1)	0	5 (1)	5 (1)	0	5 (1)	
藤崎町	0 (0)	7 (-)	7 (-)	69 (6)	76 (6)	0	76 (6)	76 (6)	0	76 (6)	
大鰐町		無		投	票						
田舎館村	4 (4)	0 (-)	0 (-)	31 (0)	35 (4)	0	35 (4)	35 (4)	0	35 (4)	
南津軽郡計	4 (4)	7 (-)	7 (-)	100 (6)	111 (10)	0	111 (10)	111 (10)	0	111 (10)	

区分 市町村名	投票用紙等の請求										交			付 合計
	直		接		郵送	合計	直接	郵送	小計	交付拒絶				
	本	人	代理人	代理人										
板柳町	1 (1)	35 (-)	34 (0)	70 (1)	35 (1)	70 (1)	35 (1)	70 (1)	0	70 (1)				
鶴田町	0 (0)	13 (-)	17 (0)	30 (0)	13 (0)	30 (0)	13 (0)	30 (0)	0	30 (0)				
中泊町	73 (4)	123 (-)	4 (0)	200 (4)	0	200 (4)	0	200 (4)	0	200 (4)				
北津堅郡計	74 (5)	171 (-)	55 (0)	300 (5)	48	300 (5)	48	300 (5)	0	300 (5)				
野辺地町	7 (0)	127 (-)	4 (4)	138 (4)	134	138 (4)	134	138 (4)	0	138 (4)				
七戸町	2 (2)	107 (-)	37 (0)	146 (2)	107	146 (2)	107	146 (2)	0	146 (2)				
六戸町	2 (0)	82 (-)	1 (1)	85 (1)	84	85 (1)	84	85 (1)	0	85 (1)				
横浜町	0 (0)	18 (-)	20 (0)	38 (0)	18	38 (0)	18	38 (0)	0	38 (0)				
東北町	4 (2)	170 (-)	0 (0)	174 (2)	22	174 (2)	22	174 (2)	0	174 (2)				
六ヶ所村	5 (0)	47 (-)	11 (0)	63 (0)	0	63 (0)	0	63 (0)	0	63 (0)				
おいらせ町	13 (3)	7 (-)	84 (6)	104 (9)	0	104 (9)	0	104 (9)	0	104 (9)				
上北郡計	33 (7)	558 (-)	157 (11)	748 (18)	365	748 (18)	365	748 (18)	0	748 (18)				
大間町	1 (1)	9 (-)	16 (0)	26 (1)	0	26 (1)	0	26 (1)	0	26 (1)				
東通村	12 (0)	16 (-)	0 (0)	28 (0)	0	28 (0)	0	28 (0)	0	28 (0)				
風間浦村	14 (0)	0 (-)	12 (0)	26 (0)	0	26 (0)	0	26 (0)	0	26 (0)				
佐井村	0 (0)	0 (-)	8 (1)	8 (1)	0	8 (1)	0	8 (1)	0	8 (1)				
下北郡計	27 (1)	25 (-)	36 (1)	88 (2)	0	88 (2)	0	88 (2)	0	88 (2)				
三戸町	0 (0)	20 (-)	25 (1)	45 (1)	21	45 (1)	21	45 (1)	0	45 (1)				
五戸町	6 (2)	13 (-)	55 (0)	74 (2)	12	74 (2)	12	74 (2)	0	74 (2)				
田子町	2 (0)	12 (-)	1 (1)	15 (1)	4	15 (1)	4	15 (1)	0	15 (1)				
南部町	3 (3)	0 (-)	76 (1)	79 (4)	0	79 (4)	0	79 (4)	0	79 (4)				
階上町	2 (2)	18 (-)	42 (0)	62 (2)	0	62 (2)	0	62 (2)	0	62 (2)				
新郷村	1 (1)	0 (-)	13 (0)	14 (1)	0	14 (1)	0	14 (1)	0	14 (1)				
三戸郡計	14 (8)	63 (-)	212 (3)	289 (11)	37	289 (11)	37	289 (11)	0	289 (11)				
町村計	152 (25)	824 (-)	565 (22)	1,541 (47)	450	1,541 (47)	450	1,541 (47)	0	1,541 (47)				
合計	220 (72)	6,794 (-)	1,879 (378)	8,893 (450)	5,916	8,893 (450)	5,916	8,893 (450)	0	8,893 (450)				

(2) 不在者投票の事由に関する調

区分 市町村名	48条の2 第1項 1号該当	48条の2 第1項 2号該当	48条の2 第1項 3号該当	48条の2 第1項 4号該当	48条の2 第1項 5号該当	法49条 第2項 該	法49条 第4項 該	合 計
青森市	65	8	1,871	1	4	156	0	2,105
弘前市	58	12	1,420	0	24	76	0	1,590
八戸市	40	19	1,141	1	8	68	0	1,277
黒石市		無	投	票				
五所川原市	48	0	397	0	15	17	0	477
十和田市	6	0	570	0	0	13	0	589
三沢市	64	2	147	0	0	13	5	231
むつ市	233	136	220	0	3	39	1	632
つがる市	89	0	206	0	2	9	0	306
平川市		無	投	票				
市計	603	177	5,972	2	56	391	6	7,207
平内町		無	投	票				
今別町		無	投	票				
蓬田村		無	投	票				
外ヶ浜町		無	投	票				
東津軽郡計	0	0	0	0	0	0	0	0
鱒ヶ沢町		無	投	票				
深浦町		無	投	票				
西津軽郡計	0	0	0	0	0	0	0	0
西目屋村	0	0	4	0	0	1	0	5
中津軽郡計	0	0	4	0	0	1	0	5
藤崎町	1	0	69	0	0	6	0	76
大鰐町		無	投	票				
田舎館村	0	0	31	0	0	4	0	35
南津軽郡計	1	0	100	0	0	10	0	111
板柳町	0	0	69	0	0	1	0	70
鶴田町	1	0	30	0	0	0	0	31
中泊町	0	0	123	0	73	4	0	200
北津軽郡計	1	0	222	0	73	5	0	301
野辺地町	7	0	126	0	0	4	0	137
七戸町	6	0	138	0	0	2	0	146
六戸町	1	1	81	0	1	1	0	85
横浜町	2	0	35	0	1	0	0	38
東北町	35	1	136	0	0	0	2	174
六ヶ所村	0	47	16	0	0	0	0	63
おいらせ町	5	1	79	0	3	9	1	98
上北郡計	56	50	611	0	5	16	3	741
大間町	6	0	16	0	0	0	0	22
東通村	4	8	16	0	0	0	0	28
風間浦村	10	1	12	0	0	0	0	23
佐井村	0	0	7	0	0	1	0	8
下北郡計	20	9	51	0	0	1	0	81
三戸町	0	0	40	0	0	1	0	41
五戸町	2	2	60	0	2	2	0	68
田子町	2	0	12	0	0	1	0	15
南部町	0	0	75	0	0	4	0	79
階上町	2	0	50	0	0	2	0	54
新郷村	0	0	13	0	0	1	0	14
三戸郡計	6	2	250	0	2	11	0	271
町村計	84	61	1,238	0	80	44	3	1,510
合計	687	238	7,210	2	136	435	9	8,717

(3) 不在者投票の受理、不受理に関する調

区分 市町村名	投票管理者において 受理と決定し、かつ 拒否の決定をしなかつたもの	投票管理者において不受理又は 拒否と決定したもの			合計
		開票管理者において 受理と決定したもの	開票管理者において 不受理と決定したもの	計	
青森市	2,105	0	0	0	2,105
弘前市	1,590	0	0	0	1,590
八戸市	1,277	0	0	0	1,277
黒石市		無	投	票	
五所川原市	477	0	0	0	477
十和田市	589	0	0	0	589
三沢市	231	0	0	0	231
むつ市	629	0	3	3	632
つがる市	305	1	0	1	306
平川市		無	投	票	
市計	7,203	1	3	4	7,207
平内町		無	投	票	
今別町		無	投	票	
蓬田村		無	投	票	
外ヶ浜町		無	投	票	
東津軽郡計	0	0	0	0	0
鱒ヶ沢町		無	投	票	
深浦町		無	投	票	
西津軽郡計	0	0	0	0	0
西目屋村	5	0	0	0	5
中津軽郡計	5	0	0	0	5
藤崎町	76	0	0	0	76
大鰐町		無	投	票	
田舎館村	35	0	0	0	35
南津軽郡計	111	0	0	0	111
板柳町	70	0	0	0	70
鶴田町	31	0	0	0	31
中泊町	200	0	0	0	200
北津軽郡計	301	0	0	0	301
野辺地町	137	0	0	0	137
七戸町	146	0	0	0	146
六戸町	85	0	0	0	85
横浜町	38	0	0	0	38
東北町	174	0	0	0	174
六ヶ所村	63	0	0	0	63
おいらせ町	95	3	0	3	98
上北郡計	738	3	0	3	741
大間町	22	0	0	0	22
東通村	28	0	0	0	28
風間浦村	23	0	0	0	23
佐井村	8	0	0	0	8
下北郡計	81	0	0	0	81
三戸町	41	0	0	0	41
五戸町	68	0	0	0	68
田子町	15	0	0	0	15
南部町	79	0	0	0	79
階上町	54	0	0	0	54
新郷村	14	0	0	0	14
三戸郡計	271	0	0	0	271
町村計	1,507	3	0	3	1,510
合計	8,710	4	3	7	8,717

(4) 不在者投票管理者別不在者投票に関する調

区分	選挙人の属する市町村の選管委員長に対してなしたものの	選挙人が所在・居住する地の市町村の選管委員長に対してなしたものの	船長に対してなしたものの	病院院長等に対してなしたものの	刑事施設の長、警察留置場の留置業務管理者に対してなしたものの	少年院の長又は婦人補導員の長に対してなしたものの	特定国外派遣組織の長に対してなしたものの	合計
市町村名								
青森市	3	79	0	1,860	7	0	0	1,949
弘前市	0	30	0	1,482	2	0	0	1,514
八戸市	0	69	1	1,134	5	0	0	1,209
黒石市		無		投		票		
五所川原市	0	63	0	397	0	0	0	460
十和田市	0	6	0	570	0	0	0	576
三沢市	1	65	0	147	0	0	5	218
むつ市	1	177	158	255	1	0	1	593
つがる市	0	91	0	206	0	0	0	297
平川市		無		投		票		
市計	5	580	159	6,051	15	0	6	6,816
平内町		無		投		票		
今別町		無		投		票		
蓬田村		無		投		票		
外ヶ浜町		無		投		票		
東津軽郡計	0	0	0	0	0	0	0	0
鱒ヶ沢町		無		投		票		
深浦町		無		投		票		
西津軽郡計	0	0	0	0	0	0	0	0
西目屋村	0	0	0	4	0	0	0	4
中津軽郡計	0	0	0	4	0	0	0	4
藤崎町	0	1	0	69	0	0	0	70
大鰐町		無		投		票		
田舎館村	0	0	0	31	0	0	0	31
南津軽郡計	0	1	0	100	0	0	0	101
板柳町	0	0	0	69	0	0	0	69
鶴田町	0	1	0	30	0	0	0	31
中泊町	0	73	0	123	0	0	0	196
北津軽郡計	0	74	0	222	0	0	0	296
野辺地町	0	6	0	126	1	0	0	133
七戸町	0	6	0	138	0	0	0	144
六戸町	1	1	0	82	0	0	0	84
横浜町	0	3	0	35	0	0	0	38
東北町	0	37	0	135	0	0	2	174
六ヶ所村	0	5	0	58	0	0	0	63
おいらせ町	0	9	0	79	0	0	1	89
上北郡計	1	67	0	653	1	0	3	725
大間町	0	6	0	15	1	0	0	22
東通村	0	12	0	16	0	0	0	28
風間浦村	0	11	0	12	0	0	0	23
佐井村	0	0	0	7	0	0	0	7
下北郡計	0	29	0	50	1	0	0	80
三戸町	0	0	0	40	0	0	0	40
五戸町	0	4	0	62	0	0	0	66
田子町	2	0	0	12	0	0	0	14
南部町	0	0	0	75	0	0	0	75
階上町	0	2	0	50	0	0	0	52
新郷村	0	0	0	13	0	0	0	13
三戸郡計	2	6	0	252	0	0	0	260
町村計	3	177	0	1,281	2	0	3	1,466
合計	8	757	159	7,332	17	0	9	8,282

7 中間推定投票率に関する調

(単位：%)

区 分	10時00分	11時00分	13時00分	16時00分	18時00分	19時00分	確 定
男	15.41	20.67	28.07	37.78	44.57	48.26	56.61
女	14.03	19.79	28.06	38.38	45.50	48.97	57.50
計	14.68	20.20	28.06	38.10	45.06	48.64	57.08
(参 考) 前回(平成15年4月13日)の中間推定投票率							
男	15.83	21.40	29.31	39.68	47.61	51.70	58.29
女	14.26	20.45	28.97	40.38	48.87	52.94	59.63
計	15.00	20.90	29.13	40.05	48.28	52.36	59.00

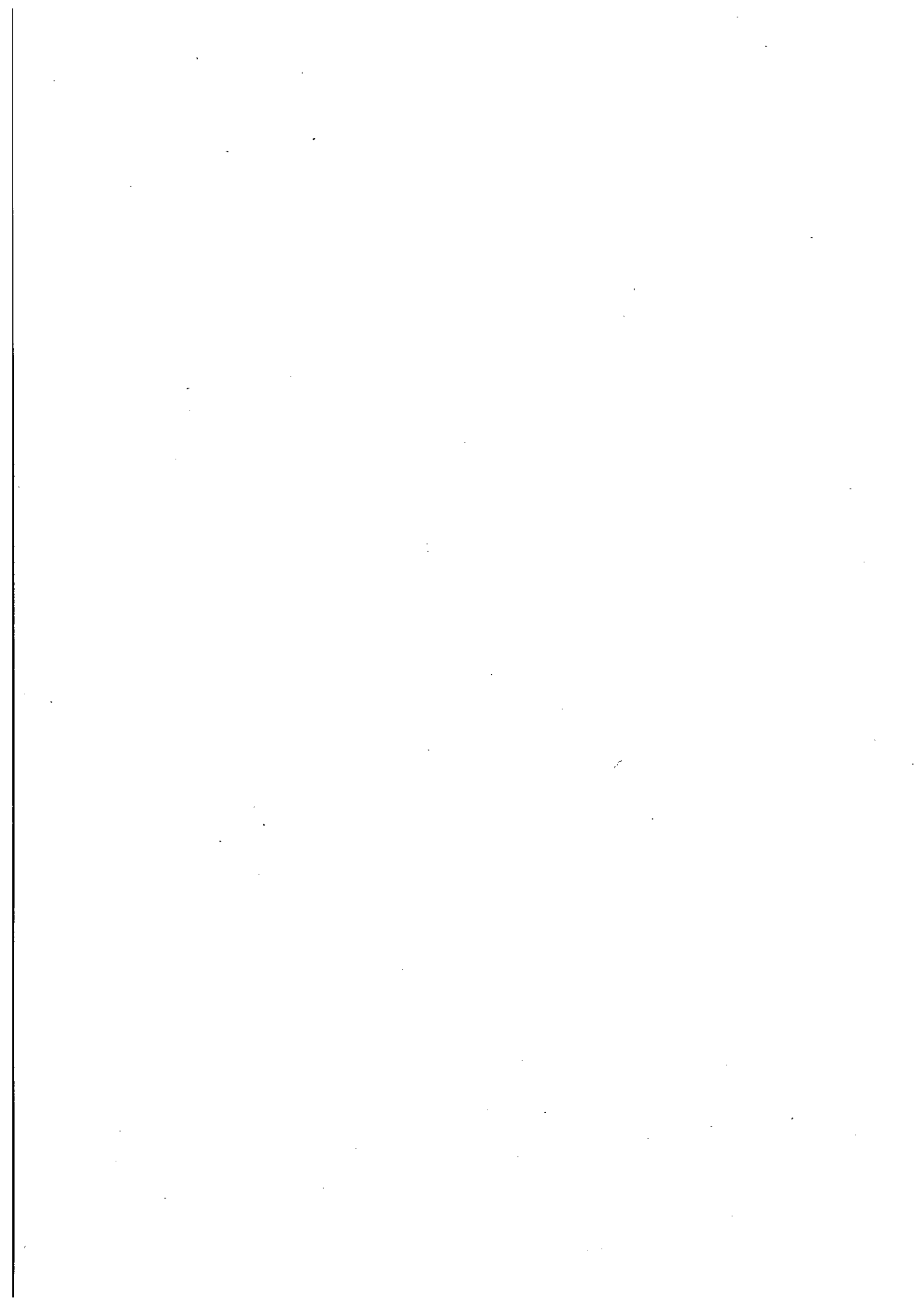

III 開

票

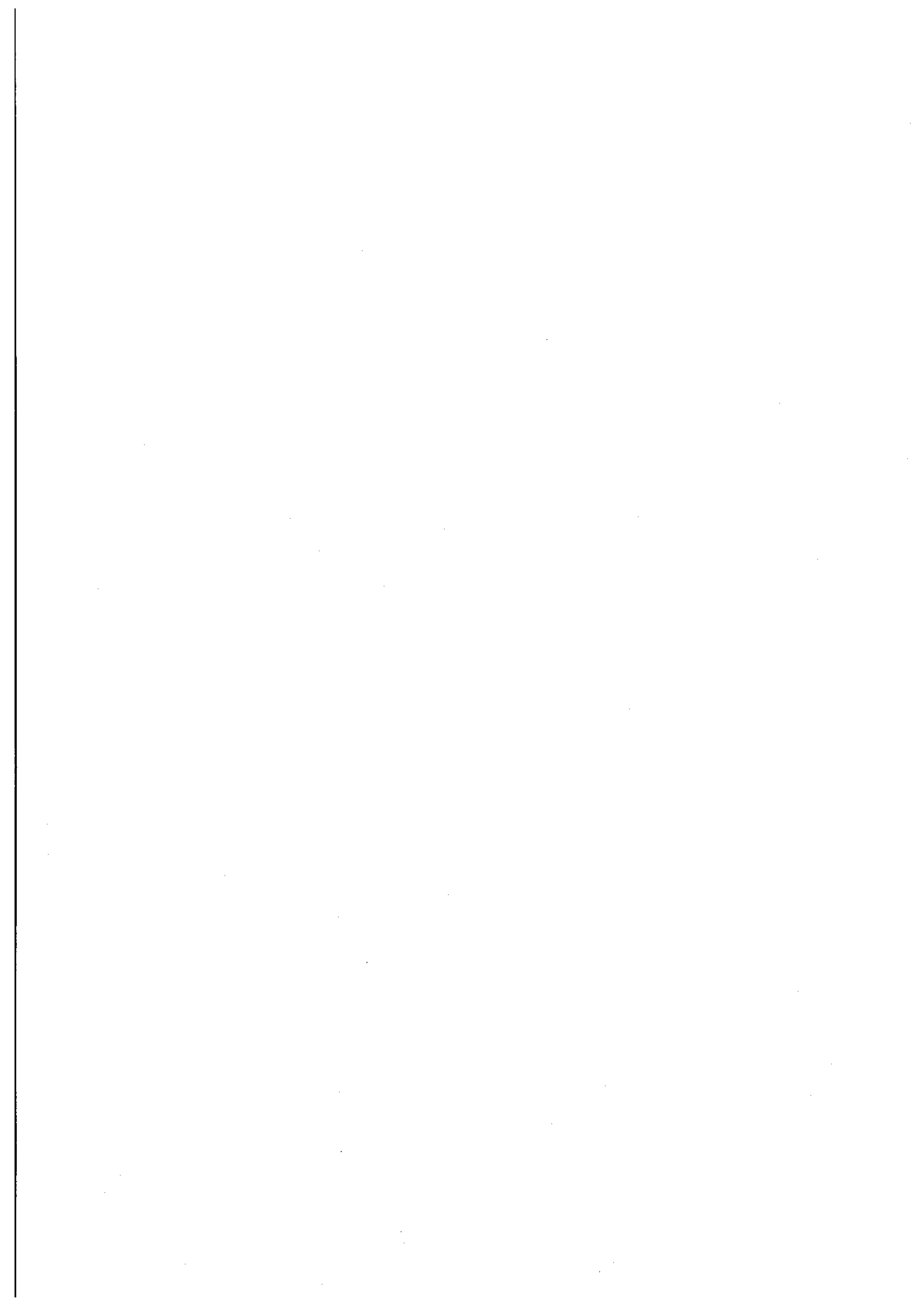

1 開票に関する調

選挙区	市 町 村 名	投票総数	内訳		無効投票率 (%)	備考			
			有効投票数	無効投票数		不受理	持帰り	その他	按分切捨て
東津軽郡	平内町								
	今別町								
	蓬田町								
	外ヶ浜町								
	計								
西津軽郡	鯺ヶ沢町								
	深浦町								
	計								
南津軽郡	藤崎町	7,013	6,808	205	2.92	0	0	0	0
	田舎館村	3,281	3,192	89	2.71	0	0	0	0
	計	10,294	10,000	294	2.86	0	0	0	0
北津軽郡	板柳町	5,307	5,174	133	2.51	0	0	0	0
	鶴田町	7,610	7,520	90	1.18	0	0	0	0
	計	12,917	12,694	223	1.73	0	0	0	0
上北郡	野辺地町	9,392	9,331	61	0.65	0	0	0	0
	七戸町	10,858	10,713	145	1.34	0	0	0	0
	六戸町	5,272	5,199	73	1.38	0	0	0	0
	横浜町	2,557	2,502	55	2.15	0	0	0	0
	東北町	12,523	12,412	111	0.89	0	0	0	0
	六ヶ所村	5,982	5,907	75	1.25	0	0	0	0
	おいらせ町	11,558	11,425	133	1.15	0	0	0	0
	計	58,142	57,489	653	1.12	0	0	0	0
三戸郡	三戸町	6,976	6,915	61	0.87	0	0	0	0
	五戸町	9,707	9,625	82	0.84	0	0	0	0
	田子町	3,616	3,574	42	1.16	0	0	0	0
	南部町	11,152	11,072	80	0.72	0	0	0	0
	階上町	5,396	5,273	123	2.28	0	0	0	0
	新郷村	1,941	1,930	11	0.57	0	0	0	0
	計	38,788	38,389	399	1.03	0	0	0	0
青森市	森市	133,421	132,493	928	0.70	0	2	0	0.001
弘前市	弘前市	80,487	79,530	957	1.19	0	0	0	0.001
	西目屋村	980	975	5	0.51	0	0	0	0.001
	計	81,467	80,505	962	1.18	0	0	0	0.002
八戸市	八戸市	113,427	112,642	785	0.69	0	59	0	0
黒石市	黒石市								
五所川原市	五所川原市	33,535	33,260	275	0.82	0	1	0	0
	中泊町	8,606	8,555	51	0.59	0	0	0	0
	計	42,141	41,815	326	0.77	0	1	0	0
十和田市	十和田市	32,538	32,303	235	0.72	0	0	0	0
三沢市	三沢市	18,028	17,533	495	2.75	0	1	0	0
むつ市	むつ市	32,332	31,928	404	1.25	3	0	0	0
	大間町	3,337	3,305	32	0.96	0	0	0	0
	東通村	4,248	4,214	34	0.80	0	0	0	0
	風間浦村	1,641	1,623	18	1.10	0	0	0	0
	佐井村	1,642	1,620	22	1.34	0	0	0	0
	計	43,200	42,690	510	1.18	3	0	0	0
つがる市	つがる市	18,453	18,206	247	1.34	0	0	0	0
平川市	平川市								
	大鰐町								
	計								
県	計	602,816	596,759	6,057	1.00	3	63	0	0.003

2 候補者別得票に関する調

東津軽郡選挙区 (定数1)									
順位	市町村\候補者	神山 久志						計	訂正
	平内町								
	今別町								
	蓬田村								
	外ヶ浜町								
	計								
		無投票							

西津軽郡選挙区 (定数1)									
順位	市町村\候補者	工藤 兼光						計	訂正
	鯨ヶ沢町								
	深浦町								
	計								
		無投票							

南津軽郡選挙区 (定数1)									
順位	市町村\候補者	成田 文雄	阿部 広悦					計	訂正
	藤崎町	1,615	5,193					6,808	21.56
	田舎館村	1,061	2,131					3,192	21.55
	計	2,676	7,324					10,000	

北津軽郡選挙区 (定数1)									
順位	市町村\候補者	相川 正光	つしま 誠二					計	訂正
	板柳町	3,507	1,667					5,174	21.52
	鶴田町	6,375	1,145					7,520	22.02
	計	9,882	2,812					12,694	

上北郡選挙区 (定数4)

順位	3	4	7	2	5	1	6	計	確定	訂正
市町村\候補者	斗賀 寿一	工藤 のりやす	北山 明	三村 輝文	蛭沢 正勝	なかや 純逸	吉田 豊			
野辺地町	578	340	201	154	338	7,571	149	9,331	22:40	
七戸町	1,932	5,258	549	439	1,391	285	859	10,713	23:44	
六戸町	705	691	187	2,173	699	210	534	5,199	22:06	
横浜町	333	419	132	94	301	1,066	157	2,502	22:23	
東北町	4,416	1,336	522	355	3,444	269	2,070	12,412	22:56	
六ヶ所村	1,164	1,131	158	511	711	1,624	608	5,907	21:56	
おいらせ町	1,269	549	475	7,552	767	268	545	11,425	22:32	
計	10,397	9,724	2,224	11,278	7,651	11,293	4,922	57,489		

三戸郡選挙区 (定数3)

順位	4	1	2	3	計	確定	訂正
市町村\候補者	さわだ 恵	夏堀 こういち	北 紀一	松尾 和彦			
三戸町	2,983	135	134	3,663	6,915	22:21	
五戸町	1,034	1,070	7,131	390	9,625	22:27	
田子町	1,677	368	239	1,290	3,574	22:07	
南部町	1,687	6,644	807	1,934	11,072	23:00	
階上町	896	2,321	621	1,435	5,273	22:19	
新郷村	448	264	976	242	1,930	21:33	
計	8,725	10,802	9,908	8,954	38,389		

青森市選挙区 (定数10)

順位	12	3	9	10	2	13	1	計	確定	訂正
市町村\候補者	藤本 克泰	いぶき 信一	一戸 ふみお	奈良岡 かつや	鹿内 ひろし	三上 剛	高橋 修一			
青森市	6,910,000	12,311,000	8,699,000	7,630,000	12,811,000	5,637,000	14,157,000			
市町村\候補者	森内 之保留	こむら 一雄	太田 定昭	山谷 清文	渋谷 てつかず	すわ 益一	山内 和夫			
青森市	11,502,000	9,379,903	2,594,000	7,539,000	10,155,000	11,795,000	11,373,096	132,492,999	23:30	

弘前市選挙区 (定数6)									
順位	1	5	2	7	6	4	3		
市町村\候補者	川村 さとる	山内 たかし	おかもと 行人	成田 善一	西谷 きよし	三上 たかお	安藤 はるみ		
弘前市	13,545,000	10,116,000	12,380,000	9,000,000	9,773,787	11,003,000	11,347,000		
西目屋村	142,000	191,000	306,000	87,000	93,877	113,000	36,000		
計	13,687,000	10,307,000	12,686,000	9,087,000	9,867,664	11,116,000	11,383,000		
順位	8								
市町村\候補者	西谷 美智子								
弘前市	2,365,212								
西目屋村	6,122								
計	2,371,334								
計	79,529,999	確定	訂正						
	974,999	21:14							
	80,504,998								

八戸市選挙区 (定数8)							
順位	2	9	1	3	5	4	7
市町村\候補者	滝沢 もとめ	工藤 ともゆき	中村 寿文	はたけやま敏一	たなぶ さだお	くまがい 雄一	山田 さとる
八戸市	12,346	7,297	17,561	10,828	10,139	10,198	8,778
順位	12	6	10	11	8		
市町村\候補者	たばた 文明	山内 正孝	藤川 友信	中山 安弘	しみず 悦郎		
八戸市	4,582	9,256	7,054	6,760	7,843		
計	112,642	確定	訂正				
	0:26						

黒石市選挙区 (定数1)	
順位	
市町村\候補者	高樋 憲
黒石市	無投票
計	確定
	訂正

五所川原市選挙区 (定数3)					
順位	2	3	1	4	
市町村\候補者	成田 一憲	今 博	櫛引 ユキ子	寺田 達也	
五所川原市	5,407	9,122	10,895	7,836	
中泊町	6,048	937	1,053	517	
計	11,455	10,059	11,948	8,353	
計	33,260	確定	訂正		
	8,555	21:51			
	41,815				

十和田市選挙区 (定数2)			
順位	1	3	2
市町村\候補者	田中 順造	中村 友信	丸井 ゆたか
十和田市	11,535	9,520	11,248
計	32,303	確定	訂正
	22:37		

三沢市選挙区 (定数1)			
順位	1	2	
市町村\候補者	小松山よしのり	藤田 光彦	
三沢市	14,097	3,436	
			計 17,533
			確定 22:33
			訂正

むつ市選挙区 (定数3)					
順位	4	2	3	1	
市町村\候補者	新保 英治	菊池 健治	おおみ 光男	越前 陽悦	
むつ市	6,534	9,454	4,655	11,285	
大間町	361	365	2,209	370	
東通村	572	1,994	636	1,012	
風間浦村	575	317	581	150	
佐井村	502	326	493	299	
計	8,544	12,456	8,574	13,116	
					計 31,928
					確定 23:47
					計 3,305
					確定 21:13
					計 4,214
					確定 21:48
					計 1,623
					確定 21:20
					計 1,620
					確定 21:32
					計 42,690
					確定
					訂正

つがる市選挙区 (定数1)			
順位	2	1	
市町村\候補者	長谷川 榮子	三橋 一三	
つがる市	5,054	13,152	
			計 18,206
			確定 22:58
			訂正

平川市選挙区 (定数2)			
順位	中村 ひろし	ながお 忠行	
市町村\候補者	中村 ひろし	ながお 忠行	
平川市			
大鰐町			
計			
			計
			確定
			訂正

3 無効投票に関する調

選挙区	区分	所定の用紙を用いないもの	候補者でない者又は候補者となることのできない者の氏名を記載したもの	2人以上の候補者の氏名を記載したもの	被選挙権のない候補者の氏名を記載したもの	候補者のほかに、他事を記載したもの	候補者の氏名を自書しないもの	候補者の何人かを記載したかを確認し難いもの	白紙投票	単に雑事を記載したもの	単に記号、符号を記載したもの	計	
	市町村名												
東	津軽郡	無 投 票											
西	津軽郡	無 投 票											
南	藤崎町		11	1					12	117	40	24	205
	田舎館村		7	2					3	49	19	9	89
	計		18	3					15	166	59	33	294
北	板柳町		10						6	84	22	11	133
	鶴田町		20	1						46	16	7	90
	計		30	1					6	130	38	18	223
上	野辺地町		11	1		2			2	27	8	10	61
	七戸町		21	2					12	80	24	6	145
	六戸町		15			2			2	32	20	2	73
	横浜町		30							17	8		55
	東北町		17			1			3	53	12	25	111
	六ヶ所村		30							31	10	4	75
	おいらせ町		24	3			2		7	68	22	7	133
計		148	6		7			26	308	104	54	653	
三	三戸町		13			2				28	15	3	61
	五戸町		15	1						42	15	9	82
	田子町		9					4	16	8	5	42	
	南部町		13	4		1			39	7	16	80	
	階上町		24	2				5	57	15	20	123	
	新郷村								6	2	3	11	
計		74	7		3			9	188	62	56	399	
青	森市		109	2		13		54	491	162	97	928	
弘	弘前市		79			5		106	524	143	100	957	
	西目屋村							2	1	2		5	
	計		79			5		108	525	145	100	962	
八	戸市		94	2		13		67	456	97	56	785	
黒	石市	無 投 票											
五	五所川原市		34			6		15	117	51	52	275	
	中泊町		7						21	11	12	51	
	計		41			6		15	138	62	64	326	
十	和田市		41	5		3		6	103	51	26	235	
三	沢市		72	7		3			276	91	46	495	
む	むつ市	1	24			1		4	223	94	57	404	
	大間町		10			1			17	3	1	32	
	東通村		11			1			15	7		34	
	風間浦村		5						6	7		18	
	佐井村		2			1		1	11	4	3	22	
計	1	52			4		5	272	115	61	510		
つ	がる市		20			9		18	105	53	42	247	
平	川市	無 投 票											
県	計	1	778	33		66		329	3,158	1,039	653	6,057	

IV 選挙運動に関する支出金額の
制限に関する調

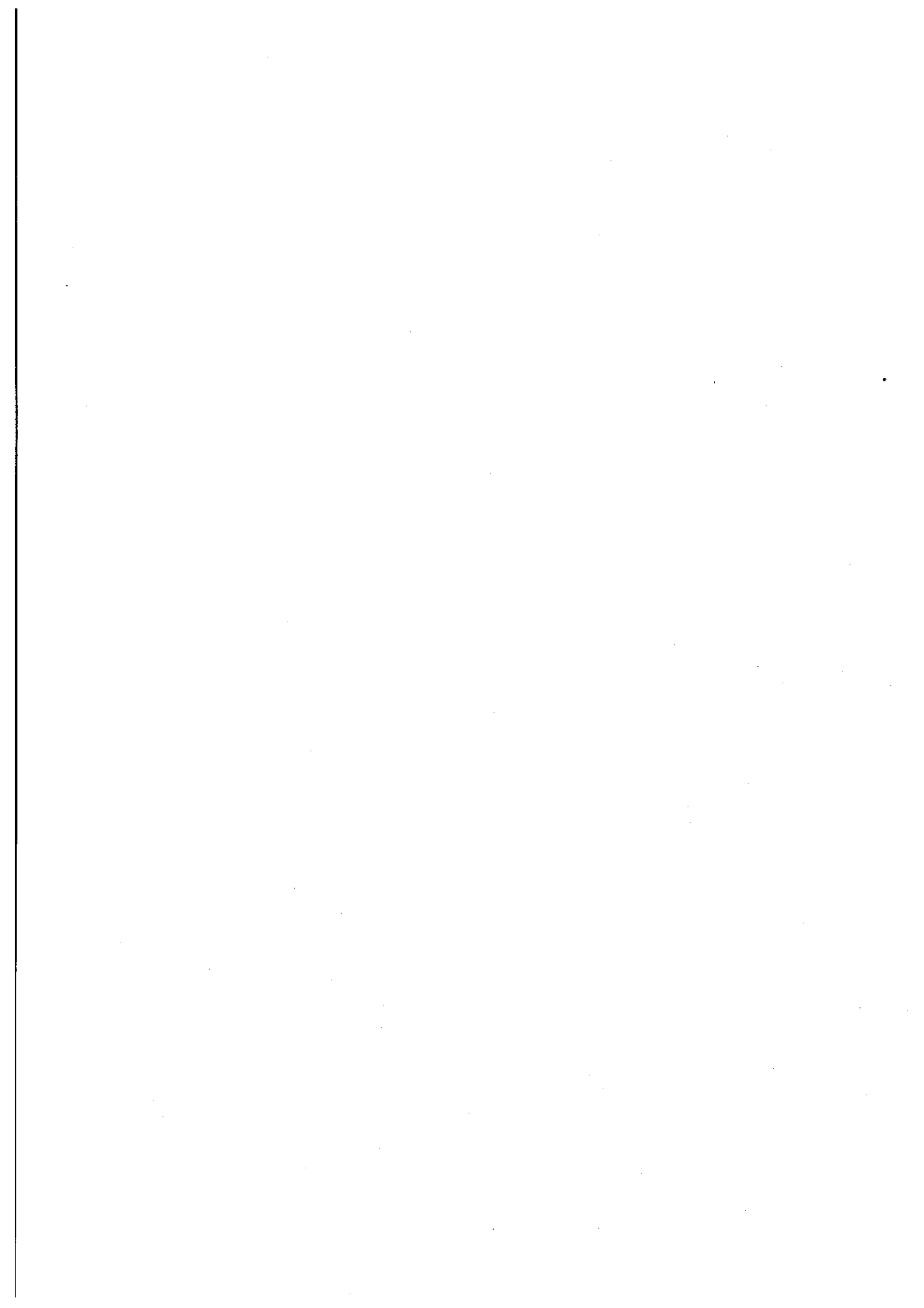

選挙運動に関する支出金額の制限に関する調

選挙区名	制限額 (法定選挙運動費用)
東津軽郡選挙区	6,008,200 円
西津軽郡選挙区	5,603,000 円
南津軽郡選挙区	5,631,800 円
北津軽郡選挙区	6,039,500 円
上北郡選挙区	5,728,900 円
三戸郡選挙区	5,755,200 円
青森市選挙区	6,019,400 円
弘前市選挙区	6,055,600 円
八戸市選挙区	5,965,700 円
黒石市選挙区	6,513,500 円
五所川原市選挙区	5,675,700 円
十和田市選挙区	6,188,900 円
三沢市選挙区	6,726,000 円
むつ市選挙区	5,843,600 円
つがる市選挙区	6,618,800 円
平川市選挙区	5,542,900 円

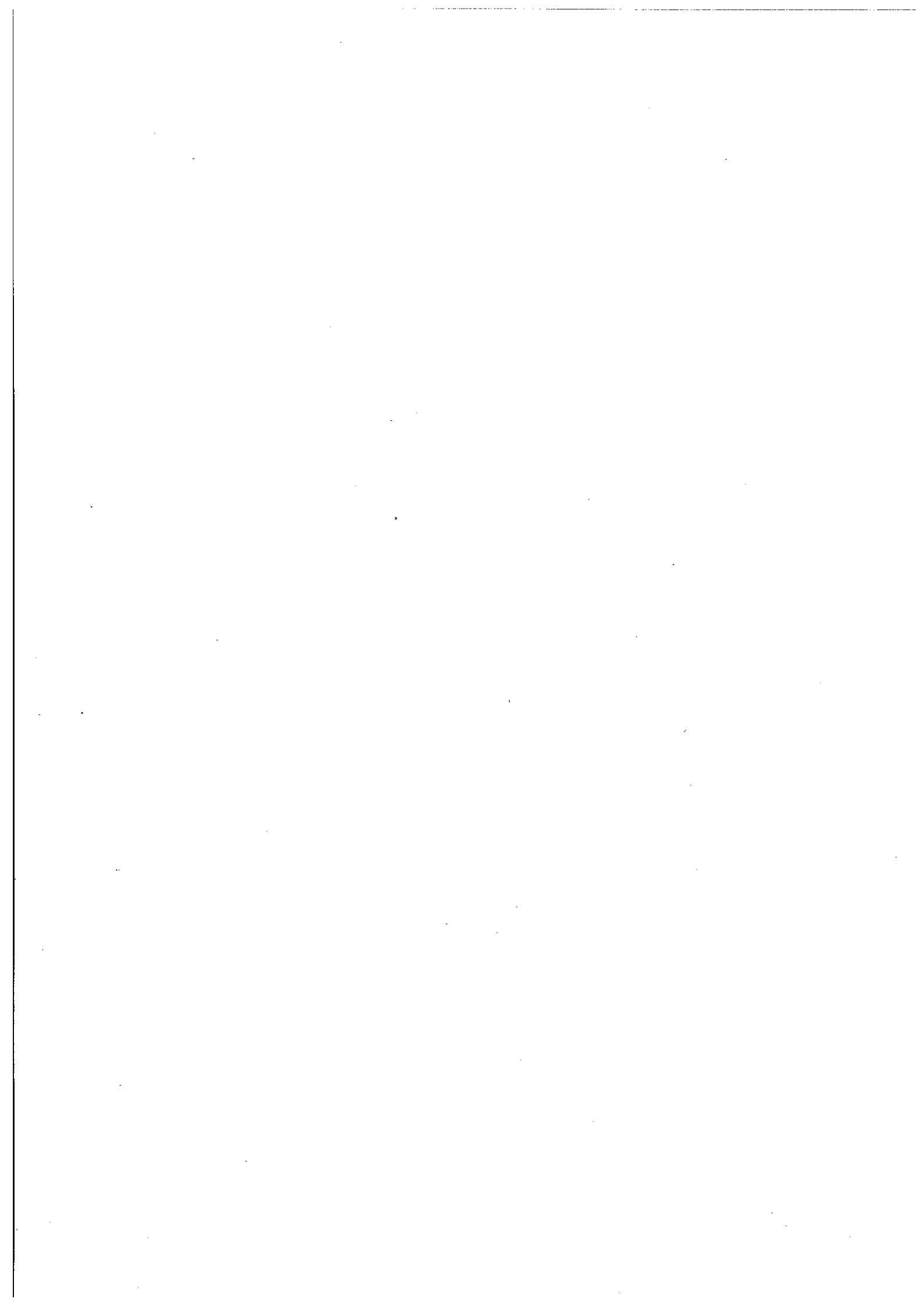

V 参 考 资 料

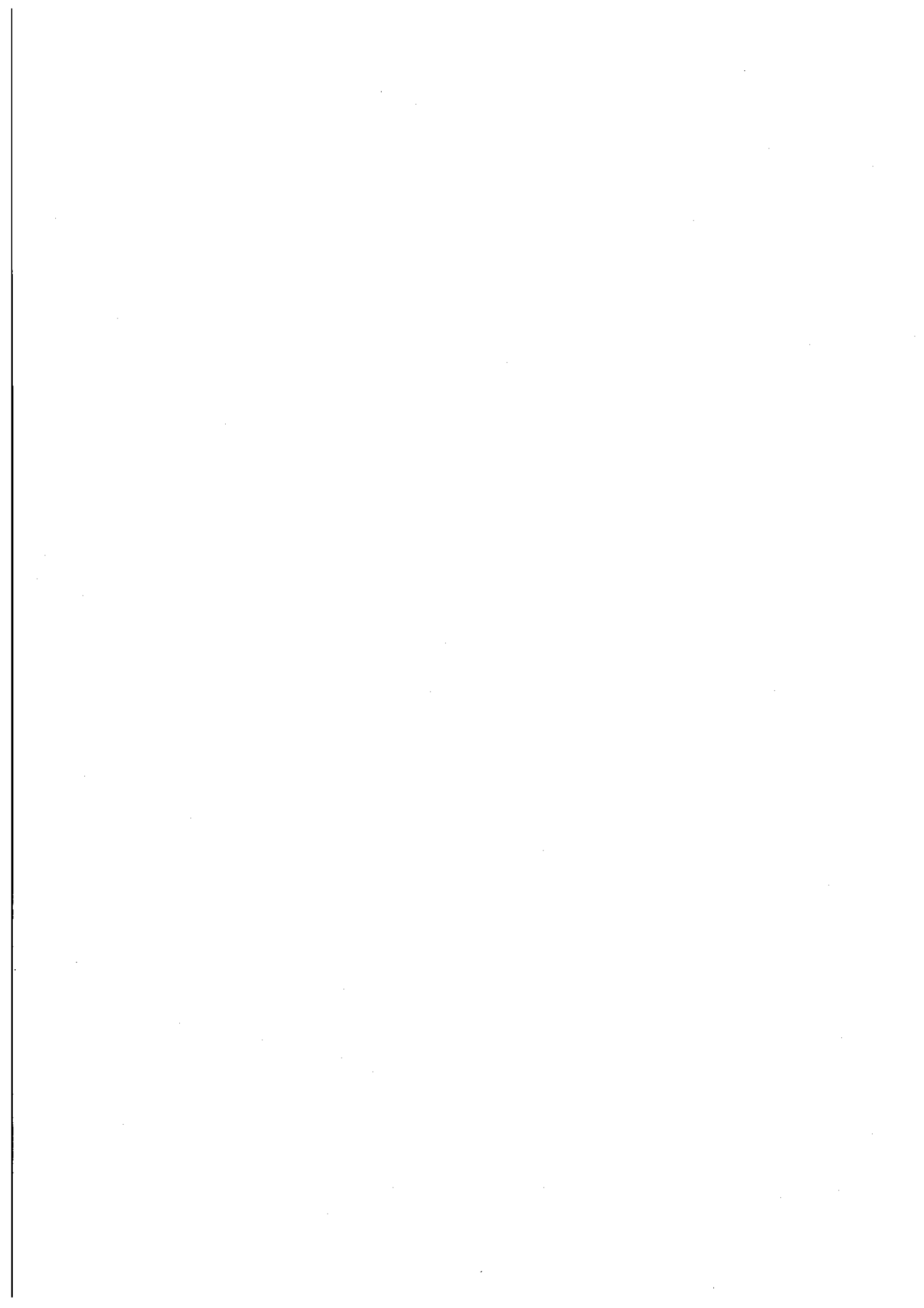

1 青森県議会議員一般選挙主要事務日程表

月	日	曜	選挙期日前後	告示期日前後	県 委 員 会							市町村委員会		
					事 務 内 容	担 当 区 分								
						選挙 G	総行政 ・G	財政 G	理財 G	税 G	地域 政策 G		合併 推進 G	
1	16	火	前 82	前 73	1 市町村委員会に対する照会 (1) 選挙長及び同職務代理者 (2) 個人演説会を開催することのできる施設 (3) ポスター掲示場数 (4) 投票所開閉時刻の変更 (5) 不在者投票時間の変更 (6) 指定投票区の指定 2 諸会議資料及び印刷物の作成 3 投票用紙等の発注準備 4 候補者交付物品及び届出書等の作成 5 政治活動用交付物品及び諸用紙類の作成 6 投開票速報要領及び諸用紙等の作成 7 啓発要領作成及び啓発資材の発注	○	-							
	19	金	前 79	前 70	不在者投票のできる施設の照会	○								
	29	月	前 69	前 60	後援団体に関する寄附等の禁止期間開始（特例法7条）									
	30	火	前 68	前 59	都道府県選挙管理委員会委員長書記長会議（総務省）	○								
2	7	水	前 60	前 51									1 名簿登録の移替えの延期期間の開始（特例政令1） 2 直接請求に係る署名収集禁止期間の開始（特例政令2）	
	14	水	前 53	前 44	1 委員会の開催(13時30分、委員室) (1) 選挙長及び同職務代理者の選任(法75令80) (2) 開票事務と選挙会事務を併せて行う選挙区の決定(合区市を除く6市)(法79①)	○	○							

月	日	曜	選挙期日前後	告示日前後	県 委 員 会							市町村委員会	
					事務内容	担 当 区 分							
						選挙 G	総行 務政 G	財 政 G	理 財 G	税 G	地域 政策 G		合併 推進 G
2	14	水	前 53	前 44	(3) 選挙会の日時及び場所の決定(法77) (4) ポスター掲示場の掲示面の区画数の決定 (5) 選挙長事務取扱場所の決定 (6) ポスター掲示場数の減少承認(法144の2②) (7) その他の申請協議に係る事項の承認等 2 投票用紙等の発注 3 立候補届出受付体制の作成	○ ○							
	26	月	前 41	前 32	報道協議会との投開票速報打合せ会議(10時30分、西棟8階中会議室)	○	○						
	28	水	前 39	前 30	市町村委員長及び事務担当者打合せ会議(13時30分、ウエルティイ青森)	○	○						
3	1	木	前 38	前 29									1 委員会の開催 (1) 選挙人名簿縦覧場所の決定(法23①) (2) 投票管理者及び期日前投票管理者並びに同職務代理者の選任(法37②、法48の2読替法37②、令24①) (3) 投票立会人及び期日前投票立会人の選任(法38①、法48の2読替法38①) (4) 投票所及び期日前投票所の指定(法39、法48の2準用法39) (5) 不在者投票を管理する場所の決定 (6) 不在者投票用紙等の郵便発送の期日の決定(令53①) (7) 開票管理者及び同職務代理者の選任(合区市及び全町村)(法61②、令67①) (8) 開票立会人を決定するくじの執行場所及び日時の決定(合区市及び全町村)(法62②)

月	日	曜	選挙期 日前後	告示日 日前後	県 委 員 会							市町村委員会	
					事 務 内 容	担 当 区 分							
						選 挙 G	総 行 務 政 ・ G	財 政 G	理 財 G	税 G	地 域 政 策 G		合 併 推 進 G
3	1	木	前 38	前 29									(9) 開票の場所及び日時の指定（合区市及び全町村）（法63） (10) ポスター掲示場の設置場所の決定（法144の2③） (11) 投票記載所等の氏名等掲示の順序決定のくじの執行場所及び日時の決定（法175③） (12) 期日前投票及び不在者投票の代理投票補助者の指定 (13) 投・開票所事務従事者の任命 (14) 投票所入場券の交付決定 2 不在者投票事務処理簿等の作成
	5	月	前 34	前 25	1 政党・政治団体に対する政治活動に関する説明会（11時、アラスカ） 2 立候補予定者に対する説明会（13時30分、アラスカ）	○							
	8	木	前 31	前 22	選挙長・出張所長会議（13時30分、ラ・プラス青い森）	○	○						
	9	金	前 30	前 21	投開票速報オンラインリハーサル（1回目）								投開票速報オンラインリハーサル（1回目）
	12	月	前 27	前 18	立候補届出書類等事前審査開始	○	○						
	19	月	前 20	前 11	投票用紙等の搬送	○	○	○	○	○	○	○	投票用紙等の受領
	23	金	前 16	前 7	1 立候補受付職員の局内打合せ 2 候補者交付物品等確認作業 3 立候補届出書類、選挙公報原稿事前審査期限	○	○						
	27	火	前 12	前 3									選挙人名簿縦覧場所の告示期限（法23②）
	28	水	前 11	前 2									不在者投票用紙等の郵便発送開始（令53①）

月	日	曜	選挙期日前後	告示日前後	県 委 員 会							市町村委員会	
					事務内容	担 当 区 分							
						選挙 G	総行 務政 ・G	財 政 G	理 財 G	税 G	地域 政策 G		合併 推進 G
3	29	木	前 10	前 1	1 選挙人名簿登録者数の市町村委員会からのFAX報告受領、集計及び発表 2 選挙運動費用支出制限額の出張所へのFAX連絡	○							1 選挙人名簿登録基準日(特例政令1) 2 選挙人名簿登録日(特例政令1) 3 選挙人名簿登録者数の県委員会へのFAX報告(10時まで) 4 ポスター掲示場設置完了 5 地方自治法第74条第5項の告示
30	金	前 9	0	◎選挙期日の告示日 1 告示事項 (1) 選挙期日(特例法1) (2) 選挙長及び同職務代理者の住所及び氏名(令81) (3) 開票事務と選挙会の事務を併せて行う選挙区(合区市を除く6市)(法79②) (4) 選挙会の場所及び日時(法78) (5) ポスター掲示場の掲示面の区画数 (6) 選挙運動費用支出制限額(法196) (7) 船員の不在者投票に用いる投票用紙の様式及び紙色等 (8) 選挙長の事務取扱場所 (9) 選挙立会人の決定のくじの執行場所及び日時(法76準用法62⑥) (10) 地方自治法第74条第5項の告示 2 処理事項 (1) 立候補届出の受理(法86の4) (2) 選挙事務所設置・異動届受付開始(法130②) (3) 出納責任者の選任届出受付開始(法180③) (4) 報酬の支給を受けることができる選挙運動事務従事者の届出受付開始(法197の2⑤)	○							◎選挙期日の告示日 1 告示事項 (1) 投票管理者及び期日前投票管理者並びに同職務代理者の住所、氏名(令25、令49の7読替令25) (2) 開票管理者及び同職務代理者の住所、氏名(合区市及び全町村)(令68) (3) 不在者投票を管理する場所 (4) 投票所及び期日前投票所(法41①、法48の2準用法41) (5) 投票所開閉時刻の変更(法40②) (6) 開票の場所及び日時(合区市及び全町村)(法64) (7) 開票立会人を決定するくじの執行場所及び日時(合区市及び全町村)(法62⑥) (8) ポスター掲示場設置場所(規程91②) (9) 投票記載所等の氏名等掲示の順序決定のくじの執行場所及び日時(規程134) 2 処理事項 (1) 選挙人名簿縦覧、(異議の申出期限、特例政令1) (2) 開票立会人届出受理(合区市及び全市町村)(法62①) (3) 公営施設使用の個人演説会開催申出書	

月	日	曜	選挙期日前後	告示日前後	県 委 員 会							市町村委員会		
					事務内容	担 当 区 分								
						選挙 G	総行 務政 ・G	財 政 G	理 財 G	税 G	地域 政策 G		合併 推進 G	
3	30	金	前 9	0	(5) 選挙立会人選任届出受付開始 (法76第62①)	各	受	付	場	所	で	処	理	受付開始(法163)
					(6) 選挙公報掲載申請受付(公報条例3)	各	受	付	場	所	で	処	理	(5) 選挙事務所設置・異動届受付開始(法130②)
					(7) 選挙公営届出受付開始 ① 選挙運動用自動車の使用等(公営条例3) ② 選挙運動用ポスターの作成(公営条例7)	○	○							(6) ポスター掲示場の設置場所の告示の写し等の候補者への交付
					(8) 確認団体の申請受理及び確認書、政治活動用自動車表示板、政治活動用ポスター証紙交付票、政談演説会開催届出書の交付(法201の8②、201の11③、令129の5②)	○								(7) 投票所入場券配付開始
					(9) 政治活動用ポスター証紙の交付(法201の11④)	○								(8) 投票記載所等の氏名等掲示の順序の決定のくじの執行(法175③)
					(10) 政談演説会開催届出受理及び政談演説会告知用立札看板表示票の交付(法201の11②、⑧)	○								
					(11) 政治活動用ピラの届出受理(法201の8①)	○								
					(12) 機関紙誌の届出受理(法201の15①)	○								
					(13) 市町村委員会、市町村長に対する通知(令92)	○								
					(14) 候補者の被選挙権の有無の照会	○								
					(15) 選挙公報掲載順序決定のくじ執行(公報条例4)		○							
	31	土	前 8	後 1	1 告示事項候補者の届出(法86の4①)	○								1 期日前投票及び不在者投票の開始
					2 選挙公報の搬送(弘前市、八戸市)	○	○	○	○	○	○	○	○	2 期日前投票及び不在者投票記載場所内の氏名等の掲示開始(法175②)
														3 選挙公報の受領(弘前市、八戸市)

月	日	曜	選挙期 日前後	告示日 日前後	県 委 員 会							市町村委員会		
					事 務 内 容	担 当 区 分								
						選 挙 G	総 行 務 政 G	財 政 G	理 財 G	税 G	地 域 政 策 G		合 併 推 進 G	
4	1	日	前 7	後 2	選挙公報の搬送（上記 以外の市）	○	○	○	○	○	○	○	1 告示日申出の公営施 設使用の個人演説会開 始（法163） 2 選挙公報の受領（上 記以外の市）	
4	2	月	前 6	後 3	選挙公報の搬送（町村）	○	○	○	○	○	○	○	1 選挙公報の受領（町 村） 2 選挙人名簿の異議申 出に対する決定期限 （法24②）	
	3	火	前 5	後 4									投票所告示期限 （法41①）	
	4	水	前 4	後 5									郵便による不在者投票 請求期限（令59の4①）	
	5	木	前 3	後 6	1 補充立候補届出期限 （法86の4⑤） 2 選挙立会人届出期限 （法76） 3 選挙立会人決定のく じの執行及び通知 （法76） 4 選挙立会人の補充選 任及び通知（選挙長通 知）（法76）	各	受	付	場	所	で	処	理	1 投票立会人選任及び 通知期限（法38①） 2 投票立会人の住所、 氏名等の投票管理者へ の通知（令27） 3 開票立会人届出期限 （合区市及び全町村） （法62①） 4 開票立会人決定のく じの執行（合区市及び 全町村）（法62②・④） 5 開票立会人の住所・ 氏名等の開票管理者へ の通知（弘前市及び全 町村）（令70の2） 6 開票立会人の補充選 任及び通知（合区市及 び全町村）（法62③）
	6	金	前 2	後 7	1 投開票速報受信局内 打合せ 2 投開票受信場所の整備	○	○						選挙公報配布期限（公 報条例5）	
	7	土	前 1	後 8	1 選挙当日の有権者見 込数の市町村からのFA X報告受信 2 投開票速報リハーサ ル	○	○						1 選挙当日の有権者見 込み数の県へのFAX報 告（10時まで） 2 不在者投票最終日 （令50①） 3 投票所入場券交付期 限（令31） 4 投票所、開票所の設 置準備完了 5 投票記載所の氏名等 掲示完了 6 不在者投票及び不在 者投票事務処理簿の整理 （令61）	

月	日	曜	選挙期日前後	告示日前後	県 委 員 会							市町村委員会	
					事務内容	担 当 区 分							
						選挙 G	総行 務政 G	財 政 G	理 財 G	税 G	地 域 政 策 G		合 併 推 進 G
4	8	日	0	後9	◎投票日(開票日) 1 推定投票率算定のための投票者数等のFAX速報受信(指定市町村から) 2 投票、開票結果のオンライン速報受信 3 選挙会開催(開票と合同する6市のみ)	○	○						◎投票日(開票日) 1 投票者数等のFAX速報(指定市町村のみ) 2 投票、開票結果のオンライン速報
	9	月	後1	後10	1 投票、開票関係書類検収 2 二開票区選挙区選挙会	○							1 投票、開票関係書類提出(二開票区選挙区) 2 ポスター掲示場撤去開始
	10	火	後2	後11	むつ市、東郡、上北郡、三戸郡選挙区選挙会(午前)	○	○						投票、開票、選挙録等提出(選挙会実施市町村)(午後)
	11	水	後3	後12	1 当選人の報告、告知及び告示(法101の3) 2 当選証書の付与(法105①) 3 当選証書付与式(13時、西棟8階大会議室) 4 当選等に関する報告(法108①)	○	○						
	23	月	後15	後24	1 選挙の効力に関する異議申出期限(法202①、270の3) 2 選挙運動に関する収支報告書の提出期限(法189①)								
	25	水	後17	後26	当選の効力に関する異議申出期限(法206①)								
	26	木	後18	後27	供託物の返還開始(異議申出がない場合)(令93②)	○							
					選挙運動に関する収支報告書の要旨の公表(法192①、規則24)	○							

(注) この日程表に記載されている事項は、その主要なものを掲載しているが、その他必要な事項はその都度行うものである。

2 立候補届出受付体制

平成19年4月8日執行の青森県議会議員一般選挙各選挙区に係る告示日における立候補届出受付体制を次のとおり定める。

1 立候補届出の受付

- (1) 日時：平成19年3月30日（金）午前8時30分から
- (2) 場所：各選挙区の立候補届出受付場所

2 受付方法の概要

- (1) 午前8時30分前に到着した立候補届出者については、くじにより受付順序を決定し、午前8時30分以降に到着した立候補届出者については、午前8時30分前に到着した立候補届出者の受付後、到着順序により受付を行うこととする。
- (2) 選挙長による届出受理後、届出番号により、立候補届出者に交付物品等を交付する。

3 役割分担

- (1) 時刻確認係 1人
- (2) 誘導係 2人
- (3) くじ執行係 1人
- (4) くじ補助係 2人
- (5) 審査係 1人
- (6) 物品交付係 予想される候補者数に応じて配置

4 くじを行う場合の立候補届出者の受付（午前8時30分前に到着した立候補届出者が2人以上の場合）

- (1) 午前8時30分前に到着した立候補届出者について
 - ア 到着時刻を時計で確認し、別紙1の到着時刻欄に記入する（時刻確認係）。
 - イ 立候補届出者に立候補者氏名及び届出書持参者氏名を記入してもらい（時刻確認係）、届出書類の状況を確認し、決裁板に挟んで手渡し、届出者席へ案内する（誘導係）。
※ 審査が必要な書類（決裁板に挟む書類）は、候補者届出書とその添付書類のみであり、それ以外の届出書類（選挙立会人の届出書、選挙事務所設置届出書、出納責任者選任届、（報酬を支給する者の）届出書等）については、選挙長までの呈覧はせずに交付物品等の交付後に物品交付係が受領し、保管する。
 - ウ 受付を午前8時30分から開始する旨及び午前8時30分前に到着した立候補届出者が複数の場合は、届出順序を決めるくじを午前8時30分から実施する旨を説明する（誘導係）。

(2) 午前8時30分以降に到着した立候補届出者について

- ア 到着時刻を時計で確認し、別紙2の到着時刻欄に記入する（時刻確認係）。

- イ 立候補届出者に立候補者氏名及び届出書持参者氏名を記入してもらう（時刻確認係）。
- ウ 届出順序を決めるくじの執行中の場合は、くじに時間を要することから、受付は、くじ及び午前8時30分前に到着した立候補届出者の受付を終えた後に実施される旨を伝え、届出書類の状況を確認し、決裁板に挟んで手渡し、届出者席で待機してもらう（時刻確認係）。

くじ及び午前8時30分前に到着した立候補届出者の受付が終わっている場合は、届出書類の状況を確認し、決裁板に挟んで手渡し、そのまま受付へ誘導する（誘導係）。

(3) 午前8時30分前に到着した立候補届出者の届出順序を決めるくじの執行

ア 事前説明（8時25分頃、届出者席で）

（くじ執行係）

- 「それでは、立候補届出の方法についてご説明します。

8時30分になりましたら、8時30分までにおいでになった方の立候補届出の受付順序を決めるくじを行います。

くじは1回のみ行います。到着時刻順にくじを引いていただき、このくじの結果が立候補届出の順番になります。

なお、くじを引かれた後は、そのくじを係員に渡してください。係員が結果を読み上げた後にお返ししますので、くじを持ったまま係員の誘導に従って、届出書類を提出してください。

届出書類は、内容を審査の上、選挙長が受理いたします。選挙長の受理によって正式に立候補の届出がなされたこととなります。

届出書類を選挙長に提出しましたら、くじを持ったまま、交付物品の交付場所へ進み、くじを係員に渡し、交付物品を受け取ってください。交付物品の中身は必ず確認し、受領書を係員に提出してください。

以上申し上げましたとおり立候補届出の受付を行いますので、よろしくお願ひします。」

イ くじ執行のための記録用紙及びくじの用意（8時30分）

- (7) 時刻確認係は、別紙1をくじ執行係に渡す。

時刻確認係は、8時30分以降に到着した者がある場合は、時刻を別紙2に記録する。

- (イ) くじ補助係は、くじ該当者の数分のくじを準備し、くじ執行係に確認させる。

ウ くじの執行

（誘導係）

立候補届出者のうち、くじを引く者をくじ執行場所に誘導する。

（くじ執行係）

「ただ今から、平成19年4月8日執行の青森県議会議員一般選挙〇〇選挙区の立候補届出の受付順序を決めるくじを行います。

それでは、到着時刻順にくじを引いていただきます。」

(別紙 1 の順序に従い、くじを執行する。)

(くじ執行係)

「〇〇さん(候補者の氏名)、くじを引いてください。」

(くじ補助係)

立候補届出者にくじを差し出す。

(くじ補助係)

立候補届出者の引いたくじを受け取り、全員に見せるようにしながら、「〇〇さん何番」と2回読み上げ、くじ執行係が別紙 1 に記載したのを確認した後に、引いたくじを届出者に返す。

(くじ執行係)

くじの順序を別紙 1 にそれぞれ記載する。

(くじ執行係)

「次に〇〇さん(候補者の氏名)、くじを引いてください。」

(以下同じ。)

(4) 受付

(くじ執行係)

「それでは、ただ今のくじによる順序に従って、受付をいたします。」

(5) 受付の順序に従って、届出書類の審査を行い、届出書に届出受理番号を記入する(審査係)。

(6) 交付物品等の交付

選挙長の届出受理後、本くじと引き換えに、立候補届出者に交付物品等を交付し、中身を確認させ、受領書を提出させる(物品交付係)。

法定費用額及び当選証書付与式案内の通知を渡し、通称使用認定書を交付する(物品交付係)。

(7) その他の書類(選挙立会人の届出書、選挙事務所設置届出書、出納責任者選任届、(報酬を支給する者の)届出書等)を受領する(物品交付係)。

- (8) 県選管事務局にファクシミリで立候補届出状況を報告する（くじ執行係）。
- (9) 県選管事務局にファクシミリで立候補届出等受理一覧表を報告する（物品交付係）。
- 5 くじを行わない場合の受付（午前8時30分前に到着した立候補届出者が1名以下の場合）
- (1) 事前説明（午前8時30分前に到着した立候補届出者が1名の場合）
（くじ執行係）
「それでは、立候補届出の方法についてご説明します。
届出書類は、内容を審査の上、選挙長が受理いたしますので、8時30分になりましたら、届出書類を提出してください。選挙長の受理によって正式に立候補の届出がなされたこととなります。
届出書類を選挙長に提出しましたら、交付物品の交付場所へ進み、係員から交付物品を受け取ってください。
なお、交付物品の中身は必ず確認し、受領書を係員に提出してください。
以上申し上げましたとおり立候補届出の受付を行いますので、よろしく願います。」
- (2) 午前8時30分以降に到着した立候補届出者の到着時刻の確認等
別紙に到着時間を記入し、候補者氏名及び届出書持参者氏名を記載してもらい（時刻確認係）、届出書類の状況を確認し、決裁板に挟んで手渡し、受付へ誘導する（誘導係）。
- (3) 受付の順序に従って、届出書類の審査を行い、届出書に届出受理番号を記入する（審査係）。
- (4) 交付物品等の交付
選挙長の届出受理後、立候補届出者に交付物品等を交付し、中身を確認させ、受領書を提出させる（物品交付係）。
法定選挙運動費用額及び当選証書付与式案内の通知を渡し、通称使用認定書を交付する（物品交付係）。
- (5) その他の書類（選挙立会人の届出書、選挙事務所設置届出書、出納責任者選任届、（報酬を支給する者の）届出書等）を受領する（物品交付係）。
- (6) 県選管事務局にファクシミリで立候補届出状況を報告する（くじ執行係）。
- (7) 県選管事務局にファクシミリで立候補届出等受理一覧表を報告する（物品交付係）。

立候補届出者到着時刻及びくじの記録

到着 順序	到着時刻	立候補者氏名	届出書持参者氏名	くじの結果
1	時 分			
2	時 分			
3	時 分			
4	時 分			
5	時 分			
6	時 分			
7	時 分			
8	時 分			

立候補届出者到着時刻の記録

到着 順序	到着時刻	立候補者氏名	届出書持参者氏名
	時 分		
	時 分		
	時 分		
	時 分		
	時 分		
	時 分		
	時 分		
	時 分		
	時 分		

立候補届出受付体制配置図（例）

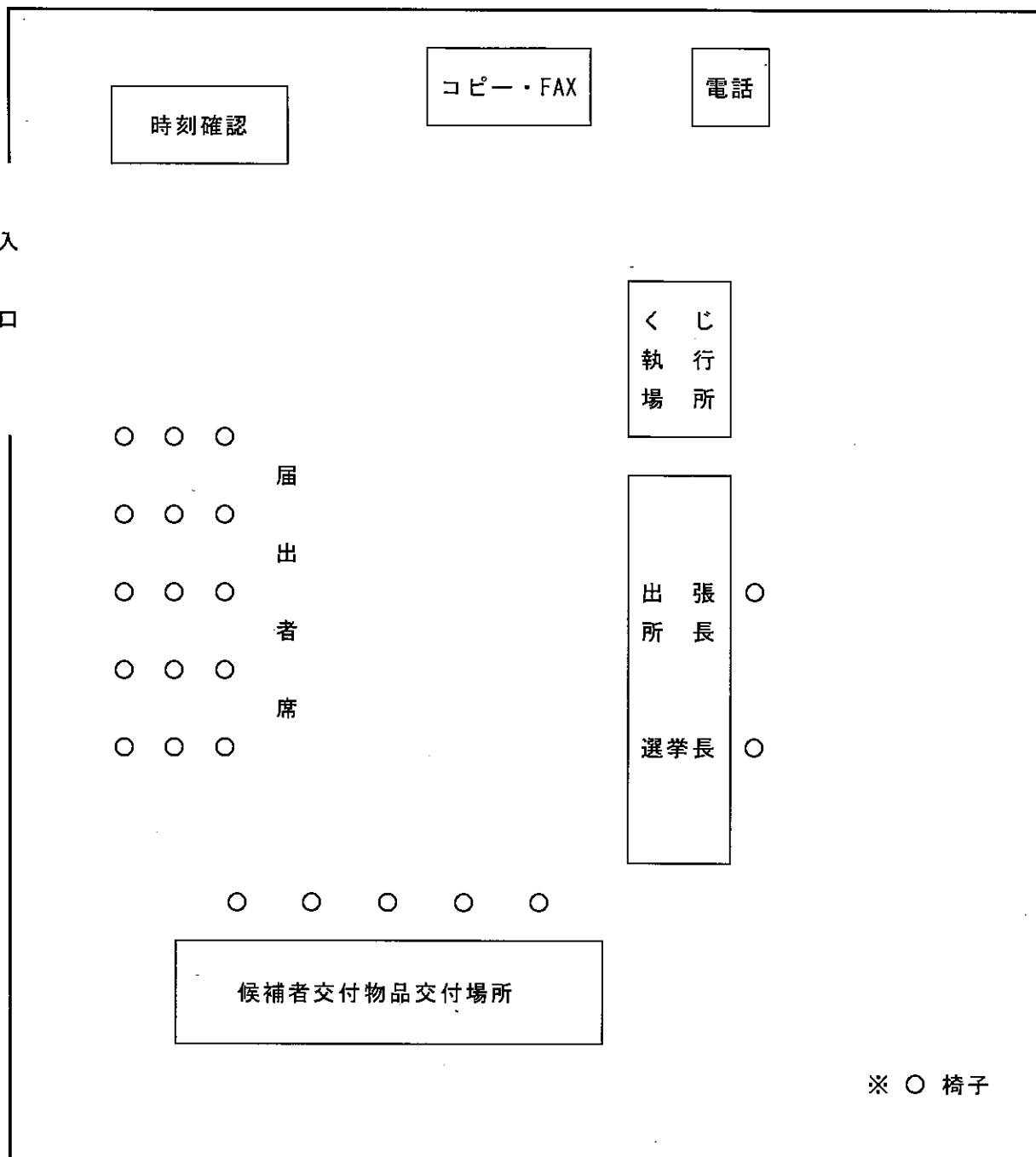

※1 会場大きさ、形状等に合わせ、上記の設営を3月29日午後3時までに行ってください。

- 2 届出書類を挟む決裁板を候補者数分準備することが必要です。
- 3 候補者交付物品の交付場所には、候補者数分のボールペン及び朱肉が必要です。
- 4 選挙長及び出張所長用の朱肉及び出張所長用のボールペンが必要です。

3 青森県議会議員一般選挙 投・開票速報受信要領

I 投・開票速報事務分担等

- | | |
|-----------|--|
| 1 事務分担 | 別紙1「投・開票速報体制」のとおり |
| 2 事務取扱場所 | 県議会棟6階(別紙2「会場配置図」のとおり) |
| 3 速報本部配置 | 別紙3「本部配置図」のとおり |
| 4 報道記者室配置 | 別紙4「報道記者室配置図」のとおり |
| 5 指定番号 | 別紙5「青森県議会議員一般選挙投開票速報代行入力用指定ファクシミリ及び指定電話番号一覧」のとおり |

II 投・開票速報事務

※ 選挙当日の有権者見込数登録【選挙グループ】

選挙当日の有権者見込数は、「投票状況の中間速報」及び「得票状況の中間速報」において、「推定投票率」及び「開票率」を算出するために使用するもので、全市町村分のデータを、**選挙前日**に「本部サーバ」に登録しておくこと。

なお、登録については、全市町村からオンラインシステムを通じて送信されたデータを、「本部サーバ」が自動的に集計して行われる。

1 投票状況の中間速報(全市町村)

(1) 審査係総括

投票状況の中間速報は、全市町村から、次の指定時刻までにオンラインシステムを通じて送信される。送信された中間速報データは、受信室に設置した「本部サーバ」が自動的に受信し、集計を行う。

審査係総括は、受信した市町村をチェックし、予備電話係に対して指定時刻までに送信していない市町村選管に電話で連絡するよう指示すること。

なお、審査係総括は全市町村からの報告を受けた場合には、その旨全体調整係に報告する。

【指定時刻】

第1回目	10時00分現在を	10時20分までに
第2回目	11時00分現在を	11時20分までに
第3回目	13時00分現在を	13時20分までに
第4回目	16時00分現在を	16時20分までに
第5回目	18時00分現在を	18時20分までに
第6回目	19時00分現在を	19時20分までに

(2) 予備電話係

予備電話係は、審査係総括から指示された市町村の中間投票状況速報責任者に対して、予備電話で連絡し、送信を促すこと。

(3) 審査係

- ① 審査係(A・B・C・D・E)は、「推定中間投票率速報」の画面により、報告デ

一々に異常値がないかチェックを行うこと。

なお、各回の報告における「推定投票者数」が前回報告のものを下回る場合には、受信データは一旦「確認待」団体一覧に登録されるので、画面右上の「要確認」欄に該当団体数が表示される。

この場合、画面左上の「県議選 確認待」ボタンをクリックして画面を切り替え、確認待団体の確認を行う。

「投票状況の中間速報」のチェック作業は5名の審査係が以下のとおり分担して行う。

◎審査係の担当市町村の分担

審査係A：青森市、五所川原市、十和田市、つがる市、東津軽郡、西津軽郡

〃 B：弘前市、黒石市、中津軽郡、南津軽郡及び北津軽郡

〃 C：八戸市及び三戸郡

〃 D：三沢市、むつ市及び下北郡

〃 E：平川市及び上北郡

各審査係は、自己の担当分が終了した場合、審査係総括の指示で他の審査業務を支援することとする。

◎チェックポイント

他市町村に比べ著しく高い投票率で異常値のおそれがあるもの、男女一方だけの入力となっているもの等を確認する。

※ 選挙当日有権者数は前日報告値をそのまま使用し市町村の訂正には応じない。
(システム上も、登録済みの前日報告値をそのまま使用する。)

② 異常値が認められる場合又は「確認待」団体が発生した場合、審査係は同総括に伝え、総括は予備電話係に指示し、当該市町村に報告数値の確認を行うとともに、必要であれば再送信を指示すること。

また、確認の結果、修正・再送信が不要な場合は、総括は当該団体の送信データを確認済として登録するよう審査係に指示する。

◎確認済データの登録方法

(1) 「確認待」団体一覧から、確認済の団体を選択し、画面右下「詳細」ボタンをクリック。

(2) 当該団体の詳細画面で「登録」ボタンをクリック。

(3) 「確認待」団体一覧から通常の団体一覧に登録し直される。

③ 報告データのチェックを行った結果、全市町村が確定したら、審査係総括は直ちに全体調整係にその旨報告すること。

(4) 予備電話係

審査係総括からの指示を受け、直ちに予備電話で、当該市町村の中間投票率速報担当者に連絡の上、送信の督促、送信内容の確認又は再送信の指示を行うこと。

また、送信内容確認、再送信の指示等を完了した旨を、審査係総括に伝えること。

【オンラインが使用できなくなった場合の対応】(代行係、委託業者)

(5) 代行係

オンラインが使用できなくなった市町村の報告は、あらかじめ印刷しておいたオンラインの「入力画面」を使用し、「代行入力用指定ファクシミリ」に送信される。

代行係は、受信したファクシミリ報告を委託業者のパンチャーに手渡し、「本部サーバ」への代行入力を指示すること。

なお、入力後は必ず、代行係がファクシミリの報告数値を読み上げ、パンチャーが入力数値との突合を行ってから、「本部サーバ」への登録操作を行うこと。

また、代行入力の結果、計算誤りを発見した場合は、代行係は、「代行入力用指定電話」を使用し、当該市町村に差し替え報告を指示すること。

※ 異常値が発生し又は「確認済」となった団体の確認は、「審査係」が通常の手順で行う。

【参 考】

「青森県議会議員一般選挙「中間推定投票率」集計表」の推定投票率の算出方法は、次のとおりである。

- ① 全市町村が抽出した各投票所の「選挙当日の有権者数」及び「投票者数」をそれぞれ男、女ごとに集計し、それぞれの「投票率」を算出する。（投票率は、小数点以下第3位を四捨五入し、第2位まで求める。）
- ② 全市町村の選挙当日の有権者数の男、女それぞれの計に、①で算出した男、女それぞれの投票率を乗じ、男、女の「推定投票者数」を求め（小数点以下は切り捨て）、それらを合計して「推定投票者数計」を算出する。
- ③ ②で算出した市町村全体の推定投票者数を、市町村全体の選挙当日の有権者数で除して、「推定投票率」を算出する。

(6) 全体補助係

全体補助係は、作業の進捗状況に応じて審査係・予備電話係・代行係等の作業補助を行う。

※「投票状況速報」「得票状況速報」においても同様とするため、以降は記載を省略。

(7) 全体調整係・報道担当

全体調整係は、各担当からの報告を確認し、全体の進行状況を把握すること。各回の作業が終了した場合は、報道担当にその旨を報告すること。

なお、中間推定投票率の受信締切時間前における未受信市町村への確認タイミング、速報報告期限間際での進捗確認を行い、発表に遅れが発生することが確実である場合は、その対応を報道担当・速報総括と協議の上決定すること。また、決定された対応に基づき、各担当へ指示すること。

報道担当は、全体調整係からの作業終了報告を受けて、速報総括と協議の上、ホームページへの発表をシステム担当に指示すること。

(8) システム担当

システム担当は、報道担当からの指示を受けて、委託業者へ指示しホームページへ掲載すること。

ホームページ掲載後、当該ページを1部プリントし、5部コピーして本部の各要員に配付すること。配付後のホームページ印刷原本は専用の袋に保管すること。

本 部 5部 … 局長、次長（速報総括）、質疑担当（3名）に各1部

【報道発表予定時刻】

第1回目 10時00分現在を 10時40分までに

第2回目	11時00分現在を	11時40分までに
第3回目	13時00分現在を	13時40分までに
第4回目	16時00分現在を	16時40分までに
第5回目	18時00分現在を	18時40分までに
第6回目	19時00分現在を	19時40分までに

1-2 報道発表後の訂正作業

この取扱は、中間速報数値が県選管ホームページに掲載された後において発生した場合に適用される。ホームページ掲載前にあつては、通常パターンでのチェックミス処理に準じて処理すること。

(1) 予備電話係

市町村から報告内容の変更連絡があつた場合は、予備電話係は速やかにその旨を全体調整係に伝えること。

(2) 全体調整係・報道担当・速報総括

全体調整係は報告内容の変更について、その取扱いを報道担当・速報総括と協議すること。

協議の結果、訂正をホームページで発表する場合には、全体調整係は予備電話係に当該市町村への訂正報告送信の依頼を指示するとともに、速やかに審査係総括及び報道担当(代行入力が必要な場合は代行係も加える。)と連絡をとり、その連絡に係る作業の進捗状況を把握するとともに、適宜、その状況を速報総括に報告すること。

(3) 審査係総括

審査係総括は訂正報告のデータ受信を確認次第、その旨全体調整係に伝えること。

(4) 審査係・審査係総括

審査係は送信データを速報端末画面により確認し、異常値等がない場合、同総括にその旨報告する。同総括は審査終了の旨、全体調整係に伝えること。

(5) 全体調整係・報道担当

全体調整係は審査係総括からの報告を確認し、訂正作業が終了したときは、報道担当にその旨を報告すること。

報道担当は、システム担当へ訂正文案とホームページでの発表を指示すること。

(6) システム担当・集計係

システム担当は報道担当からの指示を受けて、委託業者に対して訂正文案の入力とホームページへの掲載を指示すること。

ホームページ掲載後に、当該ページを1部プリントし、5部コピーして本部の各要員に配付すること。

配付後のホームページ印刷原本は専用の袋に保管すること。

なお、報道各社への発表もホームページ上で行うことから、原則として報道各社に対するコピー配付は行わない

本 部 5部 … 局長、次長(速報総括)、質疑担当(3名)に各1部

2 投票状況の確定速報

(1) 投票確定データ受信【自動】

投票状況の確定速報は、各市町村から確定次第、オンラインシステムを通じて送信される。送信された投票確定データは、受信室に設置した「本部サーバ」が自動的に受信し、集計を行う。

【オンラインが使用できなくなった場合の対応】(代行係、委託業者)

「投票状況の中間速報」の受信方法を参照(3ページ)のこと。

(2) 投票確定データ配信【自動】

集計された投票確定データは、「本部サーバ」からオンラインシステムを通じて、自動的に県選管ホームページに配信される。

(3) 審査【審査係】

審査係は、「確定投票者数速報」の画面から随時、報告データのチェックを行うこと。

「投票状況の確定速報」のチェック作業は2名の審査係が以下のとおり分担して行う。

◎審査係の担当市町村の分担

審査係C：青森市、弘前市及び中津軽郡、八戸市、黒石市、五所川原市及び中泊町、東津軽郡、西津軽郡、南津軽郡(大鰐町を除く。)、北津軽郡(中泊町を除く。)、上北郡

〃 E：十和田市、三沢市、むつ市及び下北郡、つがる市、平川市及び大鰐町、三戸郡

データに一定の不整合が発生した場合、進捗状況一覧の「有権者差分」チェック用欄にチェックが入力されるので、これを目安に確認作業を進めること。

エラーが確認された場合、審査係は同総括に伝え、総括は予備電話係に指示し、当該市町村に報告数値の確認を行うこと。

確認の結果、修正・再送信が不要な場合は、総括は当該団体の送信データを確認済として登録するよう審査係に指示する。(2ページ「確認済データの登録方法」参照)

報告データのチェックを行った結果、全市町村が確定したら、審査係総括は直ちに全体調整係・報道担当にその旨報告すること。

◎チェックポイント

「選挙当日の有権者数」欄に問題がある市町村(「選挙当日の有権者見込数」との乖離が一定数値以上発生した場合)は、システムが自動的にピックアップする。

(報告基準は市が増減10人超、町村が増減5人超)

(4) 予備電話係

① チェックの結果問題があり、審査係総括からの指示があった場合は、予備電話係はその指示にしたがって「予備電話」により当該市町村の速報責任者に電話連絡を行い、報告数値の確認をすること。確認の結果は全体調整係に報告すること。

② 市町村から報告内容の変更連絡があった場合は、予備電話係は速やかにその旨を全体調整係に報告すること。

③ 上記①、②いずれの場合も電話は切らずに市町村担当者へは待つよう伝えること。

(5) 全体調整係

- ① 全体調整係は、随時審査係総括に確認して投票確定報告の進捗状況を把握し、22時経過時点で未送信の市町村がある場合には、予備電話係に指示して投票確定作業の状況を確認すること。
- ② 予備電話係から報告内容の変更連絡を受けた場合には、速やかに報道担当・速報総括と連絡をとり、その連絡に係る訂正作業の実施の可否を決定し、予備電話係を通じて訂正送信の実施を市町村へ連絡すること。また、訂正の実施を審査係総括に伝えること。

(6) 予備電話係・審査係

予備電話係は、市町村担当者へ訂正数値のオンライン送信を指示すること。
審査係は訂正報告の受信をチェックするとともに、エラーの有無を確認すること（エラーがあれば、通常の場合と同様に再処理する）。

(7) 審査係総括

審査係総括は訂正報告が完了したことを確認し、全体調整係へ報告すること。

(8) 全体調整係・報道担当

全体調整係は審査係総括からの受信完了報告を報道担当・速報総括へ連絡すること。
報道担当は、訂正文案をシステム担当へ連絡しホームページへの入力を指示すること。

(9) システム担当

システム担当は委託業者に対して訂正文案の入力を指示しホームページに掲載すること。

ホームページ掲載後に、当該ページを1部プリントし、5部コピーして本部の各要員に配付すること。配付後のホームページ印刷原本は専用の袋に保管すること。

なお、報道各社への発表もホームページ上で行うことから、原則として報道各社に対するコピー配付は行わない。

本 部 5部 … 局長、次長（速報総括）、質疑担当（3名）に各1部

(10) 投票状況の確定

審査係総括からの確定報告があり次第、全体調整係・報道担当は速報総括と協議し、選挙区の投票状況確定をホームページ上でメッセージ表示することを決定すること。報道担当はシステム担当にその旨連絡し、システム担当は委託業者に表示をさせること。

3 得票状況速報

得票状況速報は、市町村の中間報告（（注）町村は得票確定が22時30分以降となる団体のみ実施する。）及び市町村の確定報告を「本部サーバ」で受信次第、リアルタイムに県選管ホームページに掲載するものである。

(1) 得票データ受信【自動】

得票データは、各市町村からオンラインシステムを通じて送信される。

- ・市の中間報告 … 指定時刻まで
- ・町村の中間報告 … 確定が22時30分以降となる団体のみ、指定時刻まで
- ・確定報告 … 確定次第

送信された得票データは、速報本部に設置した「本部サーバ」が自動的に受信し、集計を行う。

【指定時刻】

(市) 第1回を21:30とし、以後、全市町村が確定するまでの30分ごと
(町村) 第1回を22:30とし、以後、全市町村が確定するまでの30分ごと

【オンラインが使用できなくなった場合の対応】(代行係、委託業者)

「投票状況の中間速報」の受信方法を参照(3ページ)のこと。

(2) 得票データ画面表示

「本部サーバ」で受信したデータは次の2通りで集計される。

- ① 「開票中間数速報」……市及び対象町村の中間報告、市町村の確定報告を全て集計。
 - ・各回ごとに、中間報告の送信の有無を確認。画面左「入済」欄にチェックが入っていない市及び対象町村については送信を督促すること。(→10ページ「(5) 審査係総括」)
 - ・すでに確定報告のあった市町村については、画面左「確定」欄にチェックが入るので、ここで中間報告と区別すること。
- ② 「開票確定数速報」……市町村の確定報告のみ集計。

(3) 得票データ配信【自動】

集計された得票データは、「本部サーバ」からオンラインシステムを通じて、自動的に県選管ホームページに配信される。

なお、このとき配信されるのは、中間・確定報告の両方を含んだ「開票中間数速報」のデータとなる。

また、オンライン配信後において市町村報告データの差し替えが発生した場合は、本部の指示にしたがって、委託業者がホームページ上にその旨を表示する作業を行い、正しい数値を再度配信すること。

(4) 審査【審査係】

審査係は、「開票中間数速報」及び「開票確定数速報」の画面から随時、報告データのチェックを行うこと。

「得票状況の確定速報」のチェック作業は3名の審査係が以下のとおり分担して行う。

◎審査係の担当市町村の分担

審査係A：青森市、弘前市及び中津軽郡、八戸市、東津軽郡、西津軽郡、南津軽郡（大鰐町を除く。）

〃 B：黒石市、五所川原市及び中泊町、十和田市、三沢市、北津軽郡（中泊町を除く。）、上北郡

〃 D：むつ市及び下北郡、つがる市、平川市及び大鰐町、三戸郡

各審査係は、自己の担当分が終了した場合、審査係総括の指示で他の審査業務を支援することとする。

○得票中間報告確認

審査係は、「開票中間数速報」の各回ごとの画面で、「得票数」欄の欄間違いをチェックする（目チェック）。

また、直前の中間報告の得票数を下回る票でデータを送信した市町村がある場合、「確認待」団体一覧に表示されるので、画面右上「要確認」欄に団体数が表示されているときは、団体名を確認して、その旨総括に伝えること。

審査係総括は、予備電話係に市町村への確認と再送信の依頼を指示すること。

○得票確定報告確認

審査係は、「開票確定数速報」の画面で「得票数」欄の欄間違いをチェックすること（目チェック）。

市町村からの報告データに誤りのおそれがあるものを発見した場合、審査係はただちに審査係総括に連絡すること。審査係総括は確認の必要があると判断した場合、予備電話係に市町村への確認を指示する。

※「得票中間報告確認」と「得票確定報告確認」の作業が重なる場合は、必ず「得票中間報告確認」を優先して行うこと。

○開票調報告確認

審査係は、得票報告確認後、当該市町村の開票調の報告データのチェックを行うこと。データに一定の不整合が発生した場合、進捗状況一覧の「不受理・持ち帰り・その他」チェック用欄にチェックが入力されるので、これを目安に確認作業を進めること。

エラーが確認された場合、審査係は該当するエラーの詳細を確認の上、審査係総括に伝え、総括は予備電話係に指示し、当該市町村に報告数値の確認を行うこと。

※ それぞれの報告における「確認待」団体について確認した結果、修正・再送信が不要な場合は、総括は当該団体の送信データを確認済として登録するよう、審査係に指示する。（2ページ「確認済データの登録方法」参照）

◎チェックポイント

- | | |
|---------------|-----------------|
| ・「不受理」、「持ち帰り」 | 市部は10票超、町村部は5票超 |
| ・「その他」 | 全団体1票以上 |

○無効投票の内訳

「無効投票の内訳」は、「開票確定数速報」及び「開票調」とは別に送信されることから、「進捗状況一覧」により送信があったことを確認する。

報告データのチェックを行った結果、選挙区毎に得票、開票調が確定したら、審査係総括は直ちに全体調整係・報道担当にその旨報告すること。

(5) 審査係総括

審査係総括は、開票中間報告の状況を「開票中間数速報」の画面によりチェックし、中間得票報告時刻10分前になっても報告のない市及び対象町村については、予備電話係に指示し、報告の督促を行うこと。

※システム上は、報告が遅延した場合、前回中間数値が適用される。

(6) 予備電話係

- ① チェックの結果問題があり審査係総括からの指示があった場合は、予備電話係はその指示にしたがって「予備電話」により当該市町村の速報責任者に電話連絡を行い、報告数値の確認をすること。確認の結果は全体調整係に報告すること。
- ② 市町村から報告内容の変更連絡があった場合は、予備電話係は速やかにその旨を全体調整係に報告すること。
- ③ 上記①、②いずれの場合も電話は切らずに市町村担当者へは待つよう伝えること。

(7) 全体調整係

- ① 全体調整係は得票状況の中間速報受信について、中間速報実施時刻10分前の時点で、

審査係総括に対し、未受信の市町村に対する対応をとるよう注意喚起すること。

- ② 予備電話係から報告内容の変更連絡を受けた場合には、速やかに報道担当・速報総括と連絡をとり、その連絡に係る訂正作業の実施の可否を決定し、予備電話係を通じて訂正送信の実施を市町村へ連絡すること。また、訂正の実施を審査係総括に連絡すること。

(8) 予備電話係・審査係（訂正発生の場合）

予備電話係は、市町村担当者へ訂正数値のオンライン送信を指示すること。

審査係は訂正報告の受信をチェックし、エラーの有無を確認すること（エラーがあれば、通常の場合と同様に再処理する）。

(9) 審査係総括（訂正発生の場合）

審査係総括は訂正報告が完了したことを確認し、全体調整係へ報告すること。

(10) 全体調整係・報道担当（訂正発生の場合）

全体調整係は審査係総括からの受信完了報告を報道担当・速報総括へ連絡すること。

報道担当は、訂正文案をシステム担当へ連絡しホームページへの入力を指示すること。

(11) システム担当（訂正発生の場合）

システム担当は委託業者に対して訂正文案の入力とホームページへの掲載を指示すること。

ホームページ掲載後に、当該ページを1部プリントし、5部コピーして本部の各要員に配付すること。配付後のホームページ印刷原本は専用の袋に保管すること。

なお、報道各社への発表もホームページ上で行うことから、原則として報道各社に対するコピー配付は行わない

本 部 5部 … 局長、次長（速報総括）、質疑担当（3名）に各1部

(12) 得票状況の確定

審査係総括から各選挙区単位での開票確定報告があり次第、全体調整係・報道担当は速報総括と協議し、選挙区の開票確定をホームページ上でメッセージ表示することを決定すること。報道担当はシステム担当にその旨連絡し、システム担当は委託業者に表示をさせること。

また、同様に開票調の確定報告があり次第、開票調確定をホームページ上でメッセージ表示することを決定すること。報道担当はシステム担当にその旨連絡し、システム担当は委託業者に表示をさせること。

〔 投 ・ 開 票 速 報 体 制 〕

青森県議会議員一般選挙 速報体制

1 速報本部

総括	徳大寺局長
速報総括	小川次長（報道機関対応）
速報事務局	
報道担当	佐々木G L
全体調整係	白坂G L
審査係 総括	小坂主幹
審査係 A	奈良主査
B	中村主査
C	小玉主査
D	稲木主事
E	蒔田主事
予備電話係	奈良岡主幹、坪田主事
代行係	田村主事、原田主事
全体補助係	木村主事
システム担当	小野主事

2 質疑担当 松山総括主幹、川田主幹、下村主事

会場配置図 (議会棟 6階)

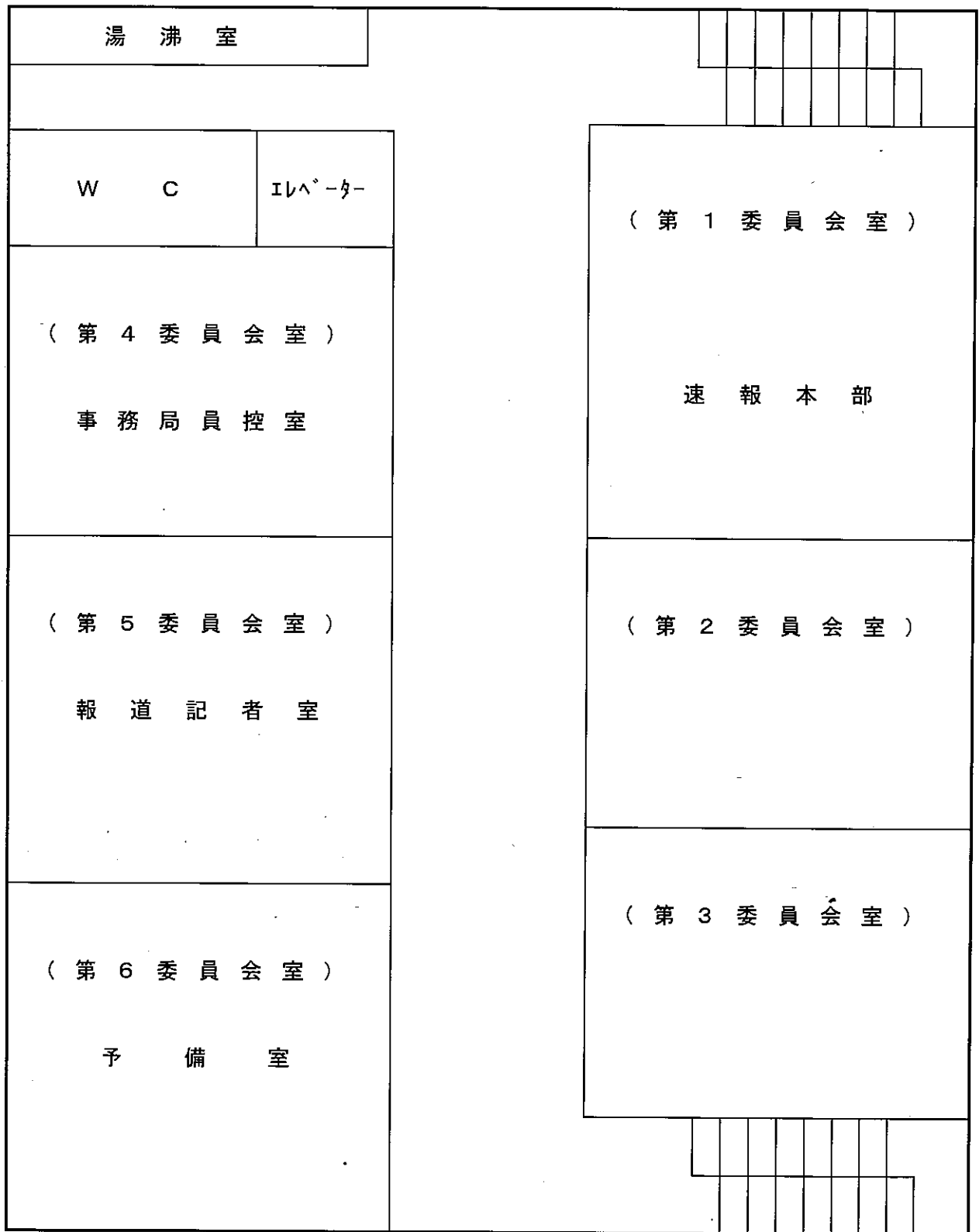

本部配置図 (第1委員会室)

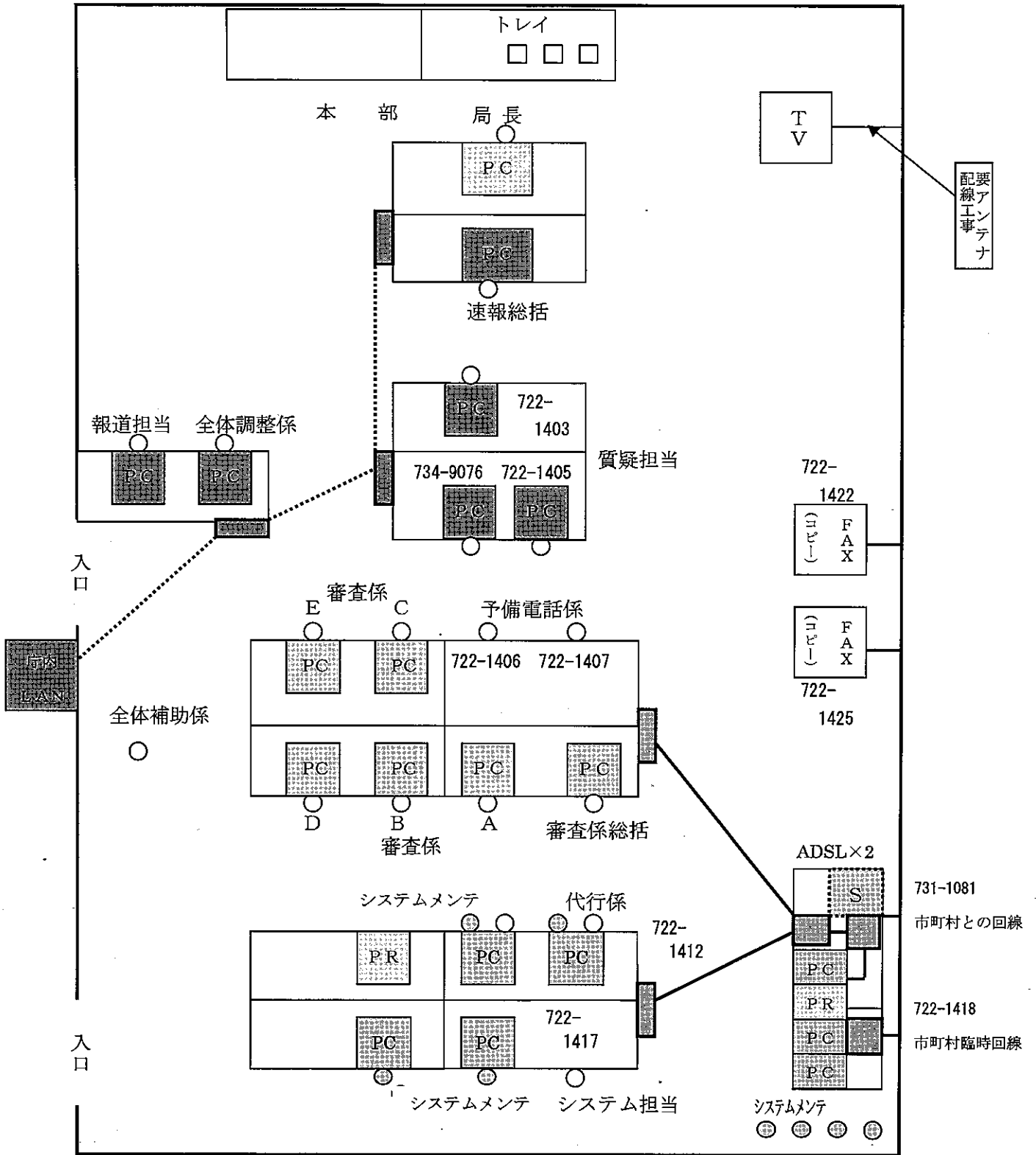

報道記者室配置図 (第5委員会室)

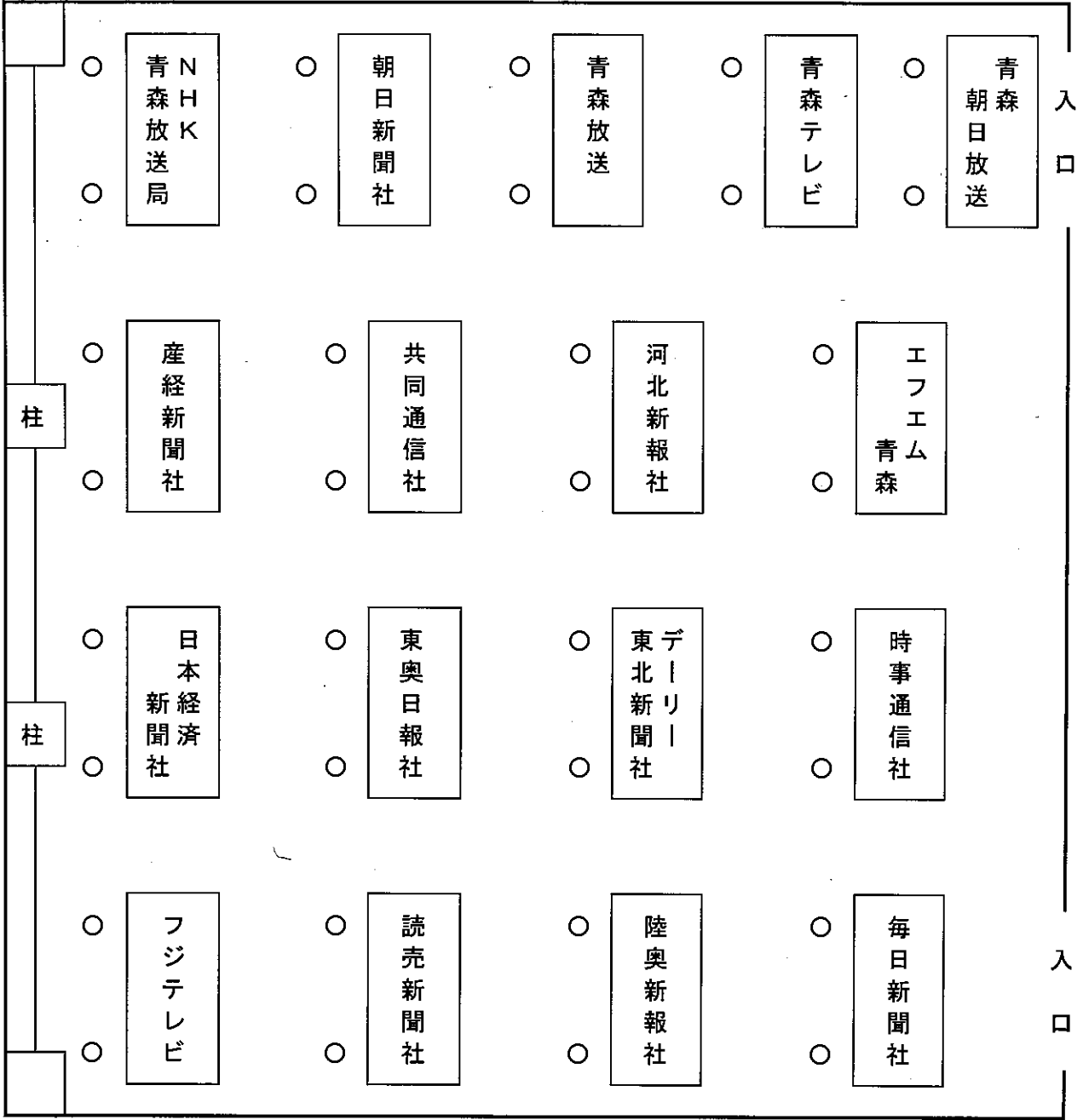

青森県議会議員一般選挙投開票速報代行入力用
指定ファクシミリ及び指定電話番号一覧

【オンライン障害時の代行入力用 F A X 番号】

区 分	選挙の別	青 森 県 議 会 議 員 一 般 選 挙				
	報告内容	選挙当日の 有権者見込数	投票中間	投票確定	中間得票	得票確定
	対象 市町村	全市町村	全市町村	全市町村	市及び 対象町村	全市町村
指定FAX番号		0 1 7 - 7 2 2 - 1 4 2 2 又は 0 1 7 - 7 2 2 - 1 4 2 5				

【代行入力用電話】

0 1 7 - 7 2 2 - 1 4 1 2

【質疑応答用電話】

0 1 7 - 7 3 4 - 9 0 7 6, 0 1 7 - 7 2 2 - 1 4 0 3,
0 1 7 - 7 2 2 - 1 4 0 5

【速報システム関係照会用電話】

0 1 7 - 7 2 2 - 1 4 1 7

【差し替え発生時等緊急時予備電話】

0 1 7 - 7 2 2 - 1 4 0 6, 0 1 7 - 7 2 2 - 1 4 0 7

4 報道協議会との打合せ資料

平成19年2月26日
県庁西棟8階中会議室

青森県議会議員一般選挙について

1 速報体制

- (1) 投票日 4月8日(日)
- (2) 開票日 4月8日(日)
- (3) 速報本部 県議会第1委員会室
- (4) 速報発表場所 県議会第5委員会室

2 選挙当日の有権者見込数

4月7日(土)午後2時に、次の集計結果を各社へFAXで送信します。

(電話でも回答します。☎734-9076)

*「青森県議会議員一般選挙における選挙当日の有権者見込数」

3 投票状況の中間速報

各市町村の投票率を基に県内の投票率を推定し、次の集計結果を県選管ホームページ上に発表します。

*「青森県議会議員一般選挙「中間推定投票率」集計表」(HTML形式及びExcel形式)

(発表予定時刻)	10時00分現在を	10時40分までに発表
	11時00分現在を	11時40分までに発表
	13時00分現在を	13時40分までに発表
	16時00分現在を	16時40分までに発表
	18時00分現在を	18時40分までに発表
	19時00分現在を	19時40分までに発表

4 投票状況の確定速報

各市町村の確定報告を受信次第、次の集計結果を県選管ホームページにリアルタイムで発表します。

*「青森県議会議員一般選挙「投票結果」集計表」(HTML形式、Excel形式)

5 得票状況速報

市の中間報告(21時30分現在を第1回目として、以後確定するまで30分おきに報告)及び各市町村からの確定報告を受信次第、次の集計結果を県選管ホームページにリアルタイムで発表します。

*「青森県議会議員一般選挙「得票状況」集計表」(HTML形式、Excel形式)

(注) 打合せ資料の内容は上記のとおりであるが、打合せの結果、町村についても(確定していない市町村については)22時30分現在を第1回目として、以後確定するまで30分おきに中間報告を受信し、発表することとした。

また、全市町村が確定し次第、次の集計結果を県選管ホームページに掲載します。
(HTML形式及びExcel形式の集計表)

*「青森県議会議員一般選挙「開票調」集計表」

*「青森県議会議員一般選挙「党派別得票数」集計表」

第6 発表後の訂正

基本的に、すべてホームページ上で行います。

- ・集計表には当該市町村の「訂正」欄に訂正時刻を表示します。
- ・訂正については、「お知らせ」欄に訂正情報を掲載します。

第7 報道記者室への紙資料の提供

各社においてインターネット環境を準備するものとし、紙資料の提供は行いません。

ただし、事故その他重大な障害により、ホームページへの掲載ができなくなった場合には、紙資料を提供します。

第8 その他

- 1 速報用ホームページのアドレス及びパスワードについては、別途通知します。
- 2 臨時電話回線等は、各社において直接NTTへ申し込み願います。
- 3 県議会委員会室の机、カーペット等は、汚損することのないよう、くれぐれもご注意願います。

町村長及び市町村議会議員選挙について

1 速報体制

- (1) 速報本部：県選挙管理委員会事務局
- (2) 速報発表場所：県政記者室
- (3) 速報内容：

ア 選挙当日の有権者見込数

4月21日(土)の午後2時に、次の集計結果を各社へFAXで送信します。

* 第1号様式「町村長・市町村議会議員選挙における選挙当日の有権者見込数」

イ 投票状況の中間速報

統一地方選挙対象市町村の投票率を取りまとめ、次の集計結果として県政記者室の各社のボックスに配付します。

* 第2号様式「町村長・市町村議会議員選挙「中間推定投票率」集計表」

(統一選対象市町村)

弘前市、八戸市、黒石市、蓬田村、鯨ヶ沢町、深浦町、西目屋村、板柳町、野辺地町、七戸町、六戸町、横浜町、六ヶ所村、おいらせ町、大間町、東通村、風間浦村、佐井村、田子町、階上町

(発表予定時刻)

13時00分現在を 13時40分までに発表

ウ 投票状況の確定速報

各市町村が確定し次第、市町村ごとの個表を県政記者室の各社のボックスに配付します。

* 送受信第2号様式「町村長・市町村議会議員選挙「投票結果確定」(個票)」

また、全市町村が確定し次第、次の集計表を県政記者室の各社のボックスに配付します。

* 第3号様式「町村長選挙「投票状況確定」集計表」

* 第4号様式「市町村議会議員選挙「投票状況確定」集計表」

エ 得票状況の確定速報

各市町村が確定し次第、次の個表を県政記者室の各社のボックスに配付します。

* 送受信第3号様式「町村長選挙「得票結果確定」速報(個票)」

* 送受信第4号様式「市町村議会議員選挙「得票結果確定」速報(個票)」

(4) その他

町村長選挙及び市町村議会議員選挙は、市町村の選挙管理委員会が管理する選挙であり、その投開票結果の発表については、各市町村で実施することとなります。

県選挙管理委員会は、市町村で発表したものを中継して情報提供するものであるもので、投開票結果の速報内容等に関する疑義については、各市町村に照会してください。

2 市町村における開票場所等

後日配布

青森県議会議員一般選挙の開票場所等

市町村名	開票場所	投票結果報告 予定時刻	開票開始予定 時刻	開票終了予定 時刻
青森市	青森市民体育館	22:00	21:20	23:30
弘前市	弘前市民体育館	21:20	21:10	23:00
八戸市	八戸市体育館	21:15	21:25	23:30
黒石市	黒石市中央スポーツ館	21:15	21:00	23:00
五所川原市	五所川原市民体育館	21:25	21:15	23:30
十和田市	十和田市総合体育センター メインアリーナ	21:20	21:30	23:00
三沢市	三沢市公会堂	21:00	21:00	23:00
むつ市	むつ市民体育館	21:00	22:00	24:00
つがる市	つがる市生涯学習交流センター 「松の館」	21:30	21:00	23:30
平川市	平川市平賀総合運動施設体育館	21:15	21:15	23:00
平内町	平内町勤労青少年ホーム	21:00	21:00	23:00
今別町	今別町役場	20:30	21:00	21:50
蓬田村	蓬田村ふるさと総合センター	20:30	20:40	21:30
外ヶ浜町	外ヶ浜町役場 大会議室	20:30	21:30	23:00
鱒ヶ沢町	鱒ヶ沢町山村開発センター	20:50	21:00	22:30
深浦町	深浦町町民総合センター	21:10	21:00	22:30
西目屋村	西目屋村中央公民館	20:15	20:40	21:50
藤崎町	スポーツプラザ藤崎	22:15	21:00	22:30
大鰐町	大鰐町中央公民館	20:40	20:50	22:00
田舎館村	田舎館村中央公民館	21:05	21:00	21:30

市町村名	開票場所	投票結果報告 予定時刻	開票開始予定 時刻	開票終了予定 時刻
板柳町	板柳町多目的ホール「あぷる」	21:00	20:45	22:30
鶴田町	鶴田町国際交流会館 国際交流ホール	20:50	21:00	22:00
中泊町	中泊町中央公民館	21:30	21:10	23:00
野辺地町	野辺地町中央公民館	21:30	21:00	23:30
七戸町	七戸中央公民館	20:45	21:15	23:00
六戸町	六戸町文化ホール	22:30	21:00	22:30
横浜町	横浜町トレーニングセンター	21:00	21:00	22:30
東北町	東北町民文化センター	20:50	21:15	23:30
六ヶ所村	中央公民館	21:00	21:00	21:40
おいらせ町	おいらせ町民交流センター	20:55	21:00	22:30
大間町	大間町立公民館	20:30	20:40	22:00
東通村	東通村体育館	20:50	21:00	22:30
風間浦村	風間浦村中央公民館	20:25	20:30	21:30
佐井村	津軽海峡文化館「アルサス」 しおさいホール	20:15	20:45	21:30
三戸町	三戸町民体育館	21:00	21:00	22:30
五戸町	五戸町立公民館 小ホール	21:00	21:00	22:10
田子町	中央公民館	21:00	21:00	22:30
南部町	南部町総合保健福祉センター ゆとりあ	21:00	21:15	23:00
階上町	ハートフルプラザ・はしかみ	21:00	21:00	22:30
新郷村	新郷村山村開発センター	20:45	20:45	22:00

5 統一地方選挙啓発推進事業要領

1 趣旨

明るい選挙を実現するためには、すべての県民が選挙の意義を自覚するとともに選挙の正しいルールを守り、進んで投票に参加することが必要である。このため、今回の統一地方選挙においては、投票総参加の呼びかけときれいな選挙の推進を重点に各種啓発事業を行うものである。

2 重点事項

(1) 投票総参加の呼びかけ

地方選挙は、地域住民の暮らしと密接な関係があり、地域づくりや地域の活性化等のためには投票を通じて積極的に政治に参加することが大切である。統一地方選挙においては、有権者に選挙の重要性を認識してもらうとともに、投票に参加することが有権者の権利であり、責務であることを周知徹底し、貴重な一票を進んで投票するよう呼びかけるものとする。

(2) きれいな選挙の推進

選挙に対する有権者の認識を深め、候補者の主義及び主張を十分に見極めて自覚ある投票をするよう呼びかけ、また、選挙の正しいルールを周知徹底することにより、買収、供応等、悪質な選挙違反を一掃し、選挙人の自由な意思で投票することができるよう、明るい選挙を推進する。

(3) 若年層への啓発強化

投票率が低い傾向にある若年層に的を絞った広報を重点的に行うものとする。

3 事業の進め方

(1) 県選挙管理委員会は、県明るい選挙推進協議会及び各関係団体との密接な連携のもとにこの事業を推進するものとする。

(2) 市町村選挙管理委員会は、各関係行政機関、市町村明るい選挙推進協議会、白ばらの会、婦人団体等の関係団体との密接な連携のもとに、地域の特性を活かした事業を推進するものとする。

(3) 明るい選挙推進協議会は、民間団体としての特性を活かし、実効のある実践活動を推進するものとする。

なお、事業の実施に当たっては、新聞、放送等の報道機関と密接な連携をとり、積極的に情報資料の提供を行い、その協力を得て、有権者の関心を高めるものとする。

4 実施事業

(1) 県が行う事業

- ア 横断幕による広告
- イ 懸垂幕による広告（市町村に配付）
- ウ ポスターの配付（市町村に配付）
- エ マスメディア利用による広告
- オ 各種交通機関利用による広告
- カ 県のホームページの活用
- キ 有線放送設備の活用（デパート、主要官庁）
- ク その他

(2) 市町村が行う事業

- ア 懸垂幕による広告（県選管より配付）
- イ 広報車による巡回広報
- ウ 有線・無線放送等設備の活用
- エ 市町村が発行する広報紙の活用
- オ ポスターによる広告（県選管より配付）
- カ その他

5 事業推進上の注意

- (1) 有権者を強制して投票させるような行為にわたらないこと。
- (2) 広報車等による巡回広報に際しては、候補者の選挙運動等の妨害にならないようにするとともに、学校、病院、その他の療養施設の周辺においては、静穏を保持すること。

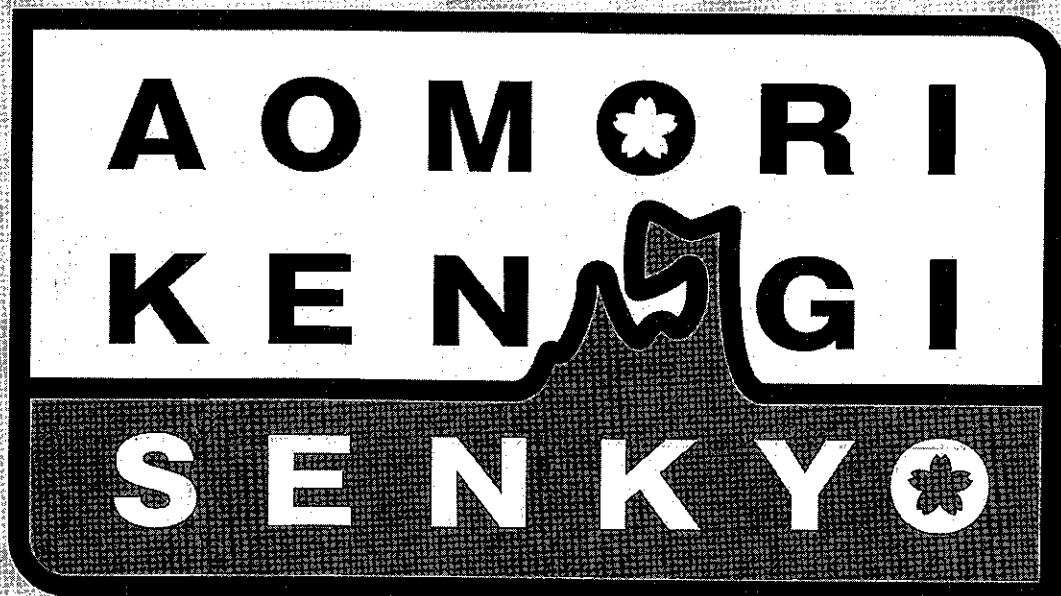

青森県の未来に、花を咲かせよう。

青森県議会議員一般選挙

★平成19年4月8日◎

★午前7時～午後8時

投票日にご都合の悪い方は期日前投票制度をご利用ください。	詳しくは青森県選挙管理委員会ホームページをご覧ください。
期間 平成19年3月31日(土)～4月7日(土)	時間 午前9時30分～午後9時
http://www.pref.aomori.lg.jp/senkan/	

青森県選挙管理委員会・青森県明るい選挙推進協議会

財政の再建、健全化を図る為に税金のムダ遣いをしないように常にチェック体制をつくる

プロフィール

昭和十九年六月八日生れ
五所原農林高校卒業
東宝輸入社後援タレント活動
テレビレムキムキムになり
現在に至る

実行力と決断力
二十一世紀の
地域の為に
新しい風を

。少子化について
子供を安心して生める、安心して
育てられる環境づくり、義務教育
まではしっかりとした援助体制を
つくり上げる。

。農業について
確実に採算のとれる農業の育成に
力を入れる。

。政務調査費について
領収書の添付
余剰金の返却
見直し無き時は廃止
。海外視察廃止
。議会改革
議会のチェック機能を強化し、住
民から直接意見を聞く機会を設け
安心して任せられる議会をつくる。



無所属
つしま誠二

(62歳)

安心して暮らせる青森、豊かな津軽を目指して

相川正光プロフィール

昭和28年生まれ
・胡蝶緑小、六郷中、五農高卒
・昭和57年青森県連合青年団長
・昭和59年鶴田町議会議員に
30歳で初当選(5期19年在職)
・元青森県社会教育委員
・元鶴田町収入役
・元五所川原高校PTA会長
・平成15年青森県議会議員に
初当選

誠実に、まっすぐに
(私の決意)

家族いっしょに安心して暮らしてい
くための生活の基盤を支えていくの
が産業です。この産業と経済の活性
化に全力で取り組んでいきます。

(私は主張し努力します)

○攻めの農林水産業とあおもり型産
業の育成・誘致に全力を尽くしま
す。

○県民の命を守る地域医療の取り組
みと短命県脱却をめざす保健・福
祉に全力を尽くします。

○子育て家庭を社会全体で支援する
取り組みと子どもが安心して遊び
学べる教育環境の整備に全力を尽
くします。



自由民主党公認
あいかわ まさみつ
相川正光

(53歳)

青森県の未来に、花を咲かせよう。

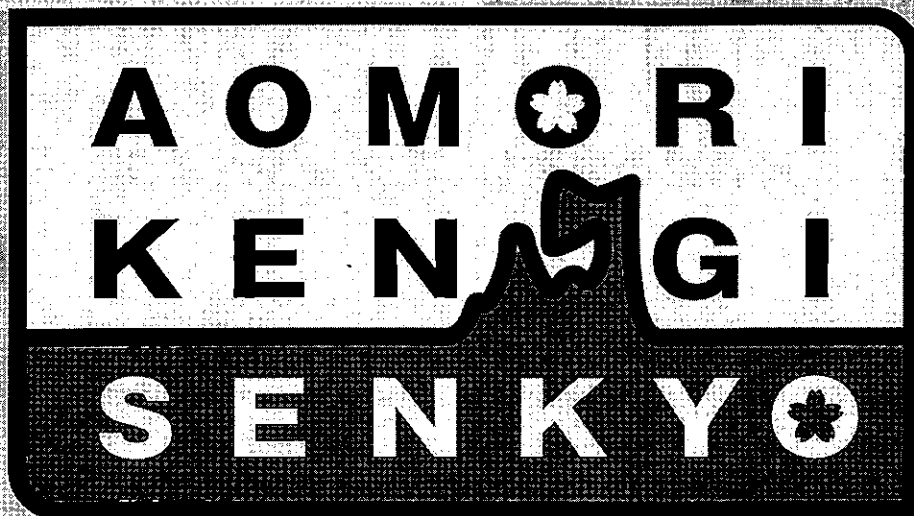

青森県議会議員一般選挙

★平成19年4月8日(日) ★午前7時～午後8時

投票日にご都合の悪い方は期日前投票制度をご利用ください。

詳しくは青森県選挙管理委員会ホームページをご覧ください。

期日前投票 平成19年3月31日(土)～4月7日(土)

投票日 午前8時30分～午後8時

<http://www.pref.aomori.lg.jp/senkan/>

青森県選挙管理委員会・青森県明るい選挙推進協議会

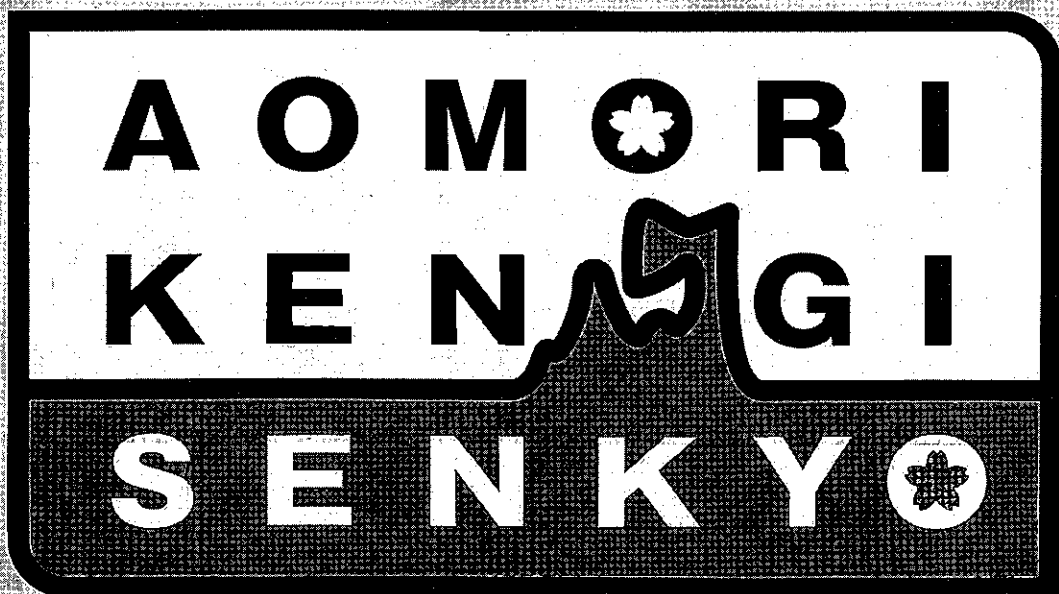

A O M O R I
K E N G I
S E N K Y O

青森県の未来に、花を咲かせよう。

青森県議会議員一般選挙

★ 投票日 平成19年4月8日◎

★ 午前7時～午後8時

投票日にご都合の悪い方は期日前投票制度をご利用ください。

詳しくは青森県選挙管理委員会ホームページをご覧ください。

期前 平成19年3月31日(土)～4月7日(土)

時間 午前8時30分～午後8時

<http://www.pref.aomori.lg.jp/senkan/>

青森県選挙管理委員会・青森県明るい選挙推進協議会

元気な地域を創る、確かな政治力

三村輝文プロフィール
 ◎昭和55年5月5日生れ
 ◎旧野辺地中学校から
 青森大学経済学部卒業
 ◎30歳から55歳まで
 青森県職員5期
 農林、文政・公安、田賦・厚生
 各局長等歴任
 ◎家族
 妻1人、子3人、孫2人
 長男・中谷家隆とともに三世
 代8人で同居
 ◎選挙事務所
 上北郡むいしほ町新島川原5-4
 電話 0178-52-3773

- ◎地域交流を生かした活力づくり
 ◎須坂・エネルギー特区への企業誘致、ローカルテクノロジーで新産業育成
 ◎上北道路・下北縦貫道路と生活圏の推進
 ◎新幹線開業に際しては観光ネットワークづくり
- ◎政府の農林水産業と環境公共の推進
 ◎特産品開発と農工連携での売れる地域づくり
 ◎グリーン・システムで地域活性化
 ◎孤立農農、農業の法人化を支援
 ◎畜産・酪農の高品質化・ブランド化の推進と優良種畜づくり
 ◎森林資源回復と水産ネットワーカー整備
 ◎小川原湖・陸奥湾の環境保全
 ◎漁港・漁場の整備、つくり育てる漁業の推進
- ◎安心の暮らし、教育への力
 ◎包括ケアシステム（保健・医療・福祉の一元化）の推進
 ◎介護サービス提供の体制を充実
 ◎安心して暮らす・育てられる環境実現
 ◎子育て支援の強化
 ◎いじめ対策と子どもたちの目標に立つたスクールカウンセラーの導入促進
- ◎基礎学力向上対策とふるさと教育の推進



ミムラキナン
三村輝文

希望が見える、次代につなぐ県政

若い力で、新しい眼を！
 あわてず、あきらめず、情熱的に。

農林畜水産業の振興

企業的な姿勢と組織力を持った農林畜水産業の振興を推進します。さらには、地域生産物のブランド化により、安定生産を図り、安定収入を目指します。

高速交通体系の確立

東北新幹線八戸・新青森間、七戸駅・念仏駅間並に、利用者への立場にたつて、使いやすい駅を目指し、地域をつなぐアクセス網・周辺施設の効果的且つ有効な整備促進をします。

医療と福祉の向上

福祉の向上は、利用者だけでなく、家族をも包みこむトータルなサービス確立が必要があります。医師不足が言われている地域に、いながらすべての医療サービスを受けることのできる、医療機関のシステム化の構築に努めます。

子育て支援と教育の充実

子育ての経済的負担の軽減と仕事と子育てを両立させる環境づくりの推進に努めます。子供は国の宝に努めます。地域のコミュニケーションを図り、地域社会教育の拡充に努めます。



自由民主党公認
工藤のりやす
 (37才)

医療と福祉はお任せください。

「医療と福祉」
 安心、安全な暮らしの構築
 高齢化が加速してきている現状におきながら、生活で支障をきたすお年寄りや障害者などへの支援。そのための地域医療と地域福祉の充実を図ります。

「子育てと教育」
 安心して子どもを産める環境づくりと、情熱的な教育と努力向上に努めます。
 希望がもたらす地域づくりを推進し、子育てで大きな役割を担うため、分限を越え、人材育成と、地域を育む教育者、教員の確保に努めます。

「道路の整備」
 新幹線七戸駅周辺道路を整備します。
 新幹線七戸駅をフルに活用するため、雄勝町、野辺地町、六ヶ所町方面、三沢市方面、おひらき町、六戸町方面、東北方面からのアクセス道路整備、地域の活性化を図ります。

「農業、畜産業の推進」
 おもむき農産物の生産。
 国の補助金等を活用し、生産者の収入向上、農産物の水産物の早期出荷及び品質向上、環境保全、畜産物の生産、花き等の拡大を図ります。
 四輪農機具の導入を促し、生産者の負担軽減を図ります。

「観光客の受入体制整備」
 新幹線三戸駅開業に向けた観光プロジェクトの推進、観光客の誘致と観光客の受け入れ体制の整備を図ります。

「地域の活性化のため汗を流し地元へ」
 国産品を推進します。



ヨシダ
吉田豊
 48歳

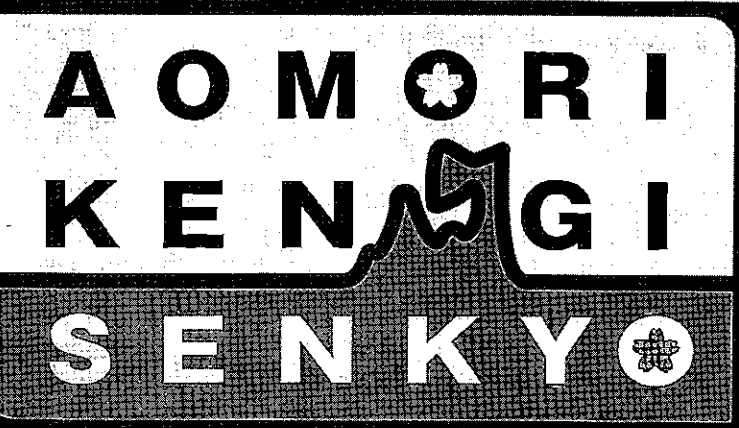

青森県の未来に、花を咲かせよう。

青森県議会議員一般選挙

☆平成19年4月8日◎ ☆午前7時～午後8時

投票日にご都合の悪い方は期日前投票制度をご利用ください。

期日 平成18年3月31日(土)～4月7日(土) 時間 午前8時30分～午後8時

http://www.pref.aomori.lg.jp/henkyo/

青森県選挙管理委員会・青森県明るい選挙推進協議会

この選挙公報は、くじを引いて候補順を決め、候補者から提出された原簿をそのまま写し取って印刷したものです。

選挙公報

行幸区 執行 日 8月4日 19年 成森 青森 三

民主党公認

松尾和彦 四十三才



政治とは生活である。 政治は国民生活に直結するものである。人権を尊重し、生活を豊かにし、社会を安定させることが政治の使命である。

「一人ひとりが暮らしやすい社会」を築く。 青森県民の生活の質を向上させ、地域を活性化させる。特に子育て支援、高齢者支援、障害者支援に力を入れる。

「子育て支援」を推進。 子育て支援センターの整備、保育料の軽減、産前産後休暇の取得を促進する。

「高齢者支援」を推進。 高齢者の健康増進、介護サービスの充実、地域交流の促進を図る。

「障害者支援」を推進。 障害者の就業支援、生活支援、地域参加の促進を図る。

「地域活性化」を推進。 観光振興、産業振興、地域交流の促進を図る。

「交通安全」を推進。 交通安全の啓発、交通事故の防止を図る。

「防災対策」を推進。 防災意識の向上、防災施設の整備を図る。

「環境対策」を推進。 環境保護の啓発、環境美化を図る。

「生活支援」を推進。 生活困窮者の支援、生活相談の充実を図る。

「地域交流」を推進。 地域交流の促進、地域活性化を図る。

「子育て支援」を推進。 子育て支援センターの整備、保育料の軽減を図る。

「高齢者支援」を推進。 高齢者の健康増進、介護サービスの充実を図る。

「障害者支援」を推進。 障害者の就業支援、生活支援、地域参加の促進を図る。

美しい郷土を創る 夏堀こういち



「夏堀こういちが皆さんとともに進めたい政策課題」 企業振興とハイテク産業をはじめの起業の支援、地元企業の活性化と人材育成の支援、全国・世界に通用する売れる観光産業の振興、地域ブランドの強化、農産物の振興、観光振興やグリーンツーリズムを更に充実させます。

「安心・安全な街づくり」 高齢者・障害者・子育て支援の充実、子育てサポートの拡充、少子化対策と共働き夫婦を支援します。

「行財政改革を推進」 行政コストの削減、行政サービスの向上を図る。

「地域活性化」を推進。 観光振興、産業振興、地域交流の促進を図る。

「交通安全」を推進。 交通安全の啓発、交通事故の防止を図る。

「防災対策」を推進。 防災意識の向上、防災施設の整備を図る。

「環境対策」を推進。 環境保護の啓発、環境美化を図る。

「生活支援」を推進。 生活困窮者の支援、生活相談の充実を図る。

「地域交流」を推進。 地域交流の促進、地域活性化を図る。

「子育て支援」を推進。 子育て支援センターの整備、保育料の軽減を図る。

「高齢者支援」を推進。 高齢者の健康増進、介護サービスの充実を図る。

「障害者支援」を推進。 障害者の就業支援、生活支援、地域参加の促進を図る。

「地域活性化」を推進。 観光振興、産業振興、地域交流の促進を図る。

「交通安全」を推進。 交通安全の啓発、交通事故の防止を図る。

民主党公認 北紀一 (65歳)



「皆そ政治の力を 地方のために!!」 一 農林水産業と地元商工業の振興、二 福祉と教育の充実、三 協会の健全化

「子育て支援」を推進。 子育て支援センターの整備、保育料の軽減を図る。

「高齢者支援」を推進。 高齢者の健康増進、介護サービスの充実を図る。

「障害者支援」を推進。 障害者の就業支援、生活支援、地域参加の促進を図る。

「地域活性化」を推進。 観光振興、産業振興、地域交流の促進を図る。

「交通安全」を推進。 交通安全の啓発、交通事故の防止を図る。

「防災対策」を推進。 防災意識の向上、防災施設の整備を図る。

「環境対策」を推進。 環境保護の啓発、環境美化を図る。

「生活支援」を推進。 生活困窮者の支援、生活相談の充実を図る。

「地域交流」を推進。 地域交流の促進、地域活性化を図る。

「子育て支援」を推進。 子育て支援センターの整備、保育料の軽減を図る。

「高齢者支援」を推進。 高齢者の健康増進、介護サービスの充実を図る。

「障害者支援」を推進。 障害者の就業支援、生活支援、地域参加の促進を図る。

「地域活性化」を推進。 観光振興、産業振興、地域交流の促進を図る。

自派公認 さわだ 恵



「皆さんの声を青森県政へ 安心・安全な暮らしのために」 農林水産物の生産・流通経路を順やかにする、子育て支援センターの整備、保育料の軽減、高齢者支援、障害者支援

「子育て支援」を推進。 子育て支援センターの整備、保育料の軽減を図る。

「高齢者支援」を推進。 高齢者の健康増進、介護サービスの充実を図る。

「障害者支援」を推進。 障害者の就業支援、生活支援、地域参加の促進を図る。

「地域活性化」を推進。 観光振興、産業振興、地域交流の促進を図る。

「交通安全」を推進。 交通安全の啓発、交通事故の防止を図る。

「防災対策」を推進。 防災意識の向上、防災施設の整備を図る。

「環境対策」を推進。 環境保護の啓発、環境美化を図る。

「生活支援」を推進。 生活困窮者の支援、生活相談の充実を図る。

「地域交流」を推進。 地域交流の促進、地域活性化を図る。

「子育て支援」を推進。 子育て支援センターの整備、保育料の軽減を図る。

「高齢者支援」を推進。 高齢者の健康増進、介護サービスの充実を図る。

「障害者支援」を推進。 障害者の就業支援、生活支援、地域参加の促進を図る。

「地域活性化」を推進。 観光振興、産業振興、地域交流の促進を図る。

この選挙公報は、くじを引いて掲載順を決め、候補者から提出された順にそのままだらで印刷して印刷したものです。

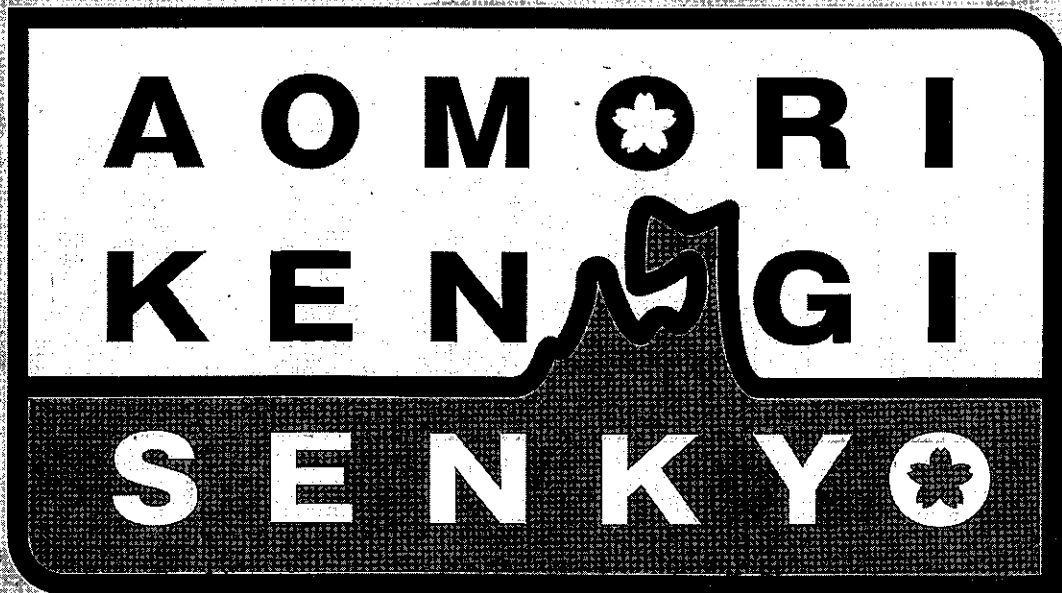

青森県の未来に、花を咲かせよう。

青森県議会議員一般選挙

★平成19年4月8日◎

★午前7時～午後8時

投票日にご都合の悪い方は期日前投票制度をご利用ください。

詳しくは青森県選挙管理委員会ホームページをご覧ください。

期日 平成19年3月31日(土)～4月7日(土)

時間 午前8時30分～午後8時

<http://www.pref.aomori.lg.jp/senkan/>

青森県選挙管理委員会・青森県明るい選挙推進協議会

自由民主党公認 藤本克泰



一身独立。

「一言だけ語るもの」
青森、そしてニッポン。
「一言だけ語るもの」
青森、そしてニッポン。
「一言だけ語るもの」
青森、そしてニッポン。

「福祉」と「教育」を活動の軸に、誠心誠意、戦います！

藤本 克泰
KIKUYA FUJIMOTO

BIOGRAPHY
昭和38年(4歳) 青森県立青森高等学校卒業
昭和42年(8歳) 青森県立青森高等学校卒業
昭和45年(11歳) 青森県立青森高等学校卒業

HISTORY
昭和59年 青森県議会議員(4選)
昭和60年 青森県議会議員(5選)
昭和61年 青森県議会議員(6選)
昭和62年 青森県議会議員(7選)
昭和63年 青森県議会議員(8選)
昭和64年 青森県議会議員(9選)
昭和65年 青森県議会議員(10選)
昭和66年 青森県議会議員(11選)
昭和67年 青森県議会議員(12選)
昭和68年 青森県議会議員(13選)
昭和69年 青森県議会議員(14選)
昭和70年 青森県議会議員(15選)
昭和71年 青森県議会議員(16選)
昭和72年 青森県議会議員(17選)
昭和73年 青森県議会議員(18選)
昭和74年 青森県議会議員(19選)
昭和75年 青森県議会議員(20選)
昭和76年 青森県議会議員(21選)
昭和77年 青森県議会議員(22選)
昭和78年 青森県議会議員(23選)
昭和79年 青森県議会議員(24選)
昭和80年 青森県議会議員(25選)
昭和81年 青森県議会議員(26選)
昭和82年 青森県議会議員(27選)
昭和83年 青森県議会議員(28選)
昭和84年 青森県議会議員(29選)
昭和85年 青森県議会議員(30選)
昭和86年 青森県議会議員(31選)
昭和87年 青森県議会議員(32選)
昭和88年 青森県議会議員(33選)
昭和89年 青森県議会議員(34選)
昭和90年 青森県議会議員(35選)
昭和91年 青森県議会議員(36選)
昭和92年 青森県議会議員(37選)
昭和93年 青森県議会議員(38選)
昭和94年 青森県議会議員(39選)
昭和95年 青森県議会議員(40選)
昭和96年 青森県議会議員(41選)
昭和97年 青森県議会議員(42選)
昭和98年 青森県議会議員(43選)
昭和99年 青森県議会議員(44選)
平成1年 青森県議会議員(45選)
平成2年 青森県議会議員(46選)
平成3年 青森県議会議員(47選)
平成4年 青森県議会議員(48選)
平成5年 青森県議会議員(49選)
平成6年 青森県議会議員(50選)
平成7年 青森県議会議員(51選)
平成8年 青森県議会議員(52選)
平成9年 青森県議会議員(53選)
平成10年 青森県議会議員(54選)
平成11年 青森県議会議員(55選)
平成12年 青森県議会議員(56選)
平成13年 青森県議会議員(57選)
平成14年 青森県議会議員(58選)
平成15年 青森県議会議員(59選)
平成16年 青森県議会議員(60選)
平成17年 青森県議会議員(61選)
平成18年 青森県議会議員(62選)
平成19年 青森県議会議員(63選)

BUSINESS
青森県議会議員(64選)
青森県議会議員(65選)
青森県議会議員(66選)
青森県議会議員(67選)
青森県議会議員(68選)
青森県議会議員(69選)
青森県議会議員(70選)
青森県議会議員(71選)
青森県議会議員(72選)
青森県議会議員(73選)
青森県議会議員(74選)
青森県議会議員(75選)
青森県議会議員(76選)
青森県議会議員(77選)
青森県議会議員(78選)
青森県議会議員(79選)
青森県議会議員(80選)
青森県議会議員(81選)
青森県議会議員(82選)
青森県議会議員(83選)
青森県議会議員(84選)
青森県議会議員(85選)
青森県議会議員(86選)
青森県議会議員(87選)
青森県議会議員(88選)
青森県議会議員(89選)
青森県議会議員(90選)
青森県議会議員(91選)
青森県議会議員(92選)
青森県議会議員(93選)
青森県議会議員(94選)
青森県議会議員(95選)
青森県議会議員(96選)
青森県議会議員(97選)
青森県議会議員(98選)
青森県議会議員(99選)
青森県議会議員(100選)

My Job 0881
青森県議会議員(101選)
青森県議会議員(102選)
青森県議会議員(103選)
青森県議会議員(104選)
青森県議会議員(105選)
青森県議会議員(106選)
青森県議会議員(107選)
青森県議会議員(108選)
青森県議会議員(109選)
青森県議会議員(110選)
青森県議会議員(111選)
青森県議会議員(112選)
青森県議会議員(113選)
青森県議会議員(114選)
青森県議会議員(115選)
青森県議会議員(116選)
青森県議会議員(117選)
青森県議会議員(118選)
青森県議会議員(119選)
青森県議会議員(120選)

My Job 0882
青森県議会議員(121選)
青森県議会議員(122選)
青森県議会議員(123選)
青森県議会議員(124選)
青森県議会議員(125選)
青森県議会議員(126選)
青森県議会議員(127選)
青森県議会議員(128選)
青森県議会議員(129選)
青森県議会議員(130選)
青森県議会議員(131選)
青森県議会議員(132選)
青森県議会議員(133選)
青森県議会議員(134選)
青森県議会議員(135選)
青森県議会議員(136選)
青森県議会議員(137選)
青森県議会議員(138選)
青森県議会議員(139選)
青森県議会議員(140選)

遊谷てつかず

遊谷てつかず
TSUGAYA TETSUKAZU

プロフィール
昭和39年(10歳) 青森県立青森高等学校卒業
昭和42年(13歳) 青森県立青森高等学校卒業
昭和45年(16歳) 青森県立青森高等学校卒業

My Job 0881
青森県議会議員(141選)
青森県議会議員(142選)
青森県議会議員(143選)
青森県議会議員(144選)
青森県議会議員(145選)
青森県議会議員(146選)
青森県議会議員(147選)
青森県議会議員(148選)
青森県議会議員(149選)
青森県議会議員(150選)

My Job 0882
青森県議会議員(151選)
青森県議会議員(152選)
青森県議会議員(153選)
青森県議会議員(154選)
青森県議会議員(155選)
青森県議会議員(156選)
青森県議会議員(157選)
青森県議会議員(158選)
青森県議会議員(159選)
青森県議会議員(160選)

働ける、暮らせる、青森県に!

挑戦、一新。
保守王国で国策には常に協力してきたのに、なぜこの青森県は置き去りにされるのか？
政治のあり方を考えなければ、県民の暮らしはよくなりません！
人のため、地域のため、世の中のために取り組んで行く、私はそういう政治を表現するための挑戦します。

- 新しい産業を興し、ものづくりの街へと変えます。
- 働く場を創り、一人ひとりの所得を増やします。
- 困っている人を助けられる政治を目指します。

保守改革派

遊谷てつかず
TSUGAYA TETSUKAZU

プロフィール
昭和39年(10歳) 青森県立青森高等学校卒業
昭和42年(13歳) 青森県立青森高等学校卒業
昭和45年(16歳) 青森県立青森高等学校卒業

My Job 0881
青森県議会議員(161選)
青森県議会議員(162選)
青森県議会議員(163選)
青森県議会議員(164選)
青森県議会議員(165選)
青森県議会議員(166選)
青森県議会議員(167選)
青森県議会議員(168選)
青森県議会議員(169選)
青森県議会議員(170選)

My Job 0882
青森県議会議員(171選)
青森県議会議員(172選)
青森県議会議員(173選)
青森県議会議員(174選)
青森県議会議員(175選)
青森県議会議員(176選)
青森県議会議員(177選)
青森県議会議員(178選)
青森県議会議員(179選)
青森県議会議員(180選)

森内之保留(もりうちのぼる)

プロフィール
昭和39年(10歳) 青森県立青森高等学校卒業
昭和42年(13歳) 青森県立青森高等学校卒業
昭和45年(16歳) 青森県立青森高等学校卒業

My Job 0881
青森県議会議員(181選)
青森県議会議員(182選)
青森県議会議員(183選)
青森県議会議員(184選)
青森県議会議員(185選)
青森県議会議員(186選)
青森県議会議員(187選)
青森県議会議員(188選)
青森県議会議員(189選)
青森県議会議員(190選)

My Job 0882
青森県議会議員(191選)
青森県議会議員(192選)
青森県議会議員(193選)
青森県議会議員(194選)
青森県議会議員(195選)
青森県議会議員(196選)
青森県議会議員(197選)
青森県議会議員(198選)
青森県議会議員(199選)
青森県議会議員(200選)

輝く未来・青森を創る!

～全力の行動とやさしい心で～

- ① 雪に強い青森づくり
- ② 景気・雇用の対策
- ③ 農林・水産業の推進
- ④ 教育・福祉の充実
- ⑤ 新幹線・新青森駅開業による活性化

21世紀教育・福祉の世帯。
子どもたちの未来を創る。おとどりの健康を築く。21世紀を「輝く未来」に創る。おとどりの健康を築く。21世紀を「輝く未来」に創る。おとどりの健康を築く。21世紀を「輝く未来」に創る。

森内のぼる

自由民主党公認
森内之保留(もりうちのぼる)

プロフィール
昭和39年(10歳) 青森県立青森高等学校卒業
昭和42年(13歳) 青森県立青森高等学校卒業
昭和45年(16歳) 青森県立青森高等学校卒業

My Job 0881
青森県議会議員(201選)
青森県議会議員(202選)
青森県議会議員(203選)
青森県議会議員(204選)
青森県議会議員(205選)
青森県議会議員(206選)
青森県議会議員(207選)
青森県議会議員(208選)
青森県議会議員(209選)
青森県議会議員(210選)

My Job 0882
青森県議会議員(211選)
青森県議会議員(212選)
青森県議会議員(213選)
青森県議会議員(214選)
青森県議会議員(215選)
青森県議会議員(216選)
青森県議会議員(217選)
青森県議会議員(218選)
青森県議会議員(219選)
青森県議会議員(220選)

三上 剛プロフィール

三上 剛
MITSUKAWA TATSUHIKO

プロフィール
昭和39年(10歳) 青森県立青森高等学校卒業
昭和42年(13歳) 青森県立青森高等学校卒業
昭和45年(16歳) 青森県立青森高等学校卒業

My Job 0881
青森県議会議員(221選)
青森県議会議員(222選)
青森県議会議員(223選)
青森県議会議員(224選)
青森県議会議員(225選)
青森県議会議員(226選)
青森県議会議員(227選)
青森県議会議員(228選)
青森県議会議員(229選)
青森県議会議員(230選)

My Job 0882
青森県議会議員(231選)
青森県議会議員(232選)
青森県議会議員(233選)
青森県議会議員(234選)
青森県議会議員(235選)
青森県議会議員(236選)
青森県議会議員(237選)
青森県議会議員(238選)
青森県議会議員(239選)
青森県議会議員(240選)

二大政党政治の実現!!

静から動へ
民主党だからできる

- 格差社会を許さない
子育て支援の充実、公正な雇用の確保、産科医小児科医不足の解消、自殺者を激減させ、共生の青森を築く。
- 日本の食を守る
地産地消、食の安全を追及、農林水産物の青森ブランドの確立、小規模生産でも生活できる農業を確立する。
- 税金のムダ遣いをなくす
統合の全廃、天下りの禁止、すべての事業を再点検し、特定業者への公共事業の偏りを根底から是正する。

民主公認

三上 剛
MITSUKAWA TATSUHIKO

プロフィール
昭和39年(10歳) 青森県立青森高等学校卒業
昭和42年(13歳) 青森県立青森高等学校卒業
昭和45年(16歳) 青森県立青森高等学校卒業

My Job 0881
青森県議会議員(241選)
青森県議会議員(242選)
青森県議会議員(243選)
青森県議会議員(244選)
青森県議会議員(245選)
青森県議会議員(246選)
青森県議会議員(247選)
青森県議会議員(248選)
青森県議会議員(249選)
青森県議会議員(250選)

My Job 0882
青森県議会議員(251選)
青森県議会議員(252選)
青森県議会議員(253選)
青森県議会議員(254選)
青森県議会議員(255選)
青森県議会議員(256選)
青森県議会議員(257選)
青森県議会議員(258選)
青森県議会議員(259選)
青森県議会議員(260選)

この選挙公報は、くじを引いて投票順序を決定し、候補者から提出された原簿をそのまま真似て印刷したものです。



私たちには夢がある

次代に託せる「青森」がいくつありますか？

【プロフィール】

昭和23年3月4日、青森市生まれ。昭和42年3月、県立青森高等学校卒業。高校の部活動は青少年十手田でボクシングアスリート活動。就職行商入社。野球チームと青少年サークルに参加。青森県新生活協会の活動(昭和43～56年)。県内の町内活動や消費者活動。ゴミのリサイクル運動を手伝う。昭和57年2月、市議会議員初当選(連続3期)。平成3年4月、県議会議員初当選(連続4期)

「鹿内ひろしの議会報告」ホームページ
<http://www.jomon.ne.jp/~hsikanal/index.html>
 [1モード版]
<http://www.jomon.ne.jp/~hsikanal/1/index.html>

- ◆ ねぶた祭を子供たちとともに
- ◆ ボランティア活動
- ◆ 100kmウォーク
- ◆ 津軽弁の日
- ◆ 白神山地を世界遺産に
- ◆ 核燃原研からのちと未来を守る

鹿内ひろしの市民運動

核のない安全・安心な青森
 子供たちの未来を脅かし、
 森林水産資源の阻害する核燃
 原研はいらない。

- 県民が主役の県民のための県政
 特定の政党や団体、団のいなりにならない。
 県民が動く北のまほろば
- 青森県の誇りと魅力は、豊かにならなければならない
- 新幹線時代のチャンスをつかす
 県都青森市が、リーダーシップを
- 夢を育て、生きがいのある社会
 少子・高齢化時代は、教育と福祉の充実
- 豊かなくらしを
- 食と健康、観光産業で風用と県民対策
- 改革は、県政が招いた全国最下位クワース返上
 から
- 国軍と中央との太いパイプ依存を改め、紛争の解消を



市民派・無所属 鹿内ひろし

子供たちに核のない「北のまほろば」を！
 【選挙事務所】〒030-0812 青森市堤町1-3-14
 ☎017-721-2299 FAX 017-721-2239

人間らしく生き、働ける「希望の社会」を青森から！

（略歴）昭和二十二年一月二十一日青森県青森市に生まれる。昭和四十二年四月青森県立青森高等学校卒業。昭和四十四年四月日本経済新聞社入社。昭和五十二年四月日本経済新聞社執行役員兼（現職）青森県労働組合連合会青森県本部執行役員兼（現職）



- 一、増徴政策に反対し雇用の確保と格差是正を求めて働く人の家庭とくらしを守ります。
- 二、子育て支援、少子化対策、障害者支援、医療、年金・介護、生活保護等福祉、社会保障の充実、で人にやさしい社会をめざします。
- 三、青森に活力を創る農業、林業、水産業の再生をめざします。
- 四、すべての子どもに希望と公平な学習機会を与えゆとりある教育をめざします。
- 五、人権擁護、男女平等で安心な社会をめざします。
- 六、人と環境にやさしい公共交通を実現します。
- 七、脱原子力で自然エネルギー開発を促進します。
- 八、地方自治を住民の手に取りもどし、住民参加によるまちづくりを進めます。
- 九、生活環境の整備で快適な生活を実現します。
- 十、平和政策の確立を求めます。

なくせ格差

つくるう安心

めざせ平和！

社民党公認 奈良岡かづひ

青森県の未来に、花を咲かせよう。

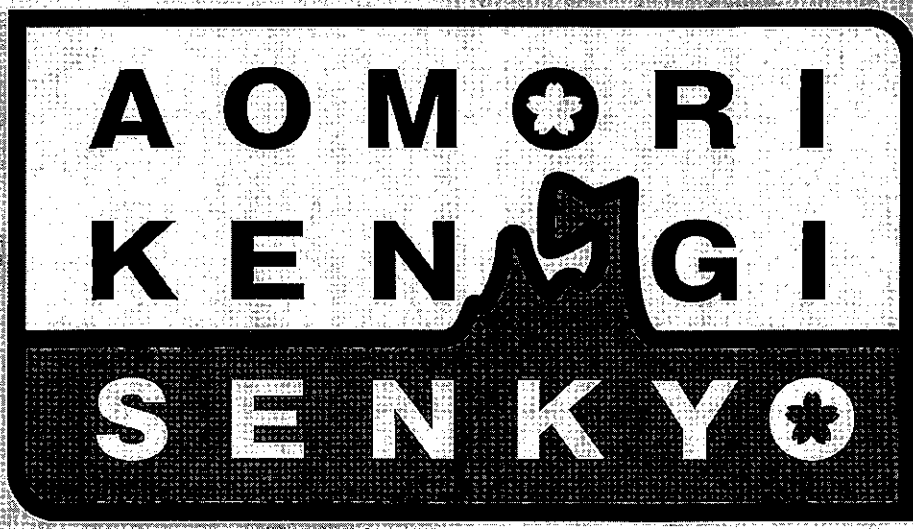

青森県議会議員一般選挙

★平成19年4月8日◎ ★午前7時～午後8時

投票日にご都合の悪い方は期日前投票制度をご利用ください。
 期日 平成19年3月31日(土)～4月7日(土) 時間 午前9時30分～午後3時
<http://www.pref.aomori.lg.jp/senkan/>

青森県選挙管理委員会・青森県開いた選挙推進協議会

この選挙公報は、くじを引いて候補順序を決定し、候補者から提出された原簿をそのまま写真転写して印刷したものです。

選挙公報

行幸区 執選 日員 8月 4日 19年 成森 平青 弘

無所属・新人

川村さとる



県民主義に徹し、住みよい元気な青森県をつくります！

- 働く人への... 産業界の... 地元企業... 東北新幹線... 子育て... 高齢者... 県内の...



県政再生! 早期1時間の「まち角」... 早朝1時間の「まち角」...

川村さとるの履歴... 昭和二十二年弘前市に移住... 昭和四十一年東北電力学園高等部卒業...

みかみ (無所属)

三上たかお



私と皆さんの願い

- 行き過ぎた競争社会は人類にとって良くありません... 努力が報われる公平で、安心できる社会をつくらう... 都市も地方も、企業と働く人たちが共に栄える社会をつくらう...

私の約束

- 一、若者に安定した仕事を... 二、少子化社会の解消と「生き育てる」環境の整備... 三、お年寄りと身障者の方々が、生き生きと暮らせる社会をつくらう... 四、「安全な水と食糧」の安定供給と、消費の拡大で自給率の向上... 五、脱原発とクリーン・エネルギーの開発... 六、世界中から戦争をなくし、安心・安全な社会づくり... 七、県の財政をチェックし、県民負担の軽減... 八、新幹線開通と合わせて県土の均衡ある発展を、奥羽線の複線化を... 九、文化・観光・スポーツなど特色ある市町村づくりを...

三上たかおの履歴... 昭和八年十一月二日、中津橋郡相馬村に生まれる... 元参議院議員一期、相馬村議会議員五期... 現在、県議会議員、全日本ネット代表、全国出版組合連合会副会長

無所属 なりた ぜんいち

成田善一



約束します!

- 活力ある地域づくり... 安心・安全な地域づくり... 便利で快適な地域づくり... バランスのある地域づくり

約束します!

- ①りんご米の販売流通の促進... ②白神山(目屋地区)と岩木山麓の観光を中心とした周辺地域の振興... ③幼児教育への支援と少子高齢化対策... ④救急医療制度の確立と対策... ⑤弘前運転免許センター(仮称)の早期実現... ⑥雇用の拡大と地元商店街の再生

弘前市政(相馬市長)と県政との太いパイプを!!

弘前市長と市長の太いパイプ... 弘前市長と市長の太いパイプ... 弘前市長と市長の太いパイプ...

無所属

西谷美智子



核燃再処理の本格稼働を... 地球温暖化を... 循環型社会の... NPOや市民活動を...

- 核燃再処理の本格稼働を... 地球温暖化を... 循環型社会の... NPOや市民活動を... 議会に女性の視点を... 15年強から人々のために奮闘すると決意... 仕事とボランティアを継続... 投票へ行きましょう!

動こう!! 子どもの未来といのちのために。

大切なあなたへ... 生活や命につながる大切な事が政治の場で決定されます... 投票へ行きましょう!

この選挙公報は、くじを引いて印刷順序を決定し、候補者から提出された原稿をそのまますり複製して印刷したものです。

平成19年4月8日執行
青森県議会議員選挙
弘前市選

選挙公報

青森県選挙管理委員会

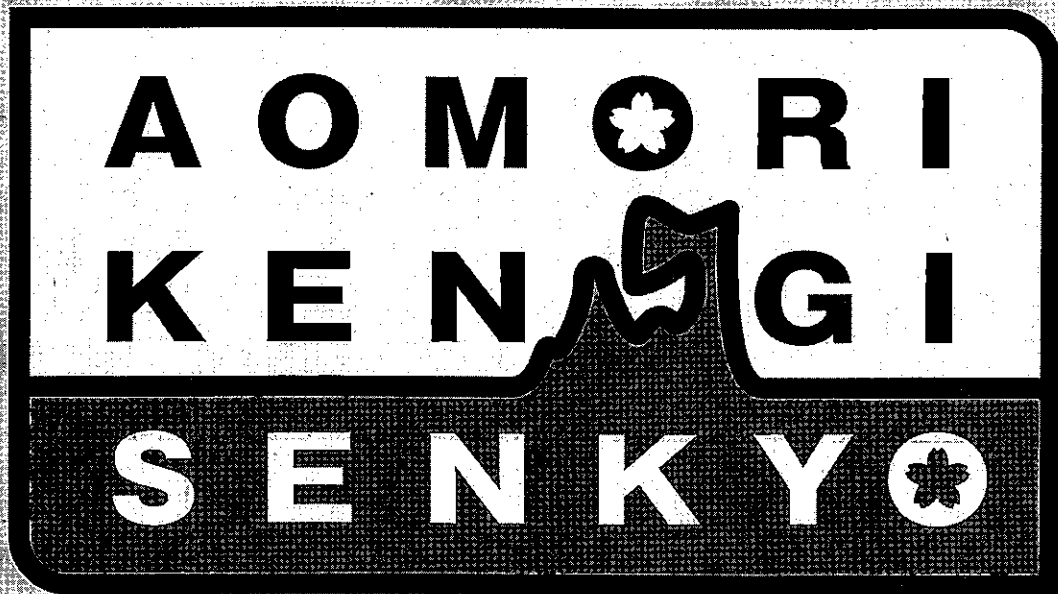

青森県の未来に、花を咲かせよう。

青森県議会議員一般選挙

★平成19年4月8日①

★午前7時～午後8時

投票日にご都合の悪い方は期日前投票制度をご利用ください。

詳しくは青森県選挙管理委員会ホームページをご覧ください。

期日 平成19年3月31日(土)～4月7日(土) 時間 午前8時30分～午後8時

<http://www.pref.aomori.lg.jp/senkan/>

青森県選挙管理委員会・青森県明るい選挙推進協議会

この選挙公報は、くじを引いて抽籤順序を決定し、候補者から提出された原稿をそのまま写真転写して印刷したものです。

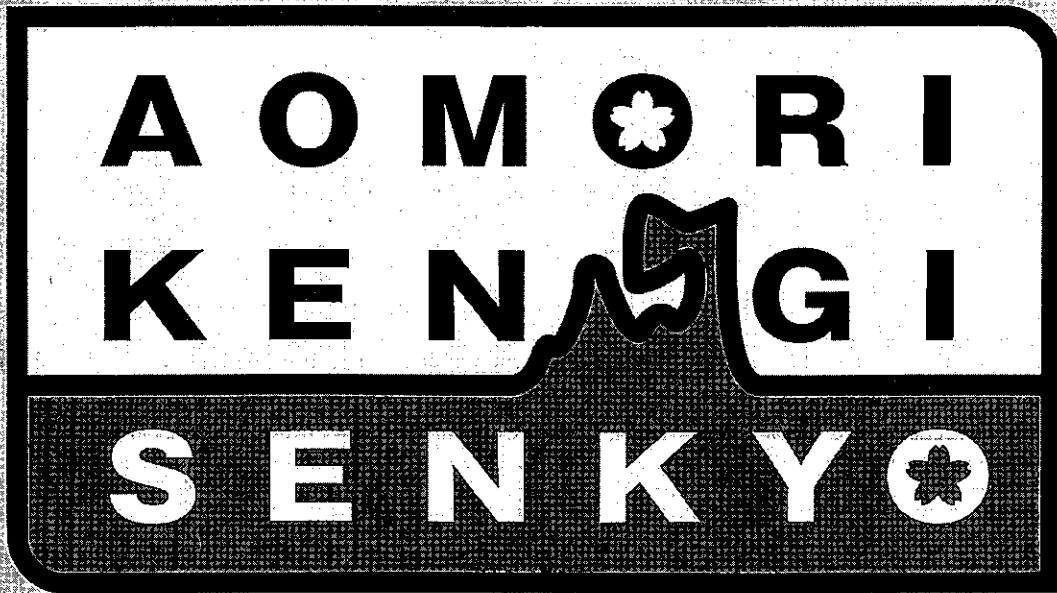

青森県の未来に、花を咲かせよう。

青森県議会議員一般選挙

★平成19年4月8日◎

★午前7時～午後8時

投票日にご都合の悪い方は期日前投票制度をご利用ください。

詳しくは青森県選挙管理委員会ホームページをご覧ください。

期日 平成19年3月31日(土)～4月7日(土)

時間 午前8時30分～午後8時

<http://www.pref.aomori.lg.jp/senkan/>

青森県選挙管理委員会・青森県明るい選挙推進協議会

国保・介護保険料が高すぎる！ 若者に仕事を 八戸の浜も、商店街も泣いています！

県政に届けます。この声、この願い。

9案と平和の日本を守ります

一九五八年八月生まれ。三小、中、高卒業。働きながら市立第一高校を卒業。総合食センターに32年間勤務。青年運動、労働運動で活躍。子ども会活動にも精力的。新井田見助市長に

地増注を促進します。福祉優先の街づくりをすすめて地域医療を充実させます。水産振興予算充実をはかります

安心して働けるように。安心して働けるように。安心して働けるように。安心して働けるように。

八戸から日本共産党の議席を必ず期待にこたえます。八戸から日本共産党の議席を必ず期待にこたえます。



たばた文明 日本共産党

藤川友信は、一生懸命努力をします。藤川友信は、一生懸命努力をします。

- 一、農業雇用... 二、医療福祉... 三、教育... 四、果樹振興の推進... 五、八戸市議会議員の取り組... 六、経済... 七、安全安心な暮らしの確保...

心やさしき行動派 藤川友信のプロフィール... 藤川友信が約束する公約... 7ヶ条



自由民主党推薦 藤川友信

政治の志と信念がなくなる

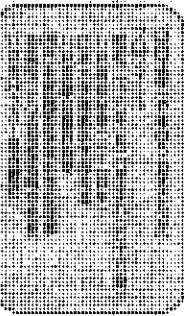

- ① 政治調査費の透明化... ② 地籍調査の完了... ③ 農業振興の推進... ④ 環境の共生による資源循環の推進... ⑤ 子育て支援と教育の充実... ⑥ 健康・福祉のまちづくり... ⑦ 安心・安全な社会... ⑧ 行政改革と住民自治の推進...



山内正孝

熊谷雄一プロフィール... 熊谷雄一選挙事務所

明日の郷土のために... 熊谷雄一選挙事務所



くまがい雄一

この選挙公報は、くじを引いて掲載順を決定し、候補者から抽出された原稿をその原稿写真に複製して印刷したものです。

経験を活かし、格差是正を!

県議5期と市長1期の経験を活かし、力強い青森県産業を育成しながら、新たな雇用を創出し、地域格差是正に努めます。

プロフィール
 生年/昭和14年8月4日生
 学歴/一高、北大卒業
 職歴/東北電力(株)
 県議会議長(5期)
 県議会議長(5期)
 県議会議長(5期)
 八戸市長
 所属/青森県連合会
 八戸市文化協会会長
 八戸市工業会副会長
 日本山岳会会員

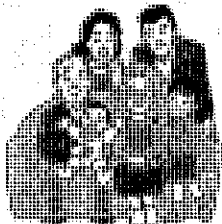

- ① 地域間格差の是正を図る
- ② 産業を育成し、地域活性化を図る
- ③ 環境に配慮して農業・漁業の発展を図る
- ④ 恵まれた自然の保全と活用を図る
- ⑤ 行き届いた医療と福祉の充実を図る
- ⑥ 少子化改善のための条件整備を図る
- ⑦ 心豊かな子育てを、国と地域のために有為な人材の育成を図る
- ⑧ 安心安全な社会の構築を図る
- ⑨ 健全な財政運営を図る
- ⑩ 政策決定手法の構築を図る



なかむら としふみ
中村寿文

山田さとる 未来のまちづくりに向けて

皆さん、思いを込めて！
山田さとるの政略
 昭和45年2月1日生まれ、77歳
 新日本大学卒業、八戸高等学校卒業
 八戸市議会議員2期
 青森県議会議員1期

- ① 経済の安定と雇用の充実
- ② 安心して暮らせる医療・福祉
- ③ 次代を担う子ども達の育成
- ④ 地域間交流推進で活力創出
- ⑤ スリムで元気な県庁



無所属
山田さとる
37歳

情熱と実行力で幸せを実現できる八戸を「滝沢もとめ」は創ります!!

漸進
 ぜんしん
 はちのへ

- ① 地域再生
- ② 教育・文化
- ③ 福祉・暮らし



自民党公認
滝沢もとめ

まじめに全力! すべてに真剣!

元気印の八戸へ「はたけやま」のお約束
 ◎子育て支援と教育に全力!
 ◎高齢者対策に全力!
 ◎雇用拡大に全力!
 ◎観光促進に全力!
 ◎環境問題に全力!

私は、三巻屋の地産食品盛り場など、厳しい経験から「大切に働く人の汗がたくわられる会の実現」を目指し、奮闘してきました。皆様との対話を大切しながら、2008年八戸の実現のため、全力で挑戦してまいります。どうか皆様との強いご賛同を、心からお願い申し上げます。



公明党公認
はたけやま 敬一
51歳

この選挙公報は、くじを引いて得票数を決定し、候補者から提出された原簿をその実数に基づいて印刷したものです。

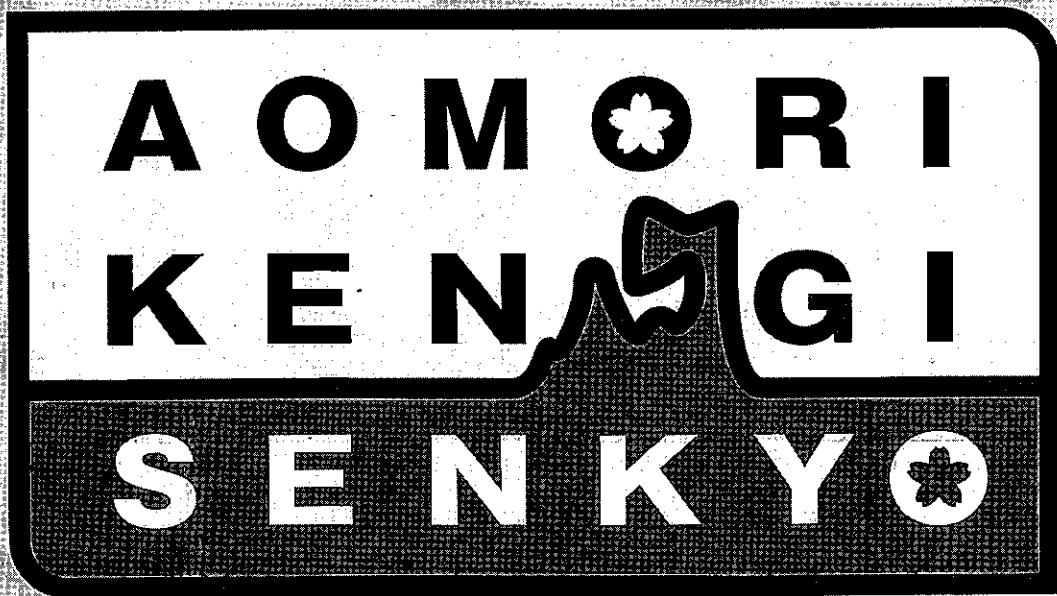

青森県の未来に、花を咲かせよう。

青森県議会議員一般選挙

🌸 平成19年4月8日(日) 🌸 午前7時～午後8時

投票日にご都合の悪い方は期日前投票制度をご利用ください。

詳しくは青森県選挙管理委員会のホームページをご覧ください。

期日 平成19年3月31日(土)～4月7日(土) 時間 午前8時30分～午後8時

<http://www.pref.aomori.lg.jp/senkan/>

青森県選挙管理委員会・青森県明るい選挙推進協議会

選挙公報

選挙区 執行 8月4日 青森県議会 19年 成森所 平青五

民主党公認 今ひろし博



前市長選挙で私を支持してくれた皆様、ありがとうございます。引き続き、市民の生活と福祉の向上に努めます。

「マニフェスト」公約

- ◎教育問題の改善
 - 1. 公立小中学校の教育環境の改善
 - 2. 私立小中学校の教育環境の改善
 - 3. 私立小中学校の教育費の軽減
 - 4. 私立小中学校の教育費の軽減
- ◎年金と福祉の推進
 - 1. 年金の引き上げ
 - 2. 年金の引き上げ
 - 3. 年金の引き上げ
 - 4. 年金の引き上げ
- ◎農林水産業の振興
 - 1. 農林水産物の生産拡大
 - 2. 農林水産物の生産拡大
 - 3. 農林水産物の生産拡大
 - 4. 農林水産物の生産拡大

公正な社会、ともに生きる青森県へ

今博プロフィール
http://www.kon-hiroshi.com/

自由民主党公認 櫛引ユキ子



女性の声を県政に届ける人！ 教育の重要性に理解が深まり、子育て支援が充実しています。

女性議員を！

- ◎冷静に判断し、行動できる人！
- ◎市民の声を真摯に受けとめ代弁してくれたい
- ◎果敢で活躍させたい
- ◎女性の登壇に待望の声が高まっています
- ◎男女共同参画社会の充実に貢献してください

58年ぶり 典津軽から女性議員を！

五所川原市議会議員(二期) 五所川原地区協力会(会長) 五所川原地区PTA(会長) 五所川原地区PTA(会長)

(自由民主党公認) たつや 寺田達也



地域(ふるさと)のために働きます。若さ、情熱、行動力と、信念をもって、あらゆる困難に立ち向かい、輝く明日を拓くために頑張ります。

若さ、情熱、行動力と、信念をもって、あらゆる困難に立ち向かい、輝く明日を拓くために頑張ります。

- ◎農林水産業と商工業の振興
 - 1. 農林水産物の生産拡大
 - 2. 農林水産物の生産拡大
 - 3. 農林水産物の生産拡大
 - 4. 農林水産物の生産拡大
- ◎地域医療体制の強化と福祉の充実
 - 1. 地域医療体制の強化
 - 2. 地域医療体制の強化
 - 3. 地域医療体制の強化
 - 4. 地域医療体制の強化
- ◎教育、文化の振興
 - 1. 子供の教育の推進
 - 2. 子供の教育の推進
 - 3. 子供の教育の推進
 - 4. 子供の教育の推進

若さ・情熱・行動力で魅力ある地域づくり！

寺田達也プロフィール
http://www.tatsuya-terada.com/

自由民主党公認 成田一憲



豊かな自然を守り安全安心の農林水産業の推進 農産物産地の有機農業と自然な漁場を守ります。

豊かな自然を守り安全安心の農林水産業の推進

- ◎地域医療体制の充実
 - 1. 地域医療体制の充実
 - 2. 地域医療体制の充実
 - 3. 地域医療体制の充実
 - 4. 地域医療体制の充実
- ◎次代を担う若者に夢を与える雇用環境づくり
 - 1. 雇用環境の改善
 - 2. 雇用環境の改善
 - 3. 雇用環境の改善
 - 4. 雇用環境の改善
- ◎津軽北部の拠点都市としての活力創造
 - 1. 拠点都市の創出
 - 2. 拠点都市の創出
 - 3. 拠点都市の創出
 - 4. 拠点都市の創出

安全で安心な食糧基地を目指して！

成田一憲プロフィール
http://www.kazunori-narita.com/

この選挙公報は、くじを引いて投票数字を決定し、候補者から提出された原稿をそのまま写し取って印刷したものです。

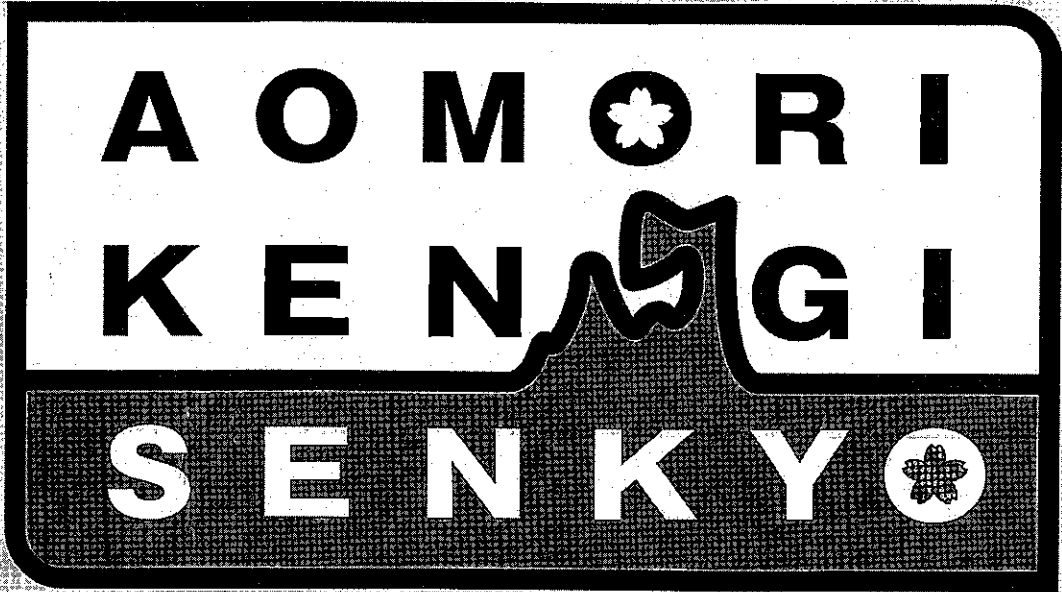

青森県の未来に、花を咲かせよう。

青森県議会議員一般選挙

★平成19年4月8日① ★午前7時～午後8時

投票日にご都合の悪い方は期日前投票制度をご利用ください。

詳しくは青森県選挙管理委員会ホームページをご覧ください。

期前投票 平成18年3月31日(土)～4月7日(土) 投票時間 午前8時30分～午後8時

<http://www.pref.admori.lg.jp/senken/>

青森県選挙管理委員会・青森県明るい選挙推進協議会

平成19年4月8日執行
青森県議会議員選挙
青森市選挙区

選挙公報

青森県選挙管理委員会

(2)

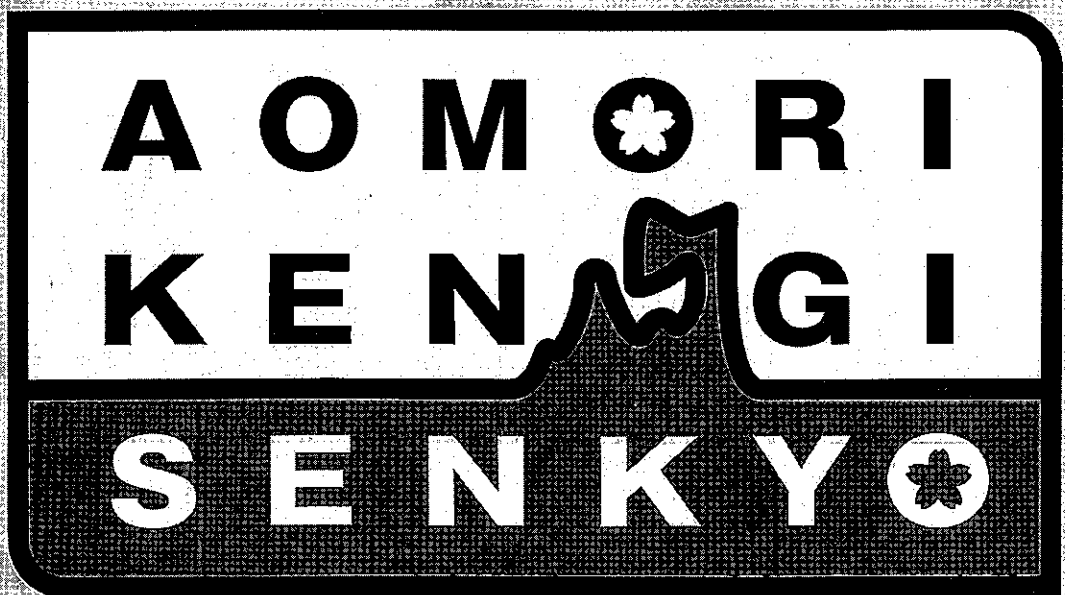

青森県の未来に、花を咲かせよう。

青森県議会議員一般選挙

平成19年4月8日

午前7時～午後8時

投票日にご都合の悪い方は期日前投票制度をご利用ください。

詳しくは青森県選挙管理委員会ホームページをご覧ください。

期日 平成19年3月31日(土)～4月7日(土)

時間 午前8時30分～午後8時

<http://www.pref.aomori.lg.jp/senken/>

青森県選挙管理委員会・青森県明るい選挙推進協議会

この選挙公報は、くじを引いて掲載順序を決定し、候補者から提出された原稿をそのまま写し取版して印刷したものです。

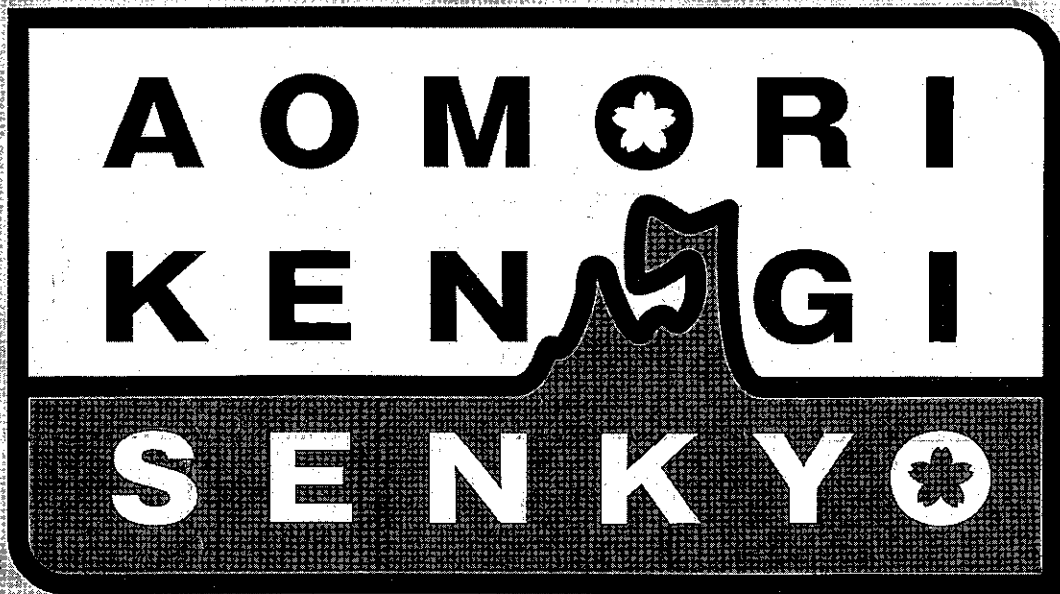

青森県の未来に、花を咲かせよう。

青森県議会議員一般選挙

★平成19年4月8日◎

★午前7時～午後8時

投票日にご都合の悪い方は期日前投票制度をご利用ください。

詳しくは青森県選挙管理委員会ホームページをご覧ください。

期前 平成19年3月31日(土)～4月7日(土)

期日 午前8時20分～午後8時

<http://www.pref.aomori.lg.jp/senkan/>

青森県選挙管理委員会・青森県開票選挙推進協議会

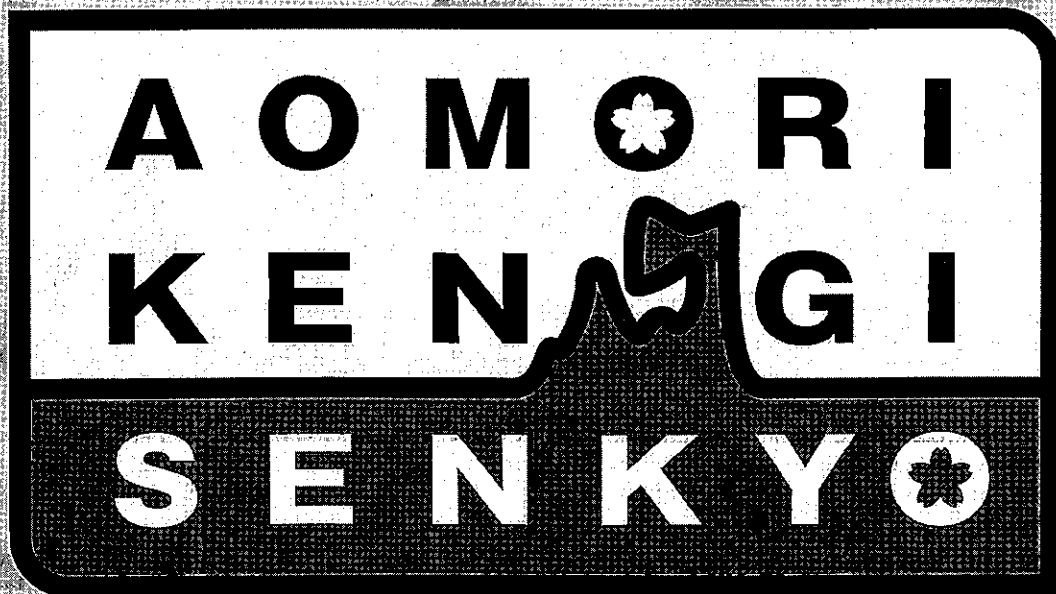

青森県の未来に、花を咲かせよう。

青森県議会議員一般選挙

★平成19年4月8日① ★午前7時～午後8時

投票日にご都合の悪い方は期日前投票制度をご利用ください。

詳しくは青森県選挙管理委員会のホームページをご覧ください。

期前 平成19年3月31日(土)～4月7日(土)

時間 午前8時30分～午後8時

<http://www.pref.aomori.lg.jp/senkan/>

青森県選挙管理委員会・青森県開票い選挙推進協議会

報 公 挙 選

行 卒 区
執 選 学
日 員 挙
8 議 選
月 会 市
4 議 選
年 議 選
19 議 選
成 森 が
平 青 っ

自由民主党公認
三橋 みつはし かずみ 39歳



二期目へチャレンジ！
三橋みつはしをやりませう。

1、攻めの農業のさらなる推進

○地域の実情にあった「産直型」的経営安定対策を、町内に進められるように努めます。

○農家の収益性を向上させるための「ふるさと産直取組」や「冬の農産物推進」に取り組みます。

2、働く場の創出

○シニアカフェ、バスパムの活用促進による若者の働く場の創出と職業観の育成をします。

○農業と工業の組み合わせによる新たな産業の創出を推進します。

○新企業の誘致と共に既存企業の拡大を積極的に助成の拡充を目指します。

3、健康な地域づくり

○成人病センターの病院機能併設に向けて全力で取り組みます。

○元気で生き出せる「健康増進」の向上対策に取り組めます。

4、地域力を結集した教育

○家庭教育、地域教育と食育の重要性を皆が学べる教育の推進をします。

○いじめの防止と解決に向けた取り組みを充実させます。

皆様の声をしっかりと聞き、
県政に反映させます。



プロフィール
弘前大学薬学部生物化学科卒業
平成29年
阿部 妻、長男、次男、長女の7人家族。趣味のカラオケでは歌の画面に登場することも。

民主党公認
長谷川 栄子



私の主張と公約

一 政治と金の問題を排除し、公平でクリーンな選挙の推進。

一 女性支援のため、子育てヘルパー制度、農山漁村を子育て、暮らしやすい環境を整え、地方自治体、農業協同体への進出促進率の引き上げと女性の意識向上を目指す。

一 女性労働力の活用による、野菜、果物の周年栽培の促進と新たな直売先開拓。

一、米どころ「日本」の「ふるさと」
スノーカメロンの産地、風山の高所得補償制度の確立。

一、日本一失業率の高い若年層の若人が安心して働ける企業誘致と景気の回復。

一、ふるさと文化と歴史、栄えある観光資源の整備を行う。

一、郵政民営化に反対。

女性力を前進 元気の出る青森県を！

長谷川栄子のプロフィール
昭和18年6月4日生
青森市立中央高校中退
昭和48年青森県立バスケ女子部所属
平成7年労働大臣秘書官
本道厚生労働課長(二期)
青森県議会議員
つがる市議会議員(二期)

青森県の未来に、花を咲かせよう。

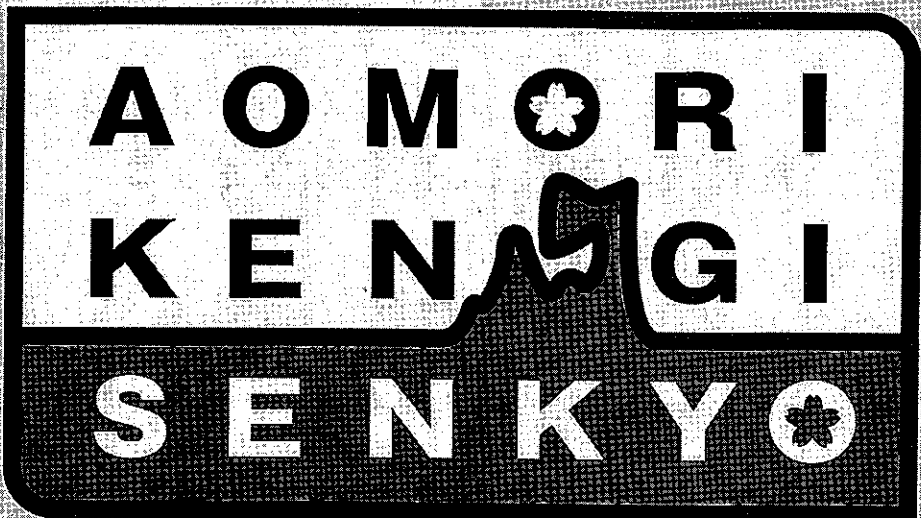

青森県議会議員一般選挙

平成19年4月8日(日) 午前7時～午後8時

投票日にご都合の悪い方は期日前投票制度をご利用ください。
詳しくは青森県選挙管理委員会ホームページをご覧ください。
電話 平成19年3月31日(土)～4月7日(土) 017-233-2111 午前9時30分～午後9時
<http://www.pref.aomori.lg.jp/senkan/>

青森県選挙管理委員会・青森県明るい選挙推進協議会

この選挙公報は、くじを引いて候補順を決定し、候補者から提出された原稿をそのまま写し取って印刷したものです。



青森県の未来に、花を咲かせよう。

青森県議会議員一般選挙

★平成19年4月8日①

★午前7時～午後8時

投票日にご都合の悪い方は期日前投票制度をご利用ください。

詳しくは青森県選挙管理委員会ホームページをご覧ください。

期日 平成19年3月31日(土)～4月7日(土)

時間 午前8時30分～午後8時

<http://www.pref.aomori.lg.jp/senkan/>

青森県選挙管理委員会・青森県明るい選挙推進協議会

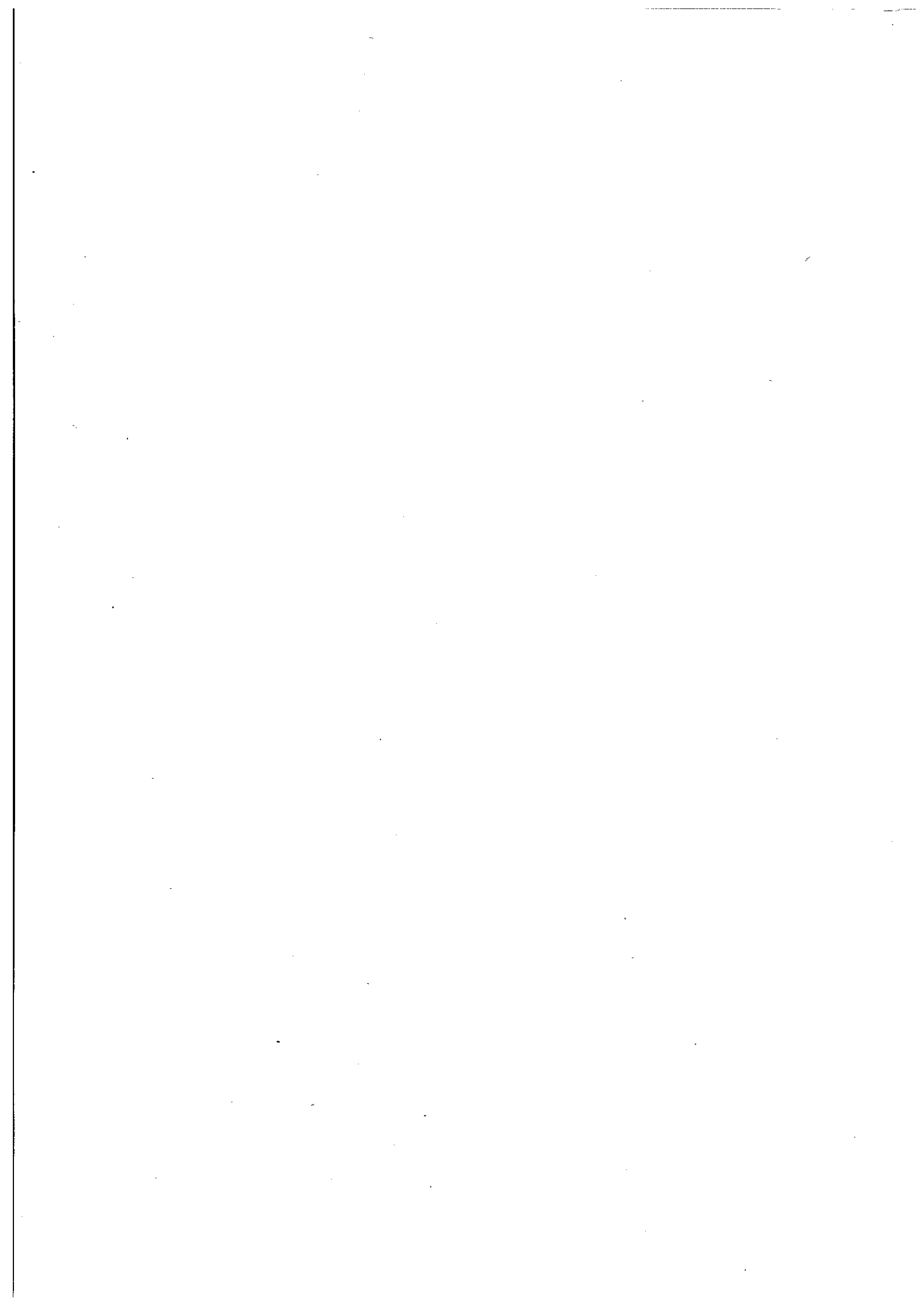

第2 平成19年4月22日執行

町村長及び市町村議会議員選挙

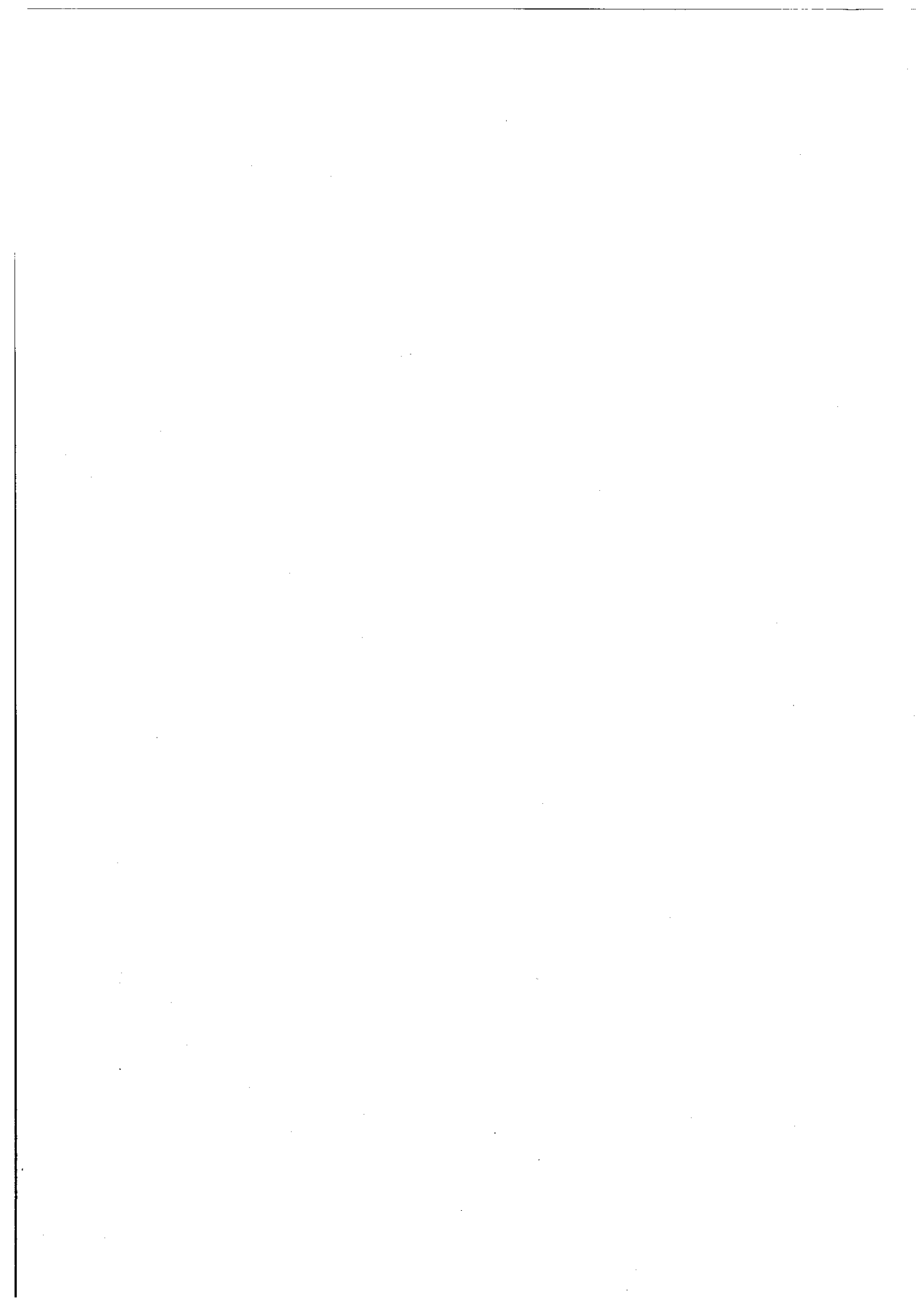

1 投票に関する調

	選挙当日の有権者数(A)			投票者数(B)			棄権者数(A-B)			投票率(%)		
	男	女	計	男	女	計	男	女	計	男	女	計
鯉ヶ沢町	5,054	5,855	10,909	3,998	5,028	9,026	1,056	827	1,883	79.11	85.88	82.74
板柳町	6,016	7,173	13,189	4,184	5,145	9,329	1,832	2,028	3,860	69.55	71.73	70.73
風間浦村	1,089	1,118	2,207	971	1,065	2,036	118	53	171	89.16	95.26	92.25
合 計	12,159	14,146	26,305	9,153	11,238	20,391	3,006	2,908	5,914	75.28	79.44	77.52

2 候補者別得票に関する調

(1) 鯉ヶ沢町長選挙

1 選挙期日 平成19年 4月22日 (4月17日告示)

2 投票結果

区	分	男	女	計
当日有権者数		5,054 人	5,855 人	10,909 人
投票者数		3,998 人	5,028 人	9,026 人
棄権者数		1,056 人	827 人	1,883 人
投票率		79.11 %	85.88 %	82.74 %

3 開票結果

候補者氏名	性別	年齢	職業	党派	新現(前)元別	得票数	当落
長谷川 兼己	男	72	商業	無所属	現	4,758	当
井上 豊光	男	57	農業	無所属	新	4,155	落

投票総数 9,010 票
 有効投票数 8,913 票
 無効投票数 97 票
 無効投票率 1.08 %

持帰りその他 16 票
 法定得票数 2,228.250 票
 供託物没収点 891.300 票

4 当選人調

当選年月日	当選告示年月日	当選証書付与年月日	住所	職業	氏名	生年月日
H19. 4. 22	H19. 4. 23	H19. 4. 23	鯉ヶ沢町大字 南浮田町字米山 56番地	商業	長谷川 兼己	S9. 11. 17
連続 当選回数	3	3	通算 当選回数	3		

(2) 板柳町長選挙

1 選挙期日 平成19年 4月22日 (4月17日告示)

2 投票結果

区	分	男	女	計
当日有権者数		6,016 人	7,173 人	13,189 人
投票者数		4,184 人	5,145 人	9,329 人
棄権者数		1,832 人	2,028 人	3,860 人
投票率		69.55 %	71.73 %	70.73 %

3 開票結果

候補者氏名	性別	年齢	職業	党派	新現(前)元別	得票数	当落
館岡 一郎	男	64	板柳町長	無所属	現	4,890	当
松森 俊逸	男	51	会社役員	無所属	新	3,868	落
芦田 惣一	男	78	温泉旅館業	無所属	新	480	落

投票総数 9,329 票
 有効投票数 9,238 票
 無効投票数 91 票
 無効投票率 0.98 %

持帰りその他 0 票
 法定得票数 2,309.500 票
 供託物没収点 923.800 票

4 当選人調

当選年月日	当選告示年月日	当選証書付与年月日	住所	職業	氏名	生年月日
H19. 4. 22	H19. 4. 22	H19. 4. 23	板柳町大字 福野田字本泉 71番地24	板柳町長	館岡 一郎	S18. 3. 4
連続 当選回数	3	3	通算 当選回数	3		

(3) 風間浦村長選挙

1 選挙期日 平成19年 4月22日 (4月17日告示)

2 投票結果

区分	男	女	計
当日有権者数	1,089 人	1,118 人	2,207 人
投票者数	971 人	1,065 人	2,036 人
棄権者数	118 人	53 人	171 人
投票率	89.16 %	95.26 %	92.25 %

3 開票結果

候補者氏名	性別	年齢	職業	党派	新現(前)元別	得票数	当落
横浜 力	男	54	風間浦村長	無所属	現	1,015	当
飯田 浩一	男	46	自動車修理業	無所属	新	1,009	落

投票総数 2,036 票
 有効投票数 2,024 票
 無効投票数 12 票
 無効投票率 0.59 %

持帰りその他 0 票
 法定得票数 506,000 票
 供託物投収点 202,400 票

4 当選人調

当選年月日	当選告示年月日	当選証書付与年月日	住所	職業	氏名	生年月日
H19. 4. 22	H19. 4. 23	H19. 4. 23	風間浦村大字 下風呂字下風呂 67番地2	風間浦村長	横浜 力	S28. 3. 18
連続 当選回数	2	2	通算 当選回数	2	2	

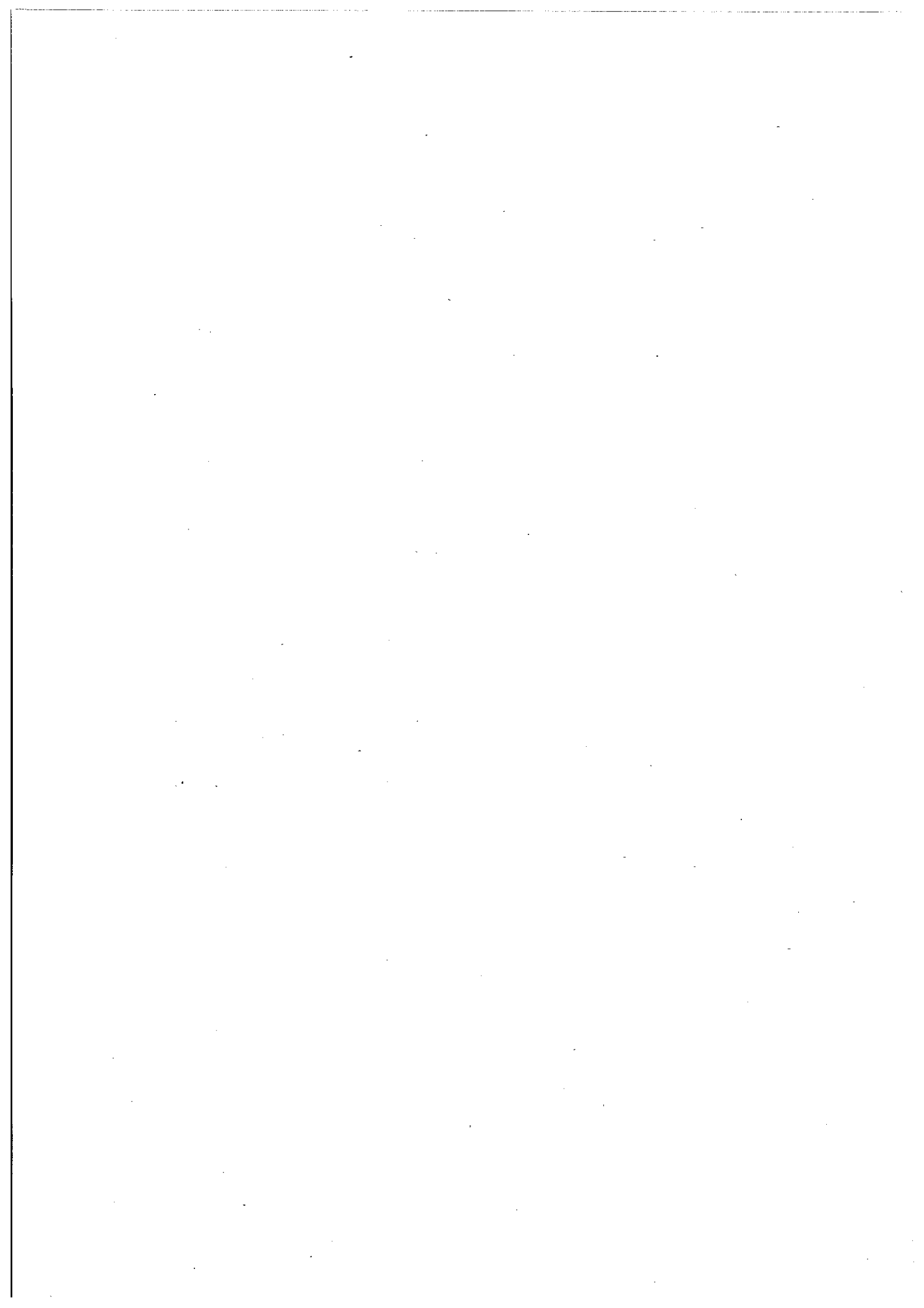

Ⅱ 市町村議会議員一般選挙及び補欠選挙

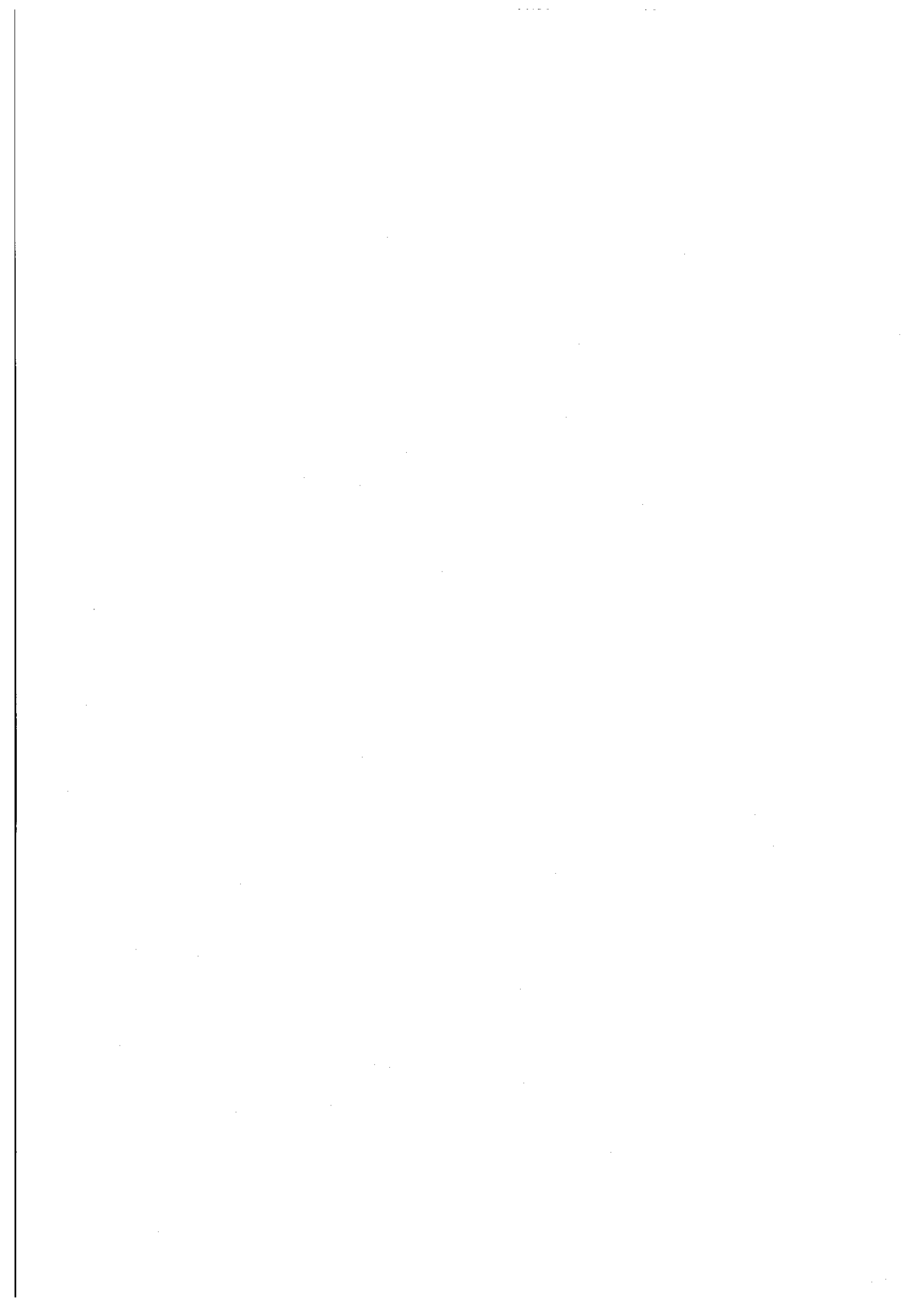

1 投票に関する調

	選挙当日の有権者数(A)			投票者数(B)			棄権者数(A-B)			投票率(%)		
	男	女	計	男	女	計	男	女	計	男	女	計
弘前市	68,790	82,778	151,568	40,785	49,809	90,594	28,005	32,969	60,974	59.29	60.17	59.77
八戸市	92,742	103,045	195,787	50,508	58,339	108,847	42,234	44,706	86,940	54.46	56.62	55.59
黒石市	14,392	16,678	31,070	10,015	12,369	22,384	4,377	4,309	8,686	69.59	74.16	72.04
蓬田村	1,313	1,527	2,840	1,107	1,309	2,416	206	218	424	84.31	85.72	85.07
深浦町(第1選挙区)	3,319	3,720	7,039	2,719	3,261	5,980	600	459	1,059	81.92	87.66	84.96
深浦町(第2選挙区)	1,040	1,244	2,284	926	1,116	2,042	114	128	242	89.04	89.71	89.40
西目屋村	664	725	1,389	589	657	1,246	75	68	143	88.70	90.62	89.70
板柳町	無投票											
野辺地町	5,989	6,823	12,812	4,433	5,532	9,965	1,556	1,291	2,847	74.02	81.08	77.78
七戸町(第1選挙区)	3,327	3,576	6,903	2,585	3,026	5,611	742	550	1,292	77.70	84.62	81.28
七戸町(第2選挙区)	3,982	4,488	8,470	2,981	3,603	6,584	1,001	885	1,886	74.86	80.28	77.73
六戸町	4,249	4,584	8,833	3,282	3,616	6,898	967	968	1,935	77.24	78.88	78.09
横浜町	2,169	2,281	4,450	1,750	2,001	3,751	419	280	699	80.68	87.72	84.29
六ヶ所村	4,964	4,393	9,357	4,103	3,961	8,064	861	432	1,293	82.66	90.17	86.18
おいらせ町	9,206	9,972	19,178	6,686	7,624	14,310	2,520	2,348	4,868	72.63	76.45	74.62
大間町	2,481	2,573	5,054	1,952	2,231	4,183	529	342	871	78.68	86.71	82.77
東通村	3,252	3,102	6,354	2,804	2,880	5,684	448	222	670	86.22	92.84	89.46
風間浦村	1,089	1,118	2,207	971	1,065	2,036	118	53	171	89.16	95.26	92.25
佐井村	1,129	1,147	2,276	982	1,024	2,006	147	123	270	86.98	89.28	88.14
田子町	2,860	3,097	5,957	2,205	2,484	4,689	655	613	1,268	77.10	80.21	78.71
階上町	5,884	5,934	11,818	3,803	4,393	8,196	2,081	1,541	3,622	64.63	74.03	69.35
合計	232,841	262,805	495,646	145,186	170,300	315,486	87,655	92,505	180,160	62.35	64.80	63.65

2 候補者(当選人)別得票に関する調

(1) 弘前市議会議員一般選挙

1 選挙期日 平成19年 4月22日 (4月15日告示)

2 投票結果

区分	男	女	計
当日有権者数	68,790 人	82,778 人	151,568 人
投票者数	40,785 人	49,809 人	90,594 人
棄権者数	28,005 人	32,969 人	60,974 人
投票率	59.29 %	60.17 %	59.77 %

3 開票結果 (選挙すべき議員数 34 人)

投票総数	90,593 票	持帰りその他	1 票
有効投票数	89,444 票	法定得票数	657.676 票
無効投票数	1,149 票	供託物没収点	263.070 票
無効投票率	1.27 %		

3 開票結果 (続き)

候補者氏名	性別	年齢	職業	党派	得票数	当落
佐藤 哲	男	54	農業	無所属	2,082.696	当
嶋海 毅	男	59	農業	無所属	2,080.000	当
鶴ヶ谷 慶市	男	59	無職	無所属	2,032.000	当
齊藤 爾	男	36	会社員	無所属	2,020.000	当
松橋 武史	男	35	市議会議員	無所属	1,968.491	当
三上 秋雄	男	53	農業	無所属	1,954.469	当
栗形 昭一	男	60	写真スタジオ経営	無所属	1,943.000	当
伏見 秀人	男	54	会社役員	無所属	1,897.000	当
越 明男	男	56	市議会議員	日本共産党	1,888.476	当
蒔苗 宏	男	60	自営業	無所属	1,834.000	当
高谷 友規	男	57	農業	無所属	1,813.000	当
今泉 昌一	男	51	NPO法人代表	無所属	1,755.000	当
一戸 兼一	男	53	保育園園長	無所属	1,672.000	当
三上 直樹	男	42	団体役員	無所属	1,667.075	当
三上 淳	男	68	会社役員	無所属	1,634.978	当
石岡 千鶴子	女	50	農業	無所属	1,537.000	落
福士 博嗣	男	57	団体役員	社会民主党	1,419.000	落
金谷 昭	男	57	自営業	無所属	1,400.313	落
木村 定光	男	73	市議会議員	無所属	1,368.000	落
佐藤 博人	男	41	会社役員	無所属	1,298.304	落
石田 豪	男	62	自営業	無所属	1,196.061	落
今 薫	男	54	化粧品販売	無所属	1,107.000	落
工藤 緑	女	56	NPO法人代表	無所属	970.732	落
館浦 幸彦	男	52	会社役員	無所属	875.000	落
田中 清造	男	62	農業	無所属	118.470	落

候補者氏名	性別	年齢	職業	党派	得票数	当落
藤田 隆司	男	55	団体職員	社会民主党	3,264.207	当
清野 一栄	男	57	農業	無所属	3,222.000	当
小田桐 慶二	男	53	政党役員	公明党	3,166.000	当
谷川 政人	男	37	市議会議員	無所属	2,909.000	当
田中 元	男	59	農業	無所属	2,901.529	当
藤田 昭	男	67	農業	無所属	2,867.960	当
山谷 秀造	男	60	市議会議員	公明党	2,862.000	当
石田 久	男	51	市議会議員	日本共産党	2,740.446	当
小山内 司	男	65	行政書士	無所属	2,740.000	当
柳田 誠逸	男	60	農業	無所属	2,706.000	当
工藤 栄弥	男	72	会社役員	無所属	2,401.285	当
町田 藤一郎	男	72	農業	無所属	2,359.000	当
宮本 隆志	男	60	会社役員	無所属	2,356.517	当
加藤 とし子	女	60	市議会議員	社会民主党	2,331.000	当
下山 文雄	男	60	農業	無所属	2,329.000	当
工藤 光志	男	58	農業	無所属	2,258.030	当
工藤 良憲	男	68	農業	無所属	2,213.951	当
竹谷 マツ子	女	62	農業	無所属	2,153.000	当
船水 免彦	男	61	無職	日本共産党	2,131.000	当

(2) 八戸市議会議員一般選挙

1 選挙期日 平成19年 4月22日 (4月15日告示)

区	男	女	計
当日有権者数	92,742 人	103,045 人	195,787 人
投票者数	50,508 人	58,339 人	108,847 人
棄権者数	42,234 人	44,706 人	86,940 人
投票率	54.46 %	56.62 %	55.59 %

3 開票結果 (選挙すべき議員数 36 人)

投票総数	108,844 票	持帰りその他	3 票
有効投票数	108,033 票	法定得票数	750,229 票
無効投票数	811 票	供託物没収点	300,091 票
無効投票率	0.75 %		

3 開票結果 (続き)

候補者氏名	性別	年齢	職業	党派	得票数	当落
秋山 恭寛	男	55	会社役員	自由民主党	2,245,000	当
三浦 隆宏	男	49	市議会議員	無所属	2,227,845	当
石橋 有志	男	45	市議会議員	民主党	2,163,000	当
島脇 一男	男	61	無職	無所属	2,159,311	当
坂本 眞将	男	50	税理士	自由民主党	2,147,379	当
五戸 定博	男	55	会社役員	無所属	2,049,000	当
山名 文世	男	58	市議会議員	社会民主党	2,042,000	当
松田 勝	男	59	政党役員	日本共産党	2,004,000	当
山口 広道	男	55	市議会議員	無所属	1,982,000	当
三浦 博司	男	28	政党役員	民主党	1,964,154	当
松橋 知	男	55	団体役員	社会民主党	1,935,000	当
八嶋 隆	男	55	市議会議員	民主党	1,934,000	当
上田 善四郎	男	70	会社役員	自由民主党	1,932,000	当
寺地 則行	男	54	会社役員	民主党	1,898,000	当
荒川 重雄	男	63	会社役員	無所属	1,851,000	当
伊藤 園子	女	60	市議会議員	無所属	1,845,000	当
豊田 美好	女	60	市議会議員	自由民主党	1,830,000	当
吉田 淳一	男	60	市議会議員	無所属	1,829,181	落
下田 保夫	男	67	食肉販売業	無所属	1,714,000	落
西村 吉晴	男	53	市議会議員	無所属	1,629,000	落
菊地 敏明	男	58	市議会議員	無所属	1,585,000	落
冷水 保	男	58	農業	民主党	1,570,000	落
下村 雅之	男	43	会社役員	無所属	1,567,000	落
栗本 章吉	男	57	会社役員	無所属	1,541,000	落
角金 洋一	男	59	酒・食料品小売業	自由民主党	1,541,000	落
佐藤 松男	男	62	会社役員	自由民主党	846,000	落
石屋 俊夫	男	59	市議会議員	無所属	711,000	落
大下 武男	男	66	会社役員	無所属	454,000	落

候補者氏名	性別	年齢	職業	党派	得票数	当落
藤川 優里	女	27	老健施設職員	無所属	6,962,000	当
前沢 時広	男	55	市議会議員	公明党	3,665,000	当
上条 幸哉	男	42	市議会議員	自由民主党	3,599,000	当
夏坂 修	男	38	無職	公明党	3,505,000	当
谷地 先次郎	男	81	会社社長	無所属	3,486,000	当
立花 敬之	男	53	団体職員	無所属	3,445,000	当
森園 秀一	男	47	会社役員	自由民主党	3,416,000	当
田名部 和義	男	54	農業	民主党	3,303,000	当
大島 一男	男	60	市議会議員	無所属	2,778,688	当
古館 傳之助	男	58	市議会議員	無所属	2,718,000	当
坂本 美洋	男	57	社会福祉施設理事兼長	自由民主党	2,699,620	当
小屋敷 孝	男	45	無職	自由民主党	2,697,000	当
東野 禮二	男	71	市議会議員	無所属	2,602,000	当
壬生 八十博	男	57	市議会議員	自由民主党	2,416,000	当
越後 賢司	男	62	市議会議員	自由民主党	2,345,000	当
大館 恒夫	男	56	市議会議員	自由民主党	2,338,000	当
吉田 博司	男	65	市議会議員	民主党	2,313,818	当
工藤 雄剛	男	56	会社役員	自由民主党	2,275,000	当
畑中 哲雄	男	64	政党役員	日本共産党	2,273,000	当

(3) 黒石市議会議員補欠選挙

1 選挙期日 平成19年 4月22日 (4月15日告示)

区	分	男	女	計
当日有権者数		14,392 人	16,678 人	31,070 人
投票者数		10,015 人	12,369 人	22,384 人
棄権者数		4,377 人	4,309 人	8,686 人
投票率		69.59 %	74.16 %	72.04 %

3 開票結果 (選挙すべき議員数 16 人)

投票総数 22,383 票 持帰りその他 1 票
 有効投票数 22,101 票 法定得票数 345,328 票
 無効投票数 282 票 供託物没収点 138,131 票
 無効投票率 1.26 %

候補者氏名	性別	年齢	職業	党派	得票数	当落
工藤俊広	男	45	自営業	公明党	1,814,982	当
工藤禎子	女	52	市議会議員	日本共産党	1,808,972	当
佐々木隆	男	50	会社員	無所属	1,495,000	当
工藤賢治	男	70	会社役員	無所属	1,473,421	当
齋藤直文	男	58	農業	無所属	1,464,000	当
村上啓二	男	59	農業	無所属	1,341,961	当
後藤秀憲	男	54	会社役員	無所属	1,238,225	当
鳴海泰三	男	64	市議会議員	無所属	1,238,000	当
北山一衛	男	41	会社員	無所属	1,209,000	当
中田博文	男	55	会社役員	無所属	1,127,000	当
福士幸雄	男	62	農業	無所属	1,050,000	当
村上隆昭	男	63	保育園園長	自由民主党	1,029,038	当
工藤和子	女	63	農業	無所属	987,623	当
大溝雅昭	男	44	自営業	無所属	965,000	当
山田欽一	男	56	農業	無所属	945,667	当
大久保朝泰	男	40	会社役員	無所属	934,000	当
後藤光春	男	58	会社役員	無所属	781,774	落
山田明匡	男	61	会社役員	無所属	601,332	落
今井敬	男	59	会社役員	無所属	596,000	落

(4) 蓬田村議会議員補欠選挙

1 選挙期日 平成19年 4月22日 (4月17日告示)

区	分	男	女	計
当日有権者数		1,313 人	1,527 人	2,840 人
投票者数		1,107 人	1,309 人	2,416 人
棄権者数		206 人	218 人	424 人
投票率		84.31 %	85.72 %	85.07 %

3 開票結果 (選挙すべき議員数 8 人)

投票総数 2,416 票 持帰りその他 0 票
 有効投票数 2,406 票 法定得票数 75,187 票
 無効投票数 10 票 供託物没収点 — 票
 無効投票率 0.41 %

候補者氏名	性別	年齢	職業	党派	得票数	当落
久慈省悟	男	46	会社員	無所属	323,225	当
木村修	男	55	農業	無所属	322,000	当
松本淳司	男	50	農業	無所属	285,000	当
藤田修一	男	59	農業	無所属	278,000	当
久慈隆一	男	67	板金業	無所属	257,774	当
坂本豊	男	55	農業	日本共産党	257,000	当
青木倉元	男	57	農業	無所属	255,000	当
山館清剛	男	67	農業	無所属	249,000	当
森清秀	男	61	農業	無所属	179,000	落

(5) 深浦町議会議員一般選挙 (第1選挙区)

1 選挙期日 平成19年4月22日 (4月17日告示)

区	分	男	女	計
当日有権者数		3,319人	3,720人	7,039人
投票者数		2,719人	3,261人	5,980人
棄権者数		600人	459人	1,059人
投票率		81.92%	87.66%	84.96%

3 開票結果 (選挙すべき議員数 15人)

投票総数 5,979票 持帰りその他 1票
 有効投票数 5,921票 法定得票数 98,683票
 無効投票数 58票 供託物没収点 —
 無効投票率 0.97%

候補者氏名	性別	年齢	職業	党派	得票数	当落
小野 信吾	男	41	農業	無所属	475,341	当
七戸 均	男	69	商業	無所属	469,000	当
吉田 満	男	53	農業	無所属	444,000	当
工藤 博利	男	60	商業	無所属	407,000	当
石野 秀幸	男	66	農業	無所属	405,530	当
小野 文之	男	62	石油販売	無所属	400,658	当
嶋川 勝治	男	55	商業	無所属	375,000	当
坂崎 武光	男	62	無職	無所属	365,000	当
長坂 良治	男	59	旅館業	無所属	363,000	当
藤田 一則	男	54	農業	無所属	335,000	当
古川 秀広	男	74	社会福祉法人理事長	無所属	328,000	当
粟谷 文一	男	59	農業	無所属	316,000	当
三浦 義雄	男	71	自営業	無所属	307,000	当
神馬 吉蔵	男	69	自動車整備業	無所属	260,000	当
山本 忠一	男	76	漁業	無所属	247,000	当
石沢 常男	男	74	農業	無所属	235,469	落
兼平 義彰	男	58	教材販売業	無所属	188,000	落

(5) 深浦町議会議員一般選挙 (第2選挙区)

1 選挙期日 平成19年4月22日 (4月17日告示)

区	分	男	女	計
当日有権者数		1,040人	1,244人	2,284人
投票者数		926人	1,116人	2,042人
棄権者数		114人	128人	242人
投票率		89.04%	89.71%	89.40%

3 開票結果 (選挙すべき議員数 5人)

投票総数 2,042票 持帰りその他 0票
 有効投票数 2,027票 法定得票数 101,350票
 無効投票数 15票 供託物没収点 —
 無効投票率 0.73%

候補者氏名	性別	年齢	職業	党派	得票数	当落
堀内 榮治	男	59	会社役員	無所属	376,000	当
堺 繁文	男	60	製材業	無所属	354,000	当
原田 政弘	男	64	自営業	無所属	304,000	当
亀川 肇	男	68	無職	無所属	265,135	当
菊池 源悦	男	56	漁業	無所属	209,000	当
亀川 富雄	男	66	無職	日本共産党	201,864	落
白取 義昭	男	77	無職	無所属	187,000	落
鈴木 忠輝	男	65	農業	無所属	99,000	落
七戸 正孝	男	59	自営業	無所属	31,000	落

(6) 西日屋村議会議員一般選挙

1 選挙期日 平成19年 4月22日 (4月17日告示)

区	分	男	女	計
当日有権者数		664人	725人	1,389人
投票者数		589人	657人	1,246人
棄権者数		75人	68人	143人
投票率		88.70%	90.62%	89.70%

3 開票結果 (選挙すべき議員数 7人)

投票者数	持帰り数	その他数	票
1,246	票	票	0
1,239	票	票	44.250
7	票	票	—
0.56%	票	票	—

候補者氏名	性別	年齢	職業	党派	得票数	当落
米沢 勝義	男	57	会社員	無所属	191,000	当
前山 秋雄	男	62	農業	無所属	175,171	当
桂田 正春	男	60	農業	無所属	174,000	当
佐藤 武由	男	65	農業	無所属	153,000	当
佐藤 おじ子	女	57	会社員	無所属	150,000	当
工藤 重造	男	72	農業	無所属	133,000	当
前川 正	男	58	農業	無所属	123,828	当
三上 義信	男	68	農業	無所属	123,000	落
藪谷 仁志	男	41	政党役員	日本共産党	16,000	落

(7) 板柳町議会議員補欠選挙

1 選挙期日 平成19年 4月22日 (4月17日告示)

区	分	男	女	計
当日有権者数		人	人	人
投票者数		人	人	人
棄権者数		人	人	人
投票率		%	%	%

3 開票結果 (選挙すべき議員数 1人)

投票者数	持帰り数	その他数	票
票	票	票	票
票	票	票	票
票	票	票	票
%	票	票	票

候補者氏名	性別	年齢	職業	党派	得票数	当落
長内 良蔵	男	50	農業	無所属	無投票	当

(8) 野辺地町議会議員一般選挙

1 選挙期日 平成19年4月22日 (4月17日告示)

区	分	男	女	計
当日有権者数		5,989人	6,823人	12,812人
投票者数		4,433人	5,532人	9,965人
棄権者数		1,556人	1,291人	2,847人
投票率		74.02%	81.08%	77.78%

3 開票結果 (選挙すべき議員数 14人)

投票総数 9,965票 持帰りその他 0票
 有効投票数 9,907票 法定得票数 176,910票
 無効投票数 58票 供託物没収点 —
 無効投票率 0.58%

候補者氏名	性別	年齢	職業	党派	得票数	当落
上野定治	男	80	会社役員	無所属	810,000	当
野村秀雄	男	44	自営業	無所属	805,000	当
江渡正樹	男	62	食品小売業	公明党	716,000	当
嶋名 猛	男	66	無職	無所属	695,000	当
有岡健次郎	男	62	無職	民主党	680,000	当
熊谷晴雄	男	64	会社役員	無所属	674,939	当
古林輝信	男	62	建築業	無所属	672,000	当
岡山義廣	男	56	会社役員	無所属	623,000	当
杉山福行	男	62	飲食店経営	無所属	598,000	当
高田光雄	男	66	無職	無所属	545,000	当
木明和人	男	41	会社員	無所属	541,000	当
梅村毅	男	66	会社役員	無所属	538,000	当
熊谷隆治	男	65	無職	無所属	533,060	当
四戸弘志	男	66	農業	無所属	529,000	当
柴崎長次	男	57	建築業	無所属	528,000	落
戸沢 栄	男	59	会社員	無所属	419,000	落

(9) 七戸町議会議員一般選挙 (第1選挙区)

1 選挙期日 平成19年4月22日 (4月17日告示)

区	分	男	女	計
当日有権者数		3,327人	3,576人	6,903人
投票者数		2,585人	3,026人	5,611人
棄権者数		742人	550人	1,292人
投票率		77.70%	84.62%	81.28%

3 開票結果 (選挙すべき議員数 9人)

投票総数 5,611票 持帰りその他 0票
 有効投票数 5,567票 法定得票数 154,638票
 無効投票数 44票 供託物没収点 —
 無効投票率 0.78%

候補者氏名	性別	年齢	職業	党派	得票数	当落
附田俊仁	男	39	会社役員	無所属	659,853	当
中村正彦	男	67	農業	無所属	583,000	当
田嶋弘一	男	51	農業	無所属	502,470	当
天間清太郎	男	69	農業	無所属	486,494	当
工藤耕一	男	72	農業	無所属	446,359	当
原子 孝	男	54	農業	無所属	409,316	当
田嶋輝雄	男	58	農業	無所属	383,169	当
二ツ森圭吉	男	67	農業	無所属	366,000	当
鳥谷部康隆	男	68	無職	無所属	329,000	当
天間章八	男	54	農業	無所属	293,505	落
荒木田睦子	女	48	農業	無所属	266,000	落
附田進	男	62	農業	無所属	265,146	落
築田喬	男	65	農業	無所属	238,683	落
町清悦	男	38	農業	無所属	220,000	落
川村弘喜	男	69	会社役員	無所属	118,000	落

(9) 七戸町議会議員一般選挙 (第2選挙区)

1 選挙期日 平成19年4月22日 (4月17日告示)

区	分	男	女	計
当日有権者数		3,982人	4,488人	8,470人
投票者数		2,981人	3,603人	6,584人
棄権者数		1,001人	885人	1,886人
投票率		74.86%	80.28%	77.73%

3 開票結果 (選挙すべき議員数 9人)

投票総数 6,584票 持帰りその他 0票
 有効投票数 6,550票 法定得票数 181,944票
 無効投票数 34票 供託物没収点 1票
 無効投票率 0.52%

候補者氏名	性別	年齢	職業	党派	得票数	当落
田島政義	男	63	薬種業	無所属	820,000	当
盛田恵津子	女	58	無職	無所属	816,000	当
瀬川佐一	男	59	農業	無所属	709,000	当
三上正二	男	58	農業	無所属	671,000	当
田中正樹	男	68	貸家業	無所属	656,000	当
白石洋	男	67	無職	無所属	647,000	当
松本祐一	男	55	会社役員	無所属	548,000	当
佐々木寿夫	男	62	無職	日本共産党	478,000	当
川村三十三	男	75	無職	社会民主党	416,000	当
菊地義明	男	75	農業	無所属	406,000	落
岡村光男	男	68	会社役員	無所属	383,000	落

(10) 六戸町議会議員一般選挙

1 選挙期日 平成19年4月22日 (4月17日告示)

区	分	男	女	計
当日有権者数		4,249人	4,584人	8,833人
投票者数		3,282人	3,616人	6,898人
棄権者数		967人	968人	1,935人
投票率		77.24%	78.88%	78.09%

3 開票結果 (選挙すべき議員数 12人)

投票総数 6,853票 持帰りその他 45票
 有効投票数 6,851票 法定得票数 142,729票
 無効投票数 2票 供託物没収点 1票
 無効投票率 0.03%

候補者氏名	性別	年齢	職業	党派	得票数	当落
円子徳通	男	49	会社役員	無所属	843,000	当
川村重光	男	53	会社役員	無所属	719,000	当
吉米地繁雄	男	62	団体役員	無所属	706,000	当
河野豊	男	55	会社役員	無所属	507,000	当
新戸部彦士郎	男	57	商業	無所属	468,000	当
漆館正雄	男	70	無職	無所属	465,000	当
下田植男	男	70	無職	無所属	414,000	当
山本実	男	51	会社役員	無所属	407,000	当
田中敏雄	男	71	農業	無所属	402,615	当
田中豊博	男	62	農業	無所属	358,384	当
母良田昭	男	50	農業	無所属	337,000	当
小原一男	男	60	会社役員	無所属	336,000	当
金崎盛三	男	64	農業	無所属	311,000	落
山上正春	男	62	自営業	無所属	301,000	落
佐藤征雄	男	64	農業	無所属	271,000	落
岡沼正一	男	71	不動産業	無所属	5,000	落

(11) 横浜町議会議員一般選挙

1 選挙期日 平成19年 4月22日 (4月17日告示)

区	男	女	計
当日有権者数	2,169 人	2,281 人	4,450 人
投票者数	1,750 人	2,001 人	3,751 人
棄権者数	419 人	280 人	699 人
投票率	80.68 %	87.72 %	84.29 %

3 開票結果 (選挙すべき議員数 10 人)

投票総数 3,748 票 持帰りその他 3 票
 有効投票数 3,723 票 法定得票数 93.075 票
 無効投票数 25 票 供託物投票点 — 票
 無効投票率 0.67 %

候補者氏名	性別	年齢	職業	党派	得票数	当落
石橋 勝大	男	65	無職	無所属	601,000	当
小川 和男	男	64	町議会議員	無所属	440,000	当
沖津 正博	男	45	農業	日本共産党	433,000	当
橋本 光榮	男	70	農業	無所属	404,482	当
大澤 弘悦	男	59	漁業	無所属	373,000	当
澤谷 松大	男	56	自営業	無所属	361,000	当
秋田 雅敏	男	67	無職	無所属	280,777	当
橋本 円	男	44	清掃業	無所属	259,517	当
白糠 石博	男	68	漁業	無所属	204,000	当
秋田 義美	男	68	漁業	無所属	193,222	当
杉山 力雄	男	68	農業	無所属	173,000	落

(12) 六ヶ所村議会議員一般選挙

1 選挙期日 平成19年 4月22日 (4月17日告示)

区	男	女	計
当日有権者数	4,964 人	4,393 人	9,357 人
投票者数	4,103 人	3,961 人	8,064 人
棄権者数	861 人	432 人	1,293 人
投票率	82.66 %	90.17 %	86.18 %

3 開票結果 (選挙すべき議員数 20 人)

投票総数 8,064 票 持帰りその他 0 票
 有効投票数 8,021 票 法定得票数 100.262 票
 無効投票数 43 票 供託物投票点 — 票
 無効投票率 0.53 %

候補者氏名	性別	年齢	職業	党派	得票数	当落
三角 武男	男	58	自営業	無所属	913,000	当
小泉 勉	男	55	自営業	無所属	510,193	当
橋本 喜代二	男	58	農業	無所属	454,312	当
橋本 隆春	男	49	会社役員	無所属	443,255	当
鳥山 義隆	男	44	農業	無所属	440,000	当
相内 宏一	男	68	農業	無所属	421,000	当
岡山 勝廣	男	58	農業	無所属	401,000	当
小泉 靖美	男	54	農業	無所属	399,154	当
鳥谷部 正行	男	55	会社役員	無所属	392,000	当
橋本 猛一	男	55	農業	無所属	387,974	当
木村 常紀	男	58	団体役員	無所属	364,603	当
附田 義美	男	63	会社役員	無所属	345,000	当
高田 竹五郎	男	72	会社役員	無所属	338,000	当
高橋 文雄	男	53	農業	無所属	336,000	当
木村 廣正	男	58	建設業	無所属	317,396	当
橋本 敏	男	67	農業	無所属	286,457	当
松本 光明	男	59	漁業	無所属	285,000	当
古泊 宏	男	63	漁業	無所属	250,000	当
高橋 源藏	男	72	自営業	民主党	249,000	当
種市 敏美	男	58	会社役員	無所属	245,000	当
中村 勉	男	58	漁業	無所属	242,651	落

(13) おいらせ町議会議員一般選挙

1 選挙期日 平成19年4月22日 (4月17日告示)

2 投票結果

区分	男	女	計
当日有権者数	9,206人	9,972人	19,178人
投票者数	6,686人	7,624人	14,310人
棄権者数	2,520人	2,348人	4,868人
投票率	72.63%	76.45%	74.62%

3 開票結果 (選挙すべき議員数 16人)

投票総数 14,309票
 有効投票数 14,230票
 無効投票数 79票
 無効投票率 0.55%
 持帰りその他 1票
 法定得票数 222,343票
 供託物没収点 票

(14) 大間町議会議員一般選挙

1 選挙期日 平成19年4月22日 (4月17日告示)

2 投票結果

区分	男	女	計
当日有権者数	2,481人	2,573人	5,054人
投票者数	1,952人	2,231人	4,183人
棄権者数	529人	342人	871人
投票率	78.68%	86.71%	82.77%

3 開票結果 (選挙すべき議員数 10人)

投票総数 4,183票
 有効投票数 4,166票
 無効投票数 17票
 無効投票率 0.41%
 持帰りその他 0票
 法定得票数 104,150票
 供託物没収点 票

候補者氏名	性別	年齢	職業	党派	得票数	当落
松林 義光	男	62	保育園園長	無所属	1,560,928	当
吉田 絹恵	女	60	団体職員	無所属	951,000	当
成田 隆	男	56	農業	無所属	905,000	当
西館 芳信	男	56	行政書士	無所属	869,722	当
佐々木 光雄	男	64	農業	無所属	850,000	当
沼端 務	男	42	農業	無所属	823,000	当
沢頭 好孝	男	54	農業	無所属	789,000	当
西館 秀雄	男	47	農業	無所属	727,277	当
川口 弘治	男	48	会社員	無所属	716,000	当
立花 國雄	男	57	農業	無所属	690,000	当
馬場 正治	男	55	保険代理業	無所属	681,566	当
種市 恭子	女	69	無職	無所属	679,000	当
袴田 邦彦	男	60	農業	無所属	669,843	当
馬場 福志	男	58	農業	無所属	646,433	当
古村 敏文	男	54	農業	無所属	623,000	当
柏崎 利信	男	55	農業	無所属	450,000	当
日野口 和子	女	60	町議会議員	無所属	435,000	落
袴田 信男	男	56	農業	無所属	420,156	落
山崎 市松	男	59	農業	無所属	281,000	落
下川原 千秋	男	39	会社員	無所属	281,000	落
松林 カヲル	女	61	農業	無所属	191,071	落

候補者氏名	性別	年齢	職業	党派	得票数	当落
正根 秋雄	男	57	会社役員	無所属	521,000	当
岩泉 盛利	男	62	町議会議員	無所属	461,000	当
千代谷 誠	男	52	無職	無所属	390,000	当
加藤 正喜	男	62	クリーニング業	無所属	353,000	当
石戸 秀雄	男	57	会社役員	無所属	347,000	当
竹内 弘	男	64	自営業	無所属	331,000	当
伝法 清孝	男	56	会社員	無所属	330,000	当
小林 唯人	男	73	漁業	無所属	325,000	当
清水 深	男	69	電気工事業	無所属	316,000	当
宮野 昭一	男	55	会社役員	無所属	309,000	当
泉 一郎	男	57	漁業	無所属	293,000	落
大見 光治	男	69	会社役員	無所属	190,000	落

(15) 東通村議会議員一般選挙

1 選挙期日 平成19年4月22日(4月17日告示)

区	男	女	計
当日有権者数	3,252人	3,102人	6,354人
投票者数	2,804人	2,880人	5,684人
棄権者数	448人	222人	670人
投票率	86.22%	92.84%	89.46%

3 開票結果 (選挙すべき議員数 16人)

投票総数 5,684票 持帰りその他 0票
 有効投票数 5,652票 法定得票数 88,312票
 無効投票数 32票 供託物没収点 —票
 無効投票率 0.56%

候補者氏名	性別	年齢	職業	党派	得票数	当落
相内 祥一	男	52	自営業	無所属	423,000	当
丹内 俊範	男	56	漁業	無所属	397,000	当
奥島 貞一	男	51	農業	無所属	393,555	当
角本 雄之	男	69	自営業	無所属	387,000	当
小笠原 清春	男	56	漁業	無所属	381,000	当
川村 隆	男	63	漁業	無所属	352,078	当
太田 寿一	男	63	農業	無所属	349,000	当
坂本 眞藤	男	56	漁業	無所属	343,000	当
南川 誠一	男	58	漁業	無所属	325,000	当
二本柳 貞一	男	57	自営業	無所属	316,213	当
二本柳 弘志	男	49	漁業	無所属	307,749	当
川村 敏博	男	58	自営業	無所属	300,921	当
花部 悦男	男	63	漁業	無所属	279,000	当
吉田 光男	男	60	農業	無所属	253,000	当
嶋田 勝久	男	74	漁業	無所属	244,000	当
伊勢田 勉	男	66	無職	無所属	221,000	当
二本柳 英雄	男	31	自営業	無所属	198,002	落
渡部 英夫	男	57	会社員	無所属	181,478	落

(16) 風間浦村議会議員一般選挙

1 選挙期日 平成19年4月22日(4月17日告示)

区	男	女	計
当日有権者数	1,089人	1,118人	2,207人
投票者数	971人	1,065人	2,036人
棄権者数	118人	53人	171人
投票率	89.16%	95.26%	92.25%

3 開票結果 (選挙すべき議員数 8人)

投票総数 2,036票 持帰りその他 0票
 有効投票数 2,015票 法定得票数 62,988票
 無効投票数 21票 供託物没収点 —票
 無効投票率 1.03%

候補者氏名	性別	年齢	職業	党派	得票数	当落
金森 一規	男	54	商業	無所属	240,000	当
八戸 義之	男	72	漁業	無所属	233,000	当
平井 賢一	男	72	漁業	無所属	217,000	当
能渡 利雄	男	71	保険代理業	無所属	205,558	当
嶋島 敏春	男	72	商業	無所属	189,000	当
木下 秀一	男	72	商業	無所属	186,000	当
杉山 勉	男	72	製材業	無所属	186,000	当
能登 勝彦	男	46	商業	民主党	162,441	当
川本 次郎	男	67	商業	無所属	151,000	落
家政 勝政	男	76	水産物卸売業	無所属	147,000	落
両角 重雄	男	62	鉄工業	無所属	98,000	落

(17) 佐井村議会議員一般選挙

1 選挙期日 平成19年 4月22日 (4月17日告示)

区	分	男	女	計
当日有権者数		1,129 人	1,147 人	2,276 人
投票者数		982 人	1,024 人	2,006 人
棄権者数		147 人	123 人	270 人
投票率		86.98 %	89.28 %	88.14 %

3 開票結果 (選挙すべき議員数 8 人)

投票総数 2,005 票 (選挙すべき議員数 8 人)
 有効投票数 1,988 票 持帰りその他 1 票
 無効投票数 17 票 法定得票数 62,125 票
 無効投票率 0.85 % 供託物没収点 票

候補者氏名	性別	年齢	職業	党派	得票数	当落
竹内 修	男	52	自営業	無所属	280,000	当
川岸 一彦	男	63	会社役員	無所属	261,000	当
坂井 文明	男	52	漁業	無所属	246,000	当
山口 捷夫	男	62	自営業	無所属	236,000	当
川畑 勲夫	男	56	漁業	無所属	228,000	当
工藤 明道	男	42	会社員	無所属	220,000	当
島野 満義	男	71	無職	無所属	178,000	当
宮川 尚	男	59	会社役員	無所属	161,000	当
田中 岩男	男	59	会社役員	無所属	127,000	落
千葉 祝治	男	51	会社役員	無所属	51,000	落

*平成19年6月14日に島野満義が死亡したことにより欠員が生じたため、繰上補充により、平成19年6月20日に田中岩男の当選が決定した。

(18) 田子町議会議員一般選挙

1 選挙期日 平成19年 4月22日 (4月17日告示)

区	分	男	女	計
当日有権者数		2,860 人	3,097 人	5,957 人
投票者数		2,205 人	2,484 人	4,689 人
棄権者数		655 人	613 人	1,268 人
投票率		77.10 %	80.21 %	78.71 %

3 開票結果 (選挙すべき議員数 10 人)

投票総数 4,689 票 (選挙すべき議員数 10 人)
 有効投票数 4,632 票 持帰りその他 0 票
 無効投票数 57 票 法定得票数 115,800 票
 無効投票率 1.22 % 供託物没収点 票

候補者氏名	性別	年齢	職業	党派	得票数	当落
澤口 勝	男	57	農業	無所属	562,907	当
山本 晴美	男	43	農業	無所属	542,000	当
尾形 慧勇	男	36	農業	無所属	497,000	当
梶本 義見	男	54	自営業	無所属	437,000	当
砂子田 康雄	男	60	農業	無所属	400,000	当
千葉 健一郎	男	53	自営業	無所属	284,000	当
齋場 清見	男	70	商業	無所属	271,000	当
宇藤 大介	男	35	農業	無所属	260,000	当
小野寺 康	男	71	自営業	無所属	254,000	当
濱上 和	男	50	農業	無所属	239,000	当
袖村 護	男	59	農業	無所属	225,000	落
中村 博一	男	57	無職	無所属	224,000	落
堰向 秀夫	男	61	無職	無所属	181,000	落
日向 進	男	56	農業	無所属	151,000	落
澤口 博二	男	51	会社員	無所属	104,092	落

(19) 階上町議会議員一般選挙

1 選挙期日 平成19年 4月22日 (4月17日告示)

2 投票結果

区	男	女	計
当日有権者数	5,884人	5,934人	11,818人
投票者数	3,803人	4,393人	8,196人
棄権者数	2,081人	1,541人	3,622人
投票率	64.63%	74.03%	69.35%

3 開票結果 (選挙すべき議員数 14人)

投票総数	8,196票	持帰りその他	0票
有効投票数	8,134票	法定得票数	145,250票
無効投票数	62票	供託物没収点	—票
無効投票率	0.76%		

候補者氏名	性別	年齢	職業	党派	得票数	当落
石川 清人	男	53	農業	無所属	688,000	当
重文字 勝義	男	66	会社役員	無所属	680,000	当
松森 晋	男	62	農業	無所属	614,000	当
郷州 公典	男	61	農業	無所属	613,000	当
鹿原 章男	男	71	無職	無所属	548,000	当
木村 勝彦	男	64	農業	無所属	545,000	当
畑中 弘實	男	63	会社役員	無所属	537,000	当
林 真	男	59	無職	無所属	524,000	当
浜谷 政己	男	65	無職	無所属	502,000	当
山田 恵治	男	53	会社役員	無所属	465,000	当
大江 和夫	男	57	会社役員	無所属	442,000	当
土橋 信夫	男	59	会社役員	無所属	441,000	当
加藤 祐	男	57	建築業	無所属	440,000	当
百目木 和俊	男	56	農業	無所属	430,000	当
高松 久美子	女	52	会社員	無所属	398,000	落
橋場 敏雄	男	71	無職	無所属	267,000	落

III 参 考 资 料

1 市町村議会議員及び町村長選挙主要事務日程表

月	日	曜 日	選挙期 日前後		告示日 前 後		市 委 員 会	町 村 委 員 会
			市 選 挙	町 村 選 挙	市 選 挙	町 村 選 挙		
1	22	月	前 90	前 90	前 83	前 85	後援団体に関する寄付等の禁止期間の開始（特例法6）	同 左（3月30日任期満了を除く。）
2	21	水	前 60	前 60	前 53	前 55	1 名簿登録の移替えの延期期間の開始（特例政令1） 2 直接請求に係る署名収集禁止期間の開始（特例政令1）	同 左
	28	水	前 53	前 53	前 46	前 48	統一地方選挙に関する事務打合せ会議開催（13時30分、ウエルシティ青森奥入瀬）	同 左
3	13	火	前 40	前 40	前 33	前 35	◎委員会の開催 1 選挙人名簿縦覧場所の決定（法23） 2 投票管理者及び期日前投票管理者並びに同職務代理者の選任（法37②、法48の2読替法37②令24①） 3 投票立会人及び期日前投票立会人の選任（法38①、法48の2読替法38①） 4 投票所及び期日前投票所の指定（法39、法48の2準用法39） 5 投票所開閉時刻の繰上げ、繰下げの決定（法40①） 6 投票用紙の様式等の決定（法45②） 7 仮投票用封筒の様式等の決定（規則8） 8 不在者投票用（外・内）封筒の様式等の決定（規則10） 9 郵便による不在者投票用（外・内）封筒の様式等の決定（規則10の5） 10 投票用紙、不在者投票用封筒、郵便による不在者投票用封筒及び仮投票用封筒に押す印の決定 11 不在者投票を管理する場所の決定 12 不在者投票用紙等の郵便発送の期日の決定（令53①） 13 選挙長及び同職務代理者の選任（法75、令80） 14 選挙立会人を決定するくじの執行場所及び日時決定（法76 76 62⑥） 15 選挙会の場所及び日時決定（法77） 16 開票事務と選挙会事務との合同に行うことについての決定（法79） 17 任意制ポスター掲示場の区画数及び設置場所（区画番号のくじの執行場所及び日時）の決定（法144の2③、144の4、市町村条例、市町村規程） 18 任意制選挙公報の発行計画及び掲載順序決定のくじ執行場所及び日時決定（法172の2、市町村条例、市町村規程） 19 投票記載所等の氏名等掲示の順序決定のくじの執行場所及び日時決定（法175③）	同 左

月	日	曜 日	選挙期 日前後		告示日 前後		市 委 員 会	町 村 委 員 会
			市 選 挙	町 村 選 挙	市 選 挙	町 村 選 挙		
3	13	火	前 40	前 40	前 33	前 35	20 選挙運動従事者及び労務者に支給 する実費弁償及び報酬の最高額の決 定（法197の2）（恒久的に定めてい る場合は不要） 21 投票及び開票の順序の決定 （法122）（同時選挙の場合）	同 左
	14	水	前 39	前 39	前 32	前 34	1 投票用紙等の発注 2 立候補者に交付する物品及び証明 書類の作成 3 啓発等各種資材の作成 4 諸会議の資料等の作成	同 左
	23	金	前 30	前 30	前 23	前 25	任意制ポスター掲示場の区画番号決 定のくじの執行場所及び日時告示（ 条例等で区画の番号を定めている場合 は不要）	同 左
4	12	木	前 10	前 10	前 3	前 5	選挙人名簿縦覧場所の告示期限（法 23②）	
	13	金	前 9	前 9	前 2	前 4	不在者投票用紙等の郵便発送開始（ 令53①）	
	14	土	前 8	前 8	前 1	前 3	1 選挙人名簿登録基準日及び登録日 （特例政令1） 2 委員会の開催 （1）選挙人名簿登録 （2）選挙運動費用支出制限額の決定 （法194） 3 選挙人名簿登録者数の県への文書 報告（令22） 4 任意制ポスター掲示場設置完了 5 立候補届出書類事前審査最終日	選挙人名簿縦覧場所の告示期限（法 23②）
	15	日	前 7	前 7	0	前 2	◎選挙期日の告示日 1 告示事項 （1）選挙期日（特例法2） （2）投票管理者及び期日前投票管理 者並びに同職務代理者の住所、氏 名（令25、令49の7読替令25） （3）選挙長及び同職務代理者の住 所、氏名（令81） （4）投票用紙の様式等 （5）投票用紙に押すべき印 （6）投票所及び期日前投票所（法41 ①、法48の2準用法41） （7）投票所開閉時刻の変更（法40②） （8）不在者投票を管理する場所 （9）選挙会の場所及び日時（法78） （10）選挙立会人を決定するくじの執 行場所及び日時（法76 法 62⑥） （11）開票事務と選挙会事務の合同 （法79②） （12）任意制ポスター掲示場の掲示面 の区画数 （13）任意制ポスター掲示場の設置場 所（法144の2、144の4） （14）任意制選挙公報の掲載順序決定 のくじの執行場所及び日時	不在者投票用紙等の郵便発送開始（ 令53①）

月	日	曜	選挙期前後		告示日		市 委 員 会	町 村 委 員 会
			市選挙	町村選挙	市選挙	町村選挙		
4	15	日	前7	前7	0	前2	<p>(15) 投票記載所等の氏名等掲示の順序決定のくじの執行場所及び日時(法175③)</p> <p>(16) 選挙運動費用支出制限額(法196)</p> <p>(17) 地方自治法第74条第5項の告示</p> <p>(18) 選挙運動従事者及び労務者に支給する実費弁償及び報酬の最高額(恒久的に定めている場合は不要)</p> <p>(19) 投票及び開票の順序(同時選挙の場合のみ)</p> <p>(20) 選挙長事務取扱場所</p> <p>(21) 候補者の届出(法86の4⑩)</p> <p>2 処理事項</p> <p>(1) 立候補届出受理(法86④)</p> <p>(2) 立候補届出受理に伴う報告及び通知(法86の4⑩、令92)</p> <p>(3) 選挙事務所設置、異動届出受理(法130②)</p> <p>(4) 出納責任者選任届出受理(法180③)</p> <p>(5) 報酬の支給を受けることができる選挙運動従事者の届出受理(法197の2⑤)</p> <p>(6) 選挙立会人選任届出受理(法76第62①)</p> <p>(7) 個人演説会開催申出書受理(法163)</p> <p>(8) 選挙公営届出受付開始</p> <p>① 選挙運動用自動車の使用等(市条例、市規程)</p> <p>② 選挙運動用ポスターの作成(市条例、市規程)</p> <p>(9) 任意制選挙公報掲載文申請受付開始</p> <p>(10) 候補者の被選挙権の有無の照会</p> <p>(11) 選挙人名簿縦日(異議申出期限)(特例政令1、法24①)</p> <p>(18) 任意制ポスター掲示場設置場所の告示の写し等の候補者への交付</p> <p>(19) 投票所入場券配付開始</p> <p>(20) 投票記載所等に掲示する候補者の氏名等の順序決定のくじ執行(法175③)</p>	
16	月		前6	前6	後1	前1	<p>1 期日前投票及び不在者投票の開始</p> <p>2 期日前投票所及び不在者投票記載場所内の氏名等の掲示の開始(法175②)</p> <p>3 任意制選挙公報掲載文申請期限</p> <p>4 任意制選挙公報の掲載順序決定のくじの執行</p>	<p>1 選挙人名簿登録基準日及び登録日(特例政令1)</p> <p>2 委員会の開催</p> <p>(1) 選挙人名簿登録</p> <p>(2) 選挙運動費用支出制限額の決定(法194)</p> <p>3 選挙人名簿登録者数の県委員会への文書報告(令22)</p> <p>4 任意制ポスター掲示場設置完了</p> <p>5 立候補届出書類事前審査最終日</p>

月	日	曜	選挙期前後		告示日後		市 委 員 会	町 村 委 員 会
			市選挙	町村選挙	市選挙	町村選挙		
	17	火	前 5	前 5	後 2	0	<p>1 投票所告示期限（法41①）</p> <p>2 告示日申出の公営施設使用の個人演説会開始（法163）</p>	<p>◎選挙期日の告示日</p> <p>1 告示事項</p> <p>(1) 選挙期日（特例法2）</p> <p>(2) 投票管理者及び期日前投票管理者並びに同職務代理者の住所、氏名（令25、令49の7読替令25）</p> <p>(3) 選挙長及び同職務代理者の住所、氏名（令81）</p> <p>(4) 投票用紙の様式等</p> <p>(5) 投票用紙に押すべき印</p> <p>(6) 投票所及び期日前投票所（法41①、法48の2準用法41）</p> <p>(7) 投票所開閉時刻の変更（法40②）</p> <p>(8) 不在者投票を管理する場所</p> <p>(9) 選挙会の場所及び日時（法78）</p> <p>(10) 選挙立会人を決定するくじの執行場所及び日時（法76^附62⑥）</p> <p>(11) 開票事務と選挙会事務の合同（法79②）</p> <p>(12) 任意制ポスター掲示場の掲示面の区画数</p> <p>(13) 任意制ポスター掲示場の設置場所（法144の2、144の4）</p> <p>(14) 投票記載所等の氏名等掲示の順序決定のくじの執行場所及び日時（法175③）</p> <p>(15) 選挙運動費用支出制限額（法196）</p> <p>(16) 地方自治法第74条第5項の告示</p> <p>(17) 選挙運動従事者及び労働者に支給する実費弁償及び報酬の最高額（恒久的に定めている場合は不要）</p> <p>(18) 投票及び開票の順序（同時選挙の場合のみ）</p> <p>(19) 選挙長事務取扱場所</p> <p>(20) 候補者の届出（法86の4⑩）</p> <p>2 処理事項</p> <p>(1) 立候補届出受理（法86④）</p> <p>(2) 立候補届出受理に伴う報告及び通知（法86④⑪、⑨2）</p> <p>(3) 選挙事務所設置、異動届出受理（法130②）</p> <p>(4) 出納責任者選任届出受理（法180③）</p> <p>(5) 報酬の支給を受けることができる選挙運動従事者の届出受理（法197の2⑤）</p> <p>(6) 選挙立会人選任届出受理（法76^附62①）</p> <p>(7) 個人演説会開催申出書受理（法163）</p> <p>(8) 任意制選挙公報掲載文申請受付開始</p> <p>(9) 候補者の被選挙権の有無の照会</p> <p>(10) 期日前投票及び不在者投票の開始</p> <p>(11) 選挙人名簿縦覧日（異議申出期限）（特例政令1、法24①）</p>

月	日	曜 日	選挙期 日前後		告示日 前後		市 委 員 会	町 村 委 員 会
			市 選 挙	町 村 選 挙	市 選 挙	町 村 選 挙		
	17	火	前 5	前 5	後 2	0		(12)任意制ポスター掲示場設置場所の告示の写し等の候補者への交付 (13)投票所入場券配付開始 (14)投票記載所等に掲示する候補者の氏名等の順序決定のくじ執行(法175③)
	18	水	前 4	前 4	後 3	後 1	郵便による不在者投票用紙等の請求期限(令59の4①)	1 期日前投票及び不在者投票の開始 2 期日前投票所及び不在者投票記載場所内の氏名等の掲示の開始(法175②) 3 郵便による不在者投票用紙等の請求期限(令59の4①)
	19	木	前 3	前 3	後 4	後 2	1 補充立候補届出期限(法86の4⑤・⑥)(長の記号式投票の場合を除く) 2 選挙立会人届出期限(法76) 3 選挙立会人決定のくじの執行及び通知(法76附則62④) 4 選挙立会人の補充選任及び通知(法76附則62⑧) 5 投票立会人選任及び通知期限(法38①) 6 投票立会人の住所及び氏名等の投票管理者への通知(令27) 7 選挙人名簿の異議申出に対する決定期限(法24②)	1 選挙立会人届出期限(法76) 2 選挙立会人決定のくじの執行及び通知(法76附則62④) 3 選挙立会人の補充選任及び通知(法76附則62⑧) 4 投票立会人選任及び通知期限(法38①) 5 投票立会人の住所及び氏名等の投票管理者への通知(令27) 6 告示日申出の公営施設使用の個人演説会開始(法163)
	20	金	前 2	前 2	後 5	後 3		補充立候補届出期限(法86の4⑤・⑥)(長の記号式投票の場合を除く)
	21	土	前 1	前 1	後 6	後 4	1 期日前投票及び不在者投票最終日(郵便による不在者投票を除く) 2 投票所入場券交付期限(令31①) 3 投票所及び選挙会場の準備完了 4 投票記載所の氏名等の掲示完了(記号式投票の場合は不要) 5 不在者投票及び不在者投票事務処理簿の整理(令61) 6 投票管理者及び投開票事務従事者との打合せ会議	1 期日前投票及び不在者投票最終日(郵便による不在者投票を除く) 2 投票所入場券交付期限(令31①) 3 投票所及び選挙会場の準備完了 4 投票記載所の氏名等の掲示完了(記号式投票の場合は不要) 5 不在者投票及び不在者投票事務処理簿の整理(令61) 6 投票管理者及び投開票事務従事者との打合せ会議 7 選挙人名簿の異議申出に対する決定期限(法24②)
	22	日	0	0	後 7	後 5	◎投票日(開票・選挙会) 県委員会に対する投開票結果のFAX報告	同 左
	23	月	後 1	後 1	後 8	後 6	1 当選人の報告、告知及び告示(法101の3) 2 当選証書の付与(法105) 3 当選等に関する報告(法108)	同 左
	24	火	後 2	後 2	後 9	後 7	選挙結果報告	同 左

月	日	曜	選挙期前後		告示日後		市 委 員 会	町 村 委 員 会
			市選挙	町村選挙	市選挙	町村選挙		
5	7	月	後15	後15	後22	後20	1 選挙運動に関する収支報告書の提出期限（法189①） 2 選挙の効力に関する異議申出期限（法202①） 3 当選の効力に関する異議申出期限（当選人の告示を4月23日までにした場合）（法206①）	同 左
	8	火	後16	後16	後23	後21	供託物の返還、没収の開始（法93、令93②）	同左（町村長選挙のみ）
							選挙運動に関する収支報告書の要旨の公表（法192）	同 左
※ この日程表には選挙事務の主なものを掲載しているが、その他必要な事項はその都度行うこと。								

2 統一地方選挙に係る投・開票速報要領

第1 送信方法

投開票速報における送受信は、ファクシミリにより行うこと。

なお、万が一、報告誤りがあった場合は、訂正箇所を見え消しで訂正の上、様式右上に「差替え」と明記して速やかに再送信すること。また、速報責任者は、再送信後速やかに差替えを送信した旨を予備電話に電話連絡すること。

※ 指定ファクシミリ番号、予備電話番号及び本部の電話番号については、後日別途通知します。

第2 県選管への事前報告事項について

選挙を実施する市町村は県選管に対して、以下の事前報告事項を、指定した報告方法により期日までに正確に報告すること。

1 党派別立候補者数に関する報告

① 報告様式 : 様式1

② 報告期日及び時間 :

市は

- 4月15日
9時30分現在を11時までに、
その後は届出の都度
立候補届出締切後17時20分までに
- 4月19日
17時20分までに

町村は

- 4月17日
9時30分現在を11時までに、
その後は届出の都度
立候補届出締切後17時20分までに
- 4月20日
17時20分までに

③ 報告ファクシミリ番号 : 017-734-8264

④ 予備電話 : 017-734-9076

2 立候補者に関する報告（町村長選挙・市町村議会議員選挙）

① 報告様式 : 様式2

② 報告期日及び時間 : 1「党派別立候補者数に関する報告」と同じ

③ 報告ファクシミリ番号 : 017-734-8264

④ 予備電話 : 017-734-9076

第3 町村長・市町村議会議員選挙の速報

1 選挙当日の有権者見込数

選挙前日（4月21日（土））の午前10時までに、選挙当日の有権者見込数を様式3「選挙当日の有権者見込数」に記載し、指定ファクシミリに送信すること。

2 投票状況の中間速報

(1) 投票状況について、次の指定時刻に送受信第1号様式「町村長・市町村議会議

員選挙中間投票率速報」により指定ファクシミリに送信すること。町村長及び市町村議会議員選挙の同時選挙を実施する市町村にあつては、町村長選挙の投票状況について報告すること。

なお、「選挙当日の有権者数」は、前日に報告した数値を記載すること。

また、「選挙当日の有権者数」が前日に報告した選挙当日の有権者見込数と異なる場合は、その内訳について把握しておくとともに、送受信第2号様式「町村長・市町村議会議員選挙「投票結果確定」速報（個票）」において正しい数値を記入し報告すること。

◎ 指定時刻

13時00分現在を 13時20分までに

(2) 推定投票率算出方法（一部の投票所を抽出している場合）

① 各市町村は、抽出された各投票所の「選挙当日の有権者数」及び「投票者数」をそれぞれ男、女ごとに集計し、男、女ごとの「投票率」を求め（小数点以下第3位を四捨五入し、第2位まで求める。）、既に各市町村が掌握している「市町村全体の男、女ごとの選挙当日の有権者数」に、当該投票率を乗じて「当該市町村全体の男、女ごとの推定投票者数」を算出し（小数点以下は切り捨て）、これを合計して「市町村全体の推定投票者数」を算出する。

② 次に①で算出した「市町村全体の推定投票者数」を「市町村全体の選挙当日の有権者数」で除して、推定投票率を算出する。

3 投票状況の確定速報

確定次第、送受信第2号様式「町村長・市町村議会議員選挙「投票結果確定」速報（個票）」により指定ファクシミリに送信すること。

(注)① 各市町村は、事前に各投票区の投票結果を集計するための準備をしておくこと（集計表の作成、各投票区別・男女別の選挙当日の有権者数の記載等）。

② 「投票者数」には、期日前投票及び不在者投票が含まれていることを必ず確認すること。

4 得票状況の確定速報

確定次第、実施する選挙の区分に応じて、送受信第3号様式「町村長選挙「得票結果確定」速報（個票）」及び送受信第4号様式「市町村議会議員選挙「得票結果確定速報（個票）」により、指定ファクシミリに送信すること。

(注) 確定速報は、投票者数、得票総数、有効投票数等とよく照合・確認した後に行うこと（各送受信様式下の(注)に留意すること。）。

なお、投票者数と投票総数が一致しない場合は、一般的に次のようなことが考えられる。

① 投票総数が投票者数より少ない場合

- ・ 不受理の決定を受けた不在者投票又は仮投票がある場合
- ・ 投票者が投票しないで投票用紙を持ち帰った場合

② 投票総数が投票者数より多い場合

- ・ 選挙人が正規に投票したほか、候補者氏名を記入した紙片等（全く投票と認められないものを除く。）を投入した場合

5 党派別当選人及び党派別得票数に関する報告

得票状況の確定速報後、送受信第5号様式「町村長・市町村議会議員選挙「党派別当選人調」」と送受信第6号様式「町村長・市町村議会議員選挙「党派別得票数調」」を得票状況の確定速報用の指定ファクシミリに送信すること。

第4 速報体制の解除

県から解除の旨の電話連絡があるまで、選管事務局の担当者は、必ず開票場所に残っていること。

第5 各市町村に対する配布用紙（後日配布）

- | | |
|------------|-------------------------------|
| ① 様式1 | 「党派別立候補者数に関する報告」 |
| ② 様式2 | 「立候補者に関する報告」 |
| ③ 様式3 | 「選挙当日の有権者見込数」 |
| ④ 送受信第1号様式 | 「町村長・市町村議会議員選挙「中間投票率」速報」 |
| ⑤ 送受信第2号様式 | 「町村長・市町村議会議員選挙「投票結果確定」速報（個票）」 |
| ⑥ 送受信第3号様式 | 「町村長選挙「得票結果確定」速報（個票）」 |
| ⑦ 送受信第4号様式 | 「市町村議会議員選挙「得票結果確定」速報（個票）」 |
| ⑧ 送受信第5号様式 | 「町村長・市町村議会議員選挙「党派別当選人調」」 |
| ⑨ 送受信第6号様式 | 「町村長・市町村議会議員選挙「党派別得票数調」」 |

3 町村長・市町村議会議員選挙投開票速報受信要領

第1 投開票速報事務分担等

- 1 投開票速報の事務分担は、別紙1「投開票速報体制」のとおりとする。

第2 投開票速報事務

- 1 投票状況の中間速報

→選挙を実施する全市町村について、13時現在分を確認

A. 各係の役割

(1) 受信係

市町村から、「町村長・市町村議会議員選挙『中間投票率』速報（送受信1号様式）」が、13時20分までに、指定ファクシミリ（課の通常利用しているファクシミリ）に紙ベースで送信されること。

受信係は、市町村名の有無を確認し、市町村名が記載されていることを確認の上、直ちに「町村長・市町村議会議員選挙『中間投票率』速報（送受信1号様式）」を受信係総括に渡すこと。受信係総括は、様式の受信時間の欄に受け取った時間を記入し、「町村長・市町村議会議員選挙『中間投票率』速報（送受信1号様式）」を審査係総括に回付すること。

受信確認総括は、受信市町村を確認の上、指定時刻までに受信されない市町村を確認したときは、予備電話係に対して督促するよう指示すること。

ファックスは2台あるので、報道投げ込み係も受信係を手伝い、1台ずつ分担すること。

(2) 審査係

審査係総括は、受信係から回付された「町村長・市町村議会議員選挙『中間投票率』速報（送受信1号様式）」の「県選管審査係」の欄に記名し、審査係に検算（縦横が合うか等）させること。審査係は、検算の結果、誤りのない場合は集計係に回付すること。

なお、計算誤り等を発見した場合は、審査係は、審査係総括にその旨報告し、「町村長・市町村議会議員選挙『中間投票率』速報（送受信1号様式）」を審査係総括に回付すること。

審査係総括は、計算誤り等の報告を受けた場合には、直ちに予備電話係に対して、当該市町村の速報担当者に連絡をとり、再度送信させるよう指示するとともに、受信係に対して訂正送信がある旨を伝えること。計算誤りの「町村長・市町村議会議員選挙『中間投票率』速報（送受信1号様式）」は、審査係総括において保管すること。

(3) 予備電話係

- ① 予備電話係は、受信確認総括又は審査係総括から指示された市町村の速報責任者に対して、予備電話で連絡し、「送信の督促」又は「計算誤りの確認と再送信指示」を行

うこと。

②市町村から報告内容の変更連絡がある場合は、予備電話に報告されるので、連絡があった場合は、直ちにその内容を審査係総括に伝えること。

(4) 集計係

集計係は、審査係から回付された「町村長・市町村議会議員選挙『中間投票率』速報（送受信1号様式）」の数値を読み合わせ突合しながら所定の「町村長・市町村議会議員選挙『中間推定投票率』集計表（報道第2号様式）」に入力すること。全市町村の数値の入力が終了次第、「町村長・市町村議会議員選挙『中間推定投票率』集計表（報道第2号様式）」を2部出力し、「町村長・市町村議会議員選挙『中間投票率』速報（送受信1号様式）」と読み合わせ突合を行った後、1部を報道投げ込み係総括へ回付すること。

集計係は、突合作業の終了した「町村長・市町村議会議員選挙『中間投票率』速報（送受信1号様式）」と、「町村長・市町村議会議員選挙『中間推定投票率』集計表（報道第2号様式）」のうちの残り1部を保管すること。

なお、審査ミスにより集計結果が整合しない場合は、審査係総括に連絡し、基本的には審査して誤りと判定された場合と同様の対応をとること。

(注) 作業開始までに、対象市町村の選挙当日の有権者見込数を投票状況の集計用パソコンに入力しておくこと。（前日の午前10時までに指定FAXへ送信される。受信対応は選挙Gが行うが、集計用パソコンへのセッティングは行政G稲木が実施する）

(5) 報道投げ込み係

報道投げ込み係総括は、集計係より回付された「町村長・市町村議会議員選挙『中間推定投票率』集計表（報道第2号様式）」のコピーを速報総括に示し、報道発表の了解をとること。

その後、報道投げ込み係に指示し、必要部数（20部）をコピーさせ、13時40分までに、県庁東棟3階県政記者室の各社のボックスに配布すること。コピー用原稿は印刷が終了次第、集計係に回付し、保管させること。

※ コピーの配布内訳

速報総括、報道投げ込み係総括（2部）→各者の元へ
記者クラブボックス（17社分+クラブ分1部=18部）

B. 作業後の訂正について

審査係総括は、予備電話係からの訂正電話受信連絡を受け、受信係、集計係及び報道投げ込み係と連携をとり、その連絡に係る作業の進捗状況を把握すること。報道投げ込み係総括は、訂正発生を速報総括に報告すること。

その報告のあった時刻、誤りの程度によるが、基本的には差し替え対応となるので、各係においては、差し替え作業の準備をすること。

なお、報道発表用資料が既に報道各社に提供されている場合は、速報総括から報道投げ込み係総括への指示により、報道投げ込み係が報道各社への連絡及び回収を行うこともあ

り得る。また、差し替えにより回収したすべての資料は、報道投げ込み係総括において保管すること。

2 投票状況の確定速報

A. 各係の役割

(1) 受信係

市町村から、「町村長・市町村議会議員選挙『投票結果確定』速報（送受信2号様式）」が、指定ファクシミリに送信されるので、受信係は、市町村名の有無を確認し、市町村名が記載されていることを確認の上、受信係総括に回付すること。受信確認総括は、受信市町村を確認し、様式の受信時間の欄に受け取った時間を記入して、受信係に回付する。

受信係は、回付された「町村長・市町村議会議員選挙『投票結果確定』速報（送受信2号様式）」を1部コピーし、原本とあわせて2部を審査係総括に回付すること。

ファックスは2台あるので、必要に応じて審査係のうち1名も受信係を手伝い、1台ずつ分担すること。

(2) 審査係

審査係総括は、「町村長・市町村議会議員選挙『投票結果確定』速報（送受信2号様式）」の「県選管審査係」の欄に記名し、審査係に検算させる。審査係は、誤りのない場合は1部を集計係に、1部を報道投げ込み係総括に回付すること。

なお、計算誤り等を発見した場合は、審査係は審査係総括にその旨報告し、「町村長・市町村議会議員選挙『投票結果確定』速報（送受信2号様式）」を審査係総括に回付すること。

審査係総括は、計算誤り等の報告を受けた場合には、直ちに予備電話係に対して、当該市町村の速報担当者に連絡をとり、再度送信させるよう指示するとともに、受信係に対して訂正送信がある旨を伝えること。計算誤りの「町村長・市町村議会議員選挙『投票結果確定』速報（送受信2号様式）」は、審査係総括において保管すること。

「町村長・市町村議会議員選挙『投票結果確定』速報（送受信2号様式）」には、前回選挙実施日と前回投票率を記入する欄があるが、これらを含めて少しでも記入に不備があった場合は誤りと見なし、再度送信させることとする。

※ 計算誤り以外のチェックガイドライン

選挙当日の有権者見込数と選挙当日の有権者数の差が、市部で10人、町村部で5人以上発生の場合、状況を確認させる。

(3) 予備電話係

① 予備電話係は、審査係総括から指示された市町村の速報責任者に対して、予備電話で連絡し、計算誤りの確認を行うこと。確認状況について市町村側の

対応に疑義がある場合は、電話を切らずに審査係総括及び質疑担当と協議し、その内容を相手に指示すること。

②市町村から報告内容の変更連絡がある場合は、予備電話に報告される。連絡があった場合は直ちにその内容を審査係総括に伝えること。

(4) 集計係

集計係は、審査係から回付された「町村長・市町村議会議員選挙『投票結果確定』速報（送受信2号様式）」の数値を読み合わせ突合しながら以下のシートに入力すること。

町村長選挙は「町村長選挙『投票状況確定』集計表（報道第3号様式）」に、市町村議会議員選挙は「市町村議会議員選挙『投票状況確定』集計表（報道第4号様式）」に入力すること。

全市町村の数値の入力が終了次第、「町村長選挙『投票状況確定』集計表（報道第3号様式）」、「市町村議会議員選挙『投票状況確定』集計表（報道第4号様式）」を2部ずつ出力し、「町村長・市町村議会議員選挙『投票結果確定』速報（送受信2号様式）」と「町村長選挙『投票状況確定』集計表（報道第3号様式）」、「市町村議会議員選挙『投票状況確定』集計表（報道第4号様式）」の数値を読み合わせ突合すること。誤りのない場合、集計係は、「町村長選挙『投票状況確定』集計表（報道第3号様式）」、「市町村議会議員選挙『投票状況確定』集計表（報道第4号様式）」の1部を報道投げ込み係総括へ回付すること。

集計係は、数値入力の終了した「町村長・市町村議会議員選挙『投票結果確定』速報（送受信2号様式）」と「町村長選挙『投票状況確定』集計表（報道第3号様式）」、「市町村議会議員選挙『投票状況確定』集計表（報道第4号様式）」を保管すること。

(5) 報道投げ込み係

① 「町村長・市町村議会議員選挙『投票結果確定』速報（送受信2号様式）」の扱い

全市町村の結果が揃う前に、情報が入り次第発表していくため、各市町村から送られてきたものをそのままコピーして渡すものである。したがって、全団体が揃うまで待つのではなく、受信し、印刷できたものから配付していくこと。

報道投げ込み係総括は、審査係から回付された「町村長・市町村議会議員選挙『投票結果確定』速報（送受信2号様式）」を報道投げ込み係に必要部数（20部）コピーさせ、県庁東棟3階県政記者室の各社のボックスに配布させること。

コピー用原稿は印刷が終了次第、集計係に回付し、保管させること。

※ コピーの配布内訳

速報総括、報道投げ込み係総括（2部）→各者の元へ

記者クラブボックス（17社分＋クラブ分1部＝18部）

② 集計が終わった後

報道投げ込み係総括は、集計係から回付された「町村長選挙『投票状況確定』集計表（報道第3号様式）」及び「市町村議会議員選挙『投票状況確定』集計表（報道第4号様式）」のコピーを速報総括に示し、速報総括の了解を得る。

その後各様式を報道投げ込み係に必要な部数（20部）コピーさせ、県庁東棟3階県政記者室の各社のボックスに配布させること。

コピー用原稿は印刷が終了次第、集計係に回付し、保管させること。

※ コピーの配布内訳

速報総括、報道投げ込み係総括（2部）→各者の元へ

記者クラブボックス（17社分＋クラブ分1部＝18部）

B. 作業後の訂正について

審査係総括は、予備電話係からの訂正電話受信連絡を受け、受信係、集計係及び報道投げ込み係と連携をとり、その連絡に係る作業の進捗状況を把握すること。報道投げ込み係総括は、訂正発生を速報総括に報告すること。

その報告のあった時刻、誤りの程度によるが、基本的には差し替え対応となるので、各係においては、差し替え作業の準備をすること。

なお、報道発表用資料が既に報道各社に提供されている場合は、速報総括から報道投げ込み係総括への指示により、報道投げ込み係が報道各社への連絡及び回収を行うこともあり得る。また、差し替えにより回収したすべての資料は、報道投げ込み係総括において保管すること。

3 得票状況の確定速報

→報道発表のみ、集計作業はしない

A. 各係の役割

(1) 受信係

全市町村から、その得票結果が確定次第、町村長選挙にあつては「町村長選挙『得票結果確定』速報（送受信3号様式）」が、市町村議会議員選挙にあつては「市町村議会議員選挙『得票結果確定』速報（送受信4号様式）」が指定ファクシミリに送信されるので、受信係は、市町村名の有無を確認し、市町村名が記載されていることを確認の上、受信係総括に回付すること。受信確認総括は、受信市町村を確認し、様式の受信時間の欄に受け取った時間を記入して、受信係に回付する。

受信係は、回付された「町村長・市町村議会議員選挙『投票結果確定』速報（送受信2号様式）」を1部コピーし、原本とあわせて2部を審査係総括に回付すること。

(2) 審査係

審査係総括は、受信団体を確認の上、「県選管審査係」の欄に記名し、「町村長選挙『得票結果確定』速報（送受信3号様式）」及び「市町村議会議員選挙『得票結果確定』速報（送受信4号様式）」を審査係に検算させること。審査係は、誤りのない場合は、1部を報道投げ込み係総括に回付する。

なお、計算誤り等を発見した場合は、審査係は審査係総括にその旨報告し、「町村長選挙『得票結果確定』速報（送受信3号様式）」及び「市町村議会議員選挙『得票結果確定』速報（送受信4号様式）」を審査係総括に回付すること。

審査係総括は、計算誤り等の報告を受けた場合には、直ちに予備電話係に対して、当該市町村の速報担当者に連絡をとり、再度送信させるよう指示するとともに、受信係に対して訂正送信がある旨を伝えること。「町村長選挙『得票結果確定』速報（送受信3号様式）」及び「市町村議会議員選挙『得票結果確定』速報（送受信4号様式）」は、審査係において保管すること。

送られた「町村長選挙『得票結果確定』速報（送受信3号様式）」及び「市町村議会議員選挙『得票結果確定』速報（送受信4号様式）」については、「町村長・市町村議会議員選挙『党派別当選人調』（送受信5号様式）」及び「町村長・市町村議会議員選挙『党派別得票数調』（送受信6号様式）」を審査する際、突合先として使用するので、審査係は、時間を見つけて党派別の当選者数、党派別の得票数を算出しておくこと。

※ 計算誤り以外のチェックガイドライン

不受理、持ち帰りは市部で10票、町村部で5票以上発生の場合、状況を確認させる。その他は1票以上発生の場合、状況を確認させる。

党派及び候補者名（判別できたら誤りなしとする）、立候補者数に誤りがないかどうかも確認する。

（3）予備電話係

①予備電話係は、審査係総括から指示された市町村の速報責任者に対して、予備電話で連絡し、計算誤りの確認を行うこと。確認状況について市町村側の対応に疑義がある場合は、電話を切らずに審査係総括及び質疑担当と協議し、その内容を相手に指示すること。

②市町村から報告内容の変更連絡がある場合は、予備電話に報告される。連絡があった場合は、直ちにその内容を審査係総括に伝えること。

（4）報道投げ込み係

報道投げ込み係総括は、審査係から回付された「町村長選挙『得票結果確定』速報（送受信3号様式）」及び「市町村議会議員選挙『得票結果確定』速報（送受信4号様式）」を報道投げ込み係に指示して必要部数（20部）コピーさせ、県庁東棟3階県政記者室の各社のボックスに配布すること。コピー後、「町村長選挙『得票結果確定』速報（送受信3号様式）」及び「市町村議会議員選挙『得票結果確定』速報（送受信4号様式）」の原本は報道投げ込み係総括が保管すること。

なお、全ての団体が揃うまで待つのではなく、受信し、印刷できたものから配付していくこと。

「町村長選挙『得票結果確定』速報（送受信3号様式）」及び「市町村議会議員選挙『得票結果確定』速報（送受信4号様式）」は、次に党派別の当選人調、得票数調をチェックする際に審査係で使用するのので、印刷が終了次第、原本を審査係に回付し、保管させること。

※ コピーの配布内訳

速報総括、報道投げ込み係総括（2部）→各者の元へ

記者クラブボックス（17社分+クラブ分1部=18部）

B. 作業後の訂正について

審査係総括は、予備電話係からの訂正電話受信連絡を受け、受信係、報道投げ込み係と連携をとり、その連絡に係る作業の進捗状況を把握すること。報道投げ込み係総括は、訂正発生を速報総括に報告すること。

その報告のあった時刻、誤りの程度によるが、基本的には差し替え対応となるので、各係においては、差し替え作業の準備をすること。

なお、報道発表用資料が既に報道各社に提供されている場合は、速報総括から報道投げ込み係総括への指示により、報道投げ込み係が報道各社への連絡及び回収を行うこともあり得る。また、差し替えにより回収したすべての資料は、報道投げ込み係総括において保管すること。

4 党派別当選人調及び党派別得票数調

→集計作業のみ、報道発表はしない

A. 各係の役割

(1) 受信係

全市町村から、集計が完了次第、「町村長・市町村議会議員選挙『党派別当選人調』（送受信5号様式）」及び「町村長・市町村議会議員選挙『党派別得票数調』（送受信6号様式）」が指定ファクシミリに送信されるので、受信係は、市町村名の有無を確認し、市町村名が記載されていることを確認の上、受信係総括に回付すること。受信確認総括は、受信市町村を確認し、様式の受信時間の欄に受け取った時間を記入して、受信係に回付する。

受信係は、回付された「町村長・市町村議会議員選挙『党派別当選人調』（送受信5号様式）」及び「町村長・市町村議会議員選挙『党派別得票数調』（送受信6号様式）」を審査係総括に回付すること。

(2) 審査係

審査係総括は、受信団体を確認の上、「県選管審査係」の欄に記名し、「町村長・市町村議会議員選挙『党派別当選人調』（送受信5号様式）」及び「町村長・市町村議会議員選挙『党派別得票数調』（送受信6号様式）」を審査係に検算させること。検算の際には、「町村長選挙『得票結果確定』速報（送受信3号様式）」及び「市町村議会議員選挙『得票結果確定』速報（送受信4号様式）」の内容との突合を行うこと。審査係は、誤りのない場合は集計係に回付する。

なお、計算誤り等を発見した場合は、審査係は審査係総括にその旨報告し、「町村長・

市町村議会議員選挙『党派別当選人調』（送受信5号様式）」及び「町村長・市町村議会議員選挙『党派別得票数調』（送受信6号様式）」を審査係総括に回付すること。

審査係総括は計算誤り等の報告を受けた場合には、直ちに予備電話係に対して、当該市町村の速報担当者に連絡をとり、再度送信させるよう指示するとともに、受信係に対して訂正送信がある旨を伝えること。計算誤りの「町村長・市町村議会議員選挙『党派別当選人調』（送受信5号様式）」及び「町村長・市町村議会議員選挙『党派別得票数調』（送受信6号様式）」は、審査係総括において保管すること。

（3）予備電話係

①予備電話係は、審査係総括から指示された市町村の速報責任者に対して、予備電話で連絡し、計算誤りの確認を行うこと。確認状況について市町村側の対応に疑義がある場合は、電話を切らずに審査係総括及び質疑担当と協議し、その内容を相手に指示すること。

②市町村から報告内容の変更連絡がある場合は、予備電話に報告される。連絡があった場合は直ちにその内容を審査係総括に伝えること。

（4）集計係

集計係は、審査係から回付された「町村長・市町村議会議員選挙『党派別当選人調』（送受信第5号様式）」及び「町村長・市町村議会議員選挙『党派別得票数調』（送受信第6号様式）」の数値を読み合わせ突合しながら以下のシートに入力すること。

「町村長・市町村議会議員選挙『党派別当選人調』（送受信第5号様式）」で報告された内容は「町村長・市町村議会議員選挙『党派別当選人調』集計表」に、「町村長・市町村議会議員選挙『党派別得票数調』（送受信第6号様式）」で報告されるた内容は「町村長・市町村議会議員選挙『党派別得票数調』集計表」に入力すること。

全市町村の入力が終了次第、「町村長・市町村議会議員選挙『党派別当選人調』」を2部ずつ出力し、「町村長・市町村議会議員選挙『党派別当選人調』（送受信第5号様式）」及び「町村長・市町村議会議員選挙『党派別得票数調』（送受信第6号様式）」の数値と読み合わせ突合する。誤りのない場合、集計係は、「町村長・市町村議会議員選挙『党派別当選人調』」及び「町村長・市町村議会議員選挙『党派別得票数調』集計表」の1部を報道投げ込み係総括へ回付すること。

集計係は、「町村長・市町村議会議員選挙『党派別当選人調』（送受信第5号様式）」及び「町村長・市町村議会議員選挙『党派別得票数調』（送受信第6号様式）」、「町村長・市町村議会議員選挙『党派別当選人調』集計表」、「町村長・市町村議会議員選挙『党派別得票数調』集計表」を保管すること。

（5）報道投げ込み係

「町村長・市町村議会議員選挙『党派別当選人調』集計表」及び「町村長・市町村議会議員選挙『党派別得票数調』集計表」は、報道発表しない。

報道投げ込み係総括は、集計係から回付された「町村長・市町村議会議員選挙『党派別当選人調』集計表」及び「町村長・市町村議会議員選挙『党派別得票数調』集計表」

表」を1部コピーし、速報総括に配付すること（原本は報道投げ込み総括用）。

B. 作業後の訂正について

審査係総括は、予備電話係からの訂正電話受信連絡を受け、受信係及び集計係と連携をとり、その連絡に係る作業の進捗状況を把握するとともに、その状況を速報総括に報告すること。

その報告のあった時刻、誤りの程度によるが、基本的には差し替え対応となるので、各係においては、差し替え作業の準備をすること。

なお、回収したすべての資料は、集計係においてそれぞれ袋に入れて速報事務が終了するまで保管すること。

第3 市町村の送信体制の解除

市町村の送信体制の解除は、審査係総括の指示に基づき、予備電話係から各市町村の速報責任者に通報すること。手が空いている場合は、報道投げ込み係も手伝うこと。

（原則として、全ての審査終了から20分以内に実施）

第4 報道機関に対する発表

各報道機関への発表は、次の配布資料について前述の流れに従い行うこと。なお、下記①、③、④の発表は、報道投げ込み係総括と速報総括との間での了解後の発表である旨に注意すること。

すなわち、投開票速報集計係側で手を加えたもの（集計表など）の投げ込みに当たっては、速報総括と協議し、了解をもらってから投げ込む。逆に市町村側から送られてきたものをそのまま投げ込む場合は、必ずしも了解をもらってから投げ込む必要はないこと。

（報道機関への配布資料）

- ①「町村長・市町村議会議員選挙『中間推定投票率』集計表（報道第2号様式）」
- ②「町村長・市町村議会議員選挙『投票結果確定』速報（送受信2号様式）」
- ③「町村長選挙『投票状況確定』集計表（報道第3号様式）」
- ④「市町村議会議員選挙『投票状況確定』集計表（報道第4号様式）」
- ⑤「町村長選挙『得票結果確定』速報（送受信3号様式）」
- ⑥「市町村議会議員選挙『得票結果確定』速報（送受信4号様式）」

第5 その他注意事項

全ての書類は、差替分を含めて一切廃棄することなく、指定された係が速報事務終了まで保管し、その後、選挙Gに引き継ぐこと。

投 開 票 速 報 体 制

平成19年度 統一地方選挙 (後半分)

1 速報本部 (市町村振興課選挙グループ)

速報総括 佐々木GL (報道機関対応)

質疑担当 選挙G

2 受信会場 (市町村振興課総務・行政グループ)

受信係 原田主事

審査係 総括 小坂主幹 (解除担当)

審査係 奈良主査

小玉主査

稲木主事

受信確認・報道投げ込み係総括 白坂GL

報道投げ込み係 蒔田主事

集計係 中村主査

田村主事

予備電話係 奈良岡主幹

坪田主事

3 各係の概要

① 受信係及び総括

ファックスによる受信を確認し、情報を入手したら適当な係に伝達する。

② 審査係及び総括

市町村から送られてきた情報の正否を審査する。

③ 集計係

市町村から送られてきた情報を、入力シート (様式1から5まで) に入力する。

④ 報道投げ込み係及び総括

報道機関への情報提供の際の印刷及び投げ込みを行う。

総括は報道担当と連絡調整を行う。

⑤ 予備電話係

何らかの問題が発生した場合、市町村との連絡調整を行う。

別紙

町村長・市町村議会議員選挙投開票速報指定ファクシミリ及び指定電話番号一覧

選挙の別	町村長・市町村議会議員選挙				
報告内容	指定様式のFAX番号				
	選挙当日の有権者見込数	投票中間	投票確定	得票確定	党派別当選人 党派別得票数
弘前市 八戸市 黒石市 蘆田村 鯨ヶ沢町 深浦町 西目屋村 板柳町 野辺地町 七戸町	017-734-8264	017-734-8009	017-734-8009	017-734-8009	017-734-8009
六戸町 横浜町 六ヶ所村 おいらせ町 大間町 東通村 風間浦村 佐井村 田子町 階上町	017-734-8264	017-734-8264	017-734-8264	017-734-8264	017-734-8264

<質疑応答用電話>

017-734-9076

<差し替え発生時等緊急電話>

017-734-9070、017-734-9071

第3 平成18年2月26日執行

青森県議会議員十和田市選挙区補欠選挙

1 選挙期日等

選挙期日の告示日	平成18年2月17日
選挙期日	平成18年2月26日
開票日	平成18年2月26日
選挙会の期日	平成18年2月26日
選挙すべき議員数	2人

2 選挙長及び選挙長職務代理者

職名	氏名	住所
選挙長	古館 實	青森県十和田市東三番町2番30号
選挙長職務代理者	高屋 實	青森県十和田市大字滝沢字高屋12番地

3 選挙人名簿登録者数（平成18年2月16日現在）

	男	女	計
十和田市	24,046	26,570	50,616

※合併前の十和田湖町の区域を除く。

4 候補者に関する調

届出受理番号	届出年月日	届出の別	ふりがな候補者氏名(本名)	本籍	住所	生年月日	党派	職業
1	平成18年 2月17日	本人	なかむら とものお 中村友信	青森県	青森県十和田市西十四番 町5番28号	昭和30年 3月16日	無所属	無職
2	平成18年 2月17日	本人	まるい 丸井ゆたか (丸井裕)	青森県	青森県十和田市西二十一 番町48番29-16号	昭和31年 12月8日	自由民主党	会社役員
3	平成18年 2月17日	本人	たなか じゅんぞう 田中順造	青森県	青森県十和田市西二十二 番町28番12号	昭和25年 3月17日	自由民主党	会社顧問

5 選挙結果総括

(1) 投票調

選挙当日の有権者数			投票者数			棄権者数			投票率(%)		
男	女	計	男	女	計	男	女	計	男	女	計
23,921	26,447	50,368	13,440	15,152	28,592	10,481	11,295	21,776	56.18	57.29	56.77

(2) 開票調

投票総数	有効	無効	無効投票 率(%)	不受理	持帰り	その他	法定得票数	供託物 没収点
	投票数	投票数						
28,592	28,371	221	0.77	0	0	0	3,546.375	1,418.550

(3) 候補者別得票数

当落の別	候補者氏名	得票数	性別	年齢	党派名	新前元別	職業	備考
当	田中順造	12,477	男	55	自由民主党	元	会社顧問	
当	丸井裕	9,349	男	49	自由民主党	新	会社役員	
落	中村友信	6,545	男	50	無所属	前	無職	

(4) 当選人調

当選 年月日	当選告示 年月日	当選証書 付与年月日	住所	職業	氏名	生年月日	連続当 選回数
平成18年 2月26日	平成18年 2月27日	平成18年 2月27日	青森県十和田市西二十二番町 28番12号	会社顧問	田中順造	昭和25年 3月17日	1
平成18年 2月26日	平成18年 2月27日	平成18年 2月27日	青森県十和田市西二十一番町 48番29-16号	会社役員	丸井裕	昭和31年 12月8日	1

6 中間推定投票率に関する調

区 分	10:00	11:00	13:00	16:00	18:00	19:00	確 定
男	17.67	23.36	30.91	39.79	46.34	48.78	56.18
女	15.87	22.42	30.65	40.08	47.24	49.53	57.29
計	16.72	22.87	30.77	39.94	46.81	49.17	56.77

7 無効投票に関する調

所定の用紙を用いないもの	候補者でない者又は候補者となることができない者の氏名を記載したもの		2人以上の候補者の氏名を記載したもの	被選挙権のない候補者の氏名を記載したもの	候補者の氏名のほか他事を記載したもの
	29		10		6
候補者の氏名を自書しないもの	候補者の何人を記載したかを確認できないもの	白紙投票	単に雑事を記載したもの	単に記号・符号を記載したもの	
	11	108		57	

8 選挙運動に関する支出金額の制限に関する調（法定選挙運動費用額）

6,000,600円

9 青森県議会議員十和田市選挙区補欠選挙主要事務日程表

月	日	曜 日	選 挙 期 日	前 後	告 示 前 後	事 務 内 容	
						県 委 員 会	十和田市委員会
1	16	月	前41		前32	1 県議会議長からの議員欠員通知受理(法111①) 2 市委員会に対する照会 (1) 繰上投票の申出 (2) 個人演説会を開催することのできる施設の指定 (3) ポスター掲示場数 (4) 開票区の設定 3 諸会議打合せ事項及び届出書等各種資料作成開始 4 投票用紙等の発注準備 5 候補者交付物品の発注準備 6 政治活動用ポスター証紙発注準備 7 不在者投票を行うことのできる施設の照会(電話照会)	
	17	火	前40		前31	1 委員会の開催 選挙の期日及び告示日の決定(法34①, ⑥) 2 関係機関等に対する選挙期日等の通知 3 告示事項 (1) 署名収集禁止に関する告示(自治令92⑥) (2) 選挙事由発生 of 告示(法199の5④, 143⑯)	
	24	火	前33		前24	1 委員会の開催 (1) 選挙長及び選挙長職務代理者の選任(法75, 令80) (2) 選挙会の日時及び場所の決定(法77) (3) 開票事務と選挙会事務との合同(法79) (4) 選挙長事務取扱場所 (5) 選挙人名簿の選挙時登録の要領(令14②) (6) ポスター掲示場の掲示面の区画数の決定 (7) 点字投票用紙の様式等	
	25	水	前32		前23	市委員会との事務打合せ(十和田市役所内)	県委員会との事務打合せ
	27	金	前30		前21		1 委員会の開催 (1) 選挙人名簿縦覧場所の決定(法23)

月	日	曜 日	選 挙 期 日 後	前 後	告 示 前 後	事 務 内 容	
						県 委 員 会	十和田市委員会
1	27	木	前30	前21			(2) 投票管理者及び期日前投票 管理者並びに同職務代理者の 選任(法37②、④、法48の2読 替法37②、令24①、④) (3) 投票立会人及び期日前投票 所の投票立会人の選任(法38 ①、法48の2読替法38①) (4) 投票所及び期日前投票所の の指定(法39、法48の2準用法 39) (5) 不在者投票を管理する場所 の決定 (6) ポスター掲示場の設置場所 の決定(法144の2③) (7) 投票記載所等の氏名等掲示 の順序の決定のくじ執行場所 及び日時決定(法175③) (8) 期日前投票及び不在者投票 の代理補助者の選任 (9) 不在者投票用紙等の郵便発 送の期日の決定(令53①) (10) 投票所、開票所の事務従事 者の任命 (11) 投票所入場券の交付決定 2 不在者投票事務処理簿等の作 成
2	2	木	前24	前15		立候補予定者に対する説明会 (13時30分、十和田合同庁舎)	
	3	金	前23	前14		立候補届出関係書類事前審査開 始	
	13	月	前13	前4		投票用紙等搬送	投票用紙等受領
	14	火	前12	前3			選挙人名簿縦覧場所の告示期限 (法23②)
	15	水	前11	前2		立候補届出関係書類及び選挙公 報事前審査期限	
	16	木	前10	前1		1 選挙人名簿登録者数の市委員 会からのFAX報告受領 2 選挙運動費用支出制限額の決 定	1 選挙人名簿登録基準日 2 選挙人名簿登録日 3 選挙人名簿登録者数の県委 員会へFAX報告(午前10時まで) 4 ポスター掲示場設置完了 5 地方自治法第74条第4項の告 示 6 立候補届出受付リハーサル

月	日	曜 日	選 挙 期 日	前 後	告 示 前 後	事 務 内 容	
						県 委 員 会	十和田市委員会
2	17	金	前 9		前後 0	<p>◎ 選挙期日の告示日</p> <p>1 告示すべき事項</p> <p>(1) 選挙期日及び選挙すべき議員数(法34⑥)</p> <p>(2) 選挙長及び選挙長職務代理者の住所及び氏名(令81)</p> <p>(3) 点字投票用紙の様式等</p> <p>(4) 船員の不在者投票用紙の様式等</p> <p>(5) ポスター掲示場の掲示面の区画数</p> <p>(6) 選挙会の場所及び日時(法78)</p> <p>(7) 選挙長の事務取扱場所</p> <p>(8) 選挙運動費用支出制限額(法196)</p> <p>(9) 開票事務と選挙会事務の合同</p> <p>(10) 選挙立会人を決定するくじの執行場所及び日時(法76準用法62⑥)</p> <p>(11) 地方自治法第74条第4項の選挙権を有する者の総数</p> <p>2 処理すべき事項</p> <p>(1) 立候補届出の受理及び市町村委員会、市町村長に対する通知(法86の4, 令92)</p> <p>(2) 選挙事務所設置・異動届受付開始(法130②)</p> <p>(3) 出納責任者の選任届出受付開始(法180③)</p> <p>(4) 報酬の支給を受けることができる選挙運動従事者の届出受付開始(法197の2⑤)</p> <p>(5) 選挙公報掲載文申請受付</p> <p>(6) 確認団体の申請受理及び確認書の交付(法201の8②, 規程142)</p> <p>① 政談演説会開催届出受理(法201の11②, 規程143)</p> <p>② 政治活動用自動車表示板の交付(法201の11③, 規程145)</p> <p>③ 政治活動用ポスター証紙の交付(法201の11④, 規程147)</p> <p>④ 政談演説会告知用立札看板表示票の交付(法201の11⑧, 規程144)</p>	<p>◎ 選挙期日の告示日</p> <p>1 告示すべき事項</p> <p>(1) 投票管理者及び期日前投票管理者並びに同職務代理者の住所、氏名等(令25、令49の7 詔替令25)</p> <p>(2) 不在者投票を管理する場所</p> <p>(3) 投票所及び期日前投票所(法41①、法48の2準用法41の①)</p> <p>(4) ポスター掲示場設置場所(法144の2④、⑧)</p> <p>(5) 投票記載所等の氏名掲示の順序の決定のくじの執行場所及び日時(規程134)</p> <p>2 処理すべき事項</p> <p>(1) 選挙人名簿縦覧(法23①)</p> <p>(2) 選挙立会人届出受理(法62①)</p> <p>(3) 公営施設使用の個人演説会開催申出書受付開始(法163)</p> <p>(4) 選挙事務所設置及び異動届出受付開始(法130②)</p> <p>(5) ポスター掲示場の設置場所の告示の写しの候補者への交付</p> <p>(6) 投票所入場券交付開始</p> <p>(7) 投票記載所等の氏名等掲示の順序の決定のくじの執行(法175③)</p>

月	日	曜 日	選 挙 期 日	前 後	告 示 前 後	事 務 内 容	
						県 委 員 会	十和田市委員会
2	17	金	前 9	後 0		⑤ 政治活動用ビラの届出受理(法201の8①, 規程148) ⑥ 新聞、雑誌の届出受理(法201の15①, 規程150) (7) 選挙公営届出受付開始(選挙運動用自動車の使用等、選挙運動用ポスターの作成) (8) 選挙公報掲載文の掲載順序決定のくじの執行(17時10分、県選管事務局) (9) 候補者の被選挙権の有無の照会	
	18	土	前 8	後 1		1 告示事項 候補者の届出(法86④) 2 選挙公報搬送	1 期日前投票及び不在者投票開始(法48の2①、令53) 2 選挙公報受領
	19	日	前 7	後 2			1 告示日申出の公営施設使用の個人演説会開始(法163) 2 候補者氏名等の投票管理者及び選挙長への通知(令92⑨準用同条②)
	21	火	前 5	後 4			投票所告示期限(法41①)
	22	水	前 4	後 5			郵便等による不在者投票請求期限(令59の4①)
	23	木	前 3	後 6		補充立候補届出期限(法86の4⑤)	1 投票立会人選任及び通知期限(法38①) 2 選挙立会人届出期限(法62①) 3 選挙立会人決定のくじ執行(法62②④) 4 選挙立会人の氏名等の通知(令70の2) 5 選挙立会人の補充選任及び通知(法62⑧)
	24	金	前 2	後 7			1 投票管理者及び事務従事者打合せ会議 2 選挙公報配布期限(公報条例5)
	25	土	前 1	後 8		選挙当日の有権者見込数のFAX報告受領	1 期日前投票及び不在者投票最終日(法48の2、令53) 2 投票入場券交付期限(令31) 3 投票所及び開票所の設置準備完了 4 投票記載所の氏名等掲示完了 5 不在者投票及び不在者投票事務処理簿の整理(令61)

月	日	曜 日	選 挙 期 日	前 後	告 示 前 後	事 務 内 容	
						県 委 員 会	十和田市委員会
2	25	土	前 1	後 8			6 期日前投票の投票箱等の選挙管理委員会への送致（法48の2読替法55） 7 選挙当日の有権者見込数の県へのFAX報告（10時まで）
	26	日	前後 0	後 9	◎ 投・開票日 1 投票結果FAX速報受領 2 開票結果FAX速報受領	◎ 投・開票日 1 投票結果FAX速報 2 開票結果FAX速報 3 選挙会	
	27	月	後 1	後 10	1 投票・開票関係書類受理 2 当選等に関する報告（法101の3①） 3 当選人の報告、告知及び告示（法101の3②） 4 当選証書付与式（14時、議会議場1階議員面会室）	1 投票・開票関係書類提出 2 ポスター掲示場撤去開始	
3	13	月	後 15	後 24	1 選挙の効力に関する異議の申出期限（法202①） 2 選挙運動に関する収支報告書提出期限（法189①）		
	14	火	後 16	後 25	当選の効力に関する異議の申出期限（法206①）		
	15	水	後 17	後 26	供託物の返還開始（令93②）		
					選挙運動に関する収支報告書の要旨の公表（法192①）		
<p>(注) この日程表に記載されている事項は、その主要なものを掲載しているが、その他必要な事項はその都度行うものである。</p>							

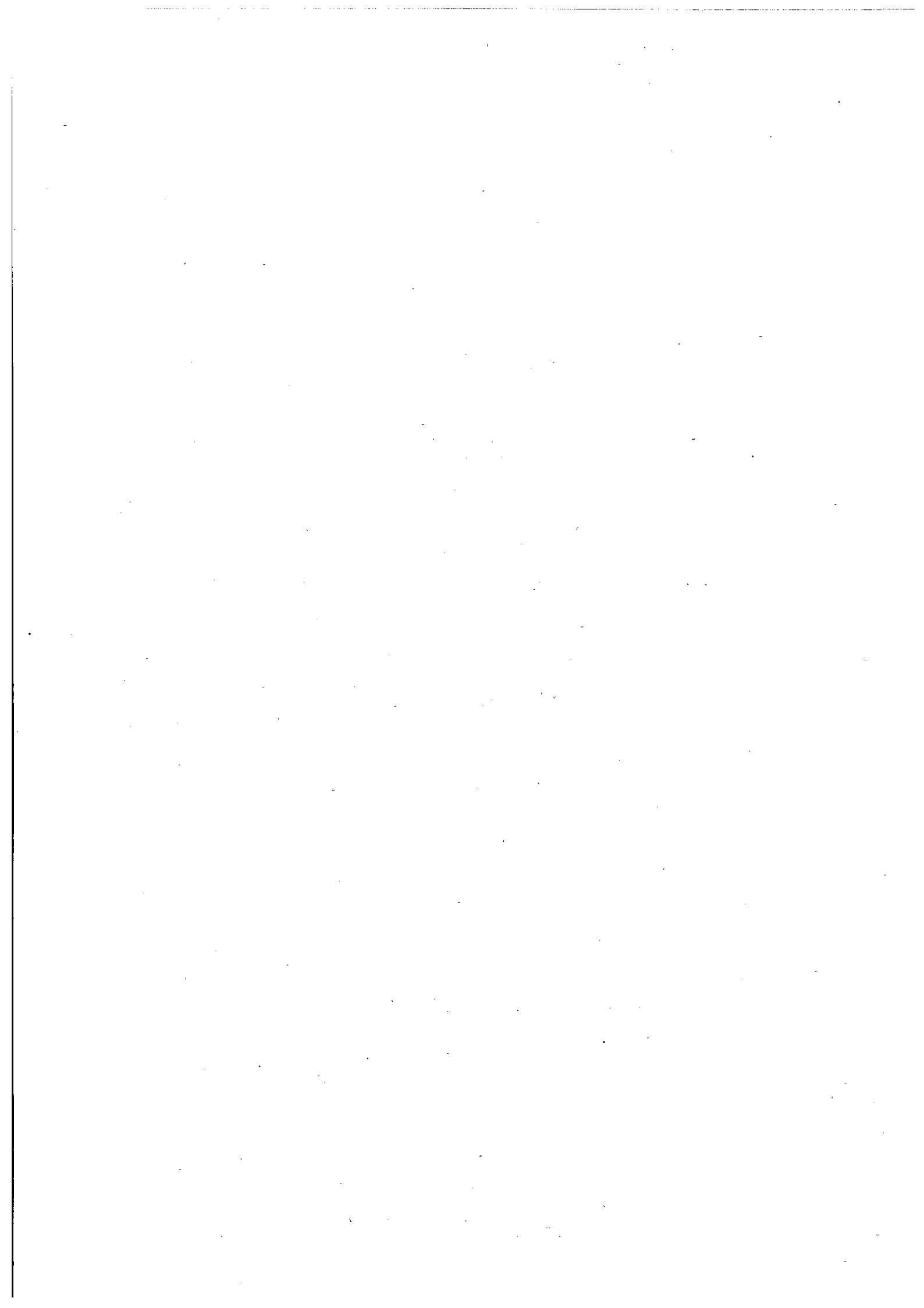

第4 市町村長及び市町村議会議員選挙

(平成17年9月～平成19年10月)

I 市町村長選挙

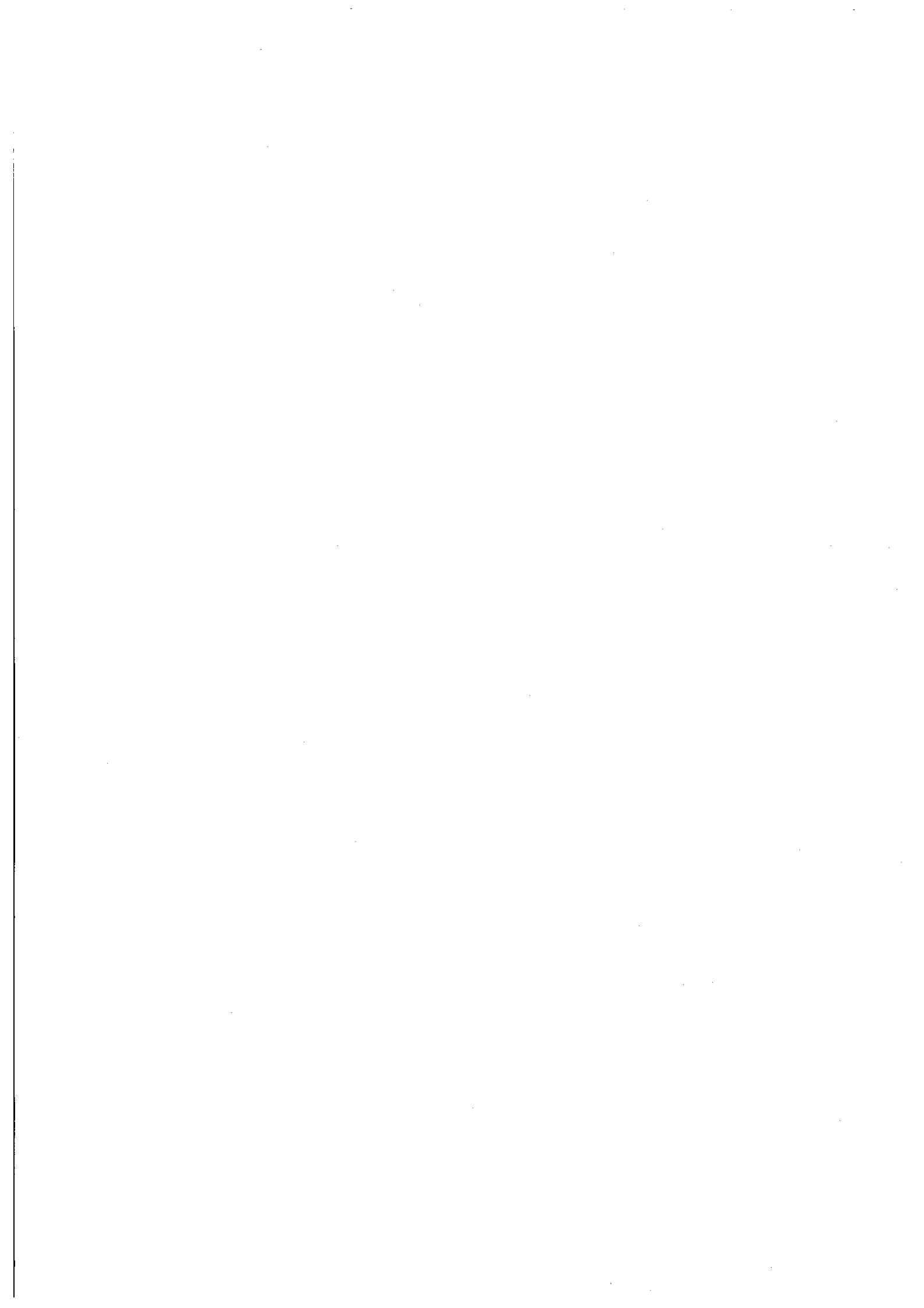

1 今別町長選挙

1 選挙期日 平成17年 9月18日 (9月13日告示)
選挙を行うべき事由 任期満了による

2 投票結果

区	分	男	女	計
当日有権者数		人	人	人
投票者数		人	人	人
棄権者数		人	人	人
投票率		%	%	%

3 開票結果

候補者氏名	性別	年齢	職業	党派	新現(前)元別	得票数	当落
小鹿 正義	男	74	今別町長	無所属	現	無投票	当

投票総数 31,564 票
有効投票数 31,175 票
無効投票数 389 票
投票率 1.23 %

持帰りその他 0 票
法定得票数 7,793.750 票
供託物没収点 3,117.500 票

4 当選人調

当選年月日	当選告示年月日	当選証書付与年月日	住所	職業	氏名	生年月日
H17.9.20	H17.9.20	H17.9.20	今別町大字今別 字中沢159番地4	今別町長	小鹿 正義	S6.2.18
連続 当選回数	2	2	通算 当選回数	2	2	

2 むつ市長選挙

1 選挙期日 平成17年10月 2日 (9月25日告示)
選挙を行うべき事由 任期満了による

2 投票結果

区	分	男	女	計
当日有権者数		26,016 人	27,955 人	53,971 人
投票者数		14,893 人	16,671 人	31,564 人
棄権者数		11,123 人	11,284 人	22,407 人
投票率		57.25 %	59.64 %	58.48 %

3 開票結果

候補者氏名	性別	年齢	職業	党派	新現(前)元別	得票数	当落
杉山 剛	男	69	むつ市長	無所属	現	15,995	当
石橋 忠雄	男	60	弁護士	無所属	新	9,962	落
吉田 麟	男	64	無職	日本共産党	新	2,096	落
新谷 泰造	男	55	行政書士	無所属	新	1,922	落
大久保 利夫	男	62	会社員	無所属	新	1,200	落

投票総数 31,564 票
有効投票数 31,175 票
無効投票数 389 票
投票率 1.23 %

持帰りその他 0 票
法定得票数 7,793.750 票
供託物没収点 3,117.500 票

4 当選人調

当選年月日	当選告示年月日	当選証書付与年月日	住所	職業	氏名	生年月日
H17.10.2	H17.10.3	H17.10.3	むつ市大字奥内 字近川8番地	むつ市長	杉山 剛	S11.8.25
連続 当選回数	6	6	通算 当選回数	6	6	

5 階上町長選挙

- 1 選挙期日 平成17年12月18日 (12月13日告示)
選挙を行うべき事由 任期満了による

2 投票結果

区分	男	女	計
当日有権者数	5,948 人	5,875 人	11,823 人
投票者数	3,530 人	4,060 人	7,590 人
棄権者数	2,418 人	1,815 人	4,233 人
投票率	59.35 %	69.11 %	64.20 %

3 開票結果

候補者氏名	性別	年齢	職業	党派	新現(前)元別	得票数	当落
浜谷 豊美	男	49	農業	無所属	新	4,148	当
上山 博一	男	68	農業	無所属	現	3,388	落

投票総数 7,588 票 2 票
有効投票数 7,536 票 1,884,000 票
無効投票数 52 票 753,600 票
投票率 0.69 %

4 当選人調

当選年月日	当選告示年月日	当選証書付与年月日	住所	職業	氏名	生年月日
H17.12.18	H17.12.18	H17.12.19	階上町大字道仏字榊46番地	農業	浜谷 豊美	S31.8.23
連続当選回数	1	1	通算当選回数	1		

6 平川市長選挙

- 1 選挙期日 平成18年2月5日 (1月29日告示)
選挙を行うべき事由 平川市の設置による

2 投票結果

区分	男	女	計
当日有権者数	人	人	人
投票者数	人	人	人
棄権者数	人	人	人
投票率	%	%	%

3 開票結果

候補者氏名	性別	年齢	職業	党派	新現(前)元別	得票数	当落
外川 三千雄	男	72	無職	無所属	元	無投票	当

投票総数 票
有効投票数 票
無効投票数 票
投票率 %

4 当選人調

当選年月日	当選告示年月日	当選証書付与年月日	住所	職業	氏名	生年月日
H18.2.5	H18.2.5	H18.2.5	平川市柏木町藤山24番地7	無職	外川 三千雄	S8.10.20
連続当選回数	1	1	通算当選回数	4		

7 南部町長選挙

1 選挙期日 平成18年2月12日 (2月7日告示)
選挙を行うべき事由 南部町の設置による

2 投票結果

区分	男	女	計
当日有権者数	8,653人	9,518人	18,171人
投票者数	6,634人	7,707人	14,341人
棄権者数	2,019人	1,811人	3,830人
投票率	76.67%	80.97%	78.92%

3 開票結果

候補者氏名	性別	年齢	職業	党派	新現(前)元別	得票数	当落
工藤 祐直	男	50	農業	無所属	元	9,674	当
夏坂 秀一	男	50	農業	無所属	元	4,593	落

投票総数 14,341票 持帰りその他 0票
有効投票数 14,267票 法定得票数 3,566.750票
無効投票数 74票 供託物没収点 1,426.700票
無効投票率 0.52%

4 当選人調

当選年月日	当選告示年月日	当選証書付与年月日	住所	職業	氏名	生年月日
H18.2.12	H18.2.12	H18.2.13	南部町大字 下名久井字田端23	農業	工藤 祐直	S30.5.22
連続当選回数	1	通算当選回数	3			

8 西目屋村長選挙

1 選挙期日 平成18年2月26日 (2月21日告示)
選挙を行うべき事由 退職の申立による

2 投票結果

区分	男	女	計
当日有権者数	666人	727人	1,393人
投票者数	618人	687人	1,305人
棄権者数	48人	40人	88人
投票率	92.79%	94.50%	93.68%

3 開票結果

候補者氏名	性別	年齢	職業	党派	新現(前)元別	得票数	当落
関 和典	男	39	会社員	無所属	新	726	当
米澤 初雄	男	57	無職	無所属	新	566	落

投票総数 1,305票 持帰りその他 0票
有効投票数 1,292票 法定得票数 323.000票
無効投票数 13票 供託物没収点 129.200票
無効投票率 1.00%

4 当選人調

当選年月日	当選告示年月日	当選証書付与年月日	住所	職業	氏名	生年月日
H18.2.26	H18.2.27	H18.2.27	西目屋村大字 田代字稲元1-4	会社員	関 和典	S42.2.24
連続当選回数	1	通算当選回数	1			

9 おいらせ町長選挙

1 選挙期日 平成18年 3月26日 (3月21日告示)
選挙を行うべき事由 おいらせ町の設置による

2 投票結果

区分	男	女	計
当日有権者数	9,254 人	9,967 人	19,221 人
投票者数	6,652 人	7,766 人	14,418 人
棄権者数	2,602 人	2,201 人	4,803 人
投票率	71.88 %	77.92 %	75.01 %

3 開票結果

候補者氏名	性別	年齢	職業	党派	新現(前)元別	得票数	当落
三村 正太郎	男	56	農業	無所属	元	7,613	当
松林 義光	男	61	社会福祉法人理事長	無所属	元	6,730	落

投票総数 14,418 票
有効投票数 14,343 票
無効投票数 75 票
投票率 0.52 %
持帰りその他 0 票
法定得票数 3,585.750 票
供託物没収点 1,434.300 票

4 当選人調

当選年月日	当選告示年月日	当選証書付与年月日	住所	職業	氏名	生年月日
H18.3.26	H18.3.27	H18.3.27	おいらせ町 東後谷地66の3	農業	三村 正太郎	S24.10.7
連続 当選回数	1	1	通算 当選回数	4		

10 弘前市長選挙

1 選挙期日 平成18年 4月16日 (4月9日告示)
選挙を行うべき事由 弘前市の設置による

2 投票結果

区分	男	女	計
当日有権者数	69,068 人	83,099 人	152,167 人
投票者数	38,599 人	45,967 人	84,566 人
棄権者数	30,469 人	37,132 人	67,601 人
投票率	55.89 %	55.32 %	55.57 %

3 開票結果

候補者氏名	性別	年齢	職業	党派	新現(前)元別	得票数	当落
相馬 鋳一	男	69	税理士	無所属	新	30,793	当
金澤 隆	男	74	無職	無所属	元	28,884	落
下田 肇	男	62	医療法人理事長	無所属	新	19,277	落
須藤 宏	男	52	団体職員	無所属	新	4,794	落

投票総数 84,566 票
有効投票数 83,748 票
無効投票数 818 票
投票率 0.97 %
持帰りその他 0 票
法定得票数 20,937.000 票
供託物没収点 8,374.800 票

4 当選人調

当選年月日	当選告示年月日	当選証書付与年月日	住所	職業	氏名	生年月日
H18.4.16	H18.4.16	H18.4.17	弘前市小人町2	税理士	相馬 鋳一	S11.10.30
連続 当選回数	1	1	通算 当選回数	1		

1-1 黒石市長選挙

1 選挙期日 平成18年 6月25日 (6月18日告示)
選挙を行うべき事由 任期満了による

2 投票結果

区	分	男	女	計
当日有権者数		14,618 人	16,919 人	31,537 人
投票者数		8,212 人	10,123 人	18,335 人
棄権者数		6,406 人	6,796 人	13,202 人
投票率		56.18 %	59.83 %	58.14 %

3 開票結果

候補者氏名	性別	年齢	職業	党派	新現(前)元別	得票数	当落
鳴海 広道	男	65	農業	無所属	現	11,932	当
木村 孝	男	58	会社社長	無所属	新	6,197	落

投票総票数 18,334 票
有効投票数 18,129 票
無効投票数 205 票
投票率 1.12 %
持帰りその他 1 票
法定得票数 4,532,250 票
供託物没収点 1,812,900 票

4 当選人調

当選年月日	当選告示年月日	当選証書付与年月日	住所	職業	氏名	生年月日
H18.6.25	H18.6.26	H18.6.26	黒石市大字 浅瀬石字清川 25番地1	農業	鳴海 広道	S16.3.10
連続 当選回数	3	3	通算 当選回数	3	3	

1-2 大鰐町長選挙

1 選挙期日 平成18年 6月25日 (6月20日告示)
選挙を行うべき事由 任期満了による

2 投票結果

区	分	男	女	計
当日有権者数		4,803 人	5,709 人	10,512 人
投票者数		3,413 人	4,407 人	7,820 人
棄権者数		1,390 人	1,302 人	2,692 人
投票率		71.06 %	77.19 %	74.39 %

3 開票結果

候補者氏名	性別	年齢	職業	党派	新現(前)元別	得票数	当落
二川原 和男	男	64	大鰐町長	無所属	現	4,119	当
山田 年伸	男	54	会社役員	無所属	新	3,625	落

投票総票数 7,819 票
有効投票数 7,744 票
無効投票数 75 票
投票率 0.96 %
持帰りその他 1 票
法定得票数 1,936,000 票
供託物没収点 774,400 票

4 当選人調

当選年月日	当選告示年月日	当選証書付与年月日	住所	職業	氏名	生年月日
H18.6.25	H18.6.26	H18.6.26	大鰐町大字 大鰐字大鰐 131番地1	大鰐町長	二川原 和男	S16.12.2
連続 当選回数	2	2	通算 当選回数	2	2	

1.3 六ヶ所村長選挙

- 1 選挙期日 平成18年6月25日 (6月20日告示)
選挙を行うべき事由 任期満了による

2 投票結果

区分	男	女	計
当日有権者数	4,913 人	4,405 人	9,318 人
投票者数	2,941 人	2,874 人	5,815 人
棄権者数	1,972 人	1,531 人	3,503 人
投票率	59.86 %	65.24 %	62.41 %

3 開票結果

候補者氏名	性別	年齢	職業	党派	新現(前)元別	得票数	当落
古川 健治	男	72	村長	無所属	現	5,393	当
梅北 陽子	女	53	フリーター	無所属	新	374	落

投票総数 5,815 票
有効投票数 5,767 票
無効投票数 48 票
投票率 0.83 %

持帰りその他 0 票
法定得票数 1,441.750 票
供託物没収点 576.700 票

4 当選人調

当選年月日	当選告示年月日	当選証書付与年月日	住所	職業	氏名	生年月日
H18.6.25	H18.6.25	H18.6.26	六ヶ所村大字 尾鯨字野附 1番地36	村長	古川 健治	S9.5.28
連続 当選回数	2	通算 当選回数	2			

1.4 五所川原市長選挙

- 1 選挙期日 平成18年7月9日 (7月2日告示)
選挙を行うべき事由 退職の申立による

2 投票結果

区分	男	女	計
当日有権者数	23,502 人	27,811 人	51,313 人
投票者数	15,899 人	19,726 人	35,625 人
棄権者数	7,603 人	8,085 人	15,688 人
投票率	67.65 %	70.93 %	69.43 %

3 開票結果

候補者氏名	性別	年齢	職業	党派	新現(前)元別	得票数	当落
平山 誠敏	男	66	会社役員	無所属	新	21,174	当
前田 清勝	男	65	保育園園長	無所属	新	12,713	落
三上 誠三	男	56	会社社長	無所属	新	1,415	落

投票総数 35,624 票
有効投票数 35,302 票
無効投票数 322 票
投票率 0.90 %

持帰りその他 1 票
法定得票数 8,825.500 票
供託物没収点 3,530.200 票

4 当選人調

当選年月日	当選告示年月日	当選証書付与年月日	住所	職業	氏名	生年月日
H18.7.9	H18.7.10	H18.7.10	五所川原市 字新町37番地	会社役員	平山 誠敏	S15.7.9
連続 当選回数	1	通算 当選回数	1			

1.5 鶴田町長選挙

- 1 選挙期日 平成18年8月6日(8月1日告示)
選挙を行うべき事由 任期満了による
- 2 投票結果

区	分	男	女	計
当日有権者数		人	人	人
投票者数		人	人	人
棄権者数		人	人	人
投票率		%	%	%

3 開票結果

候補者氏名	性別	年齢	職業	党派	新現(前)元別	得票数	当落
中野 肇司	男	76	農業	無所属	現	無投票	当

投票総票数 票 票 票
有効投票数 票 票 票
無効投票数 票 票 票
無効投票率 %

4 当選人調

当選年月日	当選告示年月日	当選証書付年月日	住所	職業	氏名	生年月日
H18.8.7	H18.8.7	H18.8.7	鶴田町大字 妙堂崎字米元 114番地	農業	中野 肇司	S4.11.7
連続当選回数	9	通算当選回数	9			

1.6 三沢市長選挙

- 1 選挙期日 平成19年1月21日(1月14日告示)
選挙を行うべき事由 任期満了による
- 2 投票結果

区	分	男	女	計
当日有権者数		人	人	人
投票者数		人	人	人
棄権者数		人	人	人
投票率		%	%	%

3 開票結果

候補者氏名	性別	年齢	職業	党派	新現(前)元別	得票数	当落
鈴木 重令	男	66	農林業	無所属	現	無投票	当

投票総票数 票 票 票
有効投票数 票 票 票
無効投票数 票 票 票
無効投票率 %

4 当選人調

当選年月日	当選告示年月日	当選証書付年月日	住所	職業	氏名	生年月日
H19.1.21	H19.1.22	H19.1.22	三沢市松園町 一丁目 11番3号	農林業	鈴木 重令	S15.6.15
連続当選回数	6	通算当選回数	6			

1 7 五戸町長選挙

1 8 三沢市長選挙

1 選挙期日 平成19年 6月 3日 (5月29日告示)
選挙を行うべき事由 任期満了による

1 選挙期日 平成19年 6月17日 (6月10日告示)
選挙を行うべき事由 市長死亡による

2 投票結果

区	分	男	女	計
当日有権者数		人	人	人
投票者数		人	人	人
棄権者数		人	人	人
投票率		%	%	%

2 投票結果

区	分	男	女	計
当日有権者数		人	人	人
投票者数		人	人	人
棄権者数		人	人	人
投票率		%	%	%

3 開票結果

候補者氏名	性別	年齢	職業	党派	新現(前)元別	得票数	当落
三浦 正名	男	53	町長	無所属	現	無投票	当

3 開票結果

候補者氏名	性別	年齢	職業	党派	新現(前)元別	得票数	当落
種市 一正	男	66	農業	無所属	新	無投票	当

投票効無
票効無
總票無
数票無
率票無

票票票
票票票
票票票
票票票

投票効無
票効無
總票無
数票無
率票無

票票票
票票票
票票票

4 当選人調

当選年月日	当選告示年月日	当選証書付与年月日	住所	職業	氏名	生年月日
H19. 6. 4	H19. 6. 4	H19. 6. 4	五戸町字上新井田 9番地2	町長	三浦 正名	S29. 1. 1
連統 当選回数	3	3	通算 当選回数	3		

4 当選人調

当選年月日	当選告示年月日	当選証書付与年月日	住所	職業	氏名	生年月日
H19. 6. 17	H19. 6. 17	H19. 6. 18	三沢市大字 三沢字堀口 11番地1号	農業	種市 一正	S16. 6. 15
連統 当選回数	1	1	通算 当選回数	1		

19 わつ市長選挙

1 選挙期日 平成19年7月15日 (7月8日告示)
選挙を行うべき事由 市長死亡による

2 投票結果

区	分	男	女	計
当日有権者数		25,544人	27,628人	53,172人
投票者数		14,839人	16,089人	30,928人
棄権者数		10,705人	11,539人	22,244人
投票率		58.09%	58.23%	58.17%

3 開票結果

候補者氏名	性別	年齢	職業	党派	新現(前)元別	得票数	当落
宮下 順一郎	男	55	酒類、米小売業	無所属	新	17,953	当
二本柳 雅史	男	70	会社役員	無所属	新	8,120	落
新谷 泰造	男	57	行政書士	無所属	新	4,493	落

投票総票数 30,927票
有効投票数 30,566票
無効投票数 361票
投票率 1.17%
持帰りその他 1票
法定得票数 7,641.500票
供託物没収点 3,056.600票

4 当選人調

当選年月日	当選告示年月日	当選証書付身年月日	住所	職業	氏名	生年月日
H19.7.15	H19.7.15	H19.7.16	むつ市 中央二丁目1番6号	酒類、米小売業	宮下 順一郎	S27.5.1
連続 当選回数	1	1	通算 当選回数	1	1	

20 野辺地町長選挙

1 選挙期日 平成19年10月14日 (10月9日告示)
選挙を行うべき事由 任期満了による

2 投票結果

区	分	男	女	計
当日有権者数		6,000人	6,856人	12,856人
投票者数		4,291人	5,434人	9,725人
棄権者数		1,709人	1,422人	3,131人
投票率		71.52%	79.26%	75.65%

3 開票結果

候補者氏名	性別	年齢	職業	党派	新現(前)元別	得票数	当落
亀田 道隆	男	64	野辺地町長	無所属	現	4,765	当
小坂 郁夫	男	60	小売販売業	無所属	元	3,016	落
松橋 忠義	男	57	会社員	無所属	新	1,889	落

投票総票数 9,725票
有効投票数 9,670票
無効投票数 55票
投票率 0.57%
持帰りその他 0票
法定得票数 2,417.500票
供託物没収点 967.000票

4 当選人調

当選年月日	当選告示年月日	当選証書付身年月日	住所	職業	氏名	生年月日
H19.10.14	H19.10.15	H19.10.15	野辺地町字 二本木向前田 25番地10	野辺地町長	亀田 道隆	S17.11.30
連続 当選回数	2	2	通算 当選回数	2	2	

2 1 平内町長選挙

1 選挙期日 平成19年10月21日 (10月16日告示)
選挙を行うべき事由 任期満了による

2 投票結果

区分	男	女	計
当日有権者数	人	人	人
投票者数	人	人	人
棄権者数	人	人	人
投票率	%	%	%

3 開票結果

候補者氏名	性別	年齢	職業	党派	新現(前)元別	得票数	当落
逢坂 雄一	男	66	農業	無所属	現	無投票	当

投票総数 票 票 票 票
有効投票数 票 票 票 票
無効投票数 票 票 票 票
無効投票率 %

持帰り票 票
法定供託物 票
其他票 票
その他票 票
点

4 当選人調

当選年月日	当選告示年月日	当選証書付与年月日	住所	職業	氏名	生年月日
H19.10.22	H19.10.22	H19.10.24	平内町大字 土屋字淀川 13番地	農業	逢坂 雄一	S16.9.18
連続 当選回数	4	4	通算 当選回数	4		

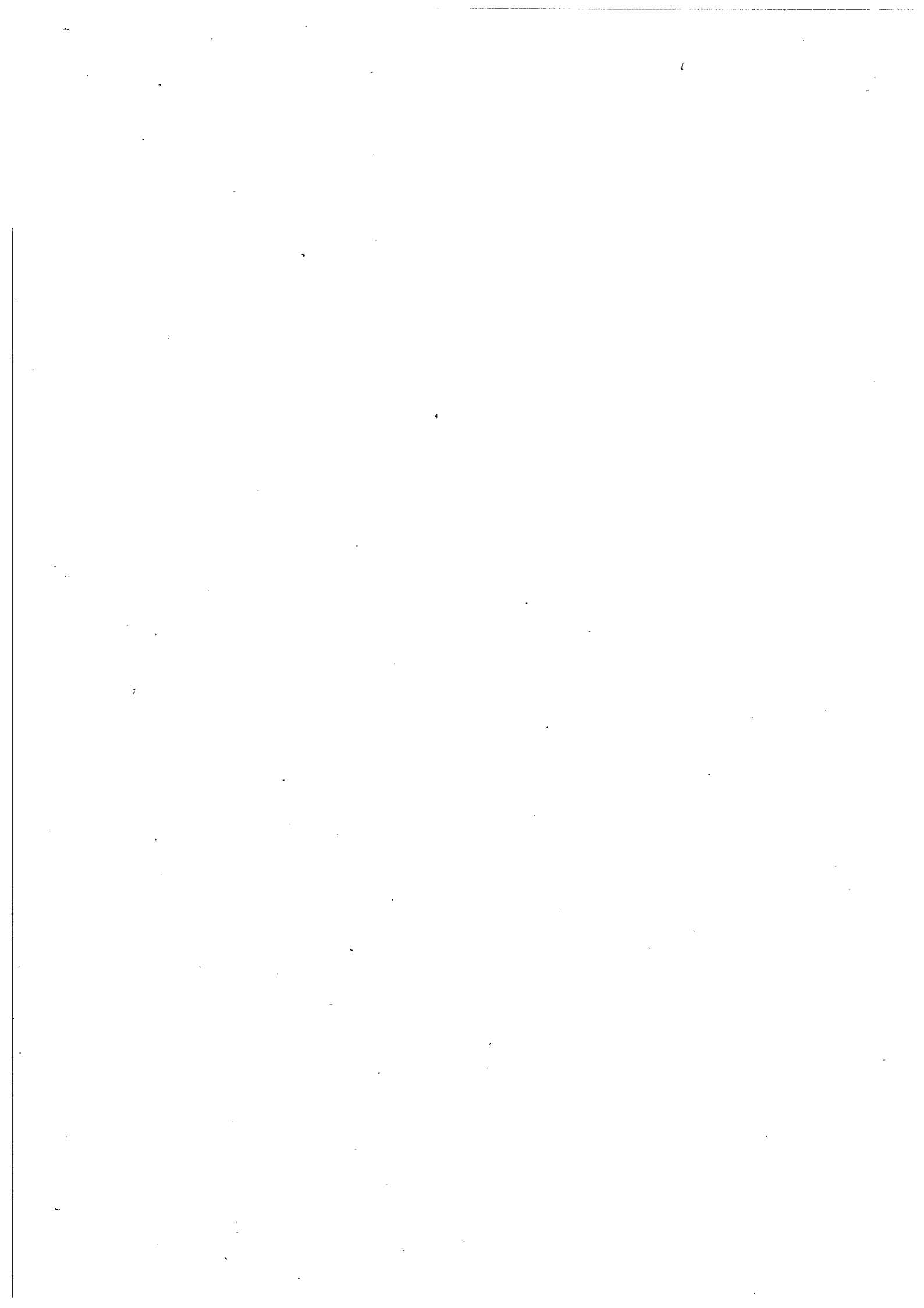

Ⅱ 市町村議会議員選挙

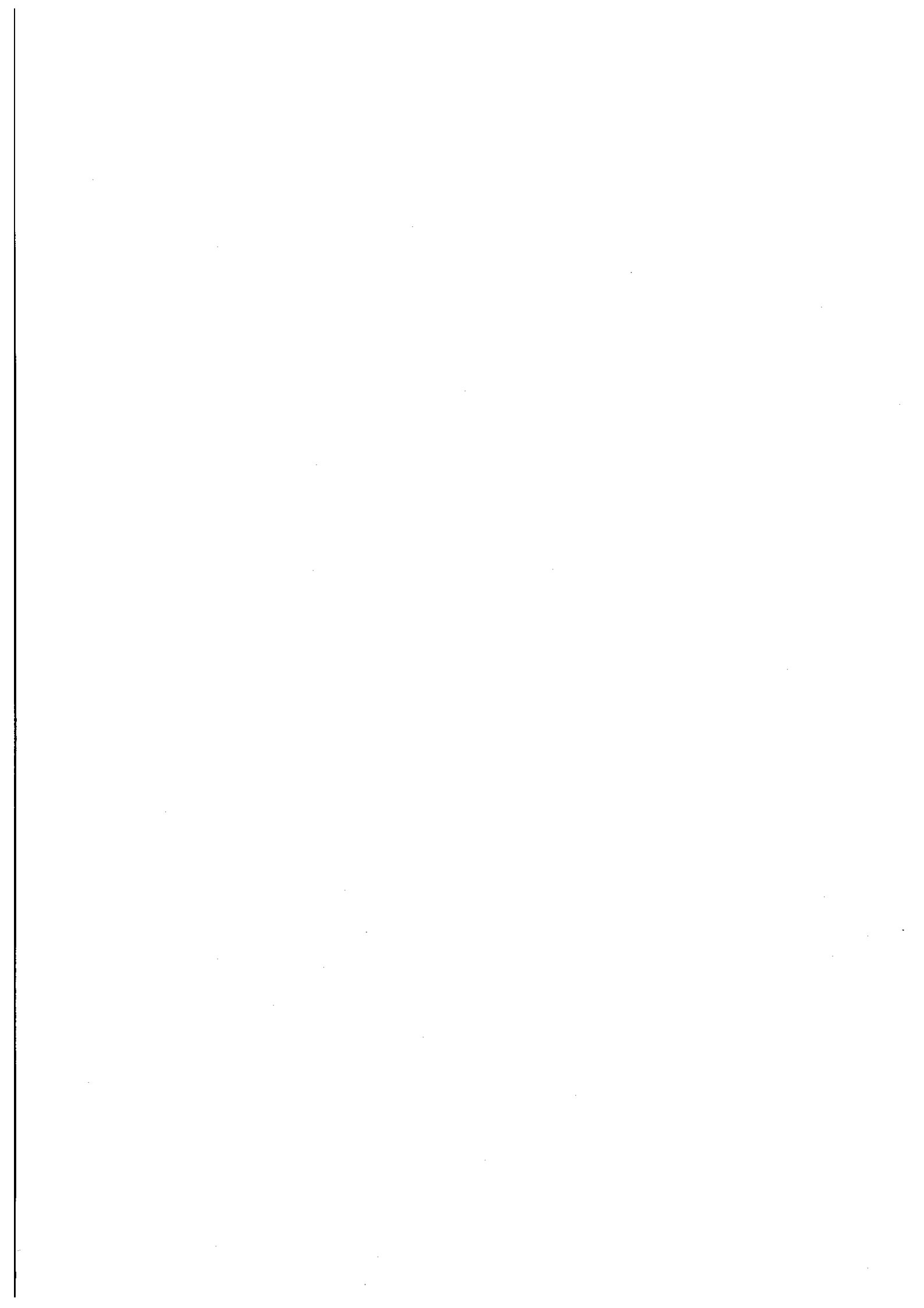

3 藤崎町議会議員一般選挙

1 選挙期日 平成18年7月9日 (7月4日告示)
選挙を行うべき事由 任期満了による

区	分	男	女	計
当日有権者数		6,271 人	7,220 人	13,491 人
投票者数		5,162 人	5,540 人	10,702 人
棄権者数		1,109 人	1,680 人	2,789 人
投票率		82.32 %	76.73 %	79.33 %

3 開票結果 (選挙すべき議員数 18 人)

投票総数 10,702 票 (選挙すべき議員数 18 人)
有効投票数 10,597 票 持帰りその他 0 票
無効投票数 105 票 法定得票数 147,180 票
無効投票率 0.98 % 供託物没収点 — 票

候補者氏名	性別	年齢	職業	党派	得票数	当落
平田博幸	男	49	農業	無所属	1,294,000	当
小野稔	男	50	農業	無所属	808,000	当
鶴賀谷貴	男	43	会社員	無所属	732,000	当
奈良岡文英	男	46	農業	無所属	683,000	当
浅利直志	男	58	行政書士	日本共産党	618,000	当
野呂日出男	男	67	農業	無所属	606,000	当
前田清	男	68	農業	無所属	593,000	当
斉藤恵一	男	68	農業	無所属	581,000	当
対馬光久	男	63	農業	無所属	568,000	当
吉村忠男	男	62	無職	無所属	516,000	当
清水孝夫	男	42	自営業	無所属	503,000	当
相馬勝治	男	47	農業	無所属	438,000	当
横山哲英	男	55	農業	無所属	430,050	当
藤林公正	男	57	自営業	無所属	419,000	当
佐々木政美	男	57	会社役員	無所属	409,000	当
工藤健一	男	56	会社役員	無所属	407,022	当
横山憲一	男	65	農業	無所属	389,926	当
古川次男	男	57	農業	無所属	309,000	当
猪股清光	男	60	会社役員	無所属	293,000	落

4 東北町議会議員一般選挙 (第1選挙区)

1 選挙期日 平成18年9月24日 (9月19日告示)
選挙を行うべき事由 任期満了による

区	分	男	女	計
当日有権者数		3,861 人	4,225 人	8,086 人
投票者数		2,818 人	3,362 人	6,180 人
棄権者数		1,043 人	863 人	1,906 人
投票率		72.99 %	79.57 %	76.43 %

3 開票結果 (選挙すべき議員数 8 人)

投票総数 6,180 票 (選挙すべき議員数 8 人)
有効投票数 6,128 票 持帰りその他 0 票
無効投票数 52 票 法定得票数 191,500 票
無効投票率 0.84 % 供託物没収点 — 票

候補者氏名	性別	年齢	職業	党派	得票数	当落
姥名鈞治	男	47	団体職員	無所属	1,272,000	当
森川盛人	男	58	団体職員	無所属	784,000	当
田嶋悟	男	53	社会福祉法人理事長	無所属	747,000	当
山田己之吉	男	76	農業	無所属	645,000	当
沼田徳右衛門	男	67	農業	無所属	495,000	当
市川俊光	男	47	政党役員	日本共産党	483,000	当
佐々木スミヨ	女	69	町議会議員	無所属	464,000	当
楢館長吉	男	77	農業	無所属	430,000	当
山田タケミ	男	58	会社役員	無所属	295,000	落
米倉俊男	男	58	農業	無所属	277,000	落
新山半十郎	男	75	農業	無所属	236,000	落

4 東北町議会議員一般選挙 (第2選挙区)

1 選挙期日 平成18年9月24日 (9月19日告示)
選挙を行うべき事由 任期満了による

区	分	男	女	計
当日有権者数		4,229 人	4,464 人	8,693 人
投票者数		3,440 人	3,854 人	7,294 人
棄権者数		789 人	610 人	1,399 人
投票率		81.34 %	86.34 %	83.91 %

3 開票結果 (選挙すべき議員数 8 人)

投票総数 7,294 票 持帰りその他 0 票
有効投票数 7,233 票 法定得票数 226,031 票
無効投票数 61 票 供託物没収点 1 票
無効投票率 0.84 %

候補者氏名	性別	年齢	職業	党派	得票数	当落
蛭沢 達也	男	61	会社役員	無所属	973,327	当
岡山 柏男	男	55	農業	無所属	857,000	当
笹倉 健	男	63	会社役員	無所属	853,000	当
蛭沢 正雄	男	55	保育園園長	無所属	820,963	当
乙供 吾一	男	69	会社役員	無所属	734,000	当
沼山 喜久男	男	66	農業	無所属	731,000	当
蛭沢 正紀	男	56	会社役員	無所属	714,709	当
山端 伸憲	男	32	会社役員	無所属	683,000	当
甲地 昇	男	56	農業	無所属	594,000	落
本間 多一郎	男	70	農業	無所属	169,000	落
松尾 時次	男	62	農業	無所属	103,000	落

5 青森市議会議員一般選挙

1 選挙期日 平成18年10月29日 (10月22日告示)
選挙を行うべき事由 任期満了による

区	分	男	女	計
当日有権者数		116,884 人	136,330 人	253,214 人
投票者数		63,145 人	77,678 人	140,823 人
棄権者数		53,739 人	58,652 人	112,391 人
投票率		54.02 %	56.98 %	55.61 %

3 開票結果 (選挙すべき議員数 41 人)

投票総数 140,821 票 持帰りその他 2 票
有効投票数 139,208 票 法定得票数 848,829 票
無効投票数 1,613 票 供託物没収点 339,531 票
無効投票率 1.15 %

候補者氏名	性別	年齢	職業	党派	得票数	当落
関 良	男	48	社会福祉施設施設長	自由民主党	5,061,000	当
花田 明仁	男	54	会社役員	自由民主党	4,455,000	当
仲谷 良子	女	66	無職	社会民主党	4,157,000	当
大矢 保	男	56	市議会議員	自由民主党	4,139,000	当
奈良 祥孝	男	46	市議会議員	民主党	4,059,000	当
吉俣 美登利	女	33	政党役員	日本共産党	3,803,593	当
里村 誠悦	男	58	会社役員	自由民主党	3,545,000	当
赤木 長義	男	44	市議会議員	公明党	3,392,000	当
中川 勲使男	男	61	市議会議員	公明党	3,318,000	当
嶋田 肇	男	60	会社役員	自由民主党	3,287,000	当
奈良岡 隆	男	55	会社役員	無所属	3,264,000	当
柴田 久子	女	56	政党役員	公明党	3,259,000	当
瀬谷 勲	男	56	会社役員	自由民主党	3,049,117	当
中田 靖人	男	35	会社役員	自由民主党	3,003,000	当
神 文雄	男	57	会社役員	無所属	2,966,000	当
小田桐 金三	男	72	社会福祉法人理事長	自由民主党	2,933,528	当
渡部 伸広	男	39	団体職員	公明党	2,918,000	当
佐藤 良隆	男	58	会社役員	無所属	2,911,000	当
奥谷 進	男	72	市議会議員	自由民主党	2,832,000	当

5 青森市議会議員一般選挙

3 開票結果 (続き)

候補者氏名	性別	年齢	職	業	党	派	得票数	当落
小笠原 正勝	男	63	市議会議員	市議会議員	社会民主党	社会民主党	2,820,000	当
五戸 三太郎	男	70	保育園理事長	保育園理事長	自由民主党	自由民主党	2,656,000	当
小倉 尚裕	男	48	自営業	自営業	自由民主党	自由民主党	2,615,000	当
木村 巖	男	68	市議会議員	市議会議員	自由民主党	自由民主党	2,602,000	当
藤原 浩平	男	60	市議会議員	市議会議員	日本共産党	日本共産党	2,591,000	当
大坂 昭	男	62	市議会議員	市議会議員	社会民主党	社会民主党	2,576,000	当
舘田 理美子	女	59	市議会議員	市議会議員	日本共産党	日本共産党	2,563,000	当
小豆畑 緑	女	60	無職	無職	自由民主党	自由民主党	2,547,460	当
布施 一夫	男	47	市議会議員	市議会議員	日本共産党	日本共産党	2,532,000	当
秋村 光男	男	59	市議会議員	市議会議員	無所属	無所属	2,532,000	当
山本 治男	男	49	自営業	自営業	自由民主党	自由民主党	2,509,000	当
工藤 徳信	男	70	会社員	会社員	無所属	無所属	2,496,443	当
木下 靖	男	46	会社役員	会社役員	無所属	無所属	2,434,000	当
間山 勲	男	62	市議会議員	市議会議員	自由民主党	自由民主党	2,408,882	当
丸野 達夫	男	40	会社役員	会社役員	無所属	無所属	2,378,000	当
齋藤 寛雄	男	54	市議会議員	市議会議員	社会民主党	社会民主党	2,366,000	当
大澤 研	男	59	市議会議員	市議会議員	日本共産党	日本共産党	2,350,000	当
鳴海 強	男	62	団体役員	団体役員	社会民主党	社会民主党	2,312,000	当
中村 節雄	男	46	会社役員	会社役員	無所属	無所属	2,306,000	当
神山 昌則	男	58	自営業	自営業	無所属	無所属	2,256,000	当
館山 義一	男	65	会社役員	会社役員	自由民主党	自由民主党	2,243,000	当
三上 武志	男	55	市議会議員	市議会議員	社会民主党	社会民主党	2,242,000	当
海老名 鉄芳	男	56	農業	農業	無所属	無所属	2,170,000	落
工藤 祥三	男	50	市議会議員	市議会議員	日本共産党	日本共産党	2,084,214	落
上林 英一	男	56	会社役員	会社役員	無所属	無所属	1,977,000	落
今 哲廣	男	62	農業	農業	無所属	無所属	1,959,000	落
高木 紳也	男	57	会社役員	会社役員	無所属	無所属	1,902,000	落
工藤 豊秀	男	75	市議会議員	市議会議員	自由民主党	自由民主党	1,828,451	落
太田 一	男	51	農業	農業	無所属	無所属	1,787,000	落
兼平 清	男	64	会社役員	会社役員	無所属	無所属	1,361,000	落
千葉 忠正	男	69	会社役員	会社役員	無所属	無所属	1,310,000	落
奥瀬 金蔵	男	55	左官業	左官業	自由民主党	自由民主党	905,471	落
工藤 敏秀	男	67	農業	農業	無所属	無所属	633,890	落
瓜田 松夫	男	60	会社役員	会社役員	無所属	無所属	602,000	落

6 大鰐町議会議員一般選挙

1 選挙期日 平成18年12月3日 (11月28日告示)
選挙を行うべき事由 任期満了による

2 投票結果

区分	男	女	計
当日有権者数	4,795 人	5,696 人	10,491 人
投票者数	3,362 人	4,432 人	7,794 人
棄権者数	1,433 人	1,264 人	2,697 人
投票率	70.11 %	77.81 %	74.29 %

3 開票結果 (選挙すべき議員数 12 人)

投票者数	有効投票数	無効投票数	持帰りその他	法定得票数	供託物没収票
7,794 票	7,736 票	58 票	0 票	161.166 票	— 票
0.74 %	0.74 %				

候補者氏名

候補者氏名	性別	年齢	職	業	党	派	得票数	当落
秋田谷 和文	男	57	学習塾経営	学習塾経営	無所属	無所属	794,000	当
成田 孝昭	男	67	農業	農業	無所属	無所属	784,000	当
山口 多喜二	男	57	社会福祉法人理事	社会福祉法人理事	無所属	無所属	716,000	当
對馬 勝雄	男	70	会社役員	会社役員	無所属	無所属	587,000	当
渡辺 久一郎	男	55	自営業	自営業	公明党	公明党	579,000	当
高尾 壽英	男	55	会社員	会社員	無所属	無所属	570,000	当
長利 晃	男	68	農業	農業	無所属	無所属	567,000	当
福地 義輝	男	64	無職	無職	無所属	無所属	516,000	当
外崎 俊一	男	67	農業	農業	無所属	無所属	499,000	当
幸山 市雄	男	65	商業	商業	無所属	無所属	488,440	当
内海 繁勝	男	64	商業	商業	無所属	無所属	442,000	当
山田 金治	男	69	農業	農業	無所属	無所属	408,000	当
藤田 隆彦	男	59	洋服販売業	洋服販売業	無所属	無所属	394,000	落
幸山 均	男	47	会社役員	会社役員	無所属	無所属	391,559	落

7 十和田市議会議員一般選挙

1 選挙期日 平成18年12月17日 (12月10日告示)
選挙を行うべき事由 任期満了による

3 開票結果 (続き)

区	分	男	女	計
当	日有権者数	26,018 人	28,729 人	54,747 人
投	票者数	16,832 人	19,461 人	36,293 人
棄	権者数	9,186 人	9,268 人	18,454 人
投	票率	64.69 %	67.74 %	66.29 %

3 開票結果 (選挙すべき議員数 26 人)

投票者数	有効投票数	持帰りその他	票
36,293 票	36,055 票	法 定 得 票 数	0 票
無効投票数	238 票	供 託 物 投 収 点	346.682 票
無効投票率	0.66 %		138.673 票

候補者氏名	性別	年齢	職業	党派	得票数	当落
堰野端 展雄	男	38	無職	無所属	1,107,000	当
米田 由太郎	男	74	会社役員	自由民主党	1,069,000	当
赤石 継美	男	59	農業	無所属	1,041,000	当
今泉 勝博	男	69	農業	無所属	1,016,000	当
小川 洋平	男	57	自営業	自由民主党	926,000	当
山本 富雄	男	74	市議会議員	無所属	918,000	当
野月 一博	男	58	市議会議員	自由民主党	855,948	当
紺野 忠明	男	47	市議会議員	無所属	719,000	落
織川 貴司	男	66	社会保険労務士	自由民主党	662,000	落
成田 五郎松	男	58	無職	無所属	393,000	落

候補者氏名	性別	年齢	職業	党派	得票数	当落
鳥越 正美	男	57	税理士	公明党	2,318,000	当
竹島 勝昭	男	62	柔道整復師	無所属	1,987,000	当
東 秀夫	男	62	農業	無所属	1,696,000	当
畑山 親弘	男	61	農業	無所属	1,691,000	当
工藤 正廣	男	57	会社役員	無所属	1,544,000	当
赤坂 孝悦	男	64	農業	自由民主党	1,536,000	当
野月 忠見	男	69	市議会議員	民主党	1,492,396	当
櫻田 博幸	男	39	柔道整復師	無所属	1,492,000	当
江渡 龍博	男	73	会社役員	自由民主党	1,384,000	当
岩城 康一郎	男	68	無職	無所属	1,334,000	当
漆畑 善次郎	男	56	農畜産業	無所属	1,314,000	当
沢目 正俊	男	64	会社役員	自由民主党	1,310,000	当
姉甚 英文	男	62	政党役員	日本共産党	1,244,000	当
戸来 伝	男	55	農業	民主党	1,224,000	当
豊川 泰市	男	60	農業	自由民主党	1,219,000	当
野月 一正	男	67	農業	無所属	1,166,655	当
杉山 道夫	男	66	政党役員	社会民主党	1,144,000	当
石橋 義雄	男	56	農業	自由民主党	1,138,000	当
田中 重光	男	62	保険代理業	自由民主党	1,114,000	当

8 中泊町議会議員一般選挙 (中里選挙区)

1 選挙期日 平成18年12月24日 (12月19日告示)
選挙を行うべき事由 任期満了による

区分	男	女	計
当日有権者数	4,145 人	4,749 人	8,894 人
投票者数	3,567 人	4,273 人	7,840 人
棄権者数	578 人	476 人	1,054 人
投票率	86.06 %	89.98 %	88.15 %

3 開票結果 (選挙すべき議員数 13 人)

投票総数 7,840 票 持帰りその他 0 票
有効投票数 7,811 票 法定得票数 150,211 票
無効投票数 29 票 供託物没収点 --- 票
無効投票率 0.37 %

候補者氏名	性別	年齢	職業	党派	得票数	当落
野上 憲幸	男	53	農業	無所属	684,844	当
荒閑 宣雄	男	54	農業	無所属	612,000	当
沖崎 勲	男	55	農業	無所属	589,000	当
古川 登	男	71	農業	無所属	573,000	当
米塚 慎一	男	62	無職	無所属	563,000	当
野上 祐一	男	67	農業	無所属	562,155	当
加瀬田 美智治	男	73	無職	無所属	561,000	当
奈良 清治	男	69	会社役員	無所属	545,000	当
青山 雅晴	男	54	農業	無所属	534,000	当
秋田 博	男	66	農業	無所属	526,000	当
長利 司	男	50	農業	無所属	515,000	当
兵庫 桂藏	男	60	農業	無所属	453,000	当
塚本 悦子	女	62	講師	無所属	388,000	当
新岡 千寛	男	51	農業	無所属	372,000	落
外崎 文夫	男	74	無職	日本共産党	333,000	落

8 中泊町議会議員一般選挙 (小泊選挙区)

1 選挙期日 平成18年12月24日 (12月19日告示)
選挙を行うべき事由 任期満了による

区分	男	女	計
当日有権者数	1,612 人	1,760 人	3,372 人
投票者数	1,240 人	1,553 人	2,793 人
棄権者数	372 人	207 人	579 人
投票率	76.92 %	88.24 %	82.83 %

3 開票結果 (選挙すべき議員数 7 人)

投票総数 2,791 票 持帰りその他 0 票
有効投票数 2,778 票 法定得票数 99,214 票
無効投票数 13 票 供託物没収点 --- 票
無効投票率 0.47 %

候補者氏名	性別	年齢	職業	党派	得票数	当落
白川 孝憲	男	57	商業	無所属	436,000	当
山田 光春	男	58	建設業	無所属	374,000	当
角田 廣	男	66	無職	無所属	368,586	当
川山 光則	男	53	漁業	無所属	327,000	当
角田 順一	男	66	団体役員	無所属	319,000	当
大場 栄	男	68	無職	無所属	283,000	当
秋元 啓志	男	53	会社員	無所属	259,413	当
横野 良孝	男	54	塗装業	無所属	255,000	落
久保田 敏則	男	56	無職	無所属	156,000	落

9 三沢市議会議員補欠選挙

1 選挙期日 平成19年 1月21日 (1月14日告示)
選挙を行うべき事由 市長選挙に伴う便乗補欠

2 投票結果

区分	男	女	計
当日有権者数	人	人	人
投票者数	人	人	人
棄権者数	人	人	人
投票率	%	%	%

3 開票結果 (選挙すべき議員数 1 人)
投票者数 持帰りその他 票 票 票
有効投票数 法定得票数 票 票
無効投票数 供託物没収点 票 票
無効投票率 %

候補者氏名	性別	年齢	職業	党派	得票数	当落
島山 正孝	男	69	無職	無所属	無投票	当

10 五所川原市議会議員一般選挙

1 選挙期日 平成19年 1月21日 (1月14日告示)
選挙を行うべき事由 任期満了による

2 投票結果

区分	男	女	計
当日有権者数	23,619 人	27,844 人	51,463 人
投票者数	18,335 人	22,875 人	41,210 人
棄権者数	5,284 人	4,969 人	10,253 人
投票率	77.63 %	82.15 %	80.08 %

3 開票結果 (選挙すべき議員数 30 人)
投票者数 持帰りその他 票 票 票 0 票
有効投票数 法定得票数 340,241 票
無効投票数 供託物没収点 136,096 票
無効投票率 0.92 %

候補者氏名	性別	年齢	職業	党派	得票数	当落
山田 善治	男	57	会社役員	無所属	2,267,254	当
工藤 武則	男	62	会社役員	無所属	1,758,000	当
葛西 収三	男	69	会社役員	無所属	1,738,236	当
寺田 達也	男	43	団体職員	無所属	1,687,714	当
鳴海 初男	男	57	農業	無所属	1,663,000	当
伊藤 永慈	男	50	農業	無所属	1,556,000	当
木村 清一	男	53	農業	無所属	1,507,930	当
富士 寛美	男	62	農業	無所属	1,433,000	当
山口 孝夫	男	57	会社役員	無所属	1,417,000	当
磯邊 勇司	男	65	会社役員	無所属	1,395,000	当
平山 秀直	男	48	自営業	公明党	1,380,000	当
木村 博	男	57	会社役員	無所属	1,377,568	当
寺田 武造	男	60	農業	無所属	1,375,285	当
田中 賢一	男	69	農業	無所属	1,366,000	当
三嶋 春樹	男	57	農業	無所属	1,219,000	当
阿部 春市	男	58	会社役員	無所属	1,195,000	当
吉岡 良浩	男	45	保育園副園長	無所属	1,123,000	当
花田 進	男	53	農業	日本共産党	1,103,000	当
齊藤 一郎	男	77	農業	無所属	1,074,000	当

1.0 五所川原市議会議員一般選挙

3 開票結果 (続き)

候補者氏名	性別	年齢	職業	党派	得票数	当落
川浪 茂浩	男	63	農業	無所属	1,054,000	当
稲葉 好彦	男	44	市議会議員	無所属	1,029,000	当
桑田 茂	男	56	会社役員	無所属	984,000	当
高杉 利彦	男	65	会社役員	無所属	975,000	当
秋元 洋子	女	61	委託販売業	無所属	927,000	当
井上 浩	男	54	政党役員	社会民主党	926,338	当
加藤 馨	男	61	無職	無所属	886,000	当
古川 幸治	男	59	農業	無所属	886,000	当
松野 武司	男	56	団体役員	無所属	879,000	当
野呂 國四郎	男	76	農業	無所属	860,000	当
成田 和美	男	34	農業	無所属	833,000	当
片山 英幸	男	52	農業	無所属	764,000	落
山田 和宗	男	47	商業	無所属	754,745	落
外崎 茂	男	55	会社役員	無所属	521,000	落
原田 寛	男	60	会社役員	無所属	445,162	落
笠井 幸市	男	57	無職	無所属	275,763	落
佐藤 二郎	男	58	NPO法人代表者	無所属	193,000	落

1.1 つがる市議会議員一般選挙

1 選挙期日 平成19年 1月21日 (1月14日告示)
選挙を行うべき事由 任期満了による

2 投票結果

区分	男	女	計
当日有権者数	15,308 人	17,206 人	32,514 人
投票者数	13,073 人	15,590 人	28,663 人
棄権者数	2,235 人	1,676 人	3,911 人
投票率	85.40 %	90.26 %	87.97 %

3 開票結果 (選挙すべき議員数 26 人)

投票者数	有効投票数	無効投票数	持帰りその他	法定得票数	票
28,598 票	28,344 票	254 票	5 票	272,538 票	272,538 票
		0.89 %		供託物没収点	109,015 票

候補者氏名	性別	年齢	職業	党派	得票数	当落
成田 博	男	51	農業	無所属	1,451,472	当
山本 清秋	男	60	農業	無所属	1,153,000	当
三戸 昭男	男	65	無職	無所属	1,047,000	当
佐々木 直光	男	57	農業	無所属	992,218	当
外崎 栄	男	63	農業	無所属	986,000	当
高橋 作藏	男	60	農業	無所属	960,000	当
木村 良博	男	51	農業	無所属	925,525	当
佐藤 孝志	男	58	無職	無所属	884,571	当
平川 豊	男	59	農業	無所属	848,567	当
白戸 勝茂	男	62	自営業	無所属	826,000	当
笹田 保	男	55	学校法人理事長	無所属	821,000	当
佐々木 慶和	男	58	会社役員	無所属	818,781	当
齊藤 幸洋	男	64	農業	無所属	804,000	当
齊藤 進	男	61	農業	無所属	804,000	当
野呂 司	男	49	無職	無所属	769,000	当
山谷 仁	男	52	農業	無所属	767,000	当
天坂 昭市	男	53	農業	無所属	758,569	当
傅法谷 謙一	男	74	農業	無所属	746,000	当
今 彰造	男	58	農業	無所属	743,000	当

1 1 つがる市議会議員一般選挙

3 開票結果 (続き)

候補者氏名	性別	年齢	職業	党派	得票数	当落
小笠原 忍	男	56	会社役員	無所属	720,000	当
村上 秀徳	男	57	農業	無所属	678,000	当
成田 克子	女	56	商業	無所属	670,527	当
伊藤 良二	男	56	保険代理業	無所属	664,000	当
佐藤 仙人	男	48	団体役員	無所属	662,428	当
長谷川 徹	男	42	農業	無所属	647,291	当
安田 裕	男	71	無職	無所属	646,432	当
松橋 勝利	男	68	商業	無所属	632,615	落
三上 洋	男	57	農業	無所属	615,000	落
天坂 廣司	男	58	農業	無所属	603,430	落
盛 徳廣	男	59	団体役員	社会民主党	603,000	落
秋元 栄治	男	58	医薬品販売業	無所属	583,000	落
松橋 博秋	男	59	自動車整備業	無所属	542,384	落
木村 文信	男	57	農業	無所属	540,474	落
長谷川 榮子	女	63	農業	無所属	532,708	落
山口 昭彦	男	54	会社員	無所属	518,000	落
加藤 優	男	68	農業	無所属	486,000	落
坂本 清藏	男	57	自営業	無所属	332,000	落
川崎 わか子	女	61	農業	無所属	272,000	落
杉田 榮徹	男	65	会社役員	無所属	148,000	落
岡本 藤雄	男	29	政党職員	日本共産党	141,000	落

*平成19年2月19日に笹田保が死亡したことにより欠員が生じたため、繰上補充により、平成19年3月2日に松橋勝利の当選が決定した。
また、平成19年3月26日に佐藤仙人が辞職したことにより欠員が生じたため、繰上補充により、平成19年4月4日に三上洋の当選が決定した。

1 2 外ヶ浜町議会議員一般選挙 (第1区)

1 選挙期日 平成19年2月25日 (2月20日告示)
選挙を行うべき事由 任期満了による

区分	男	女	計
当日有権者数	1,521人	1,765人	3,286人
投票者数	1,223人	1,556人	2,779人
棄権者数	298人	209人	507人
投票率	80.41%	88.16%	84.57%

3 開票結果 (選挙すべき議員数 6人)
投票総数 2,779票 持帰りその他 0票
有効投票数 2,760票 法定得票数 115,000票
無効投票数 19票 供託物没収点 —
無効投票率 0.68%

候補者氏名	性別	年齢	職業	党派	得票数	当落
記田 慶市	男	65	農業	無所属	573,000	当
安藤 英博	男	54	政党役員	日本共産党	391,000	当
石田 鏡一	男	70	農業	無所属	301,000	当
石岡 博英	男	51	漁業	無所属	282,585	当
鈴木 進	男	51	会社役員	無所属	280,000	当
戎 修	男	48	商業	無所属	224,000	当
丸尾 廣治	男	72	商業	無所属	220,000	落
石岡 勉	男	49	自営業	無所属	200,414	落
荒閑 渉	男	33	会社員	無所属	195,000	落
高森 逸郎	男	70	無職	無所属	93,000	落

1 2 外ヶ浜町議会議員一般選挙 (第2区)

1 選挙期日 平成19年 2月25日 (2月20日告示)
選挙を行うべき事由 任期満了による

区	分	男	女	計
当日有権者数		904 人	982 人	1,866 人
投票者数		756 人	835 人	1,591 人
棄権者数		148 人	127 人	275 人
投票率		83.63 %	86.80 %	85.26 %

3 開票結果 (選挙すべき議員数 4 人)

投票総数 1,591 票 持帰りその他 0 票
有効投票数 1,571 票 法定得票数 98,187 票
無効投票数 20 票 供託物没収点 — 票
無効投票率 1.26 %

候補者氏名	性別	年齢	職業	党派	得票数	当落
高坂 茂	男	54	漁業	無所属	319,608	当
藤田 文夫	男	68	農業	無所属	290,000	当
木村 長壽	男	70	運転手	無所属	215,000	当
福井 賢一郎	男	70	造園業	無所属	215,000	当
高坂 勝義	男	70	漁業	無所属	205,391	落
福井 敏行	男	55	農業	無所属	200,000	落
小澤 猛	男	70	無職	無所属	126,000	落

1 2 外ヶ浜町議会議員一般選挙 (第3区)

1 選挙期日 平成19年 2月25日 (2月20日告示)
選挙を行うべき事由 任期満了による

区	分	男	女	計
当日有権者数		1,022 人	1,102 人	2,124 人
投票者数		856 人	1,000 人	1,856 人
棄権者数		166 人	102 人	268 人
投票率		83.76 %	90.74 %	87.38 %

3 開票結果 (選挙すべき議員数 4 人)

投票総数 1,856 票 持帰りその他 0 票
有効投票数 1,840 票 法定得票数 115,000 票
無効投票数 16 票 供託物没収点 — 票
無効投票率 0.86 %

候補者氏名	性別	年齢	職業	党派	得票数	当落
原 芳雄	男	72	政党役員	日本共産党	403,000	当
杉谷 和穂	男	60	会社役員	無所属	352,000	当
正木 勉	男	64	商業	無所属	334,000	当
三上 満	男	44	学習塾経営	無所属	322,000	当
嶋中 俊彦	男	62	会社役員	無所属	228,000	落
伊藤 幸治	男	63	理容業	無所属	201,000	落

1 3 三沢市議会議員補欠選挙

1 選挙期日 平成19年 6月17日 (6月10日告示)
選挙を行うべき事由 市長選挙に伴う便乗補欠

区	分	男	女	計
当日有権者数		16,120 人	16,976 人	33,096 人
投票者数		8,251 人	8,361 人	16,612 人
棄権者数		7,869 人	8,615 人	16,484 人
投票率		51.18 %	49.25 %	50.19 %

3 開票結果 (選挙すべき議員数 3 人)

投票総数 16,611 票 持帰りその他 1 票
有効投票数 16,150 票 法定得票数 201,875 票
無効投票数 461 票 供託物没収点 80,750 票
無効投票率 2.78 %

候補者氏名	性別	年齢	職業	党派	得票数	当落
附田 一	男	59	無職	無所属	5,228,000	当
森 三郎	男	57	保険代理業	自由民主党	4,862,000	当
西村 盛男	男	26	会社員	自由民主党	3,805,000	当
天間 勝則	男	50	会社役員	無所属	2,195,000	落

1 4 平川市議会議員一般選挙 (第1選挙区)

1 選挙期日 平成19年 7月 1日 (6月24日告示)
選挙を行うべき事由 任期満了による

区	分	男	女	計
当日有権者数		8,221 人	9,514 人	17,735 人
投票者数		5,657 人	7,017 人	12,674 人
棄権者数		2,564 人	2,497 人	5,061 人
投票率		68.81 %	73.75 %	71.46 %

3 開票結果 (選挙すべき議員数 14 人)

投票総数 12,673 票 持帰りその他 1 票
有効投票数 12,541 票 法定得票数 223,946 票
無効投票数 132 票 供託物没収点 89,578 票
無効投票率 1.04 %

候補者氏名	性別	年齢	職業	党派	得票数	当落
福士 恵美子	女	63	団体役員	社会民主党	1,018,000	当
大川 登	男	49	測量士	無所属	964,000	当
古川 敏夫	男	62	会社役員	無所属	962,357	当
古川 昭二	男	57	商業	無所属	944,331	当
古川 哲文	男	66	農業	無所属	929,310	当
葛西 清仁	男	46	商業	無所属	917,000	当
今井 章也	男	67	農業	無所属	905,000	当
小笠原 勝則	男	54	保育園園長	無所属	884,000	当
齋藤 剛	男	59	会社役員	無所属	858,415	当
齋藤 正明	男	35	会社員	無所属	797,314	当
齋藤 政子	女	56	農業	無所属	770,270	当
田中 友彦	男	55	農業	無所属	725,000	当
對馬 實	男	56	農業	無所属	705,000	当
小野 敬子	女	62	農業	無所属	625,000	当
原田 幸子	女	59	会社役員	無所属	536,000	落

1.4 平川市議会議員一般選挙 (第2選挙区)

1 選挙期日 平成19年 7月 1日 (6月24日告示)
選挙を行うべき事由 任期満了による

区	分	男	女	計
当日有権者数		3,885 人	4,428 人	8,313 人
投票者数		2,973 人	3,552 人	6,525 人
棄権者数		912 人	876 人	1,788 人
投票率		76.53 %	80.22 %	78.49 %

3 開票結果 (選挙すべき議員数 7 人)
投票総数 6,524 票 持帰りその他 1 票
有効投票数 6,473 票 法定得票数 231,178 票
無効投票数 51 票 供託物没収点 92,471 票
無効投票率 0.78 %

候補者氏名	性別	年齢	職業	党派	得票数	当落
齋藤 律子	女	56	市議会議員	日本共産党	1,020,393	当
小田桐 信勝	男	66	商業	無所属	942,000	当
小野 長道	男	57	自営業	無所属	781,221	当
佐藤 雄	男	71	農業	無所属	693,000	当
山口 昇	男	67	不動産業	無所属	686,000	当
小野 忠男	男	72	会社役員	無所属	673,778	当
工藤 竹雄	男	63	会社役員	無所属	672,000	当
奈良 勝美	男	56	自営業	無所属	561,000	落
斎藤 四郎	男	73	農業	無所属	443,606	落

1.4 平川市議会議員一般選挙 (第3選挙区)

1 選挙期日 平成19年 7月 1日 (6月24日告示)
選挙を行うべき事由 任期満了による

区	分	男	女	計
当日有権者数		1,219 人	1,432 人	2,651 人
投票者数		997 人	1,258 人	2,255 人
棄権者数		222 人	174 人	396 人
投票率		81.79 %	87.85 %	85.06 %

3 開票結果 (選挙すべき議員数 3 人)
投票総数 2,254 票 持帰りその他 1 票
有効投票数 2,223 票 法定得票数 185,250 票
無効投票数 31 票 供託物没収点 74,100 票
無効投票率 1.38 %

候補者氏名	性別	年齢	職業	党派	得票数	当落
佐々木 利正	男	43	会社員	無所属	693,000	当
成田 敏昭	男	64	農業	無所属	552,000	当
木村 兼由	男	74	農業	無所属	474,000	当
大川 新市	男	70	無職	無所属	373,000	落
三上 金一	男	65	自営業	無所属	131,000	落

1.5 田舎館村議会議員一般選挙

1 選挙期日 平成19年9月16日 (9月11日告示)
選挙を行うべき事由 任期満了による

区	分	男	女	計
当日有権者数		3,366人	3,860人	7,226人
投票者数		2,678人	3,243人	5,921人
棄権者数		688人	617人	1,305人
投票率		79.56%	84.02%	81.94%

3 開票結果 (選挙すべき議員数 10人)

投票総数 5,921票 (持帰りその他) 0票
有効投票数 5,867票 (法定得票数) 146,675票
無効投票数 54票 (供託物没収点) —票
無効投票率 0.91%

候補者氏名	性別	年齢	職業	党派	得票数	当落
鈴木和久	男	50	保育園理事長	無所属	748,000	当
工藤栄治	男	60	農業	無所属	595,166	当
阿部潤司	男	59	農業	無所属	522,000	当
工藤藤雄	男	58	農業	無所属	503,833	当
福士誠	男	59	農業	無所属	463,113	当
小野春吉	男	67	会社役員	無所属	458,332	当
山本久蔵	男	62	農業	無所属	450,150	当
齋藤繁	男	66	会社役員	無所属	446,000	当
相馬繁	男	58	商業	無所属	429,000	当
阿保淳之進	男	51	農業	無所属	377,000	当
福地誠	男	55	農業	無所属	368,886	落
小野新太郎	男	64	会社役員	無所属	327,667	落
山本喜仁	男	47	宅地建物取引主任者	無所属	177,849	落

1.6 南部町議会議員一般選挙

1 選挙期日 平成19年9月23日 (9月18日告示)
選挙を行うべき事由 任期満了による

区	分	男	女	計
当日有権者数		8,483人	9,440人	17,923人
投票者数		6,365人	7,561人	13,926人
棄権者数		2,118人	1,879人	3,997人
投票率		75.03%	80.10%	77.70%

3 開票結果 (選挙すべき議員数 20人)

投票総数 13,926票 (持帰りその他) 0票
有効投票数 13,810票 (法定得票数) 172,625票
無効投票数 116票 (供託物没収点) —票
無効投票率 0.83%

候補者氏名	性別	年齢	職業	党派	得票数	当落
松本陽一	男	65	農業	無所属	792,000	当
夏堀文孝	男	46	会社役員	無所属	726,000	当
河門前正彦	男	60	農業	無所属	718,000	当
坂本正紀	男	58	農業	無所属	638,000	当
川守田裕	男	46	会社役員	無所属	622,000	当
工藤久夫	男	57	会社役員	無所属	616,360	当
西塚芳彌	男	79	農業	無所属	616,298	当
川井健雄	男	54	農業	無所属	616,000	当
工藤幸子	女	70	老人ホーム理事長	無所属	590,345	当
中村善一	男	60	農業	無所属	587,000	当
沼畑俊一	男	59	農業	無所属	538,000	当
佐々木勝見	男	61	農業	無所属	530,572	当
工藤正孝	男	44	農業	無所属	501,293	当
佐々木元作	男	65	農業	無所属	491,529	当
馬場又彦	男	53	農業	無所属	489,000	当
根市勲	男	62	会社役員	無所属	453,000	当
佐々木由治	男	76	商業	無所属	444,479	当
東壽一	男	72	農業	無所属	430,000	当
立花寛子	女	53	政党政員	日本共産党	428,000	当

1.6 南部町議会議員一般選挙

3 開票結果 (続き)

候補者氏名	性別	年齢	職業	党派	得票数	当落
小笠原 義弘	男	63	会社員	無所属	425,000	当
佐々木 幹夫	男	64	農業	無所属	388,418	落
高橋 隆博	男	62	会社役員	無所属	387,000	落
木村 律行	男	59	農業	無所属	377,000	落
西塚 英夫	男	54	農業	無所属	332,701	落
山口 博介	男	76	製材業	無所属	317,000	落
内村 貞子	女	73	無職	無所属	289,000	落
伊達 一夫	男	68	無職	無所属	249,000	落
新井山 成雄	男	67	無職	無所属	164,000	落
極 豊治	男	78	古物商	無所属	53,000	落

1.7 むつ市議会議員一般選挙 (むつ選挙区)

1 選挙期日 平成19年 9月30日 (9月23日告示)
選挙を行うべき事由 任期満了による

2 投票結果

区分	男	女	計
当日有権者数	18,918 人	20,195 人	39,113 人
投票者数	12,675 人	13,886 人	26,561 人
棄権者数	6,243 人	6,309 人	12,552 人
投票率	67.00 %	68.76 %	67.91 %

3 開票結果 (選挙すべき議員数 21 人)

投票者	得票数	持帰りその他	票
有効投票数	26,561 票		0 票
無効投票数	26,274 票	法定得票数	312,785 票
無効投票率	287 票	供託物没収点	125,114 票
	1.08 %		

候補者氏名	性別	年齢	職業	党派	得票数	当落
鎌田 ちよ子	女	56	政党役員	公明党	1,756,000	当
浅利 竹二郎	男	64	会社員	無所属	1,691,000	当
山本 留義	男	55	会社役員	無所属	1,373,000	当
者藤 孝昭	男	42	会社員	無所属	1,366,000	当
白井 二郎	男	60	自営業	無所属	1,337,000	当
菊池 広志	男	50	会社役員	無所属	1,302,324	当
村中 徹也	男	48	市議会議員	無所属	1,238,000	当
川下 八十美	男	67	市議会議員	無所属	1,120,000	当
菊池 一郎	男	67	市議会議員	無所属	1,106,675	当
富岡 修	男	50	会社役員	無所属	1,102,273	当
村川 壽司	男	65	市議会議員	無所属	1,086,000	当
横垣 成年	男	47	市議会議員	日本共産党	1,055,000	当
野呂 泰喜	男	55	商業	無所属	1,054,000	当
佐々木 肇	男	64	農業	無所属	1,051,000	当
新谷 泰造	男	57	行政書士	民主党	1,050,374	当
川端 澄男	男	76	会社役員	無所属	1,014,000	当
富岡 幸夫	男	56	市議会議員	無所属	970,276	当
高田 正俊	男	66	市議会議員	無所属	968,000	当
中村 正志	男	38	会社役員	無所属	939,000	当

1.7 むつ市議会議員一般選挙（むつ選挙区）

3 開票結果（続き）

候補者氏名	性別	年齢	職業	党派	得票数	当落
馬場 重利	男	66	会社役員	無所属	906,000	当
新谷 功	男	63	市議会議員	無所属	870,625	当
日土 潤	男	47	政党役員	社会民主党	845,000	落
石田 勝弘	男	61	自営業	民主党	671,000	落
佐藤 司	男	56	市議会議員	無所属	401,000	落

1.7 むつ市議会議員一般選挙（川内選挙区）

1 選挙期日
選挙を行うべき事由

平成19年9月30日（9月23日告示）
任期満了による

2 投票結果

区分	男	女	計
当日有権者数	2,106 人	2,318 人	4,424 人
投票者数	1,658 人	1,940 人	3,598 人
棄権者数	448 人	378 人	826 人
投票率	78.73 %	83.69 %	81.33 %

3 開票結果（選挙すべき議員数 3 人）

投票総数 3,597 票 持帰りその他 1 票
有効投票数 3,580 票 法定得票数 298,333 票
無効投票数 17 票 供託物没収点 119,333 票
無効投票率 0.47 %

候補者氏名	性別	年齢	職業	党派	得票数	当落
工藤 孝夫	男	58	市議会議員	日本共産党	890,000	当
半田 義秋	男	59	市議会議員	無所属	708,000	当
岡崎 健吾	男	54	無職	無所属	686,000	当
東 健而	男	61	電気工事業	無所属	552,000	落
坂井 一利	男	66	家電販売業	無所属	317,000	落
板井 磯美	男	69	農業	無所属	227,000	落
福永 志雄	男	67	商業	無所属	200,000	落

17 むつ市議会議員一般選挙 (脇野沢選挙区)

1 選挙期日 平成19年9月30日 (9月23日告示)
選挙を行うべき事由 任期満了による

2 投票結果

区	分	男	女	計
当日有権者数		935人	1,073人	2,008人
投票者数		746人	980人	1,726人
棄権者数		189人	93人	282人
投票率		79.79%	91.33%	85.96%

3 開票結果 (選挙すべき議員数 2人)
投票総数 1,726票 持帰りその他 0票
有効投票数 1,721票 法定得票数 215.125票
無効投票数 5票 供託物没収点 86.050票
無効投票率 0.29%

候補者氏名	性別	年齢	職業	党派	得票数	当落
佐々木 隆徳	男	55	市議会議員	無所属	557.000	当
山崎 隆一	男	67	無職	無所属	502.000	当
杉浦 守彦	男	66	民宿業	無所属	455.000	落
東谷 良久	男	56	理容業	無所属	207.000	落

17 むつ市議会議員一般選挙 (大畑選挙区)

1 選挙期日 平成19年9月30日 (9月23日告示)
選挙を行うべき事由 任期満了による

2 投票結果

区	分	男	女	計
当日有権者数		3,469人	4,007人	7,476人
投票者数		2,366人	3,162人	5,528人
棄権者数		1,103人	845人	1,948人
投票率		68.20%	78.91%	73.94%

3 開票結果 (選挙すべき議員数 4人)
投票総数 5,527票 持帰りその他 1票
有効投票数 5,501票 法定得票数 343.812票
無効投票数 26票 供託物没収点 137.525票
無効投票率 0.47%

候補者氏名	性別	年齢	職業	党派	得票数	当落
沢藤 一雄	男	60	漁業	無所属	991.000	当
川端 一義	男	63	自営業	無所属	902.000	当
目時 陸男	男	62	団体職員	無所属	792.000	当
千賀 武由	男	62	無職	無所属	700.000	当
瀬田 栄子	女	56	自営業	無所属	652.000	落
中島 康夫	男	59	無職	無所属	603.000	落
佐賀 英生	男	44	会社員	民主党	493.000	落
沢田 博文	男	57	無職	無所属	232.000	落
堺 孝悦	男	58	自営業	無所属	136.000	落



