

# 資 料

令和5年度	上北教育事務所及び三八教育事務所（庶務担当）機構図	63
令和5年度	上北教育事務所及び三八教育事務所（上北担当）事務分掌	64
令和5年度	教育課等事業等一覧	66
令和5年度	悉皆研修等一覧	67
令和5年度	学校教育関連事業一覧（特別支援教育、初任研を除く）	68
令和5年度	特別支援教育関連事業一覧	69
令和5年度	初任者研修関連事業一覧	70
令和5年度	初期層教員研修一覧	71
令和5年度	教育行政関連事業一覧	71
令和5年度	社会教育関連事業一覧	72
県教育委員会	研究指定校・研究協力校	73
令和5年度	学習指導研究会	73
教育研究会	県大会等予定	73
管内小学校	一覧	74
管内中学校・県立中学校	一覧	77
管内市町村等教育委員会	一覧	79
管内学校教育主管課・室	指導組織一覧	80
令和5年度	管内小・中学校の所在地	83

# 令和5年度 上北教育事務所及び三八教育事務所（庶務担当）機構図

## 上北教育事務所

所在地 〒039-2593 上北郡七戸町字蛇坂55-1 電話（代表） 0176-62-2128  
 F A X 0176-62-2130  
 所属メールアドレス E-KAMIKITA@pref.aomori.lg.jp

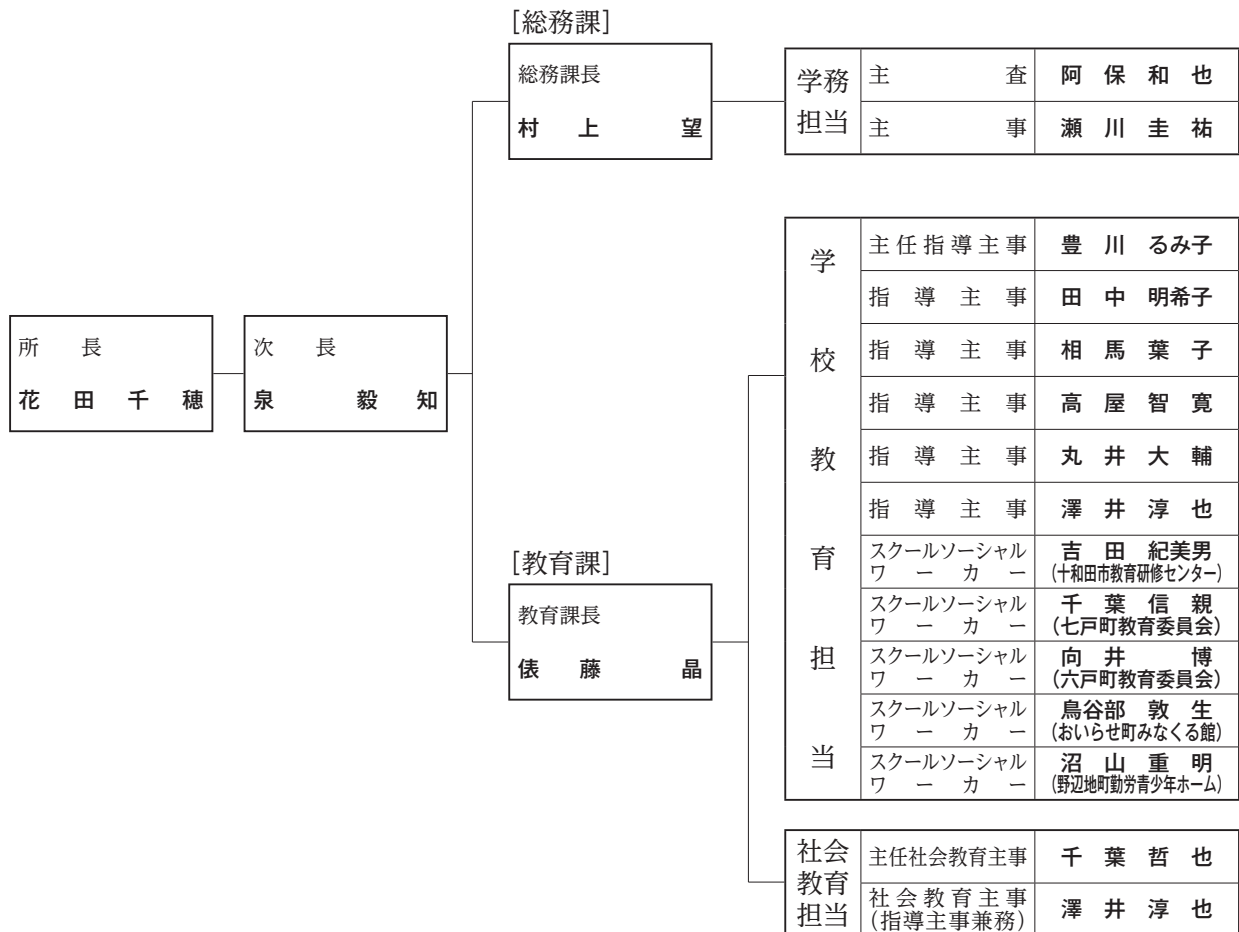

## 三八教育事務所 [庶務担当（上北）]

所在地 〒039-1101 八戸市尻内町字鴨田7 電話（代表） 0178-27-5111  
 F A X 0178-27-2847  
 所属メールアドレス E-SANPACHI@pref.aomori.lg.jp



# 令和5年度 上北教育事務所及び三八教育事務所（上北担当）事務分掌

## 総務課

職名	氏名	事務分掌
総務課長	村上 望	<input type="checkbox"/> 総務課総括 <input type="checkbox"/> 叙位・叙勲 <input type="checkbox"/> 旅費 <input type="checkbox"/> 所内経理 <input type="checkbox"/> 事業経理 <input type="checkbox"/> 文書管理 <input type="checkbox"/> 公印保管 <input type="checkbox"/> 公用車管理
学務担当	主査 阿保 和也	<input type="checkbox"/> 教職員人事・サービス <input type="checkbox"/> 地教委との連絡・調整
	主事 瀬川 圭祐	<input type="checkbox"/> 教職員の昇給・昇格 <input type="checkbox"/> 免許 <input type="checkbox"/> 小・中学校の設置・廃止 <input type="checkbox"/> 調査・統計 <input type="checkbox"/> 公務災害 <input type="checkbox"/> 退職手当 <input type="checkbox"/> 学級編制 <input type="checkbox"/> 所内経理 <input type="checkbox"/> 事業経理 <input type="checkbox"/> 物品 <input type="checkbox"/> 福利厚生

## 教育課

### ■中心となる業務

職名	氏名	担当業務・事務等	担当教科等	学校教育の重点
教育課長	俵藤 晶	<b>■教育課業務の総括</b> <input type="checkbox"/> 教育課業務全般 <input type="checkbox"/> 学校経営 <input type="checkbox"/> 教職員派遣研修	<input type="checkbox"/> 学校教育総括 <input type="checkbox"/> 社会教育総括	<input type="checkbox"/> 総括
学校担当	主任指導主事 豊川 るみ子	<b>■学校教育全般</b> <input type="checkbox"/> 行事調整（主） <input type="checkbox"/> 学校訪問（主） <input type="checkbox"/> 「上北の教育」（主） <input type="checkbox"/> 指導主事全員協議会（主） <input type="checkbox"/> 課長・室長会議 <input type="checkbox"/> 教育活動状況調査 <input type="checkbox"/> 教科書 <input type="checkbox"/> 人権教育 <input type="checkbox"/> ユネスコ <input type="checkbox"/> 消費者教育 <input type="checkbox"/> 著作権 <input type="checkbox"/> コミュニティ・スクール（副） <input type="checkbox"/> 教育課程・学習状況調査（副）	<input type="checkbox"/> 社会 <input type="checkbox"/> 家庭 <input type="checkbox"/> 技術・家庭 <input type="checkbox"/> 道徳（副）	<input type="checkbox"/> 全重点
	指導主事 田中 明希子	<b>■生徒指導（主）</b> <input type="checkbox"/> 問題行動等報告 <input type="checkbox"/> 教育相談 <input type="checkbox"/> SC・SSW <input type="checkbox"/> 特別活動（主） <input type="checkbox"/> 学校図書館 <input type="checkbox"/> 善行表彰 <input type="checkbox"/> 文化芸術 <input type="checkbox"/> 学校訪問（副） <input type="checkbox"/> キャリア教育（副）	<input type="checkbox"/> 国語 <input type="checkbox"/> 図画工作 <input type="checkbox"/> 美術 <input type="checkbox"/> 特別活動（副）	<input type="checkbox"/> 生徒指導 <input type="checkbox"/> キャリア教育
	指導主事 相馬 葉子	<b>■教育課程・学習状況調査（主）</b> <input type="checkbox"/> 教育課程地区研究集会 <input type="checkbox"/> 教育課程（一般） <input type="checkbox"/> 指導要録（一般） <input type="checkbox"/> 県センター研修 <input type="checkbox"/> 学習状況調査（全国・県） <input type="checkbox"/> 高校入試 <input type="checkbox"/> 国際理解教育 <input type="checkbox"/> ユニセフ <input type="checkbox"/> 初任者研修（副） <input type="checkbox"/> 道徳教育（副）	<input type="checkbox"/> 外国語 <input type="checkbox"/> 外国語活動 <input type="checkbox"/> 音楽	<input type="checkbox"/> 国際化 <input type="checkbox"/> 研修
	指導主事 高屋 智寛	<b>■特別支援教育（主）</b> <input type="checkbox"/> ICT・プログラミング教育（主） <input type="checkbox"/> 教育課程（特別支援） <input type="checkbox"/> 指導要録（特別支援） <input type="checkbox"/> 特別支援巡回相談 <input type="checkbox"/> 環境・エネルギー教育 <input type="checkbox"/> 「上北の教育」（副） <input type="checkbox"/> 指導主事全員協議会（副） <input type="checkbox"/> 体育・保健教育（副）	<input type="checkbox"/> 理科 <input type="checkbox"/> 生活	<input type="checkbox"/> 授業 <input type="checkbox"/> 特別支援教育 <input type="checkbox"/> 環境教育

職名	氏名	担当業務・事務等	担当教科等	学校教育の重点	
学校教育担当	指導主事	丸井大輔	<b>■初任者研修(主)</b> <input type="checkbox"/> 道徳教育(主) <input type="checkbox"/> 初期層研修 <input type="checkbox"/> 幼稚園教育 <input type="checkbox"/> へき地複式教育 <input type="checkbox"/> 特別活動(副) <input type="checkbox"/> 特別支援教育(副) <input type="checkbox"/> ICT・プログラミング教育(副)	<input type="checkbox"/> 算数・数学 <input type="checkbox"/> 道徳(主) <input type="checkbox"/> 特別活動(主)	<input type="checkbox"/> 道徳教育 <input type="checkbox"/> 特別活動 <input type="checkbox"/> 複式教育
	指導主事	澤井淳也	<b>■体育・健康教育(主)</b> <input type="checkbox"/> 学校保健・安全 <input type="checkbox"/> 食育 <input type="checkbox"/> 不審者・交通事故・集団かぜ等報告 <input type="checkbox"/> 中堅教諭等資質向上研修 <input type="checkbox"/> 養護教諭・栄養教諭・学校栄養職員新採用研修 <input type="checkbox"/> 青少年赤十字 <input type="checkbox"/> 生徒指導(副)	<input type="checkbox"/> 体育・保健体育 <input type="checkbox"/> 総合的な学習の時間	<input type="checkbox"/> 総合的な学習の時間 <input type="checkbox"/> 体育・健康教育 <input type="checkbox"/> 情報化教育

職名	氏名	担当業務・事務等
社会教育担当	主任社会教育主事	千葉哲也
	社会教育主事	澤井淳也

<b>■社会教育全般</b> <input type="checkbox"/> コミュニティ・スクール(主) <input type="checkbox"/> 地域学校協働活動 <input type="checkbox"/> キャリア教育(主) <input type="checkbox"/> 放課後子ども総合プラン <input type="checkbox"/> 青少年教育 <input type="checkbox"/> 家庭教育 <input type="checkbox"/> 高齢者教育 <input type="checkbox"/> 男女共同参画 <input type="checkbox"/> 社会教育関係団体 <input type="checkbox"/> 社会教育主事講習 <input type="checkbox"/> 教育事務所だより・HP <input type="checkbox"/> 行事調整(副)
<b>■社会体育全般・文化財</b> <input type="checkbox"/> 各種表彰 <input type="checkbox"/> 社会教育施設

### 三八教育事務所 総務課 (上北担当)

職名	氏名	事務分掌
総括主幹 (総務課長事務取扱)	山田修子	<input type="checkbox"/> 課総括
庶務担当	主幹 (副課長)	村尾利幸
	主査	日当未幸
	主事	佐藤綾美
	主事	浦島瑞貴

<input type="checkbox"/> 上北管内中学校の給与 <input type="checkbox"/> 上北管内中学校の旅費 <input type="checkbox"/> 社会保険・雇用保険(主担) <input type="checkbox"/> 学校訪問(主担) <input type="checkbox"/> 時間外勤務手当予算(副担)
<input type="checkbox"/> 非常勤職員報酬・費用弁償(主担) (小・中非常勤講師、スクールカウンセラー、研修指導員等) <input type="checkbox"/> 社会保険・雇用保険(副担)
<input type="checkbox"/> 上北市・郡小学校の給与 <input type="checkbox"/> 時間外手当予算(主担) <input type="checkbox"/> 共済組合掛金(副担) <input type="checkbox"/> 非常勤職員報酬・費用弁償(副担)
<input type="checkbox"/> 上北市・郡小学校の旅費 <input type="checkbox"/> 時間外勤務手当予算(副担) <input type="checkbox"/> 個人番号関係(副担) <input type="checkbox"/> 学校訪問(副担)

# 令和5年度 教育課等事業一覧

△午前 ▼午後

月	日	曜日	事業名	担当者	月	日	曜日	事業名	担当者	
4	3	月	新規採用教職員辞令交付式・赴任時研修(柏葉館▼)	丸井	9	26	火	小・中学校道徳教育研究協議会(下田中)	相馬	
	4	火	管内学校教育主管課長・室長会議①(教育事務所△)	豊川		28	木	(初)特別活動研修[中]【初期層教員研修】(東北中)	丸井	
	4	火	学校訪問担当指導主事会議①(教育事務所▼)	豊川		29	金	運動部活動の在り方に関する研修会(県社教セ)	澤井	
	5	水	指導主事全員協議会①(十和田市南コミセン▼)	豊川		29	金	文化部活動の在り方に関する研修会(県社教セ)	澤井	
	10	月	小・中学校校長会議①(青年の家△)	豊川		10	2	月	指導主事全員協議会③(青年の家)	豊川
	10	月	(初)校長等連絡協議会①・(初)拠点校指導教員研修会①(青年の家▼)	丸井			3	火	学校安全指導者研修会[災害安全][中](県学教セ)	澤井
	25	火	中学校生徒指導専任教諭及び生徒指導主事研修会(青年の家▼)	田中			12	木	学校安全指導者研修会[生活安全][小](県学教セ)	澤井
5	1	月	生徒指導担当指導主事会議①(教育事務所)	田中	23		月	指導主事全員協議会④(青年の家)	豊川	
	1	月	日本語指導が必要な児童生徒担当教員等連絡協議会①(県学教セ)	相馬	25		水	学校図書館シンポジウム(県学教セ)	田中	
	2	火	学校訪問担当指導主事会議②(教育事務所△)	豊川	30	月	子どもの健康に関する研修会(県学教セ)	澤井		
	10	水	社会体育主管課長担当会議(教育事務所△)・社会教育主管課長担当会議(教育事務所▼)	千葉	30	月	放課後子どもプラン支援員等研修会後期(青年の家△)	千葉		
	10	水	特別支援教育巡回相談員連絡協議会(青年の家)	高屋	31	火	日本語指導が必要な児童生徒担当教員等連絡協議会②(県学教セ)	相馬		
	16	火	小学校生徒指導担当者研修会(青年の家▼)	田中	未定		小学校外国語科担当教員・英語専科教員研究協議会(未定▼)	相馬		
	22	月	AOMORI中英ネットワークショップ(OL▼)	相馬	11	2	木	教育課程担当指導主事会議(教育事務所▼)	相馬	
6	1	木	特別支援教育新担当教員実地研修会[小](七戸養護学校)	高屋		7	火	中学校保健体育担当者研修会(青森県武道館)	澤井	
	7	水	放課後子ども総合プラン支援員等研修会前期(青年の家△)	千葉		10	金	指導主事全員協議会⑤・管内教育長説明会(青年の家▼)	豊川	
	8	木	(初)示範授業研修[中](野辺地中)	丸井		16	木	(初)特別活動研修[小]【初期層教員研修】(ちとせ小)	丸井	
	15	木	(初)示範授業研修[小](北園小)	丸井		24	金	学校訪問担当指導主事会議③(十和田市▼)	豊川	
	24	土	スポーツ推進委員等上北地区研修会(青年の家△)	澤井		28	火	(初)拠点校指導教員連絡会②(教育事務所▼)	丸井	
	27	火	複式学級担任者研修会【初期層教員研修】(深持小)	丸井		12	1	金	小・中学校校長会議②(青年の家▼)	豊川
	29	木	特別支援教育新担当教員実地研修会[中](七戸養護学校)	高屋	19		火	行事調整会議(教育事務所▼)	豊川	
30	金	(初)拠点校指導教員連絡会①(教育事務所▼)	丸井	25	月		冬季学校体育実技(スケート)講習会【初期層教員研修】(フラット八戸)	澤井		
7	11	火	安心できる学校づくり研修会(東北町未来館▼)	田中	1	9	火	冬季学校体育実技(スキー)講習会【初期層教員研修】(七戸町営スキー場)	澤井	
	12	水	学校防災リーダー養成研修会(県学教セ)	澤井		10	水	(初)一般授業研修Ⅱ(青年の家)	丸井	
	26	水	就学相談・教育相談会(若葉小)	高屋		12	金	(初)拠点校指導教員連絡会③(教育事務所▼)	丸井	
	27	木	就学相談・教育相談会(三本木小)	高屋		15	月	指導主事全員協議会⑥(青年の家)	豊川	
	27	木	地域学校協働活動研修[県教委主催](東北町未来館▼)	千葉		19	金	生徒指導担当指導主事会議③(教育事務所)	田中	
8	2	水	小・中学校臨時講師等研修会(東北町未来館▼)	田中	26	金	(初)校長等連絡協議会③・(初)拠点校指導教員研修会③(青年の家▼)	丸井		
	7	月	(初)一般授業研修Ⅰ(青年の家)	丸井	31	水	AOMORI中英ネットワークショップ(OL▼)	相馬		
	18	金	管内学校教育主管課長・室長会議②(十和田市▼)	豊川	2	9	金	管内学校教育主管課長・室長会議③(中部上北▼)	豊川	
	22	火	生徒指導担当指導主事会議②(教育事務所)	田中		15	木	(初)まとめ研修(青年の家)	丸井	
	29	火	(初)校長等連絡協議会②・(初)拠点校指導教員研修会②(青年の家▼)	丸井		21	水	(初)拠点校指導教員連絡会④(教育事務所▼)	丸井	
9	4	月	県立高等学校入学者選抜要項説明会(青年の家▼)	相馬		13	水	(初)拠点校指導教員連絡会⑤(教育事務所▼)	丸井	
	12	火	指導主事全員協議会②1(三沢国交セ)	豊川		未定		(初)次年度拠点校指導教員説明会(教育事務所▼)	丸井	
	13	水	指導主事全員協議会②2(三沢国交セ)	豊川	27	水	(初)次年度実施校事前説明会(青年の家△)	丸井		
	13	水	AOMORI中英ネットワークショップ(OL▼)	相馬						

# 令和5年度 悉皆研修等一覧

△午前 ▼午後

月	日	曜日	事業名	校種		対象	主管
				小	中		
4	10	月	小・中学校校長会議①(青年の家△)	○	○	小・中学校長	上北教育事務所
	25	火	中学校生徒指導専任教諭及び生徒指導主事研修会(青年の家▼)		○	中学校生徒指導専任教諭及び生徒指導主事1名	上北教育事務所
5	16	火	小学校生徒指導担当者研修会(青年の家▼)	○		小学校生徒指導担当教員1名	上北教育事務所
6	1	木	特別支援教育新担当教員実地研修会[小](七戸養護学校)	○		小学校特別支援学級新担当教員(臨時講師含む)及び3年未満でこの研修を受けていない者	上北教育事務所
	27	火	複式学級担任者研修会【初期層教員研修】(深持小▼)	○		複式学級新担任者及び希望者	上北教育事務所
	29	木	特別支援教育新担当教員実地研修会[中](七戸養護学校)		○	中学校特別支援学級新担当教員(臨時講師含む)及び3年未満でこの研修を受けていない者	上北教育事務所
7	11	火	安心できる学校づくり研修会(東北町未来館▼)	○	○	小・中学校ハートフルリーダー等(いじめ防止等の対策の中核を担う教員)1名	上北教育事務所
	27	木	*地域学校協働活動研修[県教委主催事業](東北町未来館▼)	○	○	小・中学校地域学校協働活動担当教員1名	生涯学習課
8	2	水	小・中学校臨時講師等研修会(東北町未来館▼)	○	○	小・中学校臨時講師・養護助教諭	上北教育事務所
9	4	月	県立高等学校入学者選抜要項説明会(青年の家▼)		○	中学校教員1名以上	上北教育事務所
	26	火	小・中学校道徳教育研究協議会(下田中)	※	○	中学校の道徳教育推進教師(又は学級担任)1名以上 ※小学校は希望する教員	上北教育事務所
11	未定		小学校外国語活動・外国語科担当教員・英語専科教員研究協議会(▼)	○		小学校外国語教育担当教員及び英語専科教員1名以上	上北教育事務所
12	1	金	小・中学校校長会議②(青年の家▼)	○	○	小・中学校長	上北教育事務所

[\*]…悉皆ではないが、できる限り参加してほしい研修

7月上旬 ～ 8月中旬 [予定]	小学校教育課程地区研究集会(各校)	○	全教職員の3分の1 形態：オンデマンド型研修 方法：YouTube視聴 提出：リフレクションシート	上北教育事務所
7月上旬 ～ 8月中旬 [予定]	中学校教育課程地区研究集会(各校)	○	全教職員 形態：資料研修 方法：動画視聴と配布資料の読み合わせ 提出：実施報告書	上北教育事務所

## 令和5年度 学校教育関連事業一覧（特別支援教育、初任研を除く）

番号	行 事 名	月.日.曜	会場(人数)	目 的 (趣 旨)	備考 (◇対象、○内容他)
1	小・中学校校長会議	①4.10(月) ②12.1(金)	公立小川原湖青年の家(110)	①管内小・中学校長に青森県教育委員会の施策及び「上北の教育」等について周知を図るとともに、管内の教育現状を情報提供し、学校運営の充実に資する。 ②上北の「学校教育指導の方針と重点」について理解を深め、教育課程の管理・運営の充実に資する。	◇全小・中学校校長、指導主事、社教主事 ○教育課から説明 ○総務課から説明
2	中学校生徒指導専任教諭及び生徒指導主事研修会	4.25(火)	公立小川原湖青年の家(40)	問題行動の未然防止に向けて、教職員が生徒の悩みや変化を鋭敏に感知し学校が組織的に対応していくための生徒指導主事の役割について理解を深めるとともに、上北管内の生徒指導の現状について情報交換や協議を行い、生徒指導主事としての指導力の向上を図る。	◇中学校生徒指導専任教諭及び生徒指導主事各校1名 ○情報交換、対応についての協議、研修
3	小学校生徒指導担当者研修会	5.16(火)	公立小川原湖青年の家(60)	問題行動の未然防止に向けて、教職員が児童の悩みや変化を鋭敏に感知し学校が組織的に対応していくための生徒指導担当者としての役割について理解を深めるとともに、上北管内の生徒指導の現状について情報交換や協議を行い、生徒指導担当者としての指導力の向上を図る。	◇小学校生徒指導担当者各校1名 ○情報交換、対応についての協議、研修
4	複式学級担任者研修会	6.27(火)	深持小(30)	複式学級の学習指導及び学級経営等について研修を深め、複式学級担任者の指導力の向上を図る。	◇複式学級担任者 ◇複式学級担任者以外の教員も可 ○公開授業、研究協議
5	安心できる学校づくり研修会	7.11(火)	東北町未来館(90)	いじめの早期発見、適切な事案対処に係る研修を実施し、学校の組織的対応力の向上、教員の指導力向上を図るとともに、各学校のいじめの早期発見・事案対処マニュアルの充実に資する。	◇全小・中学校ハートフルリーダー等各校1名 ○講義、演習
6	小学校教育課程研究集会	7月下旬～8月中旬	各校	小学校の教育課程の実施上の諸問題の解明を図り、教員等の指導力の向上に資する。	◇令和3年度に受講していない小学校の校長、教頭、教諭、養護教諭、臨時講師とし、校長を含む全教職員の原則3分の1程度。 ○オンデマンド型研修 ○YouTube視聴+リフレクションシート提出
7	中学校教育課程研究集会	7月下旬～8月中旬	各校	中学校の適切な教育課程の実施に向け、教員等の指導力の向上に資する。	◇中学校の校長、教頭、教諭、養護教諭、臨時講師 ○資料研修 ○動画視聴と配布資料の読み合わせ+実施報告書提出
8	小・中学校臨時講師等研修会	8.2(水)	東北町未来館(130)	管内小学校及び中学校の臨時講師、養護助教諭に対して、教育実践に必要な基礎的・基本的事項について理解を深めるとともに、教職員としての指導力及び使命感の向上に資する。	◇全臨時講師、養護助教諭 ○講義、講話
9	青森県立高等学校入学者選抜要項説明会	9.4(月)	公立小川原湖青年の家(100)	令和6年度青森県立高等学校入学者選抜要項の内容、調査書、願書等の記入方法について説明を行い、進路指導の円滑化に資する。	◇中学校担当者各校1名以上 ◇高校担当者 ○説明、質疑

番号	行事名	月.日.曜	会場(人数)	目的(趣旨)	備考(◇対象、○内容他)
10	小・中学校道徳教育研究協議会	9.26(火)	下田中 (30)	道徳教育推進教師が中心となり、道徳教育実施上の諸課題について協議したり、情報交換したりすることを通して、学校及び地域社会における道徳教育の一層の充実に資する。	◇中学校道徳教育推進教師又は学級担任 各校1名以上 ◇希望する小学校教員 ○講義、演習 ○授業参観、研究協議
11	小学校外国語科担当教員・英語専科教員研究協議会	未定	(50)	学習指導要領の全面実施を踏まえ、小学校外国語活動・外国語科における「指導と評価の一体化」による授業改善を図る。	◇小学校外国語教育担当教員及び英語専科指導教員等各校1名以上 ○講義、研究協議
12	冬季学校体育実技(スケート)講習会	12.25(月)	フラット八戸 (上限なし)	小学校・中学校・高等学校及び特別支援学校の教員を対象に、スケートの指導法及び実技の研修を行い、指導力の向上と児童生徒への冬季スポーツの普及・振興を図る。	◇三八、上北管内教員 ○講義、実技
13	冬季学校体育実技(スキー)講習会	1.9(火)	七戸町営スキー場 (上限なし)	小学校・中学校・高等学校及び特別支援学校の教員を対象に、スキーの指導法及び実技の研修を行い、指導力の向上と児童生徒への冬季スポーツの普及・振興を図る。	◇三八、上北管内教員 ○講義、実技

## 令和5年度 特別支援教育関連事業一覧

番号	行事名	月.日.曜	会場(人数)	目的(趣旨)	備考(◇対象、○内容他)
1	地区就学相談・教育相談会	①7.26(水) ②7.27(木)	①若葉小 ②三本木小	発達が気になる幼児児童生徒の保護者及び指導担当者を対象に、養育の仕方や就学に関すること、生活面や学習面に関する気付きや悩み等について教育相談を行い、適切な就学の徹底を図る。	◇相談担当者は、特別支援教育巡回相談員等 ※個人面接方式
2	特別支援教育新担当教員実地研修会 [小学校]	6.1(木)	七戸養護学校 (20)	特別支援学級(知的障害、自閉症・情緒障害等)を初めて担任する教員及び特別支援学級担任経験の少ない教員に対して、知的障害特別支援学校で実地研修を行い、障害特性及び学習指導法に関する基本的事項について理解を深めさせ、指導力の向上を図る。	◇特別支援学級(知、自・情)を初めて担当する教員及び特別支援学級担任経験3年未満でこの研修を受けていない教員 ◇初期層教員で希望する教員
3	特別支援教育新担当教員実地研修会 [中学校]	6.29(木)	七戸養護学校 (20)		
4	小学校教育課程地区研究集会	7月下旬～ 8月中旬	各校	小学校の教育課程の実施上の諸問題の解明を図り、教員等の指導力の向上に資する。	◇令和3年度に受講していない小学校の校長、教頭、教諭、養護教諭、臨時講師とし、校長を含む全教職員の原則3分の1程度 ○各教科、領域に特別支援教育を含めて実施 ○オンデマンド型研修 ○YouTube視聴+リフレクションシート提出

※中学校教育課程地区研究集会での特別支援教育については、令和6年度以降実施。



## 令和5年度 初任者研修関連事業一覧

番号	行 事 名	月.日.曜	会場(人数)	目 的 (趣 旨)	備考 (◇対象、○内容他)
1	新規採用教職員辞令交付式 赴任時研修	4. 3(月)	柏葉館 (50)	・新規採用教職員に辞令を交付し、教職員としての使命感を高める。 ・初任者研修の対象となる教員に対して、心構えや福利厚生と服務についての講義等を行い、教育公務員としての責任感を養う。	○辞令交付 ○講話「期待すること」 ○講義「服務について」 ○説明「初任者研修」
2	示範授業研修 (中学校)	6. 8(木)	野辺地中 (20)	初任者研修対象教員に示範授業研修を通して、教職に関する知見を広めさせ、教員としての資質と指導力の向上を図る。	○授業参観 ○研究協議
	示範授業研修 (小学校)	6. 15(木)	北園小 (20)		
3	一般授業研修Ⅰ	8. 7(月)	公立小川原 湖青年の家 (40)	初任者研修対象教員に、「主体的・対話的で深い学び」の視点から学習指導案を作成させ、研究授業及び振り返りを実施させるを通して、児童生徒に目指す資質・能力を育むための指導計画立案ができるようにすると共に、授業における指導技術の向上を図る。	○指導案作成、演習 ○授業実践の成果と課題
	一般授業研修Ⅱ	1. 10(木)			
4	特別活動研修 (中学校)	9. 28(木)	東北中 (20)	特別活動の講義及び授業参観を通して、初任者に「意思決定」や「合意形成」に関する理解を深めさせ、教員としての資質と指導力向上を図る。	○講義 ○授業参観 ○研究協議
	特別活動研修 (小学校)	11. 16(木)	ちとせ小 (20)		
5	まとめ研修	2. 15(木)	公立小川原 湖青年の家 (40)	1年間の成果と課題を明らかにするとともに、今後の自己錬磨の必要性について研修を行い、資質と指導力の向上を図る。	○講義・演習 ○講話
6	校長等連絡協議会 拠点校指導教員研修会	① 4. 10(月) ② 8. 29(火) ③ 1. 26(金)	公立小川原 湖青年の家 (40)	①初任者研修の実地研修が円滑に行われるよう共通理解を図る。 ②初任者研修の実地研修における効果的な指導方法及び望ましい校内指導体制の在り方に関する実践発表と、実施上の諸問題解決を目指した協議を通して、初任者研修の円滑な実施に資するとともに、指導教員の指導力、調整力向上を図る。 ③令和4年度初任者研修の実地研修における成果や課題の共有を通して、次年度のフォローアップに資する。	◇校内指導教員 拠点校指導教員 ○説明 ○協議
7	拠点校指導教員連絡会	① 6. 30(金) ② 11. 28(火) ③ 1. 12(金) ④ 2. 21(水) ⑤ 3. 13(水)	上北教育事 務所 (6)	拠点校指導教員と上北教育事務所員とで初任者の状況についての情報共有を図ったり、拠点校指導教員間で実地研修に係る指導法等について検討したりすることをとおして、円滑な初任者研修の実施に資する。	◇拠点校指導教員 ○情報交換、協議
8	次年度拠点校指導教員説明会	3月下旬	上北教育事 務所 (6)	次年度の初任者研修の実地研修が円滑に行われるよう、関係者間で研修の概要等について共通理解を図る。	◇拠点校指導教員 ○説明、質疑
9	次年度実施校事前説明会	3. 27(木)	公立小川原 湖青年の家 (80)	次年度の初任者研修の実地研修が円滑に行われるよう共通理解を図る。	◇校長、教務主任 拠点校指導教員 ○説明、質疑

## 令和5年度 初期層教員研修一覧

番号	行事名	月.日.曜	会場(人数)	目的(趣旨)	備考(◇対象、○内容他)
1	複式学級担任者研修会	6.27(火)	深持小 (30)	複式学級の学習指導及び学級経営等について研修を深め、複式学級担任者の指導力の向上を図る。	◇複式学級担任者 ◇複式学級担任者以外の教員も可 ○公開授業、研究協議
2	特別活動研修 (中学校)	9.28(木)	東北中 (20)	特別活動の講義及び授業参観を通して、「意思決定」や「合意形成」に関する理解を深めさせ、教員としての資質と指導力向上を図る。	○説明 ○講義 ○授業参観 ○研究協議
	特別活動研修 (小学校)	11.16(木)	ちとせ小 (20)		
3	冬季学校体育実技(スケート)講習会	12.25(月)	フラット八戸 (上限なし)	小学校・中学校・高等学校及び特別支援学校の教員を対象に、スケートの指導法及び実技の研修を行い、指導力の向上と児童生徒への冬季スポーツの普及・振興を図る。	◇三八、上北管内教員 ○講義、実技
4	冬季学校体育実技(スキー)講習会	1.9(火)	七戸町営スキー場 (上限なし)	小学校・中学校・高等学校及び特別支援学校の教員を対象に、スキーの指導法及び実技の研修を行い、指導力の向上と児童生徒への冬季スポーツの普及・振興を図る。	◇三八、上北管内教員 ○講義、実技

## 令和5年度 教育行政関連事業一覧

番号	行事名	月.日.曜	会場(人数)	目的(趣旨)	備考(◇対象、○内容他)
1	管内学校教育主管課長・室長会議	①4.4(火) ②8.18(金) ③2.9(金)	①上北教育事務所 ②十和田市 ③中部上北広域事業組合 (11)	教育行政を円滑に進めるために、管内教育指導関係課・室の指導課長・室長・GM及び教育事務所の代表者が諸課題について協議し、共通理解を深める。	◇管内教育指導関係課・室の指導課長・室長、GM、教育事務所長・次長・教育課長・主任指導主事
2	指導主事全員協議会	①4.5(水) ②9.12(火) 9.13(水) ③10.2(月) ④10.23(月) ⑤11.10(金) ⑥1.15(月)	①十和田市 ②三沢市 ③④⑤⑥ 公立小川原湖青年の家 (33)	指導主事全員が集い、小・中学校の学校教育の充実を目指し、その実践のための共通理解を図る。また、「学校教育指導の方針と重点」における重点等についての検討・協議や、各種調査の分析及び資料作成等を通して研修を深める。	◇管内教育指導関係課・室長、GM、教育事務所の所長・次長・教育課長及び管内全指導主事
3	学校訪問担当指導主事会議	①4.4(火) ②5.2(火) ③11.24(金)	①上北教育事務所 ②上北教育事務所 ③十和田市 (9)	管内教育指導関係課・室及び教育事務所の指導主事による学校訪問について、日程の調整を図るとともに、それぞれの訪問の在り方を情報交換することにより、学校訪問の充実に資する。	◇管内教育指導関係課・室及び教育事務所の担当者
4	生徒指導担当指導主事会議	①5.1(月) ②8.22(火) ③1.19(金)	上北教育事務所 (10)	生徒指導上の諸問題に関する協議を行い、生徒指導の充実・強化に資する。	◇管内教育指導関係課・室及び教育事務所の担当者
5	教育課程担当指導主事会議	11.2(木)	上北教育事務所 (15)	教育課程届出書等の記載要領について、管内教育指導関係課・室及び教育事務所の共通理解を図るとともに実施状況について情報交換を行い、指導・助言に生かすことを目的とする。	◇管内教育指導関係課・室、教育事務所の教育課程担当者

## 令和5年度 社会教育関連事業一覧

重 点	事業・研修及び会議	内 容	会 場 名	開催期日	人 数 (概数)	日 程	
学校・家庭・地域の協働による未来を担う人財の育成	放課後子ども総合プラン支援員等研修会	放課後対策事業等に関わる地域人財を対象に、学習・体験活動等の企画・実施方策、安全管理方策等の資質向上を図るための講義や、他の事業関係者等との情報交換・情報共有を図るための研修を行う。	公立小川原湖青年の家	前期 6.7(水)	110	午前	
			公立小川原湖青年の家	後期 10.30(月)	110	午前	
	地域学校協働活動研修	地域学校協働活動推進員の委嘱等について、中心的な役割をする市町村教育委員会担当者の理解を深めることも視野に入れ、教職員だけでなく、市町村教育委員会の担当者等も対象とし、国庫補助の仕組みや県内外の先進事例、文科省の動向等を学ぶ研修を行う。	東北町未来館	7.27(木)	100	午後	
社会教育推進のための基盤整備	社会体育主管課長及び担当者会議	上北地方の社会体育行政の重点等についての協議と情報交換を通し、管内社会体育行政の充実と担当者相互の連携強化を図る会議を行う。	上北教育事務所	5.10(水)	30	午前	
	生涯学習・社会教育主管課長及び担当者会議	上北地方の生涯学習・社会教育行政の重点等についての協議と情報交換を通し、管内生涯学習・社会教育行政の充実と担当者相互の連携強化を図る会議を行う。	上北教育事務所	5.10(水)	30	午後	
	スポーツ推進委員等上北地区研修会	スポーツプログラム方法論に関するより実践的な研修を行うとともに、地域性を考慮した普及重点項目を定めてその指導技術の向上を図る研修を行う。	公立小川原湖青年の家	6.24(土)	30	午前	
	市町村教育委員会（社会教育関係）訪問		管内市町村における生涯学習推進体制と社会教育計画及び事業実施上の現状と課題を確認するとともに課題解決の方向を探る。また、管内市町村と教育事務所との連携を深め、住民を主体とした社会教育活動の促進を図る訪問を行う。	市町村教育委員会	11月～12月	各10	半日
				公立小川原湖青年の家			

## 県教育委員会研究指定校・研究協力校

担当課	学校名	研究指定の名称等	年度
スポーツ健康課	十和田市立東小学校	健康教育実践研究校	R5～R6
学校教育課	六戸町立六戸中学校 六戸町立六戸小学校 六戸町七百中学校 六戸町開知小学校 六戸町大曲小学校	居場所づくり・絆づくり調査研究事業	R4～R5

## 令和5年度 学習指導研究会

校種 地区	小 学 校			中 学 校		
	学校名	教 科	月/日	学校名	教 科	月/日
十和田市	南 法 奥	算数 体育	10/12(木)	東	国語、社会、数学 理科、英語、特別活動	10/5(木)
【東部】 ・三沢市 ・おいらせ町 ・六戸町	木 崎 野 三 川 目 木 ノ 下 六 戸	算数 国語 理科、生活 社会	10/13(金)	堀 口 七 百	数学、理科、英語 国語、社会	10/5(木)
【中部】 ・七戸町 ・東北町	七 戸 城 南	道徳 理科、生活	10/10(火)	七 戸	国語、社会、数学 理科、英語	10/5(木)
【北部】 ・野辺地町 ・横浜町 ・六ヶ所村	野 辺 地 南	算数 生活、総合	10/11(水) 10/27(金)	泊 六ヶ所第二	国語、社会、英語 数学、理科	10/5(木) 10/27(金)

※北部地区の六ヶ所村立南小学校と六ヶ所村立第二中学校は10月27日(金)に開催予定

## 教育研究会県大会等予定

年度 団体	令和5年度	令和6年度	令和7年度
小 教 研 等	理科		
中 教 研 等			
特 別 支 援	知的障害教育研究大会上北大 (小・中学校)		
そ の 他 (上北管内開催 の大会のみ)	青森県学校保健・安全・給食研 究大会野辺地大会 全日本教育工学研究協議会全国 大会青森大会		

# 管内小学校一覽

## 管内小学校 42校

\*学級数・児童数はR5.3.6現在

学校 番号	学 校 名	〒番号 電話番号	所在地 F A X 番号	校長氏名	教頭氏名	学級数(特)
						児童数 へき地・複式
101	三 本 木	034-0031 T.0176-23-7178	十和田市東三番町36-1 F.0176-24-2297	原 田 克 人	上 村 正 信	22(6) 494
102	北 園	034-0091 T.0176-23-4361	十和田市西十一番町50-18 F.0176-23-4362	繁在家 康 文	一 戸 稔 彦	22(5) 448
103	十和田南	034-0087 T.0176-23-2285	十和田市西十五番町3-1 F.0176-23-7664	村 山 良 裕	手代森 正 輝	22(4) 469
104	十和田東	034-0005 T.0176-23-2453	十和田市一本木沢一丁目1-1 F.0176-21-1252	馬 洵 環	須 郷 英 明	18(5) 373
105	十和田西	034-0001 T.0176-23-2252	十和田市三本木字西金崎6-2 F.0176-23-2832	中 野 良 喜	江 渡 富 貴 子	8(2) 110
106	藤 坂	034-0041 T.0176-23-2222	十和田市相坂字小林355-1 F.0176-23-2473	三 上 菜穂子	三 沢 正 幸	8(2) 150
107	高 清 水	034-0041 T.0176-23-3408	十和田市相坂字高清水900 F.0176-27-6509	増 尾 安希子	渡 辺 真 路	4(1) 20 複
108	ち と せ	034-0002 T.0176-23-2942	十和田市元町西六丁目2-1 F.0176-23-3793	中 野 純	濱 田 健太郎	17(5) 312
109	深 持	034-0106 T.0176-26-2004	十和田市深持字林12-3 F.0176-20-6116	中 村 博 文	木 津 淳 一	5(2) 23 複
110	四 和	034-0212 T.0176-28-2260	十和田市米田字高谷140 F.0176-20-8022	小 沼 尚	築 場 恵美子	5(2) 31 特・複
111	大 深 内	034-0107 T.0176-27-5646	十和田市洞内字千刈田24-6 F.0176-27-2152	藤 森 裕 之	中 野 睦 子	7 (1) 61
112	沢 田	034-0302 T.0176-73-2014	十和田市沢田字田屋29 F.0176-70-2020	伊 藤 鉄 正	田 中 倫 代	6(2) 50 複
113	法 奥	034-0301 T.0176-72-2002	十和田市奥瀬字下川目102-2 F.0176-70-3033	新 堂 正 一	齋 藤 佳 江	6(1) 55 複
114	十和田湖	018-5501 T.0176-75-2053	十和田市奥瀬字十和田湖畔字樽部420 F.0176-75-2372	古 川 貴 紀	佐 藤 智 子	3 6 3級・複
115	古 間 木	033-0051 T.0176-53-3901	三沢市古間木一丁目152-139 F.0176-53-4067	田 浦 ル ミ	山 本 治	8(2) 115

学校 番号	学 校 名	〒番号 電話番号	所在地 F A X 番号	校長氏名	教頭氏名	学級数(特)
						児童数 へき地・複式
116	上 久 保	033-0041 T.0176-53-3903	三沢市大町一丁目3-9 F.0176-53-3954	川 村 拓 己	坂 本 久 美 子	14(2) 311
117	木 崎 野	033-0034 T.0176-53-8688	三沢市東町四丁目2 F.0176-53-8689	菊 池 健 一	山 形 貴 雄	21(4) 462
118	岡 三 沢	033-0021 T.0176-53-3902	三沢市岡三沢三丁目1-1 F.0176-53-3972	村 上 輝 仁	高 橋 誠	23(4) 531
119	三 沢	033-0022 T.0176-54-2502	三沢市三沢字園沢93-2 F.0176-50-7038	江 渡 俊 晴	香 賀 裕 文	15(3) 350
120	三 川 目	033-0133 T.0176-54-2004	三沢市鹿中二丁目145-459 F.0176-54-4800	江 渡 勇	羽 内 康 子	5(1) 39 複
121	お お ぞ ら	033-0022 T.0176-50-8020	三沢市三沢字庭構1084-33 F.0176-50-8036	佐 藤 修	竹 本 陽 子	8(2) 97 1級
122	野 辺 地	039-3118 T.0175-64-2271	野辺地町字寺ノ沢42-4 F.0175-64-1600	木 村 典 克	竹ヶ原 英 樹	10(2) 207
123	若 葉	039-3111 T.0175-64-0817	野辺地町字石神裏16 F.0175-64-1880	眞 石 卓 生	佐 藤 忍	10(2) 222
124	七 戸	039-2526 T.0176-62-2602	七戸町字上町野130 F.0176-62-6719	熊 谷 純	佐 藤 聡	11(5) 196
125	城 南	039-2516 T.0176-62-2910	七戸町字館野32-58 F.0176-62-2203	小笠原 小百合	中 尾 周	8(2) 98
126	天 間 林	039-2827 T.0176-68-2029	七戸町字森ノ上180-1 F.0176-68-2821	二本柳 淑 実	原 田 英 治	13(4) 248
127	百 石	039-2217 T.0178-52-2458	おいらせ町牛込平20-1 F.0178-52-8716	松 山 勉	津 田 由 紀 子	14(3) 273
128	甲 洋	039-2203 T.0178-52-3464	おいらせ町一川目四丁目6-10 F.0178-52-8717	鹿 原 秀 章	沼 尾 千 恵 美	8(2) 122
129	下 田	039-2163 T.0178-56-2250	おいらせ町館越38-1 F.0178-56-3595	久 保 伸 一	高 橋 敦 哉	8(2) 89
130	木 内 々	039-2128 T.0178-56-3562	おいらせ町染屋101-7 F.0178-50-6405	泉 隆 知	伊 東 明 子	12(2) 251
131	木 ノ 下	039-2189 T.0176-57-0222	おいらせ町青葉六丁目50-184 F.0176-51-8325	小 原 操	蛭 名 健 一	27(5) 683
132	六 戸	039-2371 T.0176-55-2008	六戸町犬落瀬字明土63 F.0176-55-2041	山 内 亮 悦	中 村 大 介	9(3) 177

学校 番号	学 校 名	〒番号 電話番号	所在地 F A X 番号	校長氏名	教頭氏名	学級数(特)
						児童数 へき地・複式
133	開 知	033-0071	六戸町犬落瀬字権現沢14-159 T.0176-55-2640 F.0176-55-2965	内 海 浩 幸	工 藤 博 幸	8(2) 75
134	大 曲	033-0071	六戸町犬落瀬字柳沢91-86 T.0176-53-7059 F.0176-53-7093	二ツ森 牧 彦	二本柳 賢 正	16(4) 330
135	横 浜	039-4135	横浜町字林ノ後32-1 T.0175-73-7337 F.0175-73-7338	佐 伯 仁	中 村 弘 美	8(2) 145
136	上 北	039-2401	東北町大字上野字堤向22-1 T.0176-56-2048 F.0176-56-2077	相 馬 準 一	小 林 忠 輝	18(4) 378
137	甲 地	039-2634	東北町字往来ノ下50 T.0175-62-2011 F.0175-62-2200	熊 澤 尚 彦	矢 崎 美香子	8(2) 76 1級
138	東 北	039-2654	東北町字塔ノ沢山1-484 T.0175-63-2618 F.0175-63-3380	石 山 宏 一	藤 谷 悟	14(3) 255
139	泊	039-4301	六ヶ所村泊字川原75-17 T.0175-77-3014 F.0175-77-3391	今 泉 勝 徳	野 坂 敦	8(2) 88 2級
140	尾 駁	039-3212	六ヶ所村尾駁字野附1304 T.0175-72-2016 F.0175-72-3621	秋 戸 彩 史	横 濱 健	10(3) 177 1級
141	千 歳 平	039-3215	六ヶ所村倉内字笹崎396 T.0175-74-2161 F.0175-74-2071	尾 崎 修 一	大 関 弘 則	8(2) 60 1級
142	六ヶ所南	039-3215	六ヶ所村倉内字湯沢12-8 T.0175-73-8835 F.0175-75-2662	野 坂 佳 孝	常 田 幸 宣	8(2) 78 1級

# 管内中学校・県立中学校一覧

## 管内中学校 28校(うち1校休校)

\*学級数・生徒数はR5.3.6現在

学校 番号	学 校 名	〒番号 電話番号	所在地 F A X 番号	校長氏名	教頭氏名	学級数(特)
						生徒数 へき地
201	三 本 木	034-0081 T.0176-23-3595	十和田市西十三番町5-24 F.0176-23-3596	藤 田 誠 志	鈴 木 峰 史	18(5) 428
202	十 和 田	034-0035 T.0176-23-3727	十和田市東十六番町27-1 F.0176-23-2317	附 田 篤	大 野 仁	11(3) 230
203	切 田	034-0061 T.0176-23-2583	十和田市切田字平林387 F.0176-23-2682	小山内 敦	泉 順	4(1) 40
204	大 深 内	034-0107 T.0176-27-2801	十和田市洞内字千刈田24-6 F.0176-27-2152	藤 森 裕 之	船 水 純 子	5(2) 27
205	甲 東	034-0106 T.0176-23-2907	十和田市深持字南平330 F.0176-23-2258	長 末 道 夫	立 崎 賢 一	12(5) 219
206	四 和	034-0212 T.0176-28-2230	十和田市米田字高谷140 F.0176-20-8022	小 沼 尚	野 月 義 之	5(2) 24 特
207	十 和 田 東	034-0015 T.0176-22-4488	十和田市東二十二番町29-1 F.0176-22-4573	中 野 寿 彦	佐々木 敦 彦	13(4) 296
208	十和田第一	034-0301 T.0176-72-2164	十和田市奥瀬字生内32-6 F.0176-72-2956	二本柳 智 弘	菊 地 弘 篤	4(1) 36
209	十 和 田 湖 (休 校)	018-5501 T.0176-75-2350	十和田市奥瀬字十和田湖畔字樽部420 F.0176-75-2372			
210	三 沢 第 一	033-0037 T.0176-53-3904	三沢市松園町二丁目1-34 F.0176-53-3941	見 友 健 二	齊 藤 保	11(3) 264
211	三 沢 第 二	033-0022 T.0176-54-2702	三沢市三沢字園沢97-2 F.0176-54-2341	奈良岡 臣 哉	山 田 達	10(3) 199
212	三 沢 第 三	033-0022 T.0176-59-3333	三沢市三沢字庭構1084-33 F.0176-59-3334	桐 原 賢 哉	中野渡 聡	5(2) 37 1級
213	三 沢 第 五	033-0044 T.0176-53-2402	三沢市字古間木山141-111 F.0176-53-2903	小比類巻 謙	五十嵐 康 彦	6(1) 140
214	堀 口	033-0022 T.0176-52-4080	三沢市三沢字堀口94-143 F.0176-52-4081	太 田 浩 之	毛 利 直 樹	14(3) 356
215	野 辺 地	039-3101 T.0175-64-2225	野辺地町字浜掛11-5 F.0175-64-1900	檜 舘 満	羽 内 一 将	12(3) 250



学校 番号	学 校 名	〒番号 電話番号	所在地 F A X 番号	校長氏名	教頭氏名	学級数(特)
						生徒数 へき地
216	七 戸	039-2567	七戸町字鶴児平191 T.0176-62-3220 F.0176-62-3803	諏訪俊幸	金澤希代子	8(2) 177
217	天 間 林	039-2827	七戸町字森ノ上16-4 T.0176-58-7775 F.0176-58-7716	工藤規正	木村英仁	8(3) 133
218	百 石	039-2231	おいらせ町東下谷地116 T.0178-52-2454 F.0178-52-8819	小笠原 聡	上野 肇	8(2) 188
219	下 田	039-2135	おいらせ町立蛇114-3 T.0178-56-2640 F.0178-56-4323	直町成二	佐藤 豊	8(2) 179
220	木 ノ 下	039-2185	おいらせ町上久保22-2 T.0178-56-2245 F.0178-56-4222	田畑 信	谷村史夫	12(2) 307
221	六 戸	039-2371	六戸町犬落瀬字柴山2-90 T.0176-55-2034 F.0176-55-2064	秋元辰一	佐久間宗徳	4(1) 99
222	七 百	033-0071	六戸町犬落瀬字権現沢54-41 T.0176-55-2641 F.0176-55-2698	松木信嘉	荒井幸子	8(2) 161
223	横 浜	039-4142	横浜町字上イタヤノ木91-17 T.0175-76-1610 F.0175-78-3393	小比類巻英夫	大竹 旭	5(2) 84
224	上 北	039-2405	東北町上北南四丁目32-1 T.0176-56-2101 F.0176-58-1003	芳賀智志	野呂泰弘	8(2) 188
225	東 北	039-2654	東北町字塔ノ沢山1-11 T.0175-63-2620 F.0175-63-3390	角田正美	太田 健	8(2) 174
226	泊	039-4301	六ヶ所村泊字川原75-17 T.0175-77-2033 F.0175-77-2936	今泉勝徳	安田泰輔	4(1) 65 2級
227	六ヶ所第一	039-3212	六ヶ所村尾駱字野附1054 T.0175-72-2040 F.0175-72-3648	藤川俊彦	岩田 誠	3 79 1級
228	六ヶ所第二	039-3215	六ヶ所村倉内字湯沢112-1 T.0175-75-3141 F.0175-75-3143	天間朋昭	其田公人	5(2) 74 1級

## 県立中学校 1校

学校 番号	学 校 名	〒番号 電話番号	所在地 F A X 番号	校長氏名	教頭氏名	学級数
						生徒数
229	三本木 高等学校 附 属	034-0085	十和田市西五番町7-1 T.0176-24-1184 F.0176-24-0919	小森直樹	二ツ森孝史	6 240

## 管内市町村等教育委員会一覧

番号	市町村等名	〒番号 所在地 電話番号	F A X 番号	教育長氏名
1	十和田市	034-8615 十和田市西十二番町6-1	F. 0176-24-3953	丸井英子
		T. 0176-58-0183		
		教育総務課		
		指導課		
		教育研修センター		
		スポーツ・生涯学習課		
2	三沢市	033-8666 三沢市桜町一丁目1-38	F. 0176-52-3963	山内康之
		T. 0176-53-5111		
		教育総務課		
		学務課		
		学校教育課		
		生涯学習課		
		学校給食センター		
3	野辺地町	039-3131 野辺地町字野辺地1-15	F. 0175-64-3604	新渡幹夫
		T. 0175-64-2119		
		学校教育課		
		社会教育・スポーツ課		
4	七戸町	039-2592 七戸町字七戸31-2	F. 0176-62-6256	附田道大
		T. 0176-62-9701		
		学務課		
		生涯学習課		
		世界遺産対策室		
5	おいらせ町	039-2289 おいらせ町上明堂60-6	F. 0178-56-4268	松林義一
		T. 0178-56-4258		
		学務課		
		社会教育・体育課		
6	六戸町	039-2371 六戸町大字犬落瀬字前谷地61(図書館内)	F. 0176-55-5405	瀧口孝之
		T. 0176-55-4587		
		教育課		
		教育課学校教育指導室		
7	横浜町	039-4141 横浜町字三保野57-8	F. 0175-78-6112	小原広基
		T. 0175-78-6622		
		教育課		
8	東北町	039-2696 東北町字塔ノ沢山1-94	0175-63-3399	沼尾一秋
		T. 0176-56-4818		
		学務課		
		社会教育スポーツ課		
9	六ヶ所村	039-3212 六ヶ所村尾駁字野附475	F. 0175-72-2243	橋本博子
		T. 0175-72-2111		
		学務課 総務・教育行政G		
		指導G		
		社会教育課		
10	中部上北広域事業組合教育委員会	039-2571 七戸町字蛇坂55-8	F. 0176-62-6940	附田道大
		T. 0176-62-5156		
		教育指導室		
		教育研修センター		
		教育相談室		
		学校給食センター		

# 管内学校教育主管課・室指導組織一覧

## 1 十和田市教育委員会指導課

職名・氏名	担当教科等	担当分野等	業 務 内 容	備 考
課 長 佐々木隆一		学校経営の充実 教育活動の推進	<ul style="list-style-type: none"> <li>指導課、教育研修センターの所管に関する事務、業務の総括</li> <li>学校経営、教育課程に関する事務、業務の総括</li> <li>予算の編成及び執行</li> <li>外部関係団体との連絡調整</li> </ul>	<ul style="list-style-type: none"> <li>教育研修センター所長</li> </ul>
課長補佐 山田 勇一	国語 特別活動	授業の充実 キャリア教育の充実	<ul style="list-style-type: none"> <li>教育課程届出書及び実施報告書に関する事務（小学校）</li> <li>学校訪問に関する事務</li> <li>学校行事及び学校休業に関する事務</li> <li>学校教育についての調査に関する事務</li> <li>学力向上に関する事務（県学習状況調査、全国学力・学習状況調査）</li> <li>教師用指導書購入に関する事務</li> <li>キャリア教育に関する事務</li> <li>「夢への挑戦」講演会に関する事務</li> <li>学校運営協議会（コミュニティ・スクール）に関する事務</li> </ul>	<ul style="list-style-type: none"> <li>教育研修センター所長補佐</li> <li>「夢への挑戦」講演会事業</li> <li>講師等研修講座</li> <li>今、求められる資質・能力を高めるための研修会（主）</li> <li>学習指導研究会</li> </ul>
指導主事 長利 咲子	国語 道徳科 家庭	道徳教育の充実 体育・保健教育の充実 研修の充実 幼保小中連携の推進	<ul style="list-style-type: none"> <li>健康教育及び学校保健に関する事務</li> <li>学校保健統計に関する事務</li> <li>学校保健会に関する事務</li> <li>校内研修に関する事務</li> <li>初任者研修、中堅教諭等資質向上研修に関する事務（養護教諭・栄養教諭・学校栄養職員も含む）</li> <li>「未来を応援、夢わくわくスクール！」キャリア教育事業に関する事務</li> <li>図書館に関する事務</li> </ul>	<ul style="list-style-type: none"> <li>今、求められる資質・能力を高めるための研修会（副）</li> </ul>
指導主事 工藤 正也	算数 数学 技術 ICT（主）	生徒指導の充実 特別活動の充実 情報化に対応する教育の推進	<ul style="list-style-type: none"> <li>教育課程届出書及び実施報告書に関する事務（中学校）</li> <li>生徒指導及び安全指導に関する事務</li> <li>生徒指導関係機関との連絡調整</li> <li>児童生徒の事故報告に関する事務</li> <li>いじめ防止対策推進事業に関する事務</li> <li>十和田市教育奨励賞に関する事務</li> <li>高校入試に関する事務</li> <li>ICT支援員に関する事務</li> <li>情報教育に関する事務</li> <li>ホームページの管理・運営</li> </ul>	<ul style="list-style-type: none"> <li>教育研修センター主担当</li> <li>ICT活用実践研修会①②</li> <li>とわだICT機器研修講座</li> <li>情報教育担当者等研修会</li> <li>教育実践発表会</li> <li>研究員事業</li> </ul>
指導主事 對馬 拓也	理科 生活 総合的な学習の時間	特別支援教育の充実 複式教育の充実	<ul style="list-style-type: none"> <li>教育支援委員会及び特別支援教育振興会に関する事務</li> <li>特別支援教育の教育相談に関する事務</li> <li>特別支援学級の教育課程届出書及び実施報告書に関する事務</li> <li>特別支援教育専門指導員に関する事務</li> <li>複式教育に関する事務</li> <li>新聞活用教育事業に関する事務</li> </ul>	<ul style="list-style-type: none"> <li>研究主任研修講座</li> <li>幼保小連携教育研究会①②</li> <li>校内研修（究）活性化研修会</li> </ul>
指導主事 力石 健	社会 図工 美術 ICT（副）	教育相談 環境教育の推進	<ul style="list-style-type: none"> <li>教育研修センター事業全般に関する事務</li> <li>標準学力検査に関する事務（CRT結果集約）</li> <li>環境教育に関する事務</li> <li>教育相談に関する事務</li> <li>社会科副読本の管理</li> </ul>	<ul style="list-style-type: none"> <li>発達障害児等支援研修会</li> </ul>
指導主事 内山 浩晃	外国語 外国語活動 音楽 体育 保健体育	国際化に対応する教育の推進 防災教育の充実 学校体育	<ul style="list-style-type: none"> <li>国際化に対応する教育及び国際交流に関する事務</li> <li>イングリッシュ・デイ、ALT・ESTに関する事務</li> <li>実用英語技能検定助成事業に関する事務</li> <li>学習状況調査結果集計に関する事務</li> <li>特認校に関する事務</li> <li>学校教育振興会に関する事務</li> <li>学校部活動に関すること・休日地域移行検討委員会に関する事務</li> </ul>	<ul style="list-style-type: none"> <li>ALT・EST担当者研修会</li> <li>外国語教育研修会</li> <li>学習指導研究会</li> </ul>

## 2 三沢市教育委員会学校教育課

職名・氏名	担当教科等	担当分野等	業 務 内 容	備 考
課 長 藤田 文明		授業の充実	<ul style="list-style-type: none"> <li>課事業の総括</li> <li>議会、教育委員会、校長会、教頭会対応</li> <li>中央研修</li> <li>コロナ対応総括（報告関係）</li> </ul>	<ul style="list-style-type: none"> <li>教育振興会事務局局長</li> <li>東部研事務局長</li> <li>特別支援教育振興会事務局局長</li> <li>豊かな心生徒指導事務局長</li> <li>学校保健会事務局次長</li> </ul>
課長補佐 松坂 進	社会 図工・美術	道徳教育の充実	<ul style="list-style-type: none"> <li>課内業務調整管理・課内会議運営</li> <li>議会対応</li> <li>学校訪問（計画、要請）関係</li> <li>指導主事研修関係（管内・市町村・県）</li> <li>行事調整関係</li> <li>危機管理対応関係（生徒指導、不登校、特別、福祉）</li> <li>学校教育指導の方針と重点編集</li> <li>教科書採択関係</li> <li>学校運営協議会関係</li> <li>人権、法律、金融、消費者教育関係</li> <li>小学校社会科副読本関係</li> </ul>	<ul style="list-style-type: none"> <li>教育振興会事務局</li> <li>東部研事務局</li> </ul>

職名・氏名	担当教科等	担当分野等	業 務 内 容	備 考
指導主事 藤田 宣行	国語 総合的な学習の時間 生活	総合的な学習の時間の 充実 キャリア教育の充実	<ul style="list-style-type: none"> <li>・初任者研修</li> <li>・教務主任研修会</li> <li>・全国、県学習状況調査、CRT、NRT関係</li> <li>・教育課程届出書説明会</li> <li>・指導要録関係（一般）</li> <li>・一般の教育課程届出関係（小学校）</li> <li>・読書教育、学校図書館</li> <li>・キャリア教育支援事業</li> </ul>	<ul style="list-style-type: none"> <li>・ゆめ実現推進事業事務局</li> </ul>
指導主事 月足 正亮	英語 音楽	国際化に対応する教育 の推進 環境教育の推進	<ul style="list-style-type: none"> <li>・英語教育推進委員会関係</li> <li>・英語研修会、英語検定</li> <li>・イングリッシュキャンプ関係</li> <li>・ALT派遣関係</li> <li>・ボランティア活動</li> <li>・高校入試関係</li> <li>・一般の教育課程届出関係(中学校)</li> </ul>	<ul style="list-style-type: none"> <li>・教育振興会音楽部会事務局</li> <li>・東部地区英語スピーチコンテスト事務局</li> </ul>
指導主事 片岡 哉	算数・数学 技術・家庭	生徒指導の充実	<ul style="list-style-type: none"> <li>・生徒指導関係</li> <li>・危機管理対応関係（生徒指導・ケース会議）</li> <li>・非行、いじめ、不登校、虐待報告関係</li> <li>・要保護児童対策</li> <li>・三沢市いじめ防止対策審議会関係</li> <li>・心の教室相談員関係</li> <li>・スクールカウンセラー活用事業</li> <li>・統計教育</li> <li>・部活動指導員関係、部活動地域移行関係</li> <li>・コロナ対応（中学校）</li> </ul>	<ul style="list-style-type: none"> <li>・豊かな心生徒指導推進協議会事務局</li> </ul>
指導主事 近松 慎司	特別支援教育 特別活動	特別支援教育の充実 特別活動の充実 幼稚園教育	<ul style="list-style-type: none"> <li>・特別支援教育、教育支援委員会関係</li> <li>・特別の教育課程届出関係</li> <li>・小・中通級指導教室関係</li> <li>・指導要録関係（特別）</li> <li>・教育相談センター、適応指導教室関係</li> <li>・SSW関係</li> <li>・危機管理対応関係（特支、福祉）</li> <li>・要保護児童対策（特別支援、福祉）</li> <li>・医療的ケア関係</li> <li>・幼児教育関係</li> <li>・新聞を活用した授業</li> </ul>	<ul style="list-style-type: none"> <li>・教育振興会美術部会事務局</li> <li>・特別支援教育振興会関係</li> </ul>
指導主事 秋田久美子	英語活動 体育・保健体育 道徳科（小学校）	体育・保健教育の充実 へき地・複式教育	<ul style="list-style-type: none"> <li>・日米交流、AET、ALT派遣関係</li> <li>・イングリッシュデイ関係</li> <li>・国際理解教育関係（小学校）</li> <li>・市健康教育研究発表事業関係</li> <li>・眼育、食育、健康課題克服関係</li> <li>・小学校日本語教育</li> <li>・へき地、複式教育関係</li> <li>・コロナ対応（小学校）</li> <li>・衛生管理マニュアル関係</li> </ul>	<ul style="list-style-type: none"> <li>・教育振興会体育部会事務局</li> <li>・三沢市学校保健会関係</li> </ul>
指導主事 松坂 知広	理科 道徳科（中学校）	研修の充実 情報化に対応する教育 の推進	<ul style="list-style-type: none"> <li>・中堅教諭等資質向上研修関係</li> <li>・安全、防災教育関係</li> <li>・情報教育（ICT、視聴覚、プログラミング含む）</li> <li>・校務支援システム、ICT整備</li> <li>・タブレット型端末活用研修関係</li> <li>・研修主任研修会</li> <li>・研究員研修講座</li> <li>・校内研究サポート事業</li> <li>・わくわくサマーゼミナール関係</li> </ul>	<ul style="list-style-type: none"> <li>・教育振興会理科部会事務局</li> </ul>

### 3 野辺地町教育委員会学校教育課指導室

職名・氏名	担当教科等	担当分野等	業 務 内 容	備 考
室 長 向中野純子	全教科 (外国語・外国語活動)	全領域	<ul style="list-style-type: none"> <li>・学校経営及び教育課程</li> <li>・学校教育施策に関すること</li> <li>・学校評議員・学校運営協議会に関すること</li> <li>・学校訪問に関すること</li> <li>・教科、領域に関する指導、助言</li> <li>・教員研修に関すること</li> <li>・生徒指導に関すること</li> <li>・学習指導に関すること</li> <li>・外国語教育推進関係</li> </ul>	<ul style="list-style-type: none"> <li>・北部上北関連研修会</li> <li>・町教育振興会</li> <li>・教科教材関連研修会</li> <li>・教育支援委員会</li> </ul>

### 4 おいらせ町教育委員会学務課指導室

職名・氏名	担当教科等	担当分野等	業 務 内 容	備 考
室 長 中村 光博	体育・保健体育 算数・数学 社会 英語 外国語活動 技術・家庭 特別活動	学校経営全般 生徒指導の充実 体育、健康・安全教育 の充実 特別活動の充実 キャリア教育の充実 国際化に対応する教育 研究会・研修会	<ul style="list-style-type: none"> <li>・指導総括</li> <li>・学校訪問</li> <li>・生徒指導訪問</li> <li>・研修全般</li> <li>・教育課程（一般）</li> <li>・危機管理</li> <li>・生徒指導</li> <li>・行事調整関係</li> <li>・英語教育推進関係</li> <li>・中堅教諭等資質向上研修</li> </ul>	<ul style="list-style-type: none"> <li>・東部教科研委託校関係</li> <li>・教務主任等研修会</li> <li>・研修主任研修会</li> <li>・学級経営研修会</li> <li>・町生徒指導主任・主事研修会</li> <li>・おいらせ町いじめ防止対策審議会</li> </ul>
指導主事 梅田 琢磨	国語 生活 理科 音楽 図工・美術 家庭 道徳	授業の充実 道徳教育の充実 総合的な学習の時間 特別支援教育の充実 環境教育の充実 情報化教育 校内研修	<ul style="list-style-type: none"> <li>・教育課程（特別支援）</li> <li>・学力向上に関する事項</li> <li>・特別支援教育</li> <li>・各種学習状況調査</li> <li>・初任者研修</li> <li>・ICT・プログラミング</li> <li>・幼・保・小・中の連携</li> <li>・進路関係</li> </ul>	<ul style="list-style-type: none"> <li>・教育支援委員会</li> <li>・ICT推進委員会</li> </ul>

## 5 六戸町教育委員会教育課学校教育指導室

職名・氏名	担当教科等	担当分野等	業 務 内 容	備 考
室 長 上原子孝始	理科 社会 生活 音楽 総合的な学習の時間 特別支援教育	授業の充実 総合的な学習の時間の 充実 特別支援教育の充実 研修の充実	・学校経営 ・学校訪問に関わる事務 ・教育支援委員会に関わる事務 ・コミュニティ・スクールに関わる事務 ・教育課程（特別支援） ・学習状況調査分析 ・初任者研修に関わる事務	・教育支援委員会 ・研修主任研修会 ・教務主任研修会 ・学力向上推進委員会
指導主事 浪岡 貞治	算数・数学 道徳 体育・保健体育 技術・家庭	道徳教育の充実 体育・健康教育の充実 情報化に対応する教育 の推進	・義務教育学校開校に関わる事務 ・ICT教育の推進	・開校準備係 ・町教育振興会
指導主事 横山 祥人	外国語活動・英語 国語 図工・美術 特別活動	特別活動の充実 生徒指導の充実 キャリア教育の充実 環境教育の充実 国際化対応教育の推進	・生徒指導及び安全指導に関わる事務 ・海外交流事業 ・外国語指導助手に関わる事務 ・教育課程（一般） ・学校評価 ・外国語教育の推進 ・中堅教諭等資質向上研修に関わる事務	・生徒指導主任研修会 ・学級経営研修会 ・中学生大学見学会 ・進路講演会 ・いじめ問題対策審議会

## 6 六ヶ所村教育委員会学務課指導グループ

職名・氏名	担当教科等	担当分野等	業 務 内 容	備 考
指導グループ マネージャー 木村 智	国語 生活 社会 技術・家庭 音楽 道徳 総合的な学習の時間	授業の充実 道徳教育の充実 総合的な学習の時間の 充実 研修の充実 情報化対応教育の推進 特別支援教育の充実	・学校経営 ・教育政策全般の策定・調整 ・学力向上施策推進・調整 ・学校訪問、読書教育 ・ICT関連 ・学校評価 ・教育支援委員会	・特別支援教育関連 ・学力向上実践モデル校事業 ・北部上北教育委員会連絡 協議会関連研修会 ・学校教育支援員等研修会 ・第49回全日本教育工学研 究協議会全国大会青森大 会業務
指導主事 野月 明良	算数・数学 理科 外国語活動・英語 体育・保健体育 図工・美術 特別活動	生徒指導の充実 特別活動の充実 体育・健康教育の充実 環境・エネルギー教育 の推進 国際化に対応する教育 の推進 キャリア教育の推進	・教職員の研修 ・生徒指導 ・危機管理 ・教育相談 ・ALTの派遣 ・教育課程の届出・報告 ・各種学力測定、管理 ・各種アンケート調査及び研究に関すること	・生徒指導推進協議会 ・村費教員等研修会 ・郷土理解研修会 ・英語科指導研修会 ・東北大学関連事業 ・六ヶ所村いじめ問題対策 委員会 ・村情報化推進会議 ・ICT定例会

## 7 中部上北広域事業組合教育委員会教育指導室

職名・氏名	担当教科等	担当分野等	業 務 内 容	備 考
教育指導室長 坂本 和康	理科 生活 総合的な学習の時間	学校経営の充実 総合的な学習の時間の 充実	・中部上北議会 ・七戸町校長会 ・東北町校長会 ・施設長会議 ・七戸町・東北町「社会科副読本」アドバイザー	・教育研修センター所長 ・庶務課長 ・中部上北議会 ・中部上北2町校長会 ・施設長会議 ・「助け合う中部上北」編集
主任指導主事 千曳 健二	社会 技術・家庭	キャリア教育の充実 情報化に対応する教育 の推進 へき地教育の充実	・学校教育指導の方針と重点 ・学校訪問 ・行事調整 ・教育課程（小学校一般） ・指導要録 ・事業評価 ・部活動地域移行協力 ・資料収集及び保管 ・庶務全般補佐	・庶務課長補佐 ・新任教育支援員等研修会 ・中部上北小・中学校校長会議 ・教務主任等連絡会議 ・「中部上北の教育」編集
指導主事 井関 結香	国語 音楽 道徳（中）	授業の充実 研修の充実 国際化に対応する教育 の推進	・研究委託事業 ・教育研修センター運営 ・教育支援委員会（副） ・教育課程（中学校一般）	・教育研修センター所長補佐 ・教育研修センター運営委員会 ・「校内研修（究）計画書」編集 ・「教育指導室だより」編集 ・「研究紀要」編集 （・小学校音楽交歓発表会（主））
指導主事 佐々木孝典	外国語活動 外国語・英語 図画工作・美術 特別活動	生徒指導の充実 特別活動の充実 特別支援教育の充実	・生徒指導（主） ・ALT関連事務（派遣、研修） ・教育課程（中学校特別支援） ・教育支援委員会（副）	・生徒指導推進会議 ・ALT研修会 ・CRT、学習状況調査 ・中学校英語スピーチコンテスト（主）
指導主事 角田 将三	算数・数学 保健・体育 道徳（小）	道徳教育の充実 体育・健康教育の充実 環境教育の充実	・教育支援委員会（主） ・教育課程（小学校特別支援）	・「中部教委便り」編集 ・中学校英語スピーチコンテスト（副） （・小学校音楽交歓発表会（副））

# 令和5年度 上北管内小・中学校 の所在地



令和5年度  
上北の教育

青森県教育庁 上北教育事務所