

## 法人の概要（公立大学法人青森県立保健大学）

## 1 組織・人員

## (1) 組織

別紙組織図のとおり

## (2) 役員

| 役職名  | 定員  | 氏名     | 任期                     | 職業等                  |
|------|-----|--------|------------------------|----------------------|
| 理事長  | 1   | 上泉 和子  | 平成26年4月1日 ～ 平成30年3月31日 | 青森県立保健大学学長           |
| 副理事長 | 1   | 鈴木 孝夫  | 平成26年4月1日 ～ 平成28年3月31日 | 青森県立保健大学副学長          |
| 理事   | 4以内 | 馬場 忠彦  | 平成26年4月1日 ～ 平成28年3月31日 | 青森県立保健大学事務局長         |
|      |     | 藤田 修三  | 平成26年4月1日 ～ 平成28年3月31日 | 青森県立保健大学健康科学部長       |
|      |     | 出雲 祐二  | 平成26年4月1日 ～ 平成28年3月31日 | 青森県立保健大学地域連携・国際センター長 |
|      |     | 武田 隆一  | 平成26年4月1日 ～ 平成28年3月31日 | 青森ヤクルト販売株式会社代表取締役社長  |
| 監事   | 2   | 吉田 柳一郎 | 平成26年4月1日 ～ 平成28年3月31日 | 公認会計士                |
|      |     | 赤津 重光  | 平成26年4月1日 ～ 平成28年3月31日 | 弁護士                  |

## (3) 教員数

| 区分    | H26 | H27 |    |
|-------|-----|-----|----|
| 正職員   | 教授  | 27  | 25 |
|       | 准教授 | 17  | 19 |
|       | 講師  | 24  | 19 |
|       | 助教  | 14  | 16 |
|       | 助手  | 11  | 9  |
|       | 計   | 93  | 88 |
| 非常勤講師 | 119 | 125 |    |
| 合計    | 212 | 213 |    |

## (4) 職員数

| 区分       | H26  | H27 |    |
|----------|------|-----|----|
| 事務局長     | 1    | 1   |    |
| 正職員      | プロパー | 21  | 21 |
|          | 県派遣  | 4   | 4  |
|          | 計    | 25  | 25 |
| 臨時・非常勤職員 | 28   | 30  |    |
| 合計       | 54   | 56  |    |

## 2 審議機関

| 機関の名称   | 区分   | 氏名    | 任期                     | 職業等                     |
|---------|------|-------|------------------------|-------------------------|
| 経営審議会   | 学内委員 | 上泉 和子 | 平成26年4月1日 ~ 平成30年3月31日 | 理事長                     |
|         | 学内委員 | 鈴木 孝夫 | 平成26年4月1日 ~ 平成28年3月31日 | 副理事長（評価・改善担当）           |
|         | 学内委員 | 馬場 忠彦 | 平成26年4月1日 ~ 平成28年3月31日 | 理事（総務・財務担当）             |
|         | 学内委員 | 藤田 修三 | 平成26年4月1日 ~ 平成28年3月31日 | 理事（教務・学生担当）             |
|         | 学内委員 | 出雲 祐二 | 平成26年4月1日 ~ 平成28年3月31日 | 理事（社会貢献担当）              |
|         | 学内委員 | 武田 隆一 | 平成26年4月1日 ~ 平成28年3月31日 | 理事（青森ヤクルト販売株式会社代表取締役社長） |
|         | 学外委員 | 井部 俊子 | 平成26年4月1日 ~ 平成28年3月31日 | 聖路加国際大学学長               |
|         | 学外委員 | 成田 晋  | 平成26年4月1日 ~ 平成28年3月31日 | 株式会社青森銀行取締役頭取（代表取締役）    |
|         | 学外委員 | 諸星 裕  | 平成26年4月1日 ~ 平成28年3月31日 | 桜美林大学大学院教授              |
| 教育研究審議会 | 委員   | 上泉 和子 | 平成26年4月1日 ~ 平成30年3月31日 | 学長                      |
|         | 委員   | 鈴木 孝夫 | 平成26年4月1日 ~ 平成28年3月31日 | 副理事長（評価・改善担当）           |
|         | 委員   | 馬場 忠彦 | 平成26年4月1日 ~ 平成28年3月31日 | 理事（総務・財務担当）             |
|         | 委員   | 藤田 修三 | 平成26年4月1日 ~ 平成28年3月31日 | 青森県立保健大学健康科学部長          |
|         | 委員   | 出雲 祐二 | 平成26年4月1日 ~ 平成28年3月31日 | 青森県立保健大学地域連携・国際センター長    |
|         | 委員   | 吉池 信男 | 平成26年4月1日 ~ 平成28年3月31日 | 青森県立保健大学健康科学研究科長        |
|         | 委員   | 角濱 春美 | 平成26年4月1日 ~ 平成28年3月31日 | 青森県立保健大学学生部長            |
|         | 委員   | 尾崎 勇  | 平成26年4月1日 ~ 平成28年3月31日 | 青森県立保健大学研究推進・知的財産センター長  |

## 3 学生

(1) 学士課程 上段：学生数(人) 下段：定員充足率(%)

| 区分    |        | 収容定員 | H26            | H27            |
|-------|--------|------|----------------|----------------|
| 健康科学部 | 看護学科   | 420  | 454<br>(108.1) | 448<br>(106.7) |
|       | 理学療法学科 | 124  | 138<br>(111.3) | 136<br>(109.7) |
|       | 社会福祉学科 | 212  | 209<br>(98.6)  | 209<br>(98.6)  |
|       | 栄養学科   | 129  | 132<br>(102.3) | 135<br>(104.7) |
| 計     |        | 885  | 933<br>(105.4) | 928<br>(104.9) |

(2) 大学院課程 上段：学生数(人) 下段：定員充足率(%)

| 区分  |      | 収容定員(※1) | H26           | H27           |
|-----|------|----------|---------------|---------------|
| 大学院 | 前期課程 |          | 26<br>(65.0)  | 25<br>(83.3)  |
|     | 後期課程 |          | 20<br>(166.7) | 19<br>(158.3) |
| 計   |      |          | 46<br>(88.5)  | 44<br>(104.8) |

※1 大学院収容定員について

平成26年度 博士前期課程40、博士後期課程12、計52

平成27年度 博士前期課程30、博士後期課程12、計42

平成27年度 公立大学法人青森県立保健大学 運営組織図

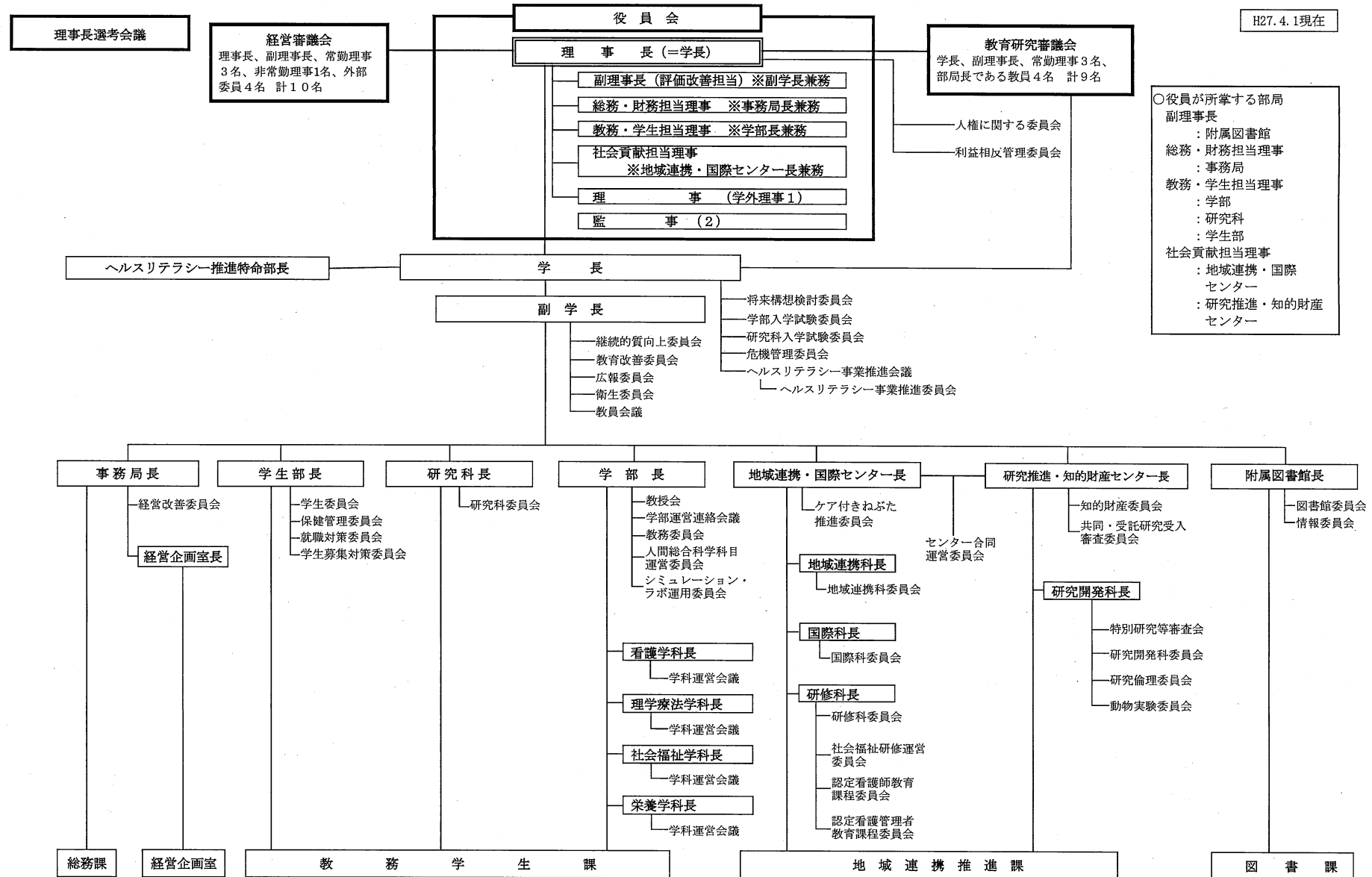

4 第1～13期生の国家試験受験結果について

H27年5月現在

| 卒業期<br>(年<br>度) | 学科名<br>試験種別  | 看護学          |               |               |               | 理学療法士         | 社会福祉士         | 社会福祉学科 |               | 栄養学科<br>管理栄養士 |
|-----------------|--------------|--------------|---------------|---------------|---------------|---------------|---------------|--------|---------------|---------------|
|                 |              | 看護師          | 保健師           | 助産師           | 理学療法士         |               |               | 社会福祉士  | 精神保健福祉士       |               |
| 1期生<br>⑭        | 受験者          | 98           | 95            | 10            | 20            |               | 36            |        |               |               |
|                 | 合格者          | 96           | 81            | 8             | 20            |               | 21            |        |               |               |
|                 | <b>本学合格率</b> | <b>98.0%</b> | <b>85.3%</b>  | <b>80.0%</b>  | <b>100.0%</b> | <b>100.0%</b> | <b>58.3%</b>  |        |               |               |
|                 | 全国平均         | 92.6%        | 91.5%         | 89.2%         | 98.5%         |               | 31.4%         |        |               |               |
| 2期生<br>⑮        | 受験者          | 102          | 104           | 10            | 18            |               | 37            |        |               |               |
|                 | 合格者          | 99           | 91            | 9             | 18            |               | 25            |        |               |               |
|                 | <b>本学合格率</b> | <b>97.1%</b> | <b>87.5%</b>  | <b>90.0%</b>  | <b>100.0%</b> | <b>100.0%</b> | <b>67.6%</b>  |        |               |               |
|                 | 全国平均         | 91.2%        | 92.3%         | 96.2%         | 97.9%         |               | 28.5%         |        |               |               |
| 3期生<br>⑯        | 受験者          | 95           | 104           | 10            | 23            |               | 39            |        |               |               |
|                 | 合格者          | 91           | 88            | 10            | 22            |               | 28            |        |               |               |
|                 | <b>本学合格率</b> | <b>95.8%</b> | <b>84.6%</b>  | <b>100.0%</b> | <b>95.7%</b>  | <b>95.7%</b>  | <b>71.8%</b>  |        |               |               |
|                 | 全国平均         | 91.4%        | 81.5%         | 99.7%         | 94.9%         |               | 29.8%         |        |               |               |
| 4期生<br>⑰        | 受験者          | 96           | 105           | 10            | 21            |               | 44            |        |               |               |
|                 | 合格者          | 87           | 76            | 9             | 20            |               | 30            |        |               |               |
|                 | <b>本学合格率</b> | <b>90.6%</b> | <b>72.4%</b>  | <b>90.0%</b>  | <b>95.2%</b>  | <b>95.2%</b>  | <b>68.2%</b>  |        |               |               |
|                 | 全国平均         | 88.3%        | 78.7%         | 98.1%         | 97.5%         |               | 28.0%         |        |               |               |
| 5期生<br>⑱        | 受験者          | 93           | 103           | 8             | 19            |               | 43            |        | 10            |               |
|                 | 合格者          | 91           | 103           | 8             | 18            |               | 24            |        | 9             |               |
|                 | <b>本学合格率</b> | <b>97.8%</b> | <b>100.0%</b> | <b>100.0%</b> | <b>94.7%</b>  | <b>94.7%</b>  | <b>55.8%</b>  |        | <b>90.0%</b>  |               |
|                 | 全国平均         | 90.6%        | 99.0%         | 94.3%         | 93.2%         |               | 27.4%         |        | 60.3%         |               |
| 6期生<br>⑲        | 受験者          | 99           | 109           | 8             | 21            |               | 41            |        | 6             |               |
|                 | 合格者          | 98           | 96            | 7             | 18            |               | 31            |        | 6             |               |
|                 | <b>本学合格率</b> | <b>99.0%</b> | <b>88.1%</b>  | <b>87.5%</b>  | <b>85.7%</b>  | <b>85.7%</b>  | <b>75.6%</b>  |        | <b>100.0%</b> |               |
|                 | 全国平均         | 90.3%        | 91.1%         | 98.1%         | 86.6%         |               | 30.6%         |        | 60.4%         |               |
| 7期生<br>⑳        | 受験者          | 104          | 113           | 8             | 18            |               | 41            |        | 9             |               |
|                 | 合格者          | 102          | 111           | 8             | 18            |               | 33            |        | 9             |               |
|                 | <b>本学合格率</b> | <b>98.1%</b> | <b>98.2%</b>  | <b>100.0%</b> | <b>100.0%</b> | <b>80.5%</b>  | <b>100.0%</b> |        | <b>100.0%</b> |               |
|                 | 全国平均         | 89.9%        | 97.7%         | 99.9%         | 90.9%         |               | 29.1%         |        | 61.7%         |               |
| 8期生<br>㉑        | 受験者          | 94           | 102           | 7             | 23            |               | 39            |        | 11            |               |
|                 | 合格者          | 93           | 92            | 6             | 23            |               | 29            |        | 11            |               |
|                 | <b>本学合格率</b> | <b>98.9%</b> | <b>90.2%</b>  | <b>85.7%</b>  | <b>100.0%</b> | <b>74.4%</b>  | <b>100.0%</b> |        | <b>100.0%</b> |               |
|                 | 全国平均         | 89.5%        | 86.6%         | 83.1%         | 92.6%         |               | 27.5%         |        | 63.3%         |               |
| 9期生<br>㉒        | 受験者          | 100          | 109           | 7             | 21            |               | 37            |        | 15            |               |
|                 | 合格者          | 99           | 98            | 7             | 18            |               | 29            |        | 14            |               |
|                 | <b>本学合格率</b> | <b>99.0%</b> | <b>89.9%</b>  | <b>100.0%</b> | <b>85.7%</b>  | <b>78.4%</b>  | <b>93.3%</b>  |        | <b>93.3%</b>  |               |
|                 | 全国平均         | 91.8%        | 86.3%         | 97.2%         | 74.3%         |               | 28.1%         |        | 58.3%         |               |
| 10期生<br>㉓       | 受験者          | 102          | 108           | 5             | 29            |               | 50            |        | 17            |               |
|                 | 合格者          | 100          | 100           | 5             | 29            |               | 44            |        | 17            |               |
|                 | <b>本学合格率</b> | <b>98.0%</b> | <b>92.6%</b>  | <b>100.0%</b> | <b>100.0%</b> | <b>88.0%</b>  | <b>100.0%</b> |        | <b>100.0%</b> | <b>93.9%</b>  |
|                 | 全国平均         | 95.1%        | 89.2%         | 96.0%         | 82.4%         |               | 26.3%         |        | 62.6%         |               |
| 11期生<br>㉔       | 受験者          | 101          | 106           | 4             | 31            |               | 50            |        | 7             |               |
|                 | 合格者          | 100          | 105           | 4             | 29            |               | 31            |        | 6             |               |
|                 | <b>本学合格率</b> | <b>99.0%</b> | <b>99.1%</b>  | <b>100.0%</b> | <b>93.5%</b>  | <b>62.0%</b>  | <b>85.7%</b>  |        | <b>97.0%</b>  |               |
|                 | 全国平均         | 94.1%        | 97.5%         | 98.9%         | 88.7%         |               | 18.8%         |        | 56.9%         |               |
| 12期生<br>㉕       | 受験者          | 106          | 114           | 5             | 31            |               | 47            |        | 14            |               |
|                 | 合格者          | 105          | 110           | 5             | 31            |               | 36            |        | 14            |               |
|                 | <b>本学合格率</b> | <b>99.1%</b> | <b>96.5%</b>  | <b>100.0%</b> | <b>100.0%</b> | <b>76.6%</b>  | <b>100.0%</b> |        | <b>97.0%</b>  |               |
|                 | 全国平均         | 95.2%        | 88.8%         | 97.6%         | 90.2%         |               | 27.5%         |        | 58.3%         |               |
| 13期生<br>㉖       | 受験者          | 106          | 117           | 3             | 33            |               | 49            |        | 14            |               |
|                 | 合格者          | 104          | 117           | 3             | 33            |               | 34            |        | 14            |               |
|                 | <b>本学合格率</b> | <b>98.1%</b> | <b>100.0%</b> | <b>100.0%</b> | <b>100.0%</b> | <b>69.4%</b>  | <b>100.0%</b> |        | <b>96.9%</b>  |               |
|                 | 全国平均         | 95.5%        | 99.6%         | 99.9%         | 89.1%         |               | 27.0%         |        | 61.3%         |               |

5 第1～13期生の就職率及び県内就職率

各年度5/1現在

| 学 科    | 項 目   | 14年度   | 15年度   | 16年度   | 17年度   | 18年度   | 19年度   | 20年度   | 21年度   | 22年度  | 23年度   | 24年度   | 25年度   | 26年度   | 1～13期生 |
|--------|-------|--------|--------|--------|--------|--------|--------|--------|--------|-------|--------|--------|--------|--------|--------|
|        |       | 1期生    | 2期生    | 3期生    | 4期生    | 5期生    | 6期生    | 7期生    | 8期生    | 9期生   | 10期生   | 11期生   | 12期生   | 13期生   | 平均値    |
| 全 学    | 就職率   | 98.6%  | 96.7%  | 98.7%  | 96.9%  | 97.5%  | 96.9%  | 98.2%  | 98.8%  | 93.9% | 97.7%  | 99.1%  | 98.2%  | 98.7%  | 97.7%  |
|        | 県内就職率 | 51.0%  | 48.3%  | 36.4%  | 45.2%  | 40.8%  | 46.2%  | 52.4%  | 42.4%  | 43.8% | 44.7%  | 46.5%  | 36.6%  | 33.5%  | 43.7%  |
| 看護学科   | 就職率   | 100.0% | 98.0%  | 98.0%  | 96.0%  | 99.0%  | 100.0% | 98.2%  | 99.0%  | 98.1% | 97.3%  | 99.0%  | 98.2%  | 99.1%  | 98.5%  |
|        | 県内就職率 | 40.9%  | 47.4%  | 29.6%  | 35.4%  | 33.3%  | 32.4%  | 49.1%  | 39.4%  | 41.9% | 44.9%  | 49.0%  | 30.3%  | 27.4%  | 38.5%  |
| 理学療法学科 | 就職率   | 100.0% | 100.0% | 100.0% | 100.0% | 100.0% | 84.2%  | 100.0% | 100.0% | 85.7% | 100.0% | 100.0% | 100.0% | 100.0% | 97.7%  |
|        | 県内就職率 | 50.0%  | 33.3%  | 40.0%  | 45.0%  | 57.9%  | 56.3%  | 33.3%  | 33.3%  | 33.3% | 46.4%  | 48.4%  | 25.0%  | 30.3%  | 41.0%  |
| 社会福祉学科 | 就職率   | 94.1%  | 91.7%  | 100.0% | 97.5%  | 92.9%  | 94.9%  | 97.6%  | 97.4%  | 85.7% | 96.1%  | 98.1%  | 100.0% | 98.0%  | 95.7%  |
|        | 県内就職率 | 81.3%  | 57.6%  | 54.5%  | 69.2%  | 51.3%  | 81.1%  | 68.3%  | 55.3%  | 56.7% | 53.1%  | 43.1%  | 54.2%  | 48.0%  | 59.5%  |
| 栄養学科   | 就職率   |        |        |        |        |        |        |        |        |       | 100.0% | 100.0% | 93.9%  | 96.9%  | 97.7%  |
|        | 県内就職率 |        |        |        |        |        |        |        |        |       | 30.3%  | 41.9%  | 41.9%  | 35.5%  | 37.4%  |

| 学 科    | 項 目    | 14年度 | 15年度 | 16年度 | 17年度 | 18年度 | 19年度 | 20年度 | 21年度 | 22年度 | 23年度 | 24年度 | 25年度 | 26年度 | 1～13期生 |
|--------|--------|------|------|------|------|------|------|------|------|------|------|------|------|------|--------|
|        |        | 1期生  | 2期生  | 3期生  | 4期生  | 5期生  | 6期生  | 7期生  | 8期生  | 9期生  | 10期生 | 11期生 | 12期生 | 13期生 | 合計     |
| 全 学    | 就職者数   | 143  | 145  | 151  | 155  | 157  | 158  | 166  | 158  | 153  | 217  | 217  | 216  | 227  | 2,263  |
|        | 県内就職者数 | 73   | 70   | 55   | 70   | 64   | 73   | 87   | 67   | 67   | 97   | 101  | 79   | 76   | 979    |
|        | 卒業生数   | 154  | 160  | 165  | 171  | 166  | 171  | 176  | 166  | 168  | 227  | 223  | 228  | 235  | 2,410  |
|        | 就職希望者数 | 145  | 150  | 153  | 160  | 161  | 163  | 169  | 160  | 163  | 222  | 219  | 220  | 230  | 2,315  |
| 看護学科   | 就職者数   | 93   | 97   | 98   | 96   | 99   | 105  | 110  | 99   | 105  | 107  | 104  | 109  | 113  | 1,335  |
|        | 県内就職者数 | 38   | 46   | 29   | 34   | 33   | 34   | 54   | 39   | 44   | 48   | 51   | 33   | 31   | 514    |
|        | 卒業生数   | 98   | 104  | 104  | 106  | 103  | 109  | 115  | 102  | 109  | 111  | 106  | 114  | 117  | 1,398  |
|        | 就職希望者数 | 93   | 99   | 100  | 100  | 100  | 105  | 112  | 100  | 107  | 110  | 105  | 111  | 114  | 1,356  |
| 理学療法学科 | 就職者数   | 18   | 15   | 20   | 20   | 19   | 16   | 15   | 21   | 18   | 28   | 31   | 28   | 33   | 282    |
|        | 県内就職者数 | 9    | 5    | 8    | 9    | 11   | 9    | 5    | 7    | 6    | 13   | 15   | 7    | 10   | 114    |
|        | 卒業生数   | 20   | 18   | 23   | 21   | 19   | 21   | 18   | 24   | 21   | 29   | 31   | 29   | 33   | 307    |
|        | 就職希望者数 | 18   | 15   | 20   | 20   | 19   | 19   | 15   | 21   | 21   | 28   | 31   | 28   | 33   | 288    |
| 社会福祉学科 | 就職者数   | 32   | 33   | 33   | 39   | 39   | 37   | 41   | 38   | 30   | 49   | 51   | 48   | 50   | 520    |
|        | 県内就職者数 | 26   | 19   | 18   | 27   | 20   | 30   | 28   | 21   | 17   | 26   | 22   | 26   | 24   | 304    |
|        | 卒業生数   | 36   | 38   | 38   | 44   | 44   | 41   | 43   | 40   | 38   | 54   | 53   | 51   | 53   | 573    |
|        | 就職希望者数 | 34   | 36   | 33   | 40   | 42   | 39   | 42   | 39   | 35   | 51   | 52   | 48   | 51   | 542    |
| 栄養学科   | 就職者数   |      |      |      |      |      |      |      |      |      | 33   | 31   | 31   | 31   | 126    |
|        | 県内就職者数 |      |      |      |      |      |      |      |      |      | 10   | 13   | 13   | 11   | 47     |
|        | 卒業生数   |      |      |      |      |      |      |      |      |      | 33   | 33   | 34   | 32   | 132    |
|        | 就職希望者数 |      |      |      |      |      |      |      |      |      | 33   | 31   | 33   | 32   | 129    |

博士前期課程修了者数(年度別)

|     |    |
|-----|----|
| H16 | 22 |
| H17 | 22 |
| H18 | 20 |
| H19 | 19 |
| H20 | 13 |
| H21 | 13 |
| H22 | 18 |
| H23 | 5  |
| H24 | 8  |
| H25 | 9  |
| H26 | 9  |

博士後期課程修了者数(年度別)

|     |   |
|-----|---|
| H19 | 4 |
| H20 | 2 |
| H21 | 7 |
| H22 | 5 |
| H23 | 1 |
| H24 | 2 |
| H25 | 5 |
| H26 | 5 |