



1. 2023年1月の発生動向(1月1日~1月31日)

1-1. 性感染症：県内の報告数は、次のとおりでした。

- ・性器クラミジア感染症 29人(12月は23人)
- ・性器ヘルペス感染症 13人(12月は11人)
- ・性器ヘルペス感染症については、県全体の定点当たり報告数が過去5年間の同時期と比較してかなり多い状態です。
- ・尖圭コンジローマ 9人(12月は1人)
- ・尖圭コンジローマについては、県全体の定点当たり報告数が過去5年間の同時期と比較してかなり多い状態です。
- ・淋菌感染症 8人(12月は1人)
- ・淋菌感染症については、県全体の定点当たり報告数が過去5年間の同時期と比較してやや多い状態です。

1-2. 薬剤耐性菌感染症：県内の報告数は、次のとおりでした。

- ・ペニシリン耐性肺炎球菌感染症 1人(12月は0人)
- ・メチシリン耐性黄色ブドウ球菌感染症 10人(12月は10人)
- ・薬剤耐性緑膿菌感染症 2人(12月は0人)

1-3. 全数把握対象疾患：各保健所管内の報告数は、次のとおりでした。

- ・結核 5人：青森市4人、弘前1人
- ・カルバペネム耐性腸内細菌科細菌感染症 3人：青森市1人、弘前1人、八戸市1人
- ・侵襲性インフルエンザ菌感染症 1人：上十三1人
- ・侵襲性肺炎球菌感染症 1人：青森市1人
- ・梅毒 1人：弘前1人
- ・バンコマイシン耐性腸球菌感染症 1人：上十三1人

2. 性感染症発生状況

2-1. 年齢区分別報告数

(人)

| 年齢    | 性器クラミジア |    | 性器ヘルペス |   | 尖圭コンジローマ |   | 淋菌感染症 |   | 青森県計 |    |
|-------|---------|----|--------|---|----------|---|-------|---|------|----|
|       | 男       | 女  | 男      | 女 | 男        | 女 | 男     | 女 | 男    | 女  |
| 0     |         |    |        |   |          |   |       |   |      |    |
| 1~4   |         |    |        |   |          |   |       |   |      |    |
| 5~9   |         |    |        |   |          |   |       |   |      |    |
| 10~14 |         |    |        |   |          |   |       |   |      |    |
| 15~19 |         | 1  |        |   |          | 1 |       |   |      | 2  |
| 20~24 | 4       | 7  |        | 1 | 2        | 1 | 1     |   | 7    | 9  |
| 25~29 | 1       | 6  | 1      | 2 | 2        |   | 1     | 2 | 5    | 10 |
| 30~34 | 2       | 1  | 1      |   |          |   |       | 1 | 3    | 2  |
| 35~39 | 2       | 1  |        | 1 | 1        |   | 2     |   | 5    | 2  |
| 40~44 |         | 1  | 1      |   | 1        |   | 1     |   | 3    | 1  |
| 45~49 | 1       |    | 1      | 1 | 1        |   |       |   | 3    | 1  |
| 50~54 |         |    |        | 2 |          |   |       |   |      | 2  |
| 55~59 | 1       |    | 1      |   |          |   |       |   | 2    |    |
| 60~64 | 1       |    |        |   |          |   |       |   | 1    |    |
| 65~69 |         |    |        |   |          |   |       |   |      |    |
| 70~   |         |    |        | 1 |          |   |       |   |      | 1  |
| 合計    | 12      | 17 | 5      | 8 | 7        | 2 | 5     | 3 | 29   | 30 |

2-2.保健所管内別報告数

(人/定点)

|          | 性器クラミジア |      | 性器ヘルペス |      | 尖圭コンジローマ |      | 淋菌感染症 |      | 合計    |      | 総合計   |
|----------|---------|------|--------|------|----------|------|-------|------|-------|------|-------|
|          | 男       | 女    | 男      | 女    | 男        | 女    | 男     | 女    | 男     | 女    |       |
| 東地方+青森市  | 0.33    | 2.67 | 0.33   | -    | -        | -    | -     | -    | 0.67  | 2.67 | 3.33  |
| 弘前       | -       | -    | -      | 1.00 | -        | -    | -     | 0.33 | 0.00  | 1.33 | 1.33  |
| 三戸地方+八戸市 | 5.00    | 2.00 | 1.50   | 1.00 | 3.50     | 1.00 | 2.00  | -    | 12.00 | 4.00 | 16.00 |
| 五所川原     | -       | -    | 0.50   | -    | -        | -    | -     | -    | 0.50  | 0.00 | 0.50  |
| 上十三      | 0.50    | 2.50 | -      | 1.50 | -        | -    | 0.50  | 1.00 | 1.00  | 5.00 | 6.00  |
| むつ       | -       | -    | -      | -    | -        | -    | -     | -    | 0.00  | 0.00 | 0.00  |

2-3.青森県の定点あたり報告数推移

👉 —■—は 2023年青森県、 ■—■は 2022年青森県

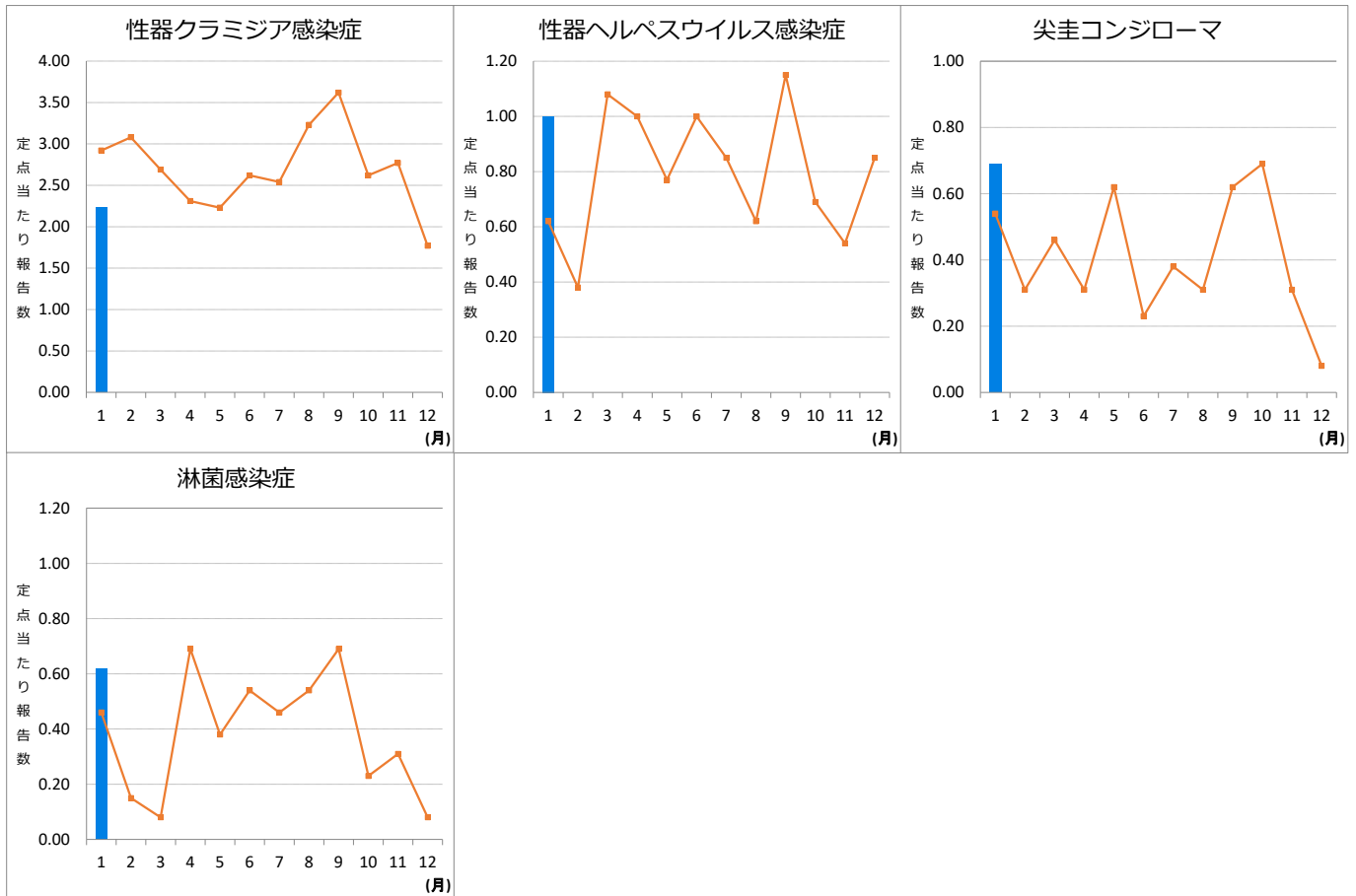



### 3-3. 保健所管内別報告数

(人)

|          | ペニシリン耐性肺炎球菌感染症 |   | メチシリン耐性黄色ブドウ球菌感染症 |   | 薬剤耐性緑膿菌感染症 |   |
|----------|----------------|---|-------------------|---|------------|---|
|          | 男              | 女 | 男                 | 女 | 男          | 女 |
| 東地方+青森市  |                |   |                   |   |            |   |
| 弘前       |                |   | 1                 | 2 |            |   |
| 三戸地方+八戸市 | 1              |   | 1                 |   | 2          |   |
| 五所川原     |                |   | 3                 | 2 |            |   |
| 上十三      |                |   |                   | 1 |            |   |
| むつ       |                |   |                   |   |            |   |

### 3-4. 青森県の定点当たり報告数推移

👉 —■— は 2023年青森県、 ■—■ は 2022年青森県

