

青 保 号 外
令和5年11月30日

報道機関 各位

青森県健康福祉部保健衛生課長

季節性インフルエンザの発生状況について

標記について、令和5年第47週（令和5年11月20日から令和5年11月26日まで）分の季節性インフルエンザの発生状況を別紙のとおり取りまとめましたので、お知らせします。

各報道機関の皆様には、県民に対する注意喚起や感染防止に関する周知への協力をお願いします。

令和5年第48週（令和5年11月27日から令和5年12月3日まで）分の発表は、令和5年12月7日(木)の予定です。

| 報道機関用提供資料 | |
|-----------|----------------------------|
| 担当課・担当者 | 保健衛生課 感染症対策グループ 大塚総括主幹 |
| 電話番号 | 内線 6279 直通 017-734-9141 |
| 報道監 | 健康福祉部 若松次長 内線 6202 |

季節性インフルエンザの発生状況について

1 青森県感染症発生動向調査における季節性インフルエンザの発生状況

- (1) 第47週の定点当たり報告数は20.65となり、前週から6.12増加しました。
- (2) 保健所管内別では、五所川原保健所管内(28.14)、東地方+青森市保健所管内(25.75)、三戸地方+八戸市保健所管内(24.23)の順となっています。
- (3) 東地方+青森市保健所管内(25.75)、弘前保健所管内(13.00)、三戸地方+八戸市保健所管内(24.23)、五所川原保健所管内(28.14)、上十三保健所管内(21.33)においては、前週に引き続き注意報レベル(基準値10)を上回っています。
- (4) 季節性インフルエンザによる入院患者の概況は、次ページのとおりです。

| 週 | 期間 | 保健所 | | | | | むつ | 県計 |
|----|-------------------|----------------|-----------------------|----------------|----------------|----------------|----------------------|-----------------|
| | | 東地方 青森市 | 弘前 | 三戸地方 八戸市 | 五所川原 | 上十三 | | |
| 47 | 11月20日～ 11月26日 | 注意報 | 注意報 | 注意報 | 注意報 | 注意報 | 9.50 (57) | 20.65 (1239) |
| | | 25.75 (309) | 13.00 (169) | 24.23 (315) | 28.14 (197) | 21.33 (192) | | |
| 46 | 11月13日～ 11月19日 | 注意報 | 注意報 | 注意報 | 注意報 | 注意報 | 9.17 (55) | 14.53 (872) |
| | | 13.67 (164) | 13.77 (179) | 15.85 (206) | 20.00 (140) | 14.22 (128) | | |
| 44 | 10月30日～ 11月5日 | 5.00 (60) | 注意報 10.54 (137) | 5.00 (65) | 6.57 (46) | 3.78 (34) | 警報 20.17 (121) | 7.72 (463) |
| | | | | | | | | |
| 43 | 10月23日～ 10月29日 | 6.83 (82) | 7.31 (95) | 5.00 (65) | 3.43 (24) | 2.56 (23) | 警報 34.67 (208) | 8.28 (497) |
| | | | | | | | | |
| 42 | 10月16日～ 10月22日 | 4.33 (52) | 3.31 (43) | 4.54 (59) | 1.57 (11) | 1.22 (11) | 警報 51.00 (306) | 8.03 (482) |
| | | | | | | | | |

※上段：定点当たり報告数、下段（）：患者報告数

詳細につきましては、以下のホームページをご覧ください。

・青森県の感染症発生状況

<https://www.pref.aomori.lg.jp/soshiki/kankyo/kankyosenta/infection-survey.html>

・インフルエンザに注意しましょう！

https://www.pref.aomori.lg.jp/soshiki/kenko/hoken/seasonal_flu.html

季節性インフルエンザによる入院患者の概況(第47週)

令和5年11月26日現在

(1)入院患者の届出数(人)

| 期間 | 第43週 10/23 ~10/29 | 第44週 10/30 ~11/5 | 第45週 11/6 ~11/12 | 第46週 11/13 ~11/19 | 第47週 11/20 ~11/26 | 9月 | 10月 | 11月 | 12月 | 1月 | 2月 | 3月 | 計 ※1 |
|----------|-------------------------|------------------------|------------------------|-------------------------|-------------------------|----|-----|-----|-----|----|----|----|---------|
| 入院患者数 ※1 | 5 | 5 | 3 | 11 | 5 | 0 | 6 | 24 | | | | | 30 |
| 年齢別内訳 | 1歳未満 | 0 | 0 | 0 | 0 | 1 | 0 | 0 | 1 | | | | 1 |
| | 1~4歳 | 1 | 0 | 1 | 1 | 1 | 0 | 1 | 3 | | | | 4 |
| | 5~9歳 | 2 | 0 | 0 | 3 | 1 | 0 | 2 | 4 | | | | 6 |
| | 10~14歳 | 0 | 1 | 1 | 1 | 0 | 0 | 1 | 3 | | | | 4 |
| | 15~19歳 | 0 | 0 | 0 | 0 | 0 | 0 | 0 | 0 | | | | 0 |
| | 20~29歳 | 0 | 0 | 0 | 1 | 0 | 0 | 0 | 1 | | | | 1 |
| | 30~39歳 | 0 | 0 | 0 | 0 | 0 | 0 | 0 | 0 | | | | 0 |
| | 40~49歳 | 0 | 1 | 0 | 0 | 0 | 0 | 0 | 1 | | | | 1 |
| | 50~59歳 | 0 | 0 | 0 | 1 | 0 | 0 | 0 | 1 | | | | 1 |
| | 60~69歳 | 1 | 0 | 0 | 1 | 0 | 0 | 1 | 1 | | | | 2 |
| | 70~79歳 | 0 | 3 | 0 | 1 | 2 | 0 | 0 | 6 | | | | 6 |
| 80歳以上 | 1 | 0 | 1 | 2 | 0 | 0 | 1 | 3 | | | | 4 | |

(2)入院時の状況(人)

| 期間 | 第43週 10/23 ~10/29 | 第44週 10/30 ~11/5 | 第45週 11/6 ~11/12 | 第46週 11/13 ~11/19 | 第47週 11/20 ~11/26 | 9月 | 10月 | 11月 | 12月 | 1月 | 2月 | 3月 | 計 ※2 |
|-----------------------------------|-------------------------|------------------------|------------------------|-------------------------|-------------------------|----|-----|-----|-----|----|----|----|---------|
| ICU入室 | 0 | 0 | 0 | 0 | 0 | 0 | 0 | 0 | | | | | 0 |
| 人工呼吸器の利用 | 0 | 0 | 0 | 0 | 0 | 0 | 0 | 0 | | | | | 0 |
| 頭部CT検査、頭部MRI検査、脳波検査のいずれかの実施(予定含む) | 0 | 0 | 0 | 0 | 1 | 0 | 0 | 1 | | | | | 1 |
| いずれにも該当せず | 5 | 5 | 3 | 11 | 4 | 0 | 6 | 23 | | | | | 29 |
| 計 ※2 (一部重複あり) | 5 | 5 | 3 | 11 | 5 | 0 | 6 | 24 | | | | | 30 |

(3)入院時の状況と年齢別内訳の累計(人)

| 年齢 | 1歳未満 | 1~4歳 | 5~9歳 | 10~14歳 | 15~19歳 | 20~29歳 | 30~39歳 | 40~49歳 | 50~59歳 | 60~69歳 | 70~79歳 | 80歳以上 | 計 ※2 |
|-----------------------------------|------|------|------|--------|--------|--------|--------|--------|--------|--------|--------|-------|---------|
| ICU入室 | 0 | 0 | 0 | 0 | 0 | 0 | 0 | 0 | 0 | 0 | 0 | 0 | 0 |
| 人工呼吸器の利用 | 0 | 0 | 0 | 0 | 0 | 0 | 0 | 0 | 0 | 0 | 0 | 0 | 0 |
| 頭部CT検査、頭部MRI検査、脳波検査のいずれかの実施(予定含む) | 0 | 0 | 0 | 0 | 0 | 0 | 0 | 0 | 0 | 0 | 1 | 0 | 1 |
| いずれにも該当せず | 1 | 4 | 6 | 4 | 0 | 1 | 0 | 1 | 1 | 2 | 5 | 4 | 29 |
| 計 ※2 (一部重複あり) | 1 | 4 | 6 | 4 | 0 | 1 | 0 | 1 | 1 | 2 | 6 | 4 | 30 |

※1 基幹定点医療機関(県内6ヶ所)からの季節性インフルエンザによる入院患者の届出数

※2 令和5年9月4以降に入院した各患者の累計数

3 季節性インフルエンザの感染防止等について

季節性インフルエンザは、インフルエンザウイルスに感染することによっておこる病気です。

一般的に言われている「かぜ」と異なり、38度以上の発熱、頭痛、筋肉痛・関節痛、倦怠感などの全身症状が急速に現れるのが特徴です。「かぜ」と同じように、のどの痛みや咳などの症状もみられます。特に子どもや高齢者は、重症化する恐れがありますので、注意が必要です。

季節性インフルエンザは、飛沫に含まれるウイルスを体内に吸い込むこと（飛沫感染）やウイルスに付着したものに触り、口や鼻などを通じてウイルスが体内に入ること（接触感染）で感染します。

新型コロナウイルス感染症に対する基本的な感染対策が、季節性インフルエンザにも有効です。マスクの適切な着用、石鹸による手洗いや手指消毒及び室内の換気の徹底をお願いします。

また、季節性インフルエンザワクチン接種は、発症の抑制や発症後の重症化防止に効果的とされておりますので、接種を御検討ください。

(参考1) 各保健所の所管区域

| 保健所（市町村数） | 所管区域 |
|------------|---|
| 青森市保健所（1） | 青森市 |
| 東地方保健所（4） | 東津軽郡（平内町、今別町、蓬田村、外ヶ浜町） |
| 弘前保健所（8） | 弘前市、黒石市、平川市、中津軽郡（西目屋村）、南津軽郡（藤崎町、大鰐町、田舎館村）、北津軽郡（板柳町） |
| 八戸市保健所（1） | 八戸市 |
| 三戸地方保健所（7） | 三戸郡（三戸町、五戸町、田子町、南部町、階上町、新郷村）、おいらせ町 |
| 五所川原保健所（6） | 五所川原市、つがる市、西津軽郡（鱒ヶ沢町、深浦町）、北津軽郡（※板柳町を除く。）（鶴田町、中泊町） |
| 上十三保健所（8） | 十和田市、三沢市、上北郡（※おいらせ町を除く。）（野辺地町、七戸町、六戸町、横浜町、東北町、六ヶ所村） |
| むつ保健所（5） | むつ市、下北郡（大間町、東通村、風間浦村、佐井村） |

(参考2) 過去10シーズン注意報発令時期

| シーズン | 週 | 期間 | 発令地域 |
|-----------|----------------|---------------|-------|
| 2022/2023 | 2023年(R5)第2週 | 1月9日～1月15日 | むつ |
| 2021/2022 | 注意報発令なし | | |
| 2020/2021 | 注意報発令なし | | |
| 2019/2020 | 2019年(R1)第47週 | 11月18日～11月24日 | 東青、三八 |
| 2018/2019 | 2019年(H31)第1週 | 12月31日～1月6日 | 上北 |
| 2017/2018 | 2017年(H29)第52週 | 12月25日～12月31日 | 三八 |
| 2016/2017 | 2016年(H28)第52週 | 12月26日～1月1日 | 西北 |
| 2015/2016 | 2016年(H28)第2週 | 1月11日～1月17日 | 三八 |
| 2014/2015 | 2014年(H26)第51週 | 12月15日～12月21日 | 三八、上北 |
| 2013/2014 | 2014年(H26)第3週 | 1月13日～1月19日 | 三八、上北 |

青森県のインフルエンザ 定点当たり報告数 (2019-2023年)

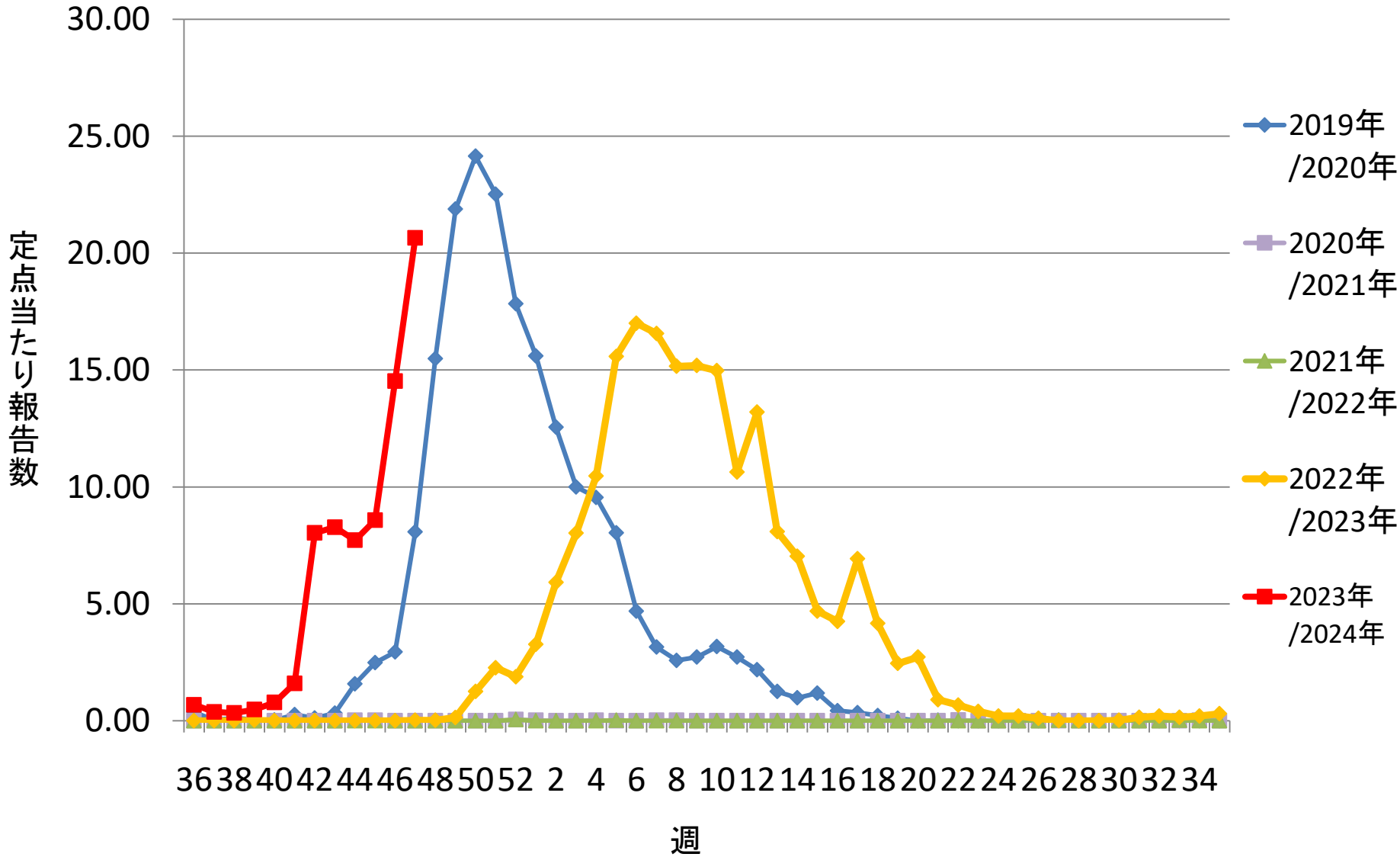

青森県のインフルエンザ 定点当たり報告数(保健所別) (参考4)

(2023-2024年)

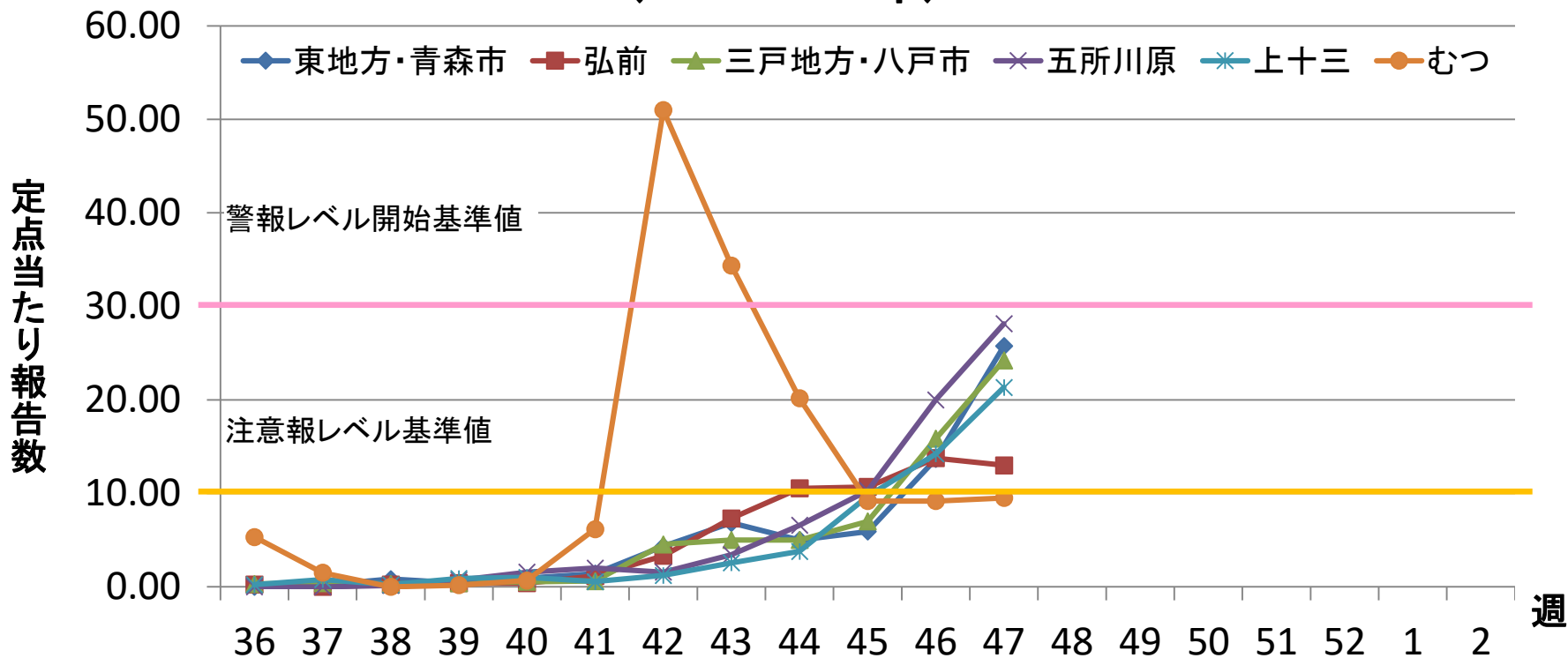

| | 36 | 37 | 38 | 39 | 40 | 41 | 42 | 43 | 44 | 45 | 46 | 47 | 48 | 49 | 50 | 51 | 52 | 1 | 2 |
|----------|------|------|------|------|------|------|-------|-------|-------|-------|-------|-------|----|----|----|----|----|---|---|
| 東地方・青森市 | 0.00 | 0.17 | 0.83 | 0.42 | 0.92 | 1.42 | 4.33 | 6.83 | 5.00 | 5.92 | 13.67 | 25.75 | | | | | | | |
| 弘前 | 0.23 | 0.00 | 0.23 | 0.38 | 0.38 | 1.15 | 3.31 | 7.31 | 10.54 | 10.69 | 13.77 | 13.00 | | | | | | | |
| 三戸地方・八戸市 | 0.31 | 0.38 | 0.31 | 0.38 | 0.54 | 0.62 | 4.54 | 5.00 | 5.00 | 7.00 | 15.85 | 24.23 | | | | | | | |
| 五所川原 | 0.00 | 0.00 | 0.14 | 0.71 | 1.57 | 2.00 | 1.57 | 3.43 | 6.57 | 10.29 | 20.00 | 28.14 | | | | | | | |
| 上十三 | 0.22 | 0.78 | 0.22 | 0.89 | 1.00 | 0.56 | 1.22 | 2.56 | 3.78 | 9.67 | 14.22 | 21.33 | | | | | | | |
| むつ | 5.33 | 1.50 | 0.00 | 0.17 | 0.67 | 6.17 | 51.00 | 34.67 | 20.17 | 9.17 | 9.17 | 9.50 | | | | | | | |

注意報レベル(基準値10)

警報レベル(開始基準値30、終息基準値10)