

昭和54年10月7日執行
衆議院議員総選挙

昭和54年6月～昭和55年1月
市町村長及び市町村議会議員選挙

選挙の記録

青森県選挙管理委員会

昭和54年10月7日執行

衆議院議員総選挙

昭和54年6月～昭和55年1月

市町村長及び市町村議会議員選挙

選挙の記録

青森県選挙管理委員会

は し が き

この記録は、昭和54年10月7日執行の第35回衆議院議員総選挙及び最高裁判所裁判官国民審査、昭和54年6月17日から昭和55年1月31日までの間に執行された市町村の議会議員及び長選挙の結果を収録したものである。

今回の総選挙は「80年代は地方の時代」、中央集権から地方分権へということで、今後地方の役割が重要になるとともに増税、エネルギー危機など国内外に重要な問題が山積されている中で行われこの「80年代」を決定する大事な選挙であったわけである。

その結果は、1区自由民主党3名、日本社会党1名、2区自由民主党2名、日本共産党1名の当選となり、1区については、自由民主党、日本社会党各1名の新人が当選し、新旧の交替もみられたが、選挙の管理執行においては大きな問題もなく無事終了した。

また、この選挙に際しては、県・市町村選挙管理委員会をはじめ、明るい選挙推進協議会等の関係団体は、投票総参加、自覚ある投票、きれいな選挙の実現を呼びかけて積極的に啓発運動を展開し、投票率の向上及び明るい選挙の実現を期するため努力した。

最後に選挙の執行にあたり、よくその職務を全うされた市町村選挙管理委員会、明るい選挙の推進にご協力いただいた民間諸団体及び報道機関の関係者に対し、深く感謝の意を表するとともに、本記録が今後の選挙の管理執行及び明るい選挙推進運動の参考となれば幸いである。

昭和55年3月

青森県選挙管理委員会

委員長 盛田 寛 二

衆議院議員総選挙及び最高裁判所裁判官国民審査選挙の記録

目 次

は し が き

◎ 総 括	1
昭 書	
声 明	1
談 話	2
1 衆議院議員総選挙最高裁判所裁判官国民審査日程表	3
2 選挙人名簿登録人員数調	14
3 啓 発 資 料	15
4 選挙犯罪数に関する調	19
◎ 衆議院議員総選挙	
衆議院議員総選挙における投票率の推移	21
1 総 括	22
(1) 選挙長、同職務代理人氏名住所	22
(2) 立候補届出に関する調	23
(3) 候補者の届出に関する調	24
(4) 選挙区別、党派別、立候補者数、競争率に関する調	24
(5) 党派別、男女別新元別候補者数に関する調	24
(6) 職業別候補者数に関する調	25
(7) 当選人に関する調	25
2 投 票	26
(1) 繰り上げ投票に関する調	26
(2) 投票所開閉時刻の繰り上げ、繰り下げに関する調	26
(3) 投 票 調	32
(4) 推定投票率に関する調(総括)	38
(5) 点字投票に関する調	38
(6) 仮投票に関する調	39
(7) 代理投票に関する調	39
(8) 不在者投票用紙等の請求等に関する調	40
(9) 不在者投票の受理、不受理に関する調	43
(10) 不在者投票管理者別不在者投票に関する調	44
(11) 投票所に使用した施設に関する調	46
3 開 票	47
(1) 開票に関する調	47
(2) 開票進捗状況に関する調	49
(3) 時間帯別得票数調	50
(4) 候補者別得票に関する調	51
(5) 開票結果に関する調	54

(6) 党派別、男女別得票数に関する調	54
(7) 無効投票に関する調	55
4 選挙公営	58
(1) 選挙公報に関する調	58
(2) 新聞広告に関する調	58
(3) 選挙公報及び審査公報搬送日程	59
(4) 投票区数及びポスター掲示場数調	60
(5) 立会演説会順序及び聴集人員に関する調	61
(6) 立会演説会聴衆等に関する調	64
(7) 政見放送に関する調	64
(8) 選挙運動用自動車使用公営に関する調	64
(9) ビラ作成公営に関する調	65
(10) ポスター作成公営に関する調	65
(11) 政談演説会の開催日数に関する調	66
(12) 政治活動用ポスター検印に関する調	67
5 収支報告に関する調	68

◎ 最高裁判所裁判官国民審査

1 総括	
(1) 審査分会長、同職務代理者の住所氏名に関する調	79
(2) 最高裁判所裁判官国民審査に付される裁判官の氏名等	79
(3) 罷免を可とする投票数、可としない投票数等に関する調	79
2 投票	
(1) 投票に関する調	80
(2) 仮投票に関する調	84
(3) 点字投票に関する調	84
(4) 代理投票に関する調	84
(5) 不在者投票の受理不受理に関する調	85
3 開票	
(1) 開票に関する調	87
(2) 罷免を可とする投票数、罷免を可としない投票数等の調	90
(3) 無効投票に関する調	102

◎ 市町村長及び市町村議会議員選挙

第1 市町村長選挙	105
1 平館村長選挙	105
2 新郷村長選挙	106
3 柏村長選挙	106
4 五戸町長選挙	107
5 深浦町長選挙	107
6 名川町長選挙	108
7 百石町長選挙	109

8	相馬村長選挙	109
9	風間浦村長選挙	110
10	柏村長選挙	111
11	碓ヶ関村長選挙	112
12	弘前市長選挙	113
第2	市町村議会議員選挙	115
1	五所川原市議会議員一般選挙	115
2	むつ市議会議員一般選挙	116
3	藤崎町議会議員一般選挙	118
4	浪岡町議会議員一般選挙	120
5	新郷村議会議員補欠選挙	121
6	名川町議会議員補欠選挙	122
7	田舎館村議会議員一般選挙	122
8	福地村議会議員一般選挙	124
9	福地村議会議員一般選挙(繰上補充)	125
10	平賀町議会議員一般選挙	125
11	相馬村議会議員補欠選挙	127
12	尾上町議会議員一般選挙	127
13	碓ヶ関村議会議員一般選挙	129
14	市浦村議会議員一般選挙	130
◎	参 考 資 料	
	衆議院議員総選挙立候補届出受付体制	131
	投開票速報体制	134
	投開票結果報告時刻一覧表	135
	投開票速報市町村打合せ事項	136
	集計係の集計要領	139
	連絡係の事務	140
	投票状況の中間速報受信体制	141
	開票速報受信体制	142
	選挙会、審査分会資料作成の体制	148
	様 式	149

總

括

詔
書

日本国憲法第七条及び第五十四条並びに公職選挙法第三十一条によって、昭和五十四年十月七日に衆議院議員の総選挙を施行することを公示する。

御 名 御 璽

昭和五十四年九月十七日

内閣総理大臣 大 平 正 芳

声 明

第35回衆議院議員総選挙は、本日公示され10月7日投票が行われることになりました。国会は国の最高機関であり、とくに議院内閣制のもとにおける衆議院の機能はきわめて重要な地位にあり、わが国の内外の諸情勢を顧みるとき、重要な問題が山積されております。この意味でもきたるべき衆議院議員総選挙は、これからのわが国の針路を決定するだいじな選挙であり、わが国の民主主義発展のためにもきわめて重大な意義をもつものであります。よって明るい選挙が実現されるよう、一般選挙人、候補者、後援団体及び政党に対して次のことを要望し、声明します。

- 1 主権者である選挙人のみなさんは、衆議院議員総選挙に課せられた個々の問題を十分検討し、こぞって投票に参加しよう。
- 2 選挙人は、候補者から金や物品が配られたらその場で断わり、また饗応接待等に応じないようにしよう。
- 3 承諾なしに掲示された政治活動用ポスターについては、建物の居住者、管理者又は所有者は自由にこれを撤去できることになっています。違法なこれらの行為については、建物の居住者等はすすんでこれらの文書を撤去するなど積極的な姿勢をとるようにしよう。
- 4 候補者及び運動員は、選挙のルールを守り、どんな誘いや要求があっても選挙人に金や物品を渡したり配ったり、あるいは約束をするようなことはしないようにしよう。
- 5 政党及び候補者の後援団体は、ルールをみだす候補者がでないよう所属または推薦候補者、選挙運動員の行動に十分注意しよう。

昭和54年9月17日

選挙をきれいにする国民運動青森県本部

談 話

本日、第35回衆議院議員総選挙の投票日を迎えることになりました。

有権者の皆様におかれましては、もうすでに不在者投票により投票をすまされた方もおいででしょうが、本日投票なさる方々におかれましては、議院内閣制のもとにおける衆議院の機能の重要性と現在わが国の内外において重要な諸問題が山積されている現状を見つめ、今回の選挙がわが国の将来を決定する大事な選挙であることをよく認識していただき、義理や人情・買収等に応ずることなく、各政党の政策、各候補者の人物、政見を十分見きわめて、自らの自由な判断により積極的に投票に参加されるよう切望いたします。

昭和54年10月7日

青森県選挙管理委員会

委員長 盛田 寛二

1 衆議院議員総選挙 事務日程表
最高裁判所裁判官国民審査

月	日	曜日	選挙期前後	公示日 前後	県委員会	市町村委員会
			前	前	<ol style="list-style-type: none"> 1. 不在者投票を行うことができる施設に係る照会（県庁関係課） 2. 立会演説会開催予定市町に対する会場選定照会及び計画案の決定 3. ポスター掲示場数照会 4. 投票所開閉時刻の繰上げ繰下げ照会 5. 投票区の増設及び区画の変更の照会 6. その他の協議事項等の照会 7. 選挙運動用ビラ証紙の発注（8月15日） 8. 選挙資材等の発注 	<ol style="list-style-type: none"> 1. 立会演説会会場の選定報告（関係市町） 2. ポスター掲示場数報告 3. 投票所開閉時刻の繰上げ繰下げ承認申請 4. 投票区の増設及び区画の変更の協議書提出 5. その他県委員会に対する申請協議書の提出（以上8月25日まで）
8	24	金	44	24	国会議会運営委員会：8月30日臨時国会召集を決定	
8	25	土	43	23	各新聞社報道 （9月17日 公示） （10月7日 選挙）	
8	26	日	42	22		
8	27	月	41	21	<ol style="list-style-type: none"> 1. 委員会の開催（午前11時） <ol style="list-style-type: none"> (1) 選挙長及び同職務代理者の選任（法75、令80） (2) 審査分会長及び同職務代理者の選任（審査法27、審査法令16） (3) 投票用紙の様式の決定 (4) 不在者投票用封筒の様式の決定 (5) 郵便による不在者投票用封筒の様式の決定 (6) 仮投票用封筒の様式の決定 (7) 投票用紙、不在者投票用封筒郵便による不在者投票用封筒及 	

月	日	曜日	選挙期前後	公示前後	県委員会	市町村委員会
			前	前	<ul style="list-style-type: none"> 1. び仮投票用封筒に押す印の決定 (8) ポスター掲示場の掲示面の区画数の決定 (9) 不在者投票を行うことができる施設の指定 (10) その他 2. 選挙啓発事業実施要領案作成 3. 投票用紙等（衆議院議員総選挙）の発注 4. 選挙啓発資材等の発注 	
8	28	火	40	20		
8	29	水	39	19		
8	30	木	38	18	(第88臨時国会召集)	
8	31	金	37	17		
9	1	土	36	16	<ul style="list-style-type: none"> 1. 立会演説会に関する政党支部代表者からの意見聴取（午前10時委員会室） 2. 政党に対する政治活動に関する説明会（同上） 	
9	2	日	35	15		
9	3	月	34	14	(北海道・東北地区支会研究協議会) 秋田県 ～4日	
9	4	火	33	13	立会演説会開催の周知用ポスターの 関係市町への発送	
9	5	水	32	12	<ul style="list-style-type: none"> 1. 警察本部捜査二課との打合せ（午前11時、委員会室） 2. 放送局との政見放送に関する打合せ（第1回目）（午後2時委員会室） 	

月	日	曜日	選挙期前後	公示前後	県委員会	市町村委員会
			前	前	3. 投票開票速報受信要領作成開始	
9	6	木	31	11		
9	7	金	30	10	(衆議院解散) 1. 放送局との政見放送に関する打合せ(第2回目)(午前1時委員会室) 2. 市町村委員会に対する総選挙及び国民審査予定期目の通知	
9	9	日	28	8		
9	10	月	27	7	1. 立候補予定者に対する説明会(午後1時、議会第1委員会室) 2. 立候補届出受理体制に係る事務分担表作成	
9	11	火	26	6	委員会の開催 (1) 立会演説会開催市町の指定 (2) 立会演説会開催計画の決定 (3) 立会演説会順序のくじ執行場所及び日時の決定 (4) 政見放送の順序のくじ執行場所及び日時の決定 (5) 選挙公報の掲載順序のくじ執行場所及び日時の決定 (6) 選挙会の場所及び日時の決定 (7) 審査分会の場所及び日時の決定 (8) 選挙立会人決定のくじ執行場所及び日時の決定 (9) 投票所開閉時刻の繰上げ繰下げの承認について (10) 選挙長の事務取扱場所の決定 (11) その他	
9	12	水	25	5	1. 市町村選挙管理委員会委員長及び事務担当者打合会議(不在者投	1. 委員会の開催 (1) 投票管理者及び同職務代理者の

月	日	曜日	選挙期日前後	公示日前後	県委員会	市町村委員会
			前	前	票用投票用紙等の交付(衆選用) (午前10時・青森県火災共済協同組合) 2. 指定病院等に対する総選挙及び国民審査投票予定期日等の通知	選任(法37②、令24①) (2) 開票管理者及び同職務代理者の選任(法61②、令67①) (3) 投票立会人の選任(法38①) (4) 投票所の指定(法39) (5) 開票の場所及び日時の決定(法63) (6) 開票立会人のくじ執行場所及び日時の決定(法62⑥) (7) 不在者投票を管理する場所の決定
9	13	木	24	4	立候補者に交付する証明書類、物品等の確認及び結合	(8) ポスター掲示場の設置場所の決定(法144の2③) (9) ポスター掲示場の区画番号のくじ執行場所及び日時の決定(執行規程7の5②) (10) 投票記載所の氏名掲示の順序のくじ執行場所及び日時の決定(法175の2②) (11) 立会演説会の秩序保持等に当たる者の指定(法159①)(指定市町のみ) (12) 投票・開票事務従事者の任命 (13) 不在者投票の事務に従事する者(立会人、代理投票補助者等)の指定 (14) 投票所入場券の交付決定(令31) 2. 不在者投票事務処理簿の作成(令61①)その他不在者投票関係書類整備
9	14	金	23	3	立候補者に交付する証明書類、物品等の確認及び結合	
9	15	⊕	22	2		

月	日	曜日	選挙期日前後	公示前後	県委員会	市町村委員会
9	16	㊤	前21	前1	1. 立候補届出書類予備審査最終日 2. 選挙運動費用支出制限額の決定	1. ポスター掲示場設置完了
9	17	月	前20	0	<p>◎ 選挙期日の公示</p> <p>1. 告示すべき事項</p> <p>(1) 選挙長及び同職務代理者の住所、氏名(令81)</p> <p>(2) 投票用紙の様式</p> <p>(3) 不在者投票用封筒の様式</p> <p>(4) 郵便による不在者投票用封筒の様式</p> <p>(5) 仮投票用封筒の様式</p> <p>(6) 投票用紙、不在者投票用封筒郵便による不在者投票用封筒及び仮投票用封筒に押す印の決定</p> <p>(7) 立会演説会を開催する市町村の指定</p> <p>(8) 立会演説会開催計画(法155)</p> <p>(9) 立会演説会に参加する候補者の班及び演説順序を定めるくじ執行場所及び日時(法156の2)</p> <p>(10) 選挙公報掲載順序のくじ執行場所及び日時(執行規程12)</p> <p>(11) 政見放送の日時を定めるくじ執行場所及び日時</p> <p>(12) 選挙会の場所及び日時(法78)</p> <p>(13) 選挙立会人の決定のくじ執行場所及び日時(法76において準用する法62⑥)</p> <p>(14) ポスター掲示場の掲示面の区画数</p> <p>(15) 選挙運動費用支出制限額(法196)</p> <p>(16) 選挙長事務取扱場所</p> <p>(17) その他</p>	<p>1. 告示すべき事項</p> <p>(1) 投票管理者及び同職務代理者の住所、氏名(令25)</p> <p>(2) 開票管理者及び同職務代理者の住所、氏名(令68)</p> <p>(3) 不在者投票用紙等の交付場所及び不在者投票を行う場所</p> <p>(4) 投票所(法41①)</p> <p>(5) 開票の場所及び日時(法64)</p> <p>(6) 投票所開閉時刻の変更(法40②)</p> <p>(7) ポスター掲示場設置場所(法144の2④)</p> <p>(8) 開票立会人のくじ執行場所及び日時(法62⑥)</p>

月	日	曜日	選挙 期日 前後	公示 前後	県 委 員 会	市 町 村 委 員 会
			前		<p>2. 処理すべき事項</p> <p>(1) 立候補届出受付開始(法86)</p> <p>(2) 推薦団体確認申請受付開始 (法201の4②)</p> <p>(3) 立会演説会参加申出受付開始 (法156の2①)</p> <p>(4) 選挙事務所設置、異動届出受付開始(法130②)</p> <p>(5) 出納責任者選任届出受付開始 (法180③)</p> <p>(6) 報酬の支給を受けることができる選挙運動従事者の届出受付開始(法197の2③)</p> <p>(7) 選挙立会人選任届出受付開始 (法76において準用する法62①)</p> <p>(8) 選挙公報掲載申請届出受付開始(法168①)</p> <p>(9) 選挙公営届出受付開始</p> <p>① 選挙運動用自動車の使用 (令109の4)</p> <p>② 選挙運動用自動車の燃料の使用(令109の4②Ⅱロ)</p> <p>③ 選挙運動用自動車の運転手の雇用(令109の4②Ⅱハ)</p> <p>④ 選挙運動用ポスターの作成 (令110の2①)</p> <p>⑤ 選挙運動用ビラ作成 (令109の7①)</p> <p>(10) その他届出受付開始</p> <p>◎ 審査投票期日及び裁判官氏名の告示 告示すべき事項</p> <p>(1) 審査分会長及び同職務代理者の住所、氏名(審査令16)</p> <p>(2) 審査投票用紙等の様式等</p> <p>(3) 審査分会の場所及び日時 (審査法34)</p>	<p>2. 処理すべき事項</p> <p>(1) 不在者投票の開始(衆議院)</p> <p>(2) 公営施設使用の個人演説会開催申出書受付開始(法163)</p> <p>(3) 開票立会人届出受付開始 (法62①)</p> <p>(4) 選挙事務所設置及び異動届出受付開始(法130②)</p> <p>(5) 投票所入場券の配付開始</p>

月	日	曜日	選挙期日前後	告示前後	県委員会	市町村委員会
					◎ その他 1. 執行経費の市町村への交付 2. 執行経費の市町村委員会等への通知	
9	18	火	前19	後1	1. 立候補届出及び辞退届出期限 (法86①・②・⑩) 2. 立会演説会参加申出期限 (法156の2①、立会規程4①) 3. 立候補届出の告示(法86⑩) 4. 立会演説会演説順序の決定のくじ執行(法156の2②) 5. 立候補者の被選挙権の有無照会 6. 自治省に対する立候補届出速報 7. その他	
9	19	水	18	2	1. 立会演説会演説順序等決定の告示(法156の2⑥) 2. 立会演説会開催市町村に対する演説順序等の通知 3. 市町村、指定病院等関係機関に対する立候補者の氏名、住所等の通知 4. 政見放送申込期限(放送規程4②) 5. 各候補者の政見放送日時決定のくじ執行(放送規程11) 6. 審査に付される裁判官の氏名等の通知受理 7. 同通知により分会長、市町村委員会へ通知 8. 裁判官氏名等の掲示通知 9. 審査公報受領(自治省交付)	公示日申出の公営施設使用の個人演説会開始(法163)
9	20	木	17	3	1. 選挙公報掲載文申請期限 (法168①) 2. 選挙公報掲載文の掲載順序決定のくじ執行(法169④)	1. 裁判官の氏名等の通知受領及び投票管理者、開票管理者への通知 2. 立会演説会周知用ポスター掲示開始(1会場につき50枚以上)

月	日	曜日	選挙 期限 前後	公示 前後	県 委 員 会	市 町 村 委 員 会
			前	後	3. 選挙公報印刷開始 4. 国民審査投票用紙の印刷開始	(法158①)
9	21	金	16	4		
9	22	土	15	5	立会演説会開始	立会演説会開始
9	23	日	14	6		
9	24	日	13	7	衆議院議員総選挙・国民審査投票用紙搬送 (第一区)	
9	25	火	12	8	1. 選挙公報・審査公報搬送 (第二区) 2. 衆議院議員総選挙・国民審査投票用紙搬送 (第二区)	
9	26	水	11	9	1. 選挙公報・審査公報搬送 (第一区) 2. 報道協議会との事務打合せ会議 (午後1時)	
9	27	木	10	10	(黒石市長選挙における選挙の効力に係る訴訟の口頭弁論期日) (仙台高裁秋田支部)	1. 国民審査不在者投票開始 (審査令14) 2. 裁判官氏名等の掲示開始 (審査令22)
9	28	金	9	11		
9	29	土	8	12		
9	30	日	7	13		
10	1	月	6	14	市町村投開票速報担当者打合会 (午後1時)	
10	2	火	5	15		投票所告示期限 (法41①)

月	日	曜日	選挙 期限 前後	公示 前後	県 委 員 会	市 町 村 委 員 会
10	3	水	前 4	後 16		郵便による不在者投票請求期限 (令59の4①)
10	4	木	3	17	<ol style="list-style-type: none"> 1. 補充立候補届出期限 (法86⑥) 2. 選挙立会人届出期限(法76) 3. 選挙立会人決定のくじ執行 (法76) 4. 審査分会立会人(3人)の選任 (審査法27④) 5. 立会演説会終了 	<ol style="list-style-type: none"> 1. 投票立会人選任及び通知期限 (法38①) 2. 開票立会人届出期限(法62④) 3. 開票立会人決定のくじ執行 (法62②) 4. 開票立会人の氏名等の通知 (令70の2)
10	5	金	2	18	<ol style="list-style-type: none"> 1. 選挙立会人の補充選任及び通知 (選挙長)(法76) 2. 投開票結果速報受信要領に関する 局内打合せ 	<ol style="list-style-type: none"> 1. 選挙公報、審査公報の各世帯に対 する配付期限(法170①、審査令 31) 2. 開票立会人が3人に達しないとき の補充選任及び通知(法62⑥) 3. 投票記載所の氏名等の掲示順序決 定のくじ執行(法175の2②) 4. 投開票管理者及び事務従事者との 打合せ会議
10	6	土	1	19	<ol style="list-style-type: none"> 1. 投票当日の有権者予定数の市町 村からの電話速報受領 2. 投票、開票結果速報受信場所の 整備完了 3. 投票、開票速報受信の予行演習 	<ol style="list-style-type: none"> 1. 不在者投票最終日(令50①) 2. 入場券交付期限(令31) 3. 投票当日の有権者予定数の県への 電話速報 4. 投票所、開票所の設置準備完了 5. 投票記載所の氏名等掲示完了 6. 不在者投票及び不在者投票事務処 理簿の整理(令61)
10	7	日	0	20	<p>◎ 投票日(開票日)</p> <ol style="list-style-type: none"> 1. 推定投票率の電話報告受領(指 定市町村のみ) 2. 投票結果電話速報受領 3. 開票結果電話速報受領 4. 自治省への速報 	<p>◎ 投票、開票の執行</p> <ol style="list-style-type: none"> 1. 推定投票率の電話速報(指定市町 村のみ) 2. 投票結果電話速報 3. 開票結果電話速報

月	日	曜日	選挙 期限 前後	公示 前後	県 委 員 会	市 町 村 委 員 会
10	8	月	後 1	後 21	1. 投票・開票関係書類点検受領 2. 選挙会及び審査分会の準備 3. 選挙公営費の支払請求受理	1. 投票・開票関係書類提出 (県へ持参、午前中) 2. ポスター掲示場の撤去開始
10	9	火	2	22	◎ 選挙会 1. 当選人の報告、告知及び告示 (法101) 2. 当選証書の附与及び告示 (法105) 3. 当選人等に関する自治大臣に対 する報告 (法108) ◎ 審査分会 1. 審査長に対する結果報告	
10	10	水	3	23	総選挙、審査結果調作成準備開始	
10	22	月	15	35	選挙運動に関する収入及び支出の報 告書提出期限(衆議院) (法189①)	
11	6	火	30		選挙の効力に関する訴訟提起期限 (選挙の日から30日以内) (法204)	
11	7	水	31			
11	8	木	32		当選の効力に関する訴訟提起期限 (当選人決定の告示の日から30日 以内) (法208)	
11	9	金	33		1. 供託物の返還開始(令93②) 2. 選挙運動に関する収入及び支出 の報告書の要旨の公表 (法192①)	

月	日	曜日	選挙 期限 前後	公示 前後	県 委 員 会	市 町 村 委 員 会
					注 1. 委員会議における決定事項等は一応の例示であって、その他必要事項については当然に付議されるものである。 2. この日程表中の記載事項はその主要な部分の現在予定しているものの記載であって、その他必要な事項はその都度行うものである。	注 左に同じ

2 選挙人名簿登録人員調 (昭和54年9月10日現在)

青森県第一区				青森県第二区					
	男	女	計		男	女	計		
市	青森市	92,460	103,827	196,287	市	弘前市	57,310	64,972	122,282
	八戸市	75,986	80,486	156,472		黒石市	13,518	15,228	28,746
	和田市	18,822	20,200	39,022		五所川原市	16,687	18,764	35,451
	三沢市	13,760	13,998	27,758		計	87,515	98,964	186,479
	むつ市	15,954	16,219	32,173		西津軽郡	鯨ヶ沢町	6,192	6,847
計	216,982	234,730	451,712	木造町	8,217	9,060	17,277		
東津軽郡	平内町	6,030	6,401	12,431	深浦町	4,080	4,441	8,521	
	蟹田町	1,951	2,092	4,043	森田村	1,984	2,181	4,165	
	今別町	2,323	2,527	4,850	岩崎村	1,437	1,624	3,061	
	蓬田村	1,543	1,669	3,212	柏村	1,774	1,886	3,660	
	平三館村	1,272	1,400	2,672	稲垣村	2,145	2,328	4,473	
計	15,100	16,020	31,120	車力村	2,261	2,470	4,731		
上北郡	野辺町	6,139	6,648	12,787	計	28,090	30,837	58,927	
	七百石町	4,156	4,719	8,875	中津軽郡	岩木町	4,575	5,004	9,579
	十和田湖町	3,319	3,461	6,780	西目屋村	1,401	1,540	2,941	
	六戸町	2,694	2,908	5,602	計	7,023	7,684	14,707	
	横浜町	3,664	3,842	7,506	南津軽郡	藤崎町	3,909	4,267	8,176
	上北町	2,308	2,452	4,760	大鰐町	5,868	6,610	12,478	
	下北町	3,560	3,856	7,416	浪上町	3,759	4,039	7,798	
	天間林村	4,390	4,491	8,881	平賀町	7,497	8,263	15,760	
	六ヶ所村	2,851	2,917	5,768	常盤村	8,109	8,858	16,967	
	計	3,495	3,676	7,171	田舎館村	2,191	2,359	4,550	
	4,172	4,046	8,218	碓ヶ関村	3,413	3,860	7,273		
	40,748	43,016	83,764	計	1,595	1,813	3,408		
下北郡	川内町	2,755	2,918	5,673	北津軽郡	板柳町	6,424	7,150	13,574
	大畑町	4,200	4,544	8,744	金中町	4,852	5,375	10,227	
	東通村	2,567	2,543	5,110	里田町	4,916	5,238	10,154	
	風間浦村	3,447	3,453	6,900	市浦村	5,963	6,498	12,461	
	佐井村	1,357	1,454	2,811	小泊村	1,432	1,593	3,025	
	脇野沢村	1,553	1,582	3,135	計	1,846	1,966	3,812	
計	1,318	1,358	2,676	第二区	市計	87,515	98,964	186,479	
	17,197	17,852	35,049	町計	96,887	106,410	203,297		
三戸郡	三戸町	5,561	6,071	11,632	計	184,402	205,374	389,776	
	五戸町	6,906	7,458	14,364	市計	304,497	333,694	638,191	
	田子町	3,321	3,606	6,927	町計	203,556	219,175	422,731	
	川部町	4,069	4,286	8,355	計	508,053	552,869	1,060,922	
	南川部町	2,470	2,753	5,223					
	階上村	3,444	3,361	6,805					
	福地村	2,014	2,189	4,203					
	南郷村	2,819	2,884	5,703					
	倉石村	1,383	1,482	2,865					
	新郷村	1,637	1,787	3,424					
計	33,624	35,877	69,501						
第一区	市計	216,982	234,730	451,712					
	町村計	106,669	112,765	219,434					
	計	323,651	347,495	671,146					

3 啓 発 資 料

第 35 回 衆 議 院 議 員 総 選 挙 啓 発 推 進 事 業 要 綱

1 趣 旨

明るい選挙を実現するためには、すべての有権者が選挙の意義を自覚し選挙の正しいルールを守りながら政党の政策、候補者の政見をよく聞き、自らの意思によって積極的に投票に参加する必要がある。このため今回の総選挙においては、明るくきれいな選挙の実現と投票総参加の呼びかけを重点に各種の啓発事業を行うものである。

2 重点事項

(1) きれいな選挙の推進

国政における衆議院の役割に対する認識を深め、政党や候補者の主義主張を十分見きわめて自覚ある投票をするよう呼びかけ選挙意識の向上につとめること。

情実や義理人情のからんだ投票や買収、供応などの悪質な選挙違反を一掃し、自由で明るい投票をすることができるようにするとともに、選挙の正しいルールを周知徹底させること。

(2) 投票参加の推進

投票は主権者たる国民が国政に参加する最大の機会であり、衆議院の国政に占める役割と選挙の重要性の浸透につとめ投票に参加することが主権者たる国民の権利であり責務であることを周知徹底させ、有権者全員が投票するよう呼びかけること。

3 運動のすすめ方

(1) 県選挙管理委員会は、県明るい選挙推進協議会ならびに各関係団体と緊密な連携のもとに、この運動を全県的に推進するものとする。

(2) 市町村の選挙管理委員会は各関係行政機関、明るい選挙推進協議会、白バラ友の会、青年団、婦人団体及びPTAなどの関係団体との緊密な連携のもとに、それぞれの地域の特性を生かした運動を推進するものとする。

(3) 明るい選挙推進協議会は、民間団体としての特性を生かし、実効のある実践活動を推進するものとする。

なお、(1)・(2)・(3)の行事の実施に当っては、新聞、放送などの報道機関と緊密な連絡をとり、積極的に情報資料の提供を行い、その協力を得るように努めること。

4 実施事業

(1) 県の実施する事業概要

イ テレビ等による広報

テレビ、ラジオの広報番組等を活用して、きれいな選挙を呼びかけるとともに、投票日及び不在者投票制度の周知を図る等投票参加を呼びかけること。

ロ 広報車による巡回広報

県内一円に広報車を巡回してきれいな選挙の推進及び投票参加を呼びかけること。

ハ 広告塔、横断幕等による広告の掲出

広告塔、横断幕等により、きれいな選挙の推進及び投票参加を呼びかける広告を掲出すること。

ニ その他の事業

バス等の交通機関を利用したの車体幕・車内吊・ステッカー等の掲出、その他各市町村の地域の実情に即した事業等を通じて、きれいな選挙の推進を呼びかけるとともに、投票日及び不在者投票制度の周知を図る等投票参加を呼びかけること。

(2) 県の実施する具体的事業

イ 重点啓発町村の指定と広報車による巡回

ロ 定期バスへのステッカー掲示

ハ 新聞広告

ニ 広告看板の掲示

ホ 広告幕の作成配布

へ 投票参加の呼びかけ（県内主要デパート）

ト 視力障害者に対する啓発

○「選挙のおしらせ」点字版の配布

○投票所への点字氏名表の備付

チ 聾啞者に対する立会演説会の手話通訳

リ 企画部広報県民課との提携による啓発

○テレビ、ラジオによるスポット放送

○テレビ対談（RAB）

○電光ニュース

(3) 市町村の実施する事業概要

イ 広報車による巡回広報

広報車を巡回してきれいな選挙の推進及び投票参加を呼びかけること。

- ロ 横断幕の掲出
横断幕等により、きれいな選挙の推進及び投票参加を呼びかけること。
 - ハ 広報紙等による広報
市町村の広報紙(誌)等を活用して、きれいな選挙の推進を呼びかけるとともに、投票日、不在者投票制度の周知を図る等投票参加を呼びかけること。
 - ニ 啓発資材の配布
あらゆる機会を活用して、リーフレット、チラシ等の啓発資材を配布し、きれいな選挙の推進及び投票参加を呼びかけること。
 - ホ その他の事業
その他各市町村の地域の実情に即した事業で、知事が適当と認めるもの。
- (4) 市町村の実施する具体的事業
- イ 広告幕、看板等の掲示
 - ロ 不在者投票の周知徹底
 - ハ 出稼先に対する選挙情報の提供
 - ニ 広報車による広報巡回
 - ホ 有線放送設備の活用
 - ヘ 広報紙の活用
 - ト チラシの作成・配布
 - チ 投票参加のための街頭パレード等の実施
 - リ その他
- (5) 事業実施上の注意
- イ 有権者を強制して投票させるような行為にわたらないこと
 - ロ 投票所などにおける景品による投票の勧誘行為は絶対行わないこと
 - ハ 広報車等による広報巡回をする場合、候補者の選挙運動等の妨害になることのないようにするとともに、学校及び病院、診療所、その他の療養施設の周辺における広報は静穏を保持するようにすること。
 - ニ 各種啓発資料を作成する場合には、衆議院議員総選挙と同時に執行される最高裁判所裁判官国民審査法に基づく国民審査の投票による審査方法等についても、これを明記し投票方法についての周知徹底を図ること。

記

重点啓発町村

区 分	重点啓発町村
東 津 軽 郡	平館村
西 津 軽 郡	鱈ヶ沢町・木造町・深浦町・森田村
南 津 軽 郡	藤崎町・大鰐町
北 津 軽 郡	板柳町・金木町・中里町・鶴田町・小泊村
上 北 郡	百石町・横浜町・東北町・下田町・天間林村・六ヶ所村
下 北 郡	大畑町
三 戸 郡	五戸町・階上村・倉石村

注 重点啓発町村の選定は、第34回衆議院議員総選挙の投票率の状況を勘案して決定

衆議院議員総選挙啓発推進事業計画

事業区分	規格数量	実施時期	備 考
1. 広報車による啓発	2台	選挙期日前10日から	
2. 定期バスステッカー 掲示	2色 1,250台	"	
3. 新聞広告	東奥日報全面(15段) デーリ東北 3段通し 陸奥新報 "	選挙期日前7日	
4. 広告看板の掲示	各1回 3枚 69cm×350cm	選挙期日公示の日から投票まで	県庁正面玄関
5. 広告幕の作成配布	406枚	"	旧3市各20枚 その他の市各10枚 町村各5枚
6. 立合演説会手話通訳	延13会場	立合演説会日程による	
7. 視力障害者に対する 啓発	おしらせ点字版 170組 点字氏名表 170組	選挙期日前2日	青森県盲人福祉協会
8. デパート内の呼びかけ放送	26社	選挙期間中	県内主要デパート
9. 広報県民課による広報			
c テレビ対談(RAB)	選管	10月7日 8:45~9:00	
c テレビスポット	1~2回	10月1日 3日・5日のうち1~2回	
c ラジオスポット	1回	10月5日 7:30~7:40	
c 電光ニュース	3~4回	10月上旬	青森駅前・弘前駅前

広報巡回日程

(第2区)

月/日	出発地	巡回市町村	宿泊予定地
9/28	青森市	木造町	木造町
29	木造町	深浦町	深浦町
30	深浦町	鯨ヶ沢町	鯨ヶ沢町
10/1	鯨ヶ沢町	森田村	森田村
2	森田村	小泊村	小泊村
3	小泊村	中里町	中里町
4	中里町	金木町	金木町
5	金木町	鶴田・板柳	板柳町
6	板柳町	藤崎町	藤崎町
7	藤崎町	大鰐町	大鰐町

(第1区)

月/日	出発地	巡回市町村	宿泊予定地
9/28	青森市	大畑町	大畑町
29	大畑町	横浜町	横浜町
30	横浜町	六ヶ所村	六ヶ所村
10/1	六ヶ所村	東北町	東北町
2	東北町	下田・百石	百石町
3	百石町	階上村	階上村
4	階上村	倉石村	倉石村
5	倉石村	五戸町	五戸町
6	五戸町	天間林村	天間林村
7	天間林村	平館村	平館村

4 選挙犯罪数に関する調 (昭和55年1月14日県警調)

区分	罪種	買収	文書頒布	文書掲示	戸別訪問	その他	計
第一区	件	34	1				35
	人	199	5				204
第二区	件	13					13
	人	93					93
計	件	47	1				48
	人	292	5				297

広報巡回日程

(第2区)

月/日	出発地	巡回市町村	宿泊予定地
9/28	青森市	木造町	木造町
29	木造町	深浦町	深浦町
30	深浦町	鯨ヶ沢町	鯨ヶ沢町
10/1	鯨ヶ沢町	森田村	森田村
2	森田村	小泊村	小泊村
3	小泊村	中里町	中里町
4	中里町	金木町	金木町
5	金木町	鶴田・板柳	板柳町
6	板柳町	藤崎町	藤崎町
7	藤崎町	大鰐町	大鰐町

(第1区)

月/日	出発地	巡回市町村	宿泊予定地
9/28	青森市	大畑町	大畑町
29	大畑町	横浜町	横浜町
30	横浜町	六ヶ所村	六ヶ所村
10/1	六ヶ所村	東北町	東北町
2	東北町	下田・百石	百石町
3	百石町	階上村	階上村
4	階上村	倉石村	倉石村
5	倉石村	五戸町	五戸町
6	五戸町	天間林村	天間林村
7	天間林村	平館村	平館村

4 選挙犯罪数に関する調 (昭和55年1月14日県警調)

区分	罪種	買収	文書頒布	文書掲示	戸別訪問	その他	計
第一区	件	34	1				35
	人	199	5				204
第二区	件	13					13
	人	93					93
計	件	47	1				48
	人	292	5				297

衆議院議員総選挙

衆議院議員総選挙における投票率の推移

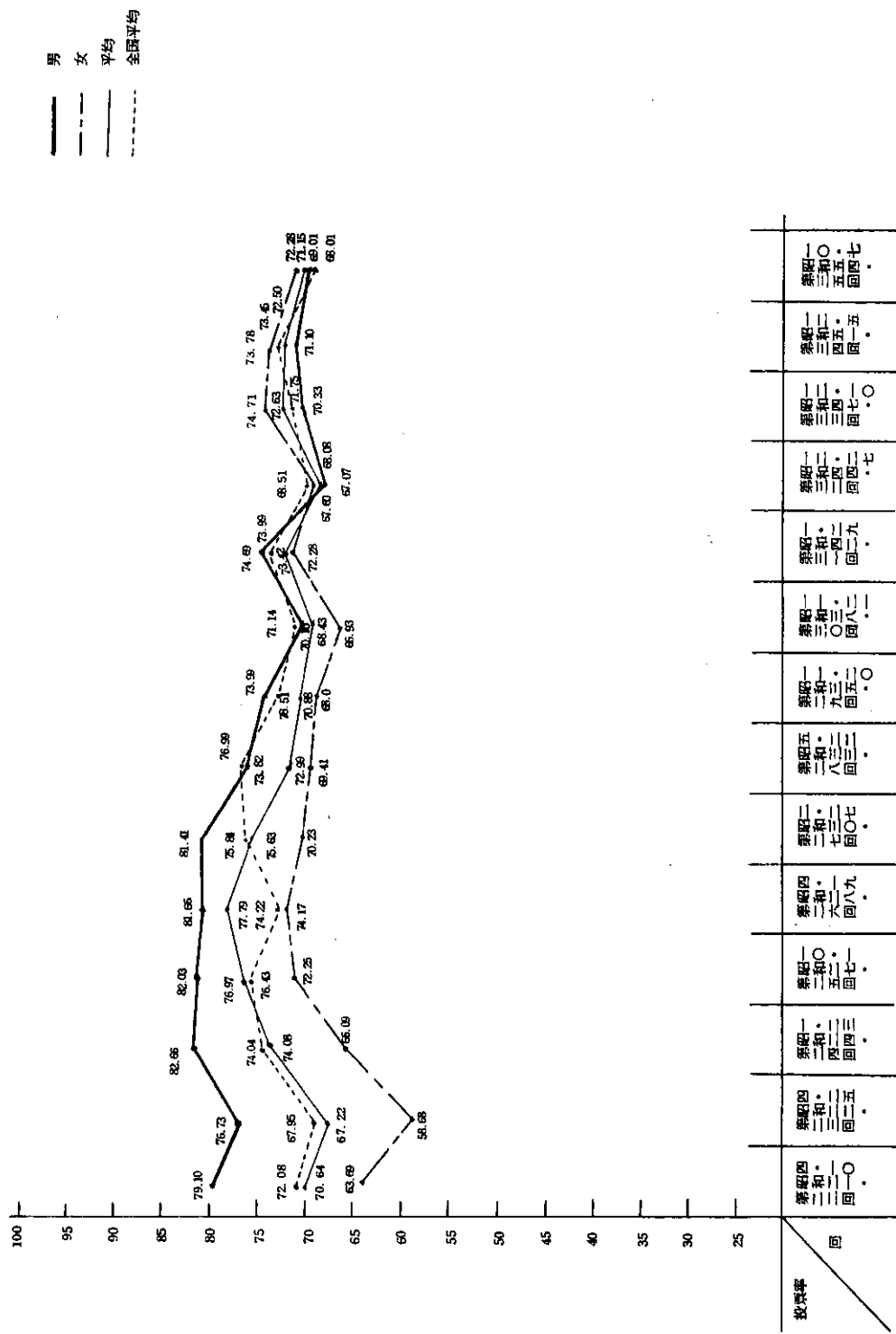

1 総 括

(1) 選挙長、同職務代理人氏名及び住所

選挙区	選 挙 長		同 職 務 代 理 者	
	氏 名	住 所	氏 名	住 所
第一区	盛 田 寛 二	上北郡七戸町字膝森4	千 葉 民 藏	青森市茶屋町11の5
第二区	秋 元 久 吉	五所川原市上平井町91	工 藤 鉄 男	南津軽郡田舎館村大字大根子字村立37

(2) 立候補届出に関する調

第一区

届出番号	届出年月日	届出の別	候補者の氏名	性別	本籍	住居	生年月日	党派	職	業
1	昭和54年9月17日	本人届出	たなぶ まさみ (本名田名部匡省)	男	青森県八戸市大字岩泉町四番地の七	青森県八戸市大字岩泉町四番地の七	昭和54年9月17日	自由民主党	会社役員	役員
2	昭和54年9月17日	本人届出	せき 関 晴 正	男	青森県青森市堤町二丁目九十一番地	青森県青森市堤町二丁目九十六番地	大正12年11月26日	日本社会党	団体役員	役員
3	昭和54年9月17日	本人届出	なかむら としよふみ 文	男	青森県八戸市大字榊塚字古常泉下十八番地	青森県八戸市青集三丁目二十八番一	昭和54年8月4日	新ウラフ	団体役員	役員
4	昭和54年9月17日	本人届出	くまがい よしお 雄	男	青森県八戸市小中野八丁目二百七番地	青森県八戸市類家三丁目九番四号	明治38年5月20日	自由民主党	団体役員	役員
5	昭和54年9月17日	本人届出	なけなか 中 修	男	青森県青森市橋本三丁目二十番地の十一	青森県青森市松原一丁目十七番四号	大正7年4月20日	自由民主党	青森ガス株式会社取締役会長	役員
6	昭和54年9月17日	本人届出	こ 寺 宏	男	青森県青森市栄町一丁目十三番地の二	青森県青森市大字造道字沢田十八番地	大正14年5月10日	公明党	医	師
7	昭和54年9月17日	本人届出	かふく 重 治	男	青森県青森市中央三丁目二十一番地の三	青森県青森市大字補町字奥野二百五番地の二	昭和54年5月3日	日本共産党	団体役員	役員
8	昭和54年9月17日	本人届出	つしま ゆう じ 二	男	青森県青森市大字安田字近野三十七番地の二	青森県青森市大字安田字近野三十七番地の一	昭和54年1月24日	自由民主党	経済評論家	評論家

第二区

届出番号	届出年月日	届出の別	候補者の氏名	性別	本籍	住居	生年月日	党派	職	業
1	昭和54年9月17日	本人届出	つがわ たけいち 一	男	青森県南津軽郡浪岡町大字吉内字富田四九番地第三号	青森県弘前市大字元寺町六十三番地	明治43年8月2日	日本共産党	医	師
2	昭和54年9月17日	本人届出	こしや 誠 一	男	青森県西津軽郡木造町字代町二十一番地	青森県西津軽郡木造町字増田十三番地十六号	大正12年1月1日	日本社会党	無	職
3	昭和54年9月17日	本人届出	たざわ きちろう 郎	男	青森県南津軽郡田舎館村大字諏訪堂字川口七十八番地	青森県南津軽郡田舎館村大字諏訪堂字川口七十八番地	大正7年1月1日	自由民主党	農	業
4	昭和54年9月17日	本人届出	き じら もり 男	男	青森県南津軽郡藤崎町大字藤越字西巻本四十七番地	青森県南津軽郡藤崎町大字藤崎字西巻本四十七番地	昭和54年1月24日	新ウラフ	農	業
5	昭和54年9月17日	本人届出	たけうち れい 一	男	青森県西津軽郡木造町大字林字浅間十一番地	東京都港区六本木七丁目一番三番三	大正15年8月15日	自由民主党	団体役員	役員

(3) 立候補の届出に関する調

立候補届出期間中に届出をした候補者の数			左記の期間中に死亡し、辞退し又は却下された者の数			立候補届出締切日現在における候補者の数	立候補届出締切日経過後に死亡し、辞退し又は却下された者の数			補充立候補届出期間中に届出をした候補者の数			差引 合計
自ら届出をした候補者の数	推薦届出による候補者の数	計	死亡者	辞退者	却下された者		死亡者	辞退者	却下された者	自ら届出をした候補者の数	推薦届出による候補者の数	計	
13		13				13							13

(4) 選挙区別党派別立候補者数・競争率に関する調

選挙区	定数 (A)	党派別立候補者数										競争率 (B) (A)	
		自民	社会	公明	民社	共産	自ク	社民	労働	諸派	無所属		計(B)
1	4	4	1	1		1	1					8	2.00
2	3	2	1			1	1					5	1.67
計	7	6	2	1		2	2					13	1.86

(5) 党派別男女別新前元別候補者数に関する調

		自民	社会	公明	民社	共産	自ク	社民	労働	諸派	無所属	合計
新	男	1	2			1	2					6
	女											
	計	1	2			1	2					6
前	男	5		1		1						7
	女											
	計	5		1		1						7
元	男											
	女											
	計											
計	男	6	2	1		2	2					13
	女											
	計	6	2	1		2	2					13

(6) 職業別候補者数に関する調

教育家	宗教家	商業	鉱工業	農林業	水産業	弁護士 (税理士を含む)	会計士 (税理士を含む)	医師 (歯科医を含む)	薬剤師	著述業	出版業	記者	会社員 (重役を含む)	政党政員	団体役員	その他の職業	無職	合計
				2				2					2		5	1	1	13

(7) 当選人に関する調

選挙区	選挙年月日	当選年月日	当選公年	告示年月日	当選証書附与年月日	全候補者の得票総数	決定得票数	当選人の得票数	住	所	職業	氏名	生年月日
第一区	5.4.1.0.7	5.4.1.0.7	5.4.1.0.9	5.4.1.0.9	5.4.1.0.7	467,570	29,233,125	77,804	青森県青森市大字安田字近野37番地の1	近	経済評論家	津島雄二	昭和1.2.4
								73,971	青森県八戸市大字岩泉町4番地の7	省	会社役員	田名部匡	昭和1.2.7
								72,556	青森県青森市堤町二丁目9番16号	正	団体役員	関晴	大正1.1.26
								67,095	青森県青森市松原一丁目17番4号	一	青森ガス株式会社取締役会長	竹中修一	大正4.2.0
第二区	5.4.1.0.7	5.4.1.0.7	5.4.1.0.9	5.4.1.0.9	278,261	23,188,416	79,299	青森県南津軽郡田舎館村大字諏訪堂字川口78番地1番3号	大	農業	田沢吉郎	大正1.1.1	
							64,513	東京都港区六本木7丁目1番3号	一	団体役員	竹内黎一	大正8.1.8	
						61,980			青森県弘前市大字元寺町63番地	町	医師	津川武一	明治43.8.2

2 投 票

(1) 繰り上げ投票に関する調

- ・ 繰り上げ投票なし

(2) 投票所開閉時刻の繰り上げ、繰り下げに関する調

市区町 村 別	開始時刻 の繰上げ のみを行 った投票 所 数	開始時刻 の繰下げ のみを行 った投票 所 数	開始時刻 を繰上げ 閉鎖時刻 を繰下げ た投票 所 数	開始時刻 を繰上げ 閉鎖時刻 も繰上げ た投票 所 数	開始時刻 を繰下げ 閉鎖時刻 も繰下げ た投票 所 数	開始時刻 を繰下げ 閉鎖時刻 を繰上げ た投票 所 数	閉鎖時刻 の繰上げ のみを行 った投票 所 数	閉鎖時刻 の繰下げ のみを行 った投票 所 数	合 計	投票所 総 数
市 区							15		15	388
町 村	6			4		1	57		68	583
計	6			4		1	72		83	971

内 訳

市町村名	投票区名	投票所名	開始又は閉鎖時刻の繰り上げ・繰り下げの別	時間数 (時刻)	有権者数 (人)	開票所までの距離 (km)	事由
青森市	第23投票区	沢山分校	開票時刻繰り上げ	2時 (午後4時)	81	9.0	有権者が少なく、民家が密集しており投票に支障はない
	第24投票区	田代平小学校	"	"	41	23.5	
	第61投票区	入内集会所	"	"	130	15.5	
	第67投票区	岩渡小学校	"	"	80	9.5	
	第68投票区	孫内保健福祉館	"	"	225	15.5	
	第1投票区	厚目内小学校	"	"	157	20.0	
	第2投票区	大川原小学校	"	"	286	15.0	
	第21投票区	安入集会所	"	"	64	7.0	
十和田市	第20投票区	夏間木小学校	"	"	142	14	有権者が少なく民家が密集しており、投票に支障はない
	第23投票区	柏小学校	"	"	161	14	
	第27投票区	十和田市公民館 牛糞分館	"	1時 (午後5時)	490	14	
	第28投票区	豊ヶ岡保育所	"	"	458	11	
	第35投票区	滝沢小学校	"	"	485	18	
	第36投票区	大不動小学校	"	"	373	13	
	第37投票区	十和田市公民館 長下分館	"	2時 (午後4時)	122	20	
	第4投票区	東田沢小学校	"	1時 (午後5時)	892	12.0	
平内町	第10投票区	東栄小学校	"	"	660	10.0	悪路が多く、交通渋滞になる場合もあり、投票箱送致に時間がかかるため
	第15投票区	茂浦小学校	"	"	397	10.0	
	第16投票区	浦田小学校	"	"	284	14.0	

市町村名	投票区名	投票所名	開始又は閉鎖時刻の繰り上げ下げの別	時間数 (時刻)	有権者数 (人)	開票所までの距離 (km)	事由	由
蓬田村	第17投票区	稲生小学校	閉鎖時刻繰り上げ	1時間 (午後5時)	178	16.6		
	第4投票区	蓬田村公民館 高根分館	"	"	190	8.9	有権者が少なく投票に支障はない	
鯉ヶ沢町	第8投票区	一ツ森小学校	"	"	319	16.0	有権者が周知しており、ほとんどが日中に投票を済ませており支障はない	
	第9投票区	深谷小学校	"	"	221	16.0		
	第12投票区	芦菴へき地福祉館	"	"	506	14.0		
	第13投票区	長平生活改善センター 明道小学校 松原分校	"	"	326	17.0		
深浦町	第6投票区	明道小学校	"	2時間 (午後4時)	82	14.0	有権者が少なく、従来から閉鎖時までほとんど投票が終了している	
	第7投票区	長慶平婦人ホーム	"	"	143	12.0		
平賀町	第13投票区	小国小学校	"	"	265	28.0	公選法第49条第4号の指定地域もあり、前日まで不在者投票をし、他の地域も投票に支障はない	
	第14投票区	葛川地区公民館	"	"	614	32.0		
金木町	第6投票区	山の家	閉鎖時刻繰り下げ	1時間 (午前8時)	90	5.0	町道悪路のため従事職員の輸送、投票箱送致等に時間がかかり、有権者も少なく投票に支障はない	
	"	"	閉鎖時刻繰り上げ	1時間 (午後5時)	90	5.0		
百石町	第5投票区	豊栄へき地保健福祉館	"	"	109	8.5	有権者が少なく民家が密集しており投票に支障はない(投票所までの距離が一番遠い有権者で徒歩5分)	
	第1投票区	十和田湖保育所	閉鎖時刻繰り上げ	2時間 (午後4時)	313	37.1	開票所まで遠距離であり、有権者も周知しており投票に支障はない	
上北町	第2投票区	東湖児童館	"	"	208	30.1		
	第10投票区	虫神公民館	"	"	179	10.0	世帯数48戸と有権者が少なく閉鎖時刻繰り上げも周知している	
東北町	第9投票区	淋代学区集会所	"	1時間 (午後5時)	300	21.0	小学校通学区内にあり、有権者も少なく投票に支障はない	
	第10投票区	美須々小学校	"	"	207	21.5		

下田町	第5投票区	豊栄児童館	閉鎖時刻繰り 上	2時 間 (午後4時)	90	9.0	有権者が少なく(戸数26戸)民家が 密集して投票に支障はない (投票所まで300m以内)
六ヶ所村	第8投票区	中志小学校	"	1時 間 (午後5時)	244	16.0	開拓部落で集団的生活のため時間の動 行等認めるところであり投票に支障は ない
	第9投票区	笹原小学校	"	"	256	15.0	
	第10投票区	千歳中学校	"	"	563	18.0	
東通村	第1投票区	大和農林研修センター	"	2時 間 (午後4時)	212	5.3	広範囲な地域に大小30余の部落が点 在し、各部落間もはなれており、投票 箱送致に時間を要し、有権者の殆んど が午前中に投票を済ませてしまうので 投票に支障はない
	第2投票区	目名児童館	"	"	303	6.2	
	第3投票区	蒲野沢児童館	"	"	353	14.2	
	第4投票区	鹿橋部落集会所	"	"	197	11.8	
	第5投票区	石持児童会	"	"	259	10.1	
	第6投票区	野牛小中学校	"	"	150	20.1	
	第7投票区	入口小学校	"	"	618	14.5	
	第8投票区	岩屋部落集会所	"	"	309	21.9	
	第9投票区	粟部小中学校	"	"	121	21.6	
	第10投票区	北地区基幹集落 センター	"	"	402	28.3	
	第11投票区	尻乃児童館	"	"	441	26.2	
	第12投票区	猿ヶ森農民研修所	"	"	87	21.5	
	第13投票区	田代小中学校	"	"	104	19.0	
	第14投票区	小田野沢児童館	"	"	719	22.2	
	第15投票区	南地区基幹集落 センター	"	"	703	30.9	
	第16投票区	白糠小学校	"	"	1,301	33.2	
	第17投票区	砂子又部落集会所	"	"	146	13.7	

市町村名	投票区名	投票所名	開始又は閉鎖時刻の繰り上げ繰り下げの別	時間数(時刻)	有権者数(人)	開票所までの距離(km)	事由
東 通 村	第18投票区	上田屋部落事務所	閉鎖時刻繰り上げ	2時間 (午後4時)	220	7.6	有権者の多くは、早朝から仕事に向くためその前に投票する
	第19投票区	下田屋部落集会所	"	"	82	4.5	
	第20投票区	石蔵平開拓婦人ホーム	"	"	142	8.0	
	第1投票区	青年研修所	"	1時間 (午前6時)	866	0.5	
	第2投票区	佐井村保育所	"	"	826	1.0	
	第3投票区	原田集会所	"	"	327	2.9	
	第4投票区	川目集会所	"	"	88	3.6	
	第5投票区	矢越集会所	"	"	216	2.4	
	第6投票区	磯谷集会所	"	"	209	5.2	
	第7投票区	長後集会所	"	"	117	9.6	
三 戸 町	第8投票区	福浦集会所	"	"	184	16.8	有権者の90%は午後3時頃までに投票を済ませる。各投票所も山間地域にあり投票箱送致に時間を要する
	第9投票区	牛滝集会所	"	"	168	24.1	
	第10投票区	野平婦人ホーム	"	"	59	30.5	
	第7投票区	長後集会所	"	2時間 (午後4時)	117	9.6	
	第8投票区	福浦集会所	"	"	184	16.8	
	第9投票区	牛滝集会所	"	"	168	24.2	
	第10投票区	野平婦人ホーム	"	"	59	30.5	
	第14投票区	沼田隆正宅	"	1時間 (午後5時)	69	5.0	
	第16投票区	大舌へき地保健福祉館	"	"	179	11.0	
	第17投票区	松山功宅	"	"	93	9.0	

新 郷 村	第 2 0 投票区	杉沢へき地保健館	"	"	4 2 7	2 0.0	有権者が少なく投票所が多いので投票には支障はない
	第 2 3 投票区	横 沢 次 信 宅	"	2 時 間 (午後4時)	5 5	2 6.0	
	第 3 投票区	小 坂 児 童 館	"	1 時 間 (午後5時)	2 7 9	6.0	
	第 4 投票区	上 枋 棚 公 民 館	"	"	2 8 5	7.4	
	第 5 投票区	川 代 小 学 校	"	"	4 4 5	6.5	
	第 6 投票区	田 茂 代 小 学 校	"	2 時 間 (午後4時)	1 3 3	8.0	
	第 8 投票区	長 崎 小 学 校	"	"	1 3 4	9.6	
	第 1 0 投票区	間 明 田 集 会 所	"	1 時 間 (午後5時)	2 2 9	6.8	
	第 1 1 投票区	清 水 小 学 校	"	2 時 間 (午後4時)	1 1 4	1 0.5	
	第 1 2 投票区	中崎生活文化センター	"	"	1 1 0	8.7	

(3) 投票調

第1区 (総括)

区分 郡市別	投票当日の有権者数			投票者数			棄権者数			投票率		
	男	女	計	男	女	計	男	女	計	男	女	計
青森市	92,210	103,608	195,818	63,346	71,836	135,182	28,864	31,772	60,636	68.70	69.33	69.03
八戸市	75,701	80,222	155,923	52,723	59,540	112,263	22,978	20,682	43,660	69.65	74.22	72.00
十和田市	18,697	20,122	38,819	12,865	14,164	27,029	5,832	5,958	11,790	68.81	70.39	69.63
三沢市	13,644	13,678	27,322	8,685	9,079	17,764	4,959	4,599	9,558	63.65	66.38	65.02
むつ市	15,893	16,188	32,081	11,176	11,295	22,471	4,717	4,893	9,610	70.32	69.77	70.64
市計	216,145	233,818	449,963	148,795	165,914	314,709	67,350	67,904	135,254	68.84	70.96	69.94
東 郡	15,018	15,944	30,962	10,695	12,223	22,918	4,323	3,721	8,044	71.21	76.66	74.02
上北郡	40,535	42,828	83,363	26,338	31,069	57,407	14,197	11,759	25,956	64.98	72.54	68.86
下北郡	17,097	17,742	34,839	11,078	13,678	24,756	6,019	4,064	10,083	64.79	77.09	71.06
三戸郡	33,467	35,675	69,142	24,039	27,645	51,684	9,428	8,030	17,458	71.83	77.49	74.75
郡計	106,117	112,189	218,306	72,150	84,615	156,765	33,967	27,574	61,541	67.99	75.42	71.81
1 区計	322,262	346,007	668,269	220,945	250,529	471,474	101,317	95,478	196,795	68.56	72.41	70.55
市計	303,197	332,489	635,686	208,719	231,849	440,568	94,478	100,640	195,118	68.84	69.73	69.31
郡計	202,482	218,099	420,581	144,813	166,110	310,923	57,669	51,989	109,658	71.52	76.16	73.93
合計	505,679	550,588	1,056,267	353,532	397,959	751,491	152,147	152,629	304,776	69.91	72.28	71.15

第2区 (総括)

区分 都市別	投票当日の有権者数		投票者数		棄権者数		投票者数		投票率			
	男	女	計	男	女	計	男	女	計	率		
弘前市	56,951	64,798	121,749	39,362	43,473	82,835	17,589	21,325	38,914	69.12	67.09	68.04
黒石市	13,434	15,156	28,590	10,173	11,692	21,865	3,261	3,454	6,725	75.73	77.14	76.48
五所川原市	16,667	18,717	35,384	10,389	10,770	21,159	6,278	7,947	14,225	62.33	57.54	59.80
市計	87,052	98,671	185,723	59,924	65,935	125,859	27,128	32,736	59,864	68.84	66.82	67.77
西郡	27,960	30,600	58,560	20,452	22,866	43,318	7,508	7,734	15,242	73.15	74.73	73.97
中郡	6,993	7,659	14,652	5,662	6,355	12,017	1,331	1,304	2,635	80.97	82.97	82.02
南郡	36,118	39,932	76,050	28,131	32,030	60,161	7,987	7,902	15,889	77.89	80.21	79.11
北郡	25,294	27,719	53,013	18,418	20,244	38,662	6,876	7,475	14,351	72.82	73.03	72.93
郡計	96,365	105,910	202,275	72,663	81,495	154,158	23,702	24,415	48,117	75.40	76.95	76.21
2区計	183,417	204,581	387,998	132,587	147,430	280,017	50,830	57,151	107,981	72.29	72.06	72.17
市計	303,193	332,489	635,686	208,719	231,849	440,568	94,478	100,640	195,118	68.84	69.73	69.31
郡計	202,482	218,099	420,581	144,813	166,110	310,923	57,669	51,989	109,658	71.52	76.16	73.93
合計	505,679	550,588	1,056,267	353,532	397,959	751,491	152,147	152,629	304,776	69.91	72.28	71.15

第1区 (内 訳)

区 分	投票当日の有権者数				投票者数				棄権者数				投票率		
	男		女		男		女		男		女		男	女	計
	計	女	計	男	計	女	計	男	計	女	計	男	女	計	
市町村別															
青森市	92,210	103,608	195,818	63,346	71,836	135,182	28,864	31,772	60,636	68,70	69,33	69.33	69.03		
八戸市	75,701	80,222	155,923	52,723	59,540	112,263	22,978	20,682	43,660	69.65	74.22	72.00			
十和田市	18,697	20,122	38,819	12,865	14,164	27,029	5,832	5,958	11,790	68.81	70.39	69.63			
三沢市	13,644	13,678	27,322	8,685	9,079	17,764	4,959	4,599	9,558	63.65	66.38	65.02			
むつ市	15,893	16,186	32,081	11,176	11,295	22,471	4,717	4,893	9,610	70.32	69.77	70.04			
市計	216,145	233,818	449,963	148,795	165,914	314,709	67,350	67,904	135,254	68.84	70.96	69.94			
平内町	6,010	6,378	12,388	4,199	4,763	8,962	1,811	1,615	3,426	69.87	74.68	72.34			
蟹田町	1,944	2,081	4,025	1,444	1,627	3,071	500	454	954	74.28	78.18	76.30			
今別町	2,309	2,513	4,822	1,642	1,917	3,559	667	596	1,263	71.11	76.28	73.81			
蓬田村	1,537	1,662	3,199	1,157	1,282	2,439	380	380	760	75.28	77.14	76.24			
平館村	1,265	1,395	2,660	765	1,063	1,828	500	332	832	60.47	76.20	68.72			
三厩村	1,953	1,915	3,868	1,488	1,571	3,059	465	344	809	76.19	82.04	79.08			
東郡計	15,018	15,944	30,962	10,695	12,223	22,918	4,323	3,721	8,044	71.21	76.66	74.02			
野辺地町	6,123	6,630	12,753	3,856	4,744	8,600	2,267	1,886	4,153	62.98	71.55	67.44			
七戸町	4,141	4,701	8,842	2,857	3,544	6,401	1,284	1,157	2,441	68.99	75.39	72.39			
百石町	3,299	3,440	6,739	1,978	2,465	4,443	1,321	975	2,296	59.96	71.66	65.93			
十和田湖町	2,679	2,895	5,574	2,018	2,256	4,274	661	639	1,300	75.33	77.93	76.68			
六戸町	3,647	3,825	7,472	2,778	3,017	5,795	869	808	1,677	76.17	78.88	77.56			
横浜町	2,292	2,436	4,728	1,430	1,800	3,230	862	636	1,498	62.39	73.89	68.32			
上北町	3,546	3,839	7,385	2,168	2,541	4,709	1,378	1,298	2,676	61.14	66.19	63.76			
東北町	4,347	4,461	8,808	2,739	3,138	5,877	1,608	1,323	2,931	63.01	70.34	66.72			
天間林村	3,493	3,675	7,168	2,344	2,674	5,018	1,149	1,001	2,150	67.11	72.76	70.01			

下田町	2,832	2,901	5,733	1,901	2,163	4,064	931	738	1,669	67.13	74.56	70.89
六ヶ所村	4,136	4,025	8,161	2,269	2,727	4,996	1,867	1,298	3,165	54.86	67.75	61.22
上北郡計	40,535	42,828	83,363	26,338	31,069	57,407	14,197	11,759	25,956	64.98	72.54	68.86
川内町	2,747	2,908	5,655	1,965	2,374	4,339	782	534	1,316	71.53	81.64	76.73
大畑町	4,188	4,514	8,702	2,551	3,222	5,773	1,637	1,292	2,929	60.91	71.38	66.34
大間町	2,576	2,546	5,122	1,620	1,968	3,588	956	578	1,534	62.89	77.30	70.05
東通村	3,429	3,433	6,862	2,109	2,491	4,600	1,320	942	2,262	61.50	72.56	67.04
風間浦村	1,343	1,437	2,780	914	1,201	2,115	429	236	665	68.06	83.58	76.08
佐井村	1,505	1,553	3,058	1,079	1,293	2,372	425	260	686	71.69	83.26	77.57
脇野沢村	1,309	1,351	2,660	840	1,129	1,969	469	222	691	64.17	83.57	74.02
下北郡計	17,097	17,742	34,839	11,078	13,678	24,756	6,019	4,064	10,983	64.79	77.09	71.06
三戸町	5,534	6,042	11,576	4,105	4,766	8,871	1,429	1,276	2,705	74.18	78.88	76.63
五戸町	6,885	7,437	14,322	4,667	5,370	10,037	2,218	2,067	4,285	67.79	72.21	70.08
田子町	3,296	3,575	6,871	2,450	2,836	5,286	846	739	1,585	74.33	79.33	76.93
名川町	4,054	4,265	8,319	2,946	3,384	6,330	1,108	881	1,989	72.67	79.34	76.09
南郷町	2,450	2,724	5,174	1,813	2,103	3,916	637	621	1,258	74.00	77.20	75.69
階上村	3,430	3,344	6,774	2,145	2,576	4,721	1,285	768	2,053	62.54	77.03	69.69
福地村	2,011	2,178	4,189	1,522	1,670	3,192	489	508	997	75.68	76.68	76.20
南郷村	2,806	2,851	5,657	2,066	2,332	4,398	740	519	1,259	73.63	81.80	77.74
倉石村	1,371	1,472	2,843	1,018	1,123	2,141	353	349	702	74.25	76.29	75.31
新郷村	1,630	1,787	3,417	1,307	1,485	2,792	323	302	625	80.18	83.10	81.71
三戸郡計	33,467	35,675	69,142	24,039	27,645	51,684	9,428	8,030	17,458	71.83	77.49	74.75
郡計	106,117	112,189	218,306	72,150	84,615	156,765	33,967	27,574	61,541	67.99	75.42	71.81
1区計	322,262	346,007	668,269	220,945	250,529	471,474	101,317	95,478	196,795	68.56	72.41	70.55

第2区(内 訳)

市町村別	投票当日の有権者数			投票者数			棄権者数			投票者数			投票率		
	男	女	計	男	女	計	男	女	計	男	女	計	男	女	計
弘前市	56,951	64,798	121,749	39,362	43,473	82,835	17,589	21,325	38,914	69.12	67.09	68.04			
黒石市	12,434	15,156	28,590	10,173	11,692	21,865	3,261	3,464	6,725	75.73	77.14	76.48			
五所川原市	16,667	18,717	35,384	10,389	10,770	21,159	6,278	7,947	14,225	62.33	57.54	59.80			
市計	87,052	98,671	185,723	59,924	65,935	125,859	27,128	32,736	59,864	68.84	66.82	67.77			
鯉ヶ沢町	6,149	6,817	12,966	4,058	4,541	8,599	2,091	2,276	4,367	65.99	66.61	66.32			
木造町	8,162	9,003	17,165	6,101	6,751	12,852	2,061	2,252	4,313	74.75	74.99	74.87			
深浦町	4,075	4,433	8,508	2,765	3,222	5,987	1,310	1,211	2,521	67.85	72.68	70.37			
森田村	1,954	2,146	4,100	1,490	1,629	3,119	464	517	981	76.25	75.91	76.07			
岩崎村	1,427	1,615	3,042	994	1,292	2,286	433	323	756	69.66	80.00	75.15			
柏村	1,753	1,864	3,617	1,409	1,514	2,923	344	350	694	80.38	81.22	80.81			
稲垣村	2,131	2,311	4,442	1,795	1,934	3,729	336	377	713	84.23	83.69	83.95			
車力村	2,309	2,411	4,720	1,840	1,983	3,823	469	428	897	79.69	82.25	81.00			
西郡計	27,960	30,600	58,560	20,452	22,866	43,318	7,508	7,734	15,242	73.15	74.73	73.97			
岩木町	4,549	4,984	9,533	3,619	4,049	7,668	930	935	1,865	79.56	81.24	80.44			
相馬村	1,397	1,536	2,933	1,209	1,359	2,568	188	177	365	86.54	88.48	87.56			
西目屋村	1,047	1,139	2,186	834	947	1,781	213	192	405	79.66	83.14	81.47			
中郡計	6,993	7,659	14,652	5,662	6,355	12,017	1,331	1,304	2,635	80.97	82.97	82.02			
藤崎町	3,929	4,274	8,203	3,337	3,706	7,043	592	568	1,160	84.93	86.71	85.86			
大鰐町	5,819	6,571	12,390	4,191	5,024	9,215	1,628	1,547	3,175	72.02	76.46	74.37			

尾上町	3,727	4,027	7,754	2,932	3,315	6,247	795	712	1,507	78.67	82.32	80.56
浪岡町	7,474	8,243	15,717	5,664	6,141	11,805	1,810	2,102	3,912	75.78	74.50	75.11
平賀町	8,043	8,826	16,869	6,240	7,129	13,369	1,803	1,697	3,500	77.58	80.77	79.25
常盤村	2,150	2,331	4,481	1,639	1,811	3,450	511	520	1,031	76.23	77.69	76.99
田舎館村	3,394	3,855	7,249	2,880	3,346	6,226	514	509	1,023	84.86	86.80	85.89
碓ヶ関村	1,582	1,805	3,387	1,248	1,558	2,806	334	247	581	78.89	86.32	82.85
南郡計	36,118	39,932	76,050	28,131	32,030	60,161	7,987	7,902	15,889	77.89	80.21	79.11
板柳町	6,405	7,129	13,534	4,934	5,310	10,244	1,471	1,819	3,290	77.03	74.48	75.69
金木町	4,843	5,358	10,201	3,444	3,761	7,205	1,399	1,597	2,996	71.11	70.19	70.63
中里町	4,856	5,231	10,087	3,708	3,963	7,671	1,148	1,268	2,416	76.36	75.76	76.05
鶴田町	5,930	6,465	12,395	4,195	4,487	8,682	1,735	1,978	3,713	70.74	69.40	70.04
市浦村	1,424	1,581	3,005	1,006	1,249	2,255	418	332	750	70.65	79.00	75.04
小泊村	1,836	1,955	3,791	1,131	1,474	2,605	705	481	1,186	61.50	75.40	68.72
北郡計	25,294	27,719	53,013	18,418	20,244	38,662	6,876	7,475	14,351	72.82	73.03	72.93
郡計	96,365	105,910	202,275	72,663	81,495	154,158	23,702	24,415	48,117	75.40	76.95	76.21
2区計	183,417	204,581	387,998	132,587	147,430	280,017	50,830	57,151	107,981	72.29	72.06	72.17

(4) 推定投票率に関する調(総括)

(%)

区分	10時現在	11時現在	14時現在	16時現在	17時30分 現在	確定
第一区 男	22.1	28.4	43.9	53.0	62.9	68.56
第一区 女	20.2	27.7	45.5	56.3	66.1	72.41
第一区 計	21.1	28.0	44.7	54.7	64.6	70.55
第二区 男	22.9	28.1	45.3	53.8	63.4	72.29
第二区 女	20.4	26.0	43.9	53.6	63.2	72.06
第二区 計	21.6	27.0	44.6	53.7	63.3	72.17
県 男	22.3	28.3	44.3	53.3	63.1	69.91
県 女	20.3	27.1	45.0	55.4	65.2	72.28
計 計	21.3	27.7	44.7	54.4	64.2	71.15

指定市町村

第一区

青森市・八戸市・十和田市・三沢市・むつ市・平内町・平館村・野辺地町・七戸町・川内町・東通村・南部町・倉石村

第二区

弘前市・黒石市・五所川原市・柏村・稲垣村・岩木町・藤崎町・尾上町・板柳町・中里町

(5) 点字投票に関する調

市郡別	総数	内訳	
		有効	無効
市部	63	63	
郡部	5	5	
計	68	68	

(6) 仮投票に関する調

市 郡 別	総 数	事 由 に よ る 内 訳		受 理 不 受 理 に よ る 内 訳	
		投票の拒否の決定を受けた選挙人において不服がある場合	投票立会人において異議のある場合	受理したもの	受理しなかったもの
市 部					
郡 部	1	1		1	
計	1	1		1	

(7) 代理投票に関する調

市 郡 別	総 数	投票当日投票所における代理投票			選挙人の属する市町村の選管委員長に対してなした不在者投票の代理投票		
		身体 of 故障	文 盲	計	身体 of 故障	文 盲	計
市 部	2,116	454	1,557	2,011	81	24	105
郡 部	3,373	615	2,488	3,103	68	202	270
計	5,489	1,069	4,045	5,114	149	226	375

(8) 不在者投票用紙等の請求に関する調

(イ) 選挙人の属する市町村において不在者投票用紙を交付したものの

区分 市町村名	投票用紙等の請求				交				交付を拒絶したもの	合計
	直		接		直	接	送	計		
	本	代理人	本	代理人						
青森市	2,904 (5)	2,444 ()	201 (47)	()	5,549 (52)	5,320	201 (52)	5,521 (52)	28	5,549 (52)
弘前市	1,278 ()	0 ()	1,405 (18)	()	2,683 (18)	1,278	1,405 (18)	2,683 (18)	0	2,683 (18)
八戸市	3,133 ()	1,317 ()	274 (11)	()	4,724 (11)	4,450	274 (11)	4,724 (11)	0	4,724 (11)
黒石市	356 (6)	310 ()	112 (2)	()	778 (8)	660	118 (8)	778 (8)	0	778 (8)
五所川原市	698 ()	0 ()	7 (2)	()	705 (2)	698	7 (2)	705 (2)	0	705 (2)
十和田市	644 ()	0 ()	680 (5)	()	1,324 (5)	644	680 (5)	1,324 (5)	0	1,324 (5)
三沢市	502 (12)	167 ()	221 ()	()	890 (12)	502	388 (12)	890 (12)	0	890 (12)
むつ市	739 (6)	605 ()	439 (4)	()	1,783 (10)	1,272	502 (10)	1,774 (10)	9	1,783 (10)
(8) 計	10,254 (29)	4,843 ()	3,339 (89)	()	18,436 (118)	14,824	3,575 (118)	18,399 (118)	37	18,436 (118)
平内町	220 (1)	121 ()	107 (1)	()	448 (2)	339	109 (2)	448 (2)	0	448 (2)
蟹田町	64 ()	0 ()	38 (4)	()	102 (4)	64	38 (4)	102 (4)	0	102 (4)
今別町	172 ()	0 ()	51 (3)	()	223 (3)	172	51 (3)	223 (3)	0	223 (3)
蓬平村	69 ()	0 ()	25 (1)	()	94 (1)	50	44 (1)	94 (1)	0	94 (1)
館村	82 ()	0 ()	59 ()	()	141 ()	82	59 ()	141 ()	0	141 ()
三厩村	172 (1)	79 ()	46 ()	()	297 (1)	172	125 (1)	297 (1)	0	297 (1)
(6) 計	779 (2)	200 ()	326 (9)	()	1,305 (11)	879	426 (11)	1,305 (11)	0	1,305 (11)
鯉ヶ沢町	277 (1)	1 ()	171 ()	()	449 (1)	277	172 (1)	449 (1)	0	449 (1)
木造町	211 ()	0 ()	354 (1)	()	565 (1)	211	354 (1)	565 (1)	0	565 (1)
深浦町	167 ()	0 ()	110 (1)	()	277 (1)	167	110 (1)	277 (1)	0	277 (1)
森田村	92 ()	0 ()	96 (2)	()	188 (2)	92	96 (2)	188 (2)	0	188 (2)
岩崎村	92 ()	0 ()	86 ()	()	178 ()	92	86 ()	178 ()	0	178 ()
柏村	70 ()	0 ()	56 (3)	()	126 (3)	70	56 (3)	126 (3)	0	126 (3)
稲垣村	96 ()	0 ()	75 ()	()	171 ()	96	75 ()	171 ()	0	171 ()
車力村	72 ()	8 ()	64 (3)	()	144 (3)	80	64 (3)	144 (3)	0	144 (3)
(8) 計	1,077 (1)	9 ()	1,012 (10)	()	2,098 (11)	1,085	1,013 (11)	2,098 (11)	0	2,098 (11)
中津村	98 (2)	2 ()	116 ()	()	216 (2)	98	118 (2)	216 (2)	0	216 (2)
相馬村	54 ()	0 ()	29 (3)	()	83 (3)	54	29 (3)	83 (3)	0	83 (3)

郡	西目屋村	24 ()	0 ()	16 ()	40 ()	24 ()	16 ()	40 ()	0 ()	40 ()
(3)	計	176 (2)	2 ()	161 (3)	339 (5)	176 ()	163 (5)	339 (5)	0 ()	339 (5)
南	藤崎町	113 ()	0 ()	83 (9)	196 (9)	113 ()	83 (9)	196 (9)	0 ()	196 (9)
津	大尾町	210 ()	0 ()	226 (2)	436 (2)	210 ()	226 (2)	436 (2)	0 ()	436 (2)
輕	浪上町	93 ()	0 ()	72 (2)	165 (2)	93 ()	72 (2)	165 (2)	0 ()	165 (2)
郡	岡賀町	98 (2)	89 ()	52 ()	239 (2)	98 ()	141 (2)	239 (2)	0 ()	239 (2)
	平賀町	267 (28)	0 ()	153 ()	420 (28)	267 ()	153 (28)	420 (28)	0 ()	420 (28)
	常盤村	41 ()	0 ()	38 (1)	79 (1)	41 ()	38 (1)	79 (1)	0 ()	79 (1)
	田舎館村	74 (4)	4 ()	85 ()	163 (4)	74 ()	89 (4)	163 (4)	0 ()	163 (4)
	姫ヶ関村	73 ()	0 ()	53 (1)	126 (1)	73 ()	53 (1)	126 (1)	0 ()	126 (1)
(8)	計	969 (34)	93 ()	762 (15)	1,824 (49)	969 ()	855 (49)	1,824 (49)	0 ()	1,824 (49)
北	板柳町	107 ()	0 ()	94 ()	201 ()	107 ()	94 ()	201 ()	0 ()	201 ()
津	金木町	154 ()	78 ()	80 (1)	312 (1)	225 ()	87 (1)	312 (1)	0 ()	312 (1)
輕	中里町	125 ()	52 ()	103 (1)	280 (1)	177 ()	103 (1)	280 (1)	0 ()	280 (1)
郡	鶴田町	168 ()	0 ()	138 (1)	306 (1)	168 ()	138 (1)	306 (1)	0 ()	306 (1)
	市浦村	53 ()	0 ()	37 ()	90 ()	53 ()	37 ()	90 ()	0 ()	90 ()
	小泊村	231 ()	42 ()	21 ()	294 ()	229 ()	65 ()	294 ()	0 ()	294 ()
(6)	計	838 ()	172 ()	473 (3)	1,483 (3)	959 ()	524 (3)	1,483 (3)	0 ()	1,483 (3)
上	野辺地町	241 (1)	8 ()	80 ()	329 (1)	241 ()	88 (1)	329 (1)	0 ()	329 (1)
	七戸町	136 (1)	71 ()	36 ()	243 (1)	200 ()	43 (1)	243 (1)	0 ()	243 (1)
	石田町	86 ()	55 ()	69 (3)	210 (3)	141 ()	69 (3)	210 (3)	0 ()	210 (3)
	十和田湖町	59 ()	1 ()	44 ()	104 ()	58 ()	46 ()	104 ()	0 ()	104 ()
北	六戸町	64 ()	0 ()	134 ()	198 ()	64 ()	134 ()	198 ()	0 ()	198 ()
	横上町	114 ()	0 ()	45 (1)	159 (1)	114 ()	45 (1)	159 (1)	0 ()	159 (1)
郡	北北町	89 ()	0 ()	68 (1)	157 (1)	89 ()	68 (1)	157 (1)	0 ()	157 (1)
	上北町	120 ()	0 ()	192 ()	312 ()	120 ()	192 ()	312 ()	0 ()	312 ()
	下田町	83 ()	0 ()	56 (1)	139 (1)	83 ()	56 (1)	139 (1)	0 ()	139 (1)
	天間林村	191 ()	0 ()	93 ()	284 ()	191 ()	85 ()	276 ()	8 ()	284 ()
	六ヶ所村	265 ()	46 ()	9 (9)	320 (9)	227 ()	93 (9)	320 (9)	0 ()	320 (9)
(11)	計	1,448 (2)	181 ()	826 (15)	2,455 (17)	1,528 ()	919 (17)	2,447 (17)	8 ()	2,455 (17)
下	川内町	253 (3)	53 ()	55 ()	361 (3)	160 ()	201 (3)	361 (3)	0 ()	361 (3)
北	畑町	252 ()	19 ()	74 (3)	345 (3)	252 ()	93 (3)	345 (3)	0 ()	345 (3)
郡	大間町	173 ()	0 ()	89 (1)	262 (1)	173 ()	89 (1)	262 (1)	0 ()	262 (1)
	東通村	134 ()	0 ()	70 ()	204 ()	134 ()	70 ()	204 ()	0 ()	204 ()

区分	投票用紙等の請求					付					付							
	市町村名	直		接		直	郵	送	合	計	直	郵	送	小	計	交付を拒絶したものの	合	計
		本	代理人	代理人	人													
下	風間	74 ()	0 ()	0 ()	0 ()	74	134 ()	()	208 ()	()	74	134 ()	()	208 ()	0	208 ()	()	
北	井	101 ()	0 ()	0 ()	0 ()	101	97 (3)	(3)	198 (3)	(3)	101	97 (3)	(3)	198 (3)	0	198 (3)	(3)	
郡	佐野	108 ()	244 ()	244 ()	16 (1)	79	16 (1)	(1)	368 (1)	(1)	79	289 (1)	(1)	368 (1)	0	368 (1)	(1)	
(7)	計	1,095 (3)	316 ()	316 ()	535 (8)	973	535 (8)	(8)	1,946 (11)	(11)	973	973 (11)	(11)	1,946 (11)	0	1,946 (11)	(11)	
	三戸	172 ()	0 ()	0 ()	106 (1)	172	106 (1)	(1)	278 (1)	(1)	172	106 (1)	(1)	278 (1)	0	278 (1)	(1)	
	五戸	208 ()	49 ()	49 ()	94 (1)	257	94 (1)	(1)	351 (2)	(2)	257	94 (1)	(1)	351 (2)	0	351 (2)	(2)	
	田子	105 ()	30 ()	30 ()	36 (2)	130	36 (2)	(2)	171 (1)	(1)	130	41 (2)	(2)	171 (2)	0	171 (2)	(2)	
	名川	108 (1)	8 ()	8 ()	54 ()	108	54 ()	()	170 (1)	(1)	108	62 (1)	(1)	170 (1)	0	170 (1)	(1)	
	南部	51 (1)	9 ()	9 ()	50 ()	52	50 ()	()	110 (1)	(1)	52	58 (1)	(1)	110 (1)	0	110 (1)	(1)	
	階上	147 ()	0 ()	0 ()	49 (6)	147	49 (6)	(6)	196 ()	()	147	49 (1)	(1)	196 (1)	0	196 (1)	(1)	
	福地	28 ()	1 ()	1 ()	27 ()	29	27 ()	()	56 ()	()	29	27 ()	()	56 ()	0	56 ()	()	
	南郷	103 ()	0 ()	0 ()	61 ()	103	61 ()	()	164 ()	()	103	61 ()	()	164 ()	0	164 ()	()	
	倉石	43 ()	0 ()	0 ()	60 ()	43	60 ()	()	103 ()	()	43	60 ()	()	103 ()	0	103 ()	()	
	新郷	70 ()	0 ()	0 ()	29 (2)	70	29 (2)	(2)	99 (2)	(2)	70	29 (2)	(2)	99 (2)	0	99 (2)	(2)	
市	計	1,035 (2)	97 ()	97 ()	566 (7)	1,111	566 (7)	(7)	1,698 (9)	(9)	1,111	587 (9)	(9)	1,698 (9)	0	1,698 (9)	(9)	
町	計	10,254 (29)	4,843 ()	4,843 ()	3,339 (89)	14,824	3,339 (89)	(89)	18,436 (118)	(118)	14,824	3,575 (118)	(118)	18,399 (118)	37	18,436 (118)	(118)	
県	計	7,417 (46)	1,070 ()	1,070 ()	4,661 (70)	7,680	4,661 (70)	(70)	13,148 (116)	(116)	7,680	5,460 (116)	(116)	13,140 (116)	8	13,148 (116)	(116)	
	計	17,671 (75)	5,913 ()	5,913 ()	8,000 (159)	22,504	8,000 (159)	(159)	31,584 (234)	(234)	22,504	9,035 (234)	(234)	31,539 (234)	45	31,584 (234)	(234)	

備考 ()内は、内書とし法第49条第2項該当者であること

(ロ) 指定市町村において他市町村の船員に不在者投票用紙を交付したもの

指定市町村名	投票用紙等の請求				交 付				
	直 接		郵 送	合 計	直 接	郵 送	計	交付を拒絶したもの	合 計
	本 人	代 理 人							
青 森 市									
八 戸 市	545	307		852	852		852		852
む つ 市	7			7	7		7		7
大 間 町									
大 畑 町									
鯨ヶ沢町									
深 浦 町									
計	552	307		859	859		859		859

(9) 不在者投票の受理・不受理に関する調

市 郡 別	投票管理者において受理と決定し、かつ拒否の決定をしなかったもの	投票管理者において不受理又は拒否と決定したもの			合 計
		開票管理者において受理と決定したもの	開票管理者において不受理と決定したもの	計	
市 部	18,263	6	28	34	18,297
郡 部	12,498	1	5	6	12,504
計	30,761	7	33	40	30,801

(10) 不在者投票管理者別不在者投票に関する調

区分		選挙人の属 する市町村 の選管委員 長に対して なしたもの	業務地又は 旅行の市町 村の選管委 員長に対し てなしたの もの	船長に 対して なした もの	病院院長、老人 ホームの長、国 立保養所、援助 施設又は保護施 設の長に対して なしたもの	監獄の長 代用監獄 の管理者 に対して なしたも の	少年院の 長又は婦 人補導院 の長に対 してなし たもの	合 計
市町村名								
市	青森市	2,904	126	0	2,406	10	0	5,446
	弘前市	1,278	59	0	1,310	8	0	2,655
	八戸市	3,133	276	45	1,315	1	1	4,771
	黒石市	356	43	0	363	—	0	762
	五所川原市	301	6	0	383	1	0	691
	十和田市	638	20	0	654	1	0	1,313
	三沢市	502	109	2	217	1	0	831
	むつ市	1,262	133	0	316	0	0	1,711
(8)	計	10,374	772	47	6,964	22	1	18,180
東津軽郡	平内町	220	9	0	217	0	0	446
	蟹田町	64	6	0	25	0	0	95
	今別町	171	12	0	26	0	0	209
	蓬田村	50	17	0	25	0	0	92
	平館村	82	22	0	23	0	0	127
	三厩村	172	37	0	44	0	0	253
(6)	計	759	103	0	360	0	0	1,222
西津軽郡	鯨ヶ沢町	277	16	0	142	0	0	435
	木造町	210	345	0	0	0	0	555
	深浦町	167	27	0	71	0	0	265
	森田村	84	9	0	87	0	0	180
	岩崎村	92	63	0	23	0	0	178
	柏村	69	10	0	43	0	0	122
	稲垣村	96	19	0	43	0	0	158
	車力村	70	8	0	63	0	0	141
(8)	計	1,065	497	0	472	0	0	2,034
中津軽郡	岩木町	98	1	0	115	0	0	214
	相馬村	54	5	0	19	0	0	78
	西目屋村	23	0	0	15	0	0	38
(3)	計	175	6	0	149	0	0	330
南津軽郡	藤崎町	113	23	0	51	0	0	187
	大鰯町	208	23	0	197	0	0	428
	尾上町	93	1	0	71	0	0	165
	浪岡町	98	1	0	136	2	0	237
	平賀町	241	27	0	121	1	0	390
	常盤村	42	0	0	36	0	0	78
	田舎館村	74	15	0	62	0	0	151
	碓ヶ関村	73	10	0	42	0	0	125
(8)	計	942	100	0	716	3	0	1,761

区分 市町村名		選挙人の属 する市町村 の選管委員 長に対して なしたもの	業務地又は 旅行の市町 村の選管委 員長に対し てなしたの もの	船長に 対して なした もの	病院院長、老人 ホームの長、国 立保養所、援助 施設又は保護施 設の長に対し てなしたもの	監獄の長 代用監獄 の管理者 に対して なしたの もの	少年院の 長又は婦 人補導院 の長に対 してなし したもの	合 計
北 津 軽 郡	板柳町	102	5	0	93	0	0	200
	金木町	151	2	0	155	1	0	309
	中里町	125	2	0	152	0	0	279
	鶴田町	166	5	1	131	1	0	304
	市浦村	53	2	1	33	0	0	89
	小泊村	228	31	0	21	0	0	280
	(6) 計	825	47	2	585	2	0	1,461
上 北 郡	野辺地町	241	23	0	56	0	0	320
	七戸町	136	2	0	97	0	0	235
	百石町	86	32	5	54	0	0	177
	十和田湖町	58	9	0	36	0	0	103
	六戸町	64	5	0	127	1	0	197
	横浜町	113	21	0	18	0	0	152
	上北町	89	4	0	62	0	0	155
	東北町	120	27	0	163	0	0	310
	下田町	83	6	0	40	0	0	129
	天間林村	191	1	1	84	0	0	277
六ヶ所村	237	29	0	46	0	0	312	
(11) 計	1,418	159	6	783	1	0	2,367	
下 北 郡	川内町	203	0	0	55	0	0	258
	大畑地町	252	13	0	70	0	0	335
	大通村	176	28	0	35	0	0	239
	東通村	134	18	0	25	0	0	177
	風間浦村	69	71	0	14	0	0	154
	佐井村	139	32	0	24	0	0	195
(7) 計	1,052	262	0	237	0	0	1,551	
三 戸 郡	三戸町	172	5	0	100	0	0	277
	五戸町	208	1	0	135	0	0	344
	田子町	106	10	0	51	0	0	167
	名川町	108	4	0	51	0	0	163
	南部町	58	0	0	49	0	0	107
	階上村	145	8	7	38	0	0	198
	福地村	28	1	0	26	0	0	55
	福南郷村	103	6	0	49	0	0	158
	倉石村	42	0	0	59	0	0	101
(10) 計	1,040	37	7	581	0	0	1,665	
市	計(8)	10,374	772	47	6,964	22	1	18,180
町村	計(59)	7,276	1,211	15	3,883	6	0	12,391
県	計(67)	17,650	1,983	62	10,847	28	1	30,571

(1) 投票所に使用した施設に関する調

市区町村別	市区町村数	投票所数	左記の内訳				借上料を要した投票所数	2階以上に設けた投票所数
			市役所 町村役場	学 校	公会堂	その他		
市 区	8	388	11	141	26	210	139	3
町 村	59	583	14	152	2	415	120	14
計	67	971	25	293	28	625	259	17

3 開 票

(1) 開 票 調

第1区(総括)

区分 郡市別	投票総数	内 訳		無効投票率	備 考		
		有効投票	無効投票		不 受 理	持 帰 り	
青 森 市	1 3 5,1 7 9	1 3 4,4 3 7	7 4 2	0.5 5	0	3	
八 戸 市	1 1 2,2 3 2	1 1 1,5 4 3	6 8 9	0.6 1	2 6	5	
十 和 田 市	2 7,0 2 8	2 6,8 1 2	2 1 6	0.8 0	0	1	
三 沢 市	1 7,7 6 4	1 7,5 2 9	2 3 5	1.3 2	0	0	
む つ 市	2 2,4 7 1	2 2,0 5 7	4 1 4	1.8 4	0	0	
市 計	3 1 4,6 7 4	3 1 2,3 7 8	2,2 9 6	0.7 3	2 6	9	
東 郡	2 2,9 1 6	2 2,7 0 5	2 1 1	0.9 2	3	0	
上 北 郡	5 7,4 0 6	5 6,6 7 8	7 2 8	1.2 7	1	0	
下 北 郡	2 4,7 5 6	2 4,5 1 0	2 4 6	0.9 9	0	0	
三 戸 郡	5 1,6 8 1	5 1,2 9 9	3 8 2	0.7 4	0	3	
郡 計	1 5 6,7 5 9	1 5 5,1 9 2	1,5 6 7	1.0 0	4	3	
1 区 計	4 7 1,4 3 3	4 6 7,5 7 0	3,8 6 3	0.8 2	3 0	1 2	
県 計	市 計	4 4 0,5 2 7	4 3 7,5 4 2	2,9 8 5	0.6 8	2 9	1 2
	郡 計	3 1 0,9 1 3	3 0 8,2 8 9	2,6 2 4	0.8 4	5	6
	合 計	7 5 1,4 4 0	7 4 5,8 3 1	5,6 0 9	0.7 5	3 4	1 8

第二区(総括)

区分 郡市別	投票総数	内 訳		無効投票率	備 考		
		有効投票	無効投票		不 受 理	持 帰 り	
弘 前 市	8 2,8 3 1	8 2,4 2 0	4 1 1	0.5 0	1	3	
黒 石 市	2 1,8 6 3	2 1,7 3 5	1 2 8	0.5 9	2	—	
五 所 川 原 市	2 1,1 5 9	2 1,0 0 9	1 5 0	0.7 1	—	—	
市 計	1 2 5,8 5 3	1 2 5,1 6 4	6 8 9	0.5 5	3	3	
西 郡	4 3,3 1 6	4 3,0 3 4	2 8 2	0.6 5	—	2	
中 郡	1 2,0 1 7	1 1,9 3 2	8 5	0.7 1	—	—	
南 郡	6 0,1 5 9	5 9,7 6 6	3 9 3	0.6 5	1	1	
北 郡	3 8,6 6 2	3 8,3 6 5	2 9 7	0.7 7	—	—	
郡 計	1 5 4,1 5 4	1 5 3,0 9 7	1,0 5 7	0.6 9	1	3	
2 区 計	2 8 0,0 0 7	2 7 8,2 6 1	1,7 4 6	0.6 2	4	6	
県 計	市 計	4 4 0,5 2 7	4 3 7,5 4 2	2,9 8 5	0.6 8	2 9	1 2
	郡 計	3 1 0,9 1 3	3 0 8,2 8 9	2,6 2 4	0.8 4	5	6
	合 計	7 5 1,4 4 0	7 4 5,8 3 1	5,6 0 9	0.7 5	4	1 8

第1区(内 訳)

市町村名	投票総数	内 訳		無効投票率	備 考	
		有効投票	無効投票		不 受 理	持 帰 り
青森市	135,179	134,437	742	0.55	0	3
八戸市	112,232	111,543	689	0.61	26	5
十三和	27,028	26,812	216	0.80	0	1
三沢市	17,764	17,529	235	1.32	0	0
むつ市	22,471	22,057	414	1.84	0	0
市計	314,674	312,378	2,296	0.73	26	9
平内町	8,963	8,863	100	1.12	0	0
蟹田町	3,068	3,040	28	0.91	3	0
今別町	3,559	3,542	17	0.48	0	0
蓬田村	2,439	2,394	45	1.85	0	0
平館村	1,828	1,825	3	0.16	0	0
三厩村	3,059	3,041	18	0.59	0	0
東郡計	22,916	22,705	211	0.92	3	0
野辺地町	6,600	6,520	80	0.93	0	0
七戸町	6,401	6,343	58	0.91	0	0
百石町	4,443	4,415	28	0.63	0	0
十六和田湖町	4,273	4,237	36	0.84	1	0
六戸町	5,795	5,683	112	1.93	0	0
横浜町	3,230	3,184	46	1.42	0	0
上北町	4,709	4,619	90	1.91	0	0
東北町	5,877	5,768	109	1.85	0	0
天間林村	5,018	4,950	68	1.36	0	0
下田村	4,064	4,028	36	0.89	0	0
六ヶ所村	4,996	4,931	65	1.30	0	0
上北郡計	57,406	56,678	728	1.27	1	0
川内町	4,339	4,287	52	1.20	0	0
大畑町	5,773	5,731	42	0.73	0	0
大間町	3,588	3,552	36	1.00	0	0
東通村	4,600	4,545	55	1.20	0	0
風間浦村	2,115	2,102	13	0.61	0	0
佐井村	2,372	2,343	29	1.22	0	0
脇野沢村	1,969	1,950	19	0.96	0	0
下北郡計	24,756	24,510	246	0.99	0	0
三戸町	8,870	8,804	66	0.74	0	1
五戸町	10,036	9,967	69	0.69	0	1
田子町	5,286	5,223	63	1.19	0	0
名川町	6,330	6,287	43	0.68	0	0
南都町	3,916	3,889	27	0.69	0	0
階上村	4,721	4,692	29	0.61	0	0
福地村	3,192	3,168	24	0.75	0	0
南郷村	4,398	4,367	31	0.70	0	0
倉石村	2,141	2,129	12	0.56	0	0
新郷村	2,791	2,773	18	0.64	0	1
三戸郡計	51,681	51,299	382	0.74	0	3
郡計	156,759	155,192	1,567	1.00	4	3
1区計	471,433	467,670	3,863	0.82	30	12

第2区(内 訳)

区分 市町村名	投票総数	内 訳		無効投票率	備 考	
		有効投票	無効投票		不 受 理	持 帰 り
弘前市	8,283	8,242	41	0.50	1	3
黒石市	2,186	2,173	128	0.59	2	0
五所川原市	2,159	2,109	150	0.71	0	0
市 計	12,585	12,516	689	0.55	3	3
鯉ヶ沢町	8,599	8,552	47	0.55	0	0
木造町	1,285	1,278	72	0.56	0	0
深浦町	5,987	5,940	47	0.79	0	0
森田村	3,119	3,104	15	0.48	0	0
岩崎村	2,286	2,256	30	1.31	0	0
柏村	2,923	2,902	21	0.72	0	0
稲垣村	3,728	3,702	26	0.70	0	1
車力村	3,822	3,798	24	0.63	0	1
西郡 計	43,316	43,034	282	0.65	0	2
岩木町	7,668	7,614	54	0.70	0	0
相馬村	2,568	2,554	14	0.55	0	0
西目屋村	1,781	1,764	17	0.95	0	0
中郡 計	12,017	11,932	85	0.71	0	0
藤崎町	7,043	7,016	27	0.38	0	0
大鰯町	9,215	9,135	80	0.87	0	0
尾上町	6,247	6,202	45	0.72	0	0
浪岡町	11,805	11,733	72	0.61	0	0
平岡町	13,368	13,279	89	0.67	0	1
常盤村	3,450	3,418	32	0.93	0	0
田舎館村	6,226	6,206	20	0.32	0	0
碓ヶ関村	2,805	2,777	28	1.00	1	0
南郡 計	60,159	59,766	393	0.65	1	1
板柳町	10,244	10,163	81	0.79	0	0
金木町	7,205	7,156	49	0.68	0	0
中里町	7,671	7,628	43	0.56	0	0
鶴田町	8,682	8,589	93	1.07	0	0
市浦村	2,255	2,246	9	0.40	0	0
小泊村	2,605	2,583	22	0.84	0	0
北郡 計	38,662	38,365	297	0.77	0	0
郡 計	154,154	153,097	1,057	0.69	1	3
2 区 計	280,007	278,261	1,746	0.62	4	6

(2) 開票進捗状況に関する調

選挙区	時間帯									
	19:20	19:50	20:20	20:50	21:20	21:50	22:10	22:30	22:50	23:10
第一区	0.51	11.94	31.07	60.79	87.60	98.31	98.89	99.08	100.00	
第二区	3.04	17.79	41.88	61.63	81.89	91.83	91.83	99.33	99.33	100.00

(3) 時間帯別得票数調

第 1 区

時間帯 \ 候補者氏名	たなぶ まさみ	関 晴 正	中 村 寿 文	熊 谷 義 雄	竹 中 修 一	古 寺 宏	か ふ く 重 治	津 島 雄 二	計
19:20	237	229	49	610	343	408	25	501	2,402
19:50	8,038	7,929	2,928	9,629	7,258	7,472	602	12,441	56,297
20:20	26,922	19,538	13,476	24,614	16,730	19,088	1,752	24,383	146,503
20:50	46,891	43,451	22,740	41,956	41,649	37,087	7,536	47,121	288,431
21:20	65,195	64,157	32,416	52,367	61,736	56,822	9,446	70,849	412,988
21:50	73,527	72,250	39,237	59,787	66,196	63,041	12,273	77,193	463,504
22:10	73,727	72,449	39,466	59,927	66,934	63,705	12,425	77,597	466,230
22:30	73,915	72,514	39,584	60,001	67,040	63,859	12,474	77,726	467,113
22:50 (確定)	73,971	72,556	39,595	60,080	67,095	63,900	12,569	77,804	467,570

第 2 区

時間帯 \ 候補者氏名	津 川 武 一	こ し や 政 一	田 沢 吉 郎	木 村 守 男	竹 内 黎 一	計
19:20	1,800	100	2,200	600	3,800	8,500
19:50	9,374	1,511	15,004	8,874	15,039	49,802
20:20	22,164	3,818	36,353	24,934	30,016	117,285
20:50	33,897	6,856	51,781	38,181	41,873	172,588
21:20	46,583	8,937	68,054	49,624	56,114	229,312
21:50	55,988	9,948	74,281	56,134	60,801	257,152
22:30	61,964	11,559	79,299	60,855	64,464	278,141
23:10	61,980	11,579	79,299	60,890	64,513	278,261

(4) 候補者別得票に関する調

第1区(総括)

郡市別	候補者氏名 たなぶ まさみ 自由民主党	関 晴 正 日本社会党	中 村 寿 文 新自由クラブ	熊 谷 義 雄 自由民主党	竹 中 修 一 自由民主党	古 寺 宏 公明党	か ぶ く 重 治 日本共産党	津 島 雄 二 自由民主党	計
青 森 市	3,994	29,419	3,634	1,983	35,252	20,354	5,837	33,964	134,437
八 戸 市	33,762	12,363	17,806	27,828	1,672	13,073	2,328	2,711	111,543
十和田市	3,067	3,944	4,814	2,332	2,876	3,932	526	5,321	26,812
三 沢 市	3,504	2,300	1,253	2,087	1,554	2,888	315	3,628	17,529
む つ 市	2,356	3,842	1,111	1,079	5,055	2,841	695	5,078	22,057
市 計	46,683	51,868	28,618	35,309	46,409	43,088	9,701	50,702	312,378
東 郡	866	3,667	474	3,121	5,238	3,302	594	5,443	22,705
上 北 郡	10,280	8,402	4,345	5,695	7,578	8,498	938	10,942	56,678
下 北 郡	1,871	3,952	658	4,050	3,167	3,930	839	6,043	24,510
三 戸 郡	14,271	4,667	5,500	11,905	4,703	5,082	497	4,674	51,299
郡 計	27,288	20,688	10,977	24,771	20,686	20,812	2,868	27,102	155,192
1 区 計	73,971	72,556	39,595	60,080	67,095	63,900	12,569	77,804	467,570

第2区(総括)

郡市別	候補者氏名 津 川 武 一 日本共産党	こしや 政 一 日本社会党	田 沢 吉 郎 自由民主党	木 村 守 男 新自由クラブ	竹 内 黎 一 自由民主党	計
弘 前 市	23,466	4,620	18,950	18,235	17,149	82,420
黒 石 市	4,067	601	8,720	3,411	4,936	21,735
五所川原市	4,457	886	4,966	5,313	5,387	21,009
市 計	31,990	6,107	32,636	26,959	27,472	125,164
西 郡	8,434	1,650	11,282	5,451	16,217	43,034
中 郡	2,661	228	3,571	2,306	3,166	11,932
南 郡	11,659	1,979	18,471	18,297	9,360	59,766
北 郡	7,236	1,615	13,339	7,877	8,298	38,365
郡 計	29,990	5,472	46,663	33,931	37,041	153,097
2 区 計	61,980	11,579	79,299	60,890	64,513	278,261

54.10.7執行 衆議院

第1区(内 訳)

市町村名	候補者氏名		1	2	3	4	5	6	7	8	計		
	たなぶ まさみ	自由民主党	関 日本社会党 晴 正	中 村 寿 文	新 自由クラブ	熊 谷 義 雄	自由民主党	竹 中 修 一	古 寺 宏	公 明 党		か ふ く 重 治	日 本 共 産 党
青森市	3,994		29,419	3,634	1,983	35,252	20,354	5,837	33,964		134,437		
八戸市	33,762		12,363	17,806	27,828	1,672	13,073	2,328	2,711		111,543		
十三和	3,067		3,944	4,814	2,332	2,876	3,932	526	5,321		26,812		
三沢市	3,504		2,300	1,253	2,087	1,554	2,888	315	3,628		17,529		
むつ市	2,356		3,842	1,111	1,079	5,055	2,841	695	5,078		22,057		
市計	46,683		51,868	28,618	35,309	46,409	43,088	9,701	50,702		312,378		
平内町	312		1,207	266	2,131	1,706	1,306	109	1,826		8,863		
蟹田町	162		577	46	172	676	375	88	944		3,040		
今別町	120		650	58	286	938	481	202	807		3,542		
蓬田村	89		428	28	90	783	324	58	594		2,394		
平館村	62		268	30	161	523	182	19	580		1,825		
三厩村	121		537	46	281	612	634	118	692		3,041		
東郡計	866		3,667	474	3,121	5,238	3,302	594	5,443		22,705		
野辺町	1,122		1,834	323	875	1,226	1,158	239	1,743		8,520		
七百石町	783		973	401	392	1,642	1,062	107	983		6,343		
十和田湖町	947		521	266	868	176	486	31	1,120		4,415		
十六戸町	721		540	861	262	461	762	67	563		4,237		
横浜町	1,588		465	918	574	606	554	49	929		5,683		
上北町	439		404	135	268	227	704	139	868		3,184		
東北町	549		1,165	330	249	602	815	58	851		4,619		
天間林村	1,145		762	129	223	1,072	856	43	1,538		5,768		
下田町	699		533	341	352	872	708	88	1,357		4,950		
六ヶ所村	1,039		454	470	927	161	506	51	420		4,028		
上北郡計	1,248		751	171	705	533	887	66	570		4,931		
川内町	10,280		8,402	4,345	5,695	7,578	8,498	938	10,942		56,678		
大畑町	259		514	53	205	423	572	424	1,837		4,287		
大通町	401		1,095	172	994	882	946	209	1,032		5,731		
東通村	92		523	43	825	487	607	32	943		3,552		
風間浦村	656		576	276	728	516	786	74	933		4,545		
佐井村	237		229	49	610	243	408	25	301		2,102		
脇野沢村	109		677	36	394	328	357	45	397		2,343		
下北郡計	117		338	29	294	288	254	90	600		1,950		
三戸町	1,748		1,002	557	1,263	2,215	869	55	1,095		8,804		
五戸町	2,801		1,209	1,091	2,610	720	887	133	516		9,967		
田子町	1,362		661	279	1,393	325	733	27	443		5,223		
名川町	2,001		343	896	1,155	438	586	47	821		6,267		
南郷上村	968		312	316	877	593	369	20	434		3,889		
階上村	1,429		259	630	1,813	36	392	31	102		4,692		
福地村	1,008		356	485	740	70	309	80	120		3,168		
南郷石村	1,588		252	697	780	44	416	44	546		4,367		
倉郷石村	708		147	278	459	129	196	18	194		2,129		
新郷村	658		126	271	815	133	325	42	403		2,773		
三戸郡計	14,271		4,667	5,500	11,905	4,703	5,082	497	4,674		51,299		
郡計	27,288		20,688	10,977	24,771	20,686	20,812	2,868	27,102		155,192		
1区計	73,971		72,556	39,595	60,080	67,095	63,900	12,569	77,804		467,570		

第2区(内 訳)

市町村名	候補者氏名	1	2	3	4	5	計		
	津川武一	日本共産党	こしや政一	日本社会党	田沢吉郎	自由民主党		木村守男	新自由クラブ
弘前市		23,466	4,620	18,950	18,235	17,149	82,420		
黒石市		4,067	601	8,720	3,411	4,936	21,735		
五所川原市		4,457	886	4,966	5,313	5,387	21,009		
市計		31,990	6,107	32,636	26,959	27,472	125,164		
鯉ヶ沢町		2,239	306	2,787	1,262	1,958	8,552		
木造町		2,088	603	2,406	1,949	5,734	12,780		
深浦町		969	280	1,909	747	2,035	5,940		
森田村		928	131	728	352	965	3,104		
岩崎村		396	61	747	245	807	2,256		
柏村		324	111	1,104	224	1,139	2,902		
稲垣村		538	57	859	259	1,989	3,702		
車力村		952	101	742	413	1,590	3,798		
西郡計		8,434	1,650	11,282	5,451	16,217	43,034		
岩木町		2,055	134	2,027	1,694	1,704	7,614		
相馬村		382	57	748	454	913	2,554		
西目屋村		224	37	796	158	549	1,764		
中郡計		2,661	228	3,571	2,306	3,166	11,932		
藤崎町		947	63	1,084	4,555	367	7,016		
大鰐町		1,349	532	3,052	2,400	1,802	9,135		
尾上町		1,248	192	1,976	1,623	1,163	6,202		
浪岡町		3,701	430	2,415	3,779	1,408	11,733		
平賀町		2,476	363	4,000	3,636	2,804	13,279		
常盤村		905	73	891	862	687	3,418		
田舎館村		675	111	4,174	1,142	103	6,206		
碓ヶ関村		357	215	879	300	1,026	2,777		
南郡計		11,657	1,979	18,471	18,297	9,360	59,766		
板柳町		1,918	213	3,528	2,715	1,789	10,163		
金木町		1,482	522	2,598	1,236	1,318	7,156		
中里町		1,355	291	3,132	959	1,891	7,628		
鶴田町		1,526	211	2,568	2,321	1,963	8,589		
市浦村		313	221	793	290	629	2,246		
小泊村		642	157	720	356	708	2,583		
北郡計		7,236	1,615	13,339	7,877	8,298	38,365		
郡計		29,990	5,472	46,663	33,931	37,041	153,097		
2区計		61,980	11,579	79,299	60,890	64,513	278,261		

(5) 開票結果に関する調

第一区

当落の別	候補者氏名	得票数	男女別	年齢	党派	新元前別	職業
○	津島雄二	77,804	男	49	自由民主党	前	経済評論家
○	たなぶ まきみ (田名部 匡省)	73,971	男	44	自由民主党	新	会社役員
○	関晴正	72,556	男	55	日本社会党	新	団体役員
○	竹中修一	67,095	男	61	自由民主党	前	青森ガス株式会社取締役会長
	古寺宏	63,900	男	54	公明党	前	医師
	熊谷義雄	60,080	男	74	自由民主党	前	団体役員
	中村寿文	39,595	男	40	新自由クラブ	新	団体役員
	かふく 重治 (加福 重治)	12,569	男	39	日本共産党	新	団体役員
法定得票数		292,231	供託物没収点	2337.85	選挙運動法定費用額		15,730,300 円

第二区

当落の別	候補者氏名	得票数	男女別	年齢	党派	新元前別	職業
○	田沢吉郎	79,299	男	61	自由民主党	前	農業
○	竹内黎一	64,513	男	53	自由民主党	前	団体役員
○	津川武一	61,980	男	69	日本共産党	前	医師
	木村守男	60,890	男	41	新自由クラブ	新	農業
	こしや 政一 (越谷 政一)	11,579	男	56	日本社会党	新	無職
法定得票数		231,884	供託物没収点	1856.07	選挙運動法定費用額		13,208,000 円

(6) 党派別男女別得票数に関する調

選挙区	男女別	自由民主党	日本社会党	日本共産党	公明党	民社党	新自由クラブ	社会連民合	労働党	諸派	無所属	合計
第一区	男	278,950	72,556	12,569	63,900		39,595					467,570
	女計	278,950	72,556	12,569	63,900		39,595					467,570
第二区	男	143,812	11,579	61,980			60,890					278,261
	女計	143,812	11,579	61,980			60,890					278,261
県計	男	422,762	84,135	74,549	63,900		100,485					745,831
	女計	422,762	84,135	74,549	63,900		100,485					745,831

(7) 無効投票に関する調

第1区(総括)

区市別	区分	成規の用紙を用いないもの	候補者を記載したものの氏名	しきない者の氏名を記載の候補者となること	二人以上の候補者の氏名を記載したもの	被選挙権のない候補者の氏名を記載したもの	候補者の氏名の外他事を記載したもの	候補者の氏名を白書したもの	候補者の氏名を記載したもの	候補者の氏名を記載し、たかを認めし難いもの	白紙投票	単に雑事を記載したもの	単に記号・符号を記載したもの	計
青森市 八戸市 十三沢市 むつ市	市		197		3		8	1	38		329	89	77	742
	市		160		15		13	1	65		341	40	54	689
	市	2	54		8		2		6		94	28	22	216
	市		51		5						97	30	52	235
	市計	2	213						30		145	13	13	414
郡	2	675		31		23	2	139		1,006	200	218	2,296	
東上郡 北郡 下北郡 三戸郡	郡	1	87				2		47		49	21	4	211
	郡	1	197		8		6	1	108		215	123	69	728
	郡		86		3				13		81	35	28	246
	郡計	2	103		7		3		63		119	50	37	382
区計	4	1,148		49		34	3	370		1,470	429	356	3,863	
1 区 市 郡	市計	2	888		36		26	4	175		1,258	314	282	2,985
	郡計	2	701		26		54	1	434		769	390	247	2,624
計	合計	4	1,589		62		80	5	609		2,027	704	529	5,609

第2区(総括)

弘前市 黒石市 五所川原市 市計 西中郡 中郡 南郡 北郡	市		110		3		2	2	9		171	79	35	411
	市		40		2				6		48	14	18	128
	市		63				1		21		33	21	11	150
	市計		213		5		3	2	36		252	114	64	689
	郡		74		3		4		32		60	58	51	282
	郡		16		2				3		29	26	9	85
	郡		56		3		3		104		135	57	35	393
	郡		82				36		64		81	20	14	297
	郡計		228		8		43		203		305	161	109	1,057
2 区	計		441		13		46	2	239		557	275	173	1,746
県	市計	2	888		36		26	4	175		1,258	314	282	2,985
	郡計	2	701		26		54	1	434		769	390	247	2,624
計	合計	4	1,589		62		80	5	609		2,027	704	529	5,609

第1区(内 訳)

区市別	区分	成規の用紙を用いないもの	候補者を記載したものの氏名	記載しなかったものの氏名を記載したものが	二人以上の候補者の氏名を記載したものの氏名	被選挙権のない候補者の氏名を記載したものの氏名	候補者の氏名の外他事を記載したものを	候補者の氏名を自書したものを	候補者の氏名を記載したものを	候補者の氏名を記載したものを	候補者の氏名を記載したものを	白紙投票	単に雑事を記載したものを	単に記号・符号を記載したものを	計
青森市	八戸市	2	197		3		8	1	38	329	89	77	742		
			160		15		13	1	65	341	40	54	689		
			54		8		2		6	94	28	22	216		
			51		5					97	30	52	235		
市計		2	675		31		23	2	139	1,006	200	218	2,296		
平賀町	今別町	1	40				2		28	20	9	100			
			10						11	5	1	28			
					32					8	6	2	17		
					1						5	6	45		
東郡計		1	87				2		47	49	21	4	211		
野辺町	七百石町		19		1				10	33	5	12	80		
			15				3		2	15	18	5	58		
			13		2					5	8		28		
			11						2	14	3	6	36		
六横上東天	戸北町		36		2		2			31	32	9	112		
			13						3	15	9	6	46		
			18		1					30	17	14	10	90	
			30		2		1			27	35	4	10	109	
間林村	田村	1	29							19	11	8	68		
			13						1	12	6	3	36		
										33	19	13		65	
			上北郡計		1	197		8		6	1	108	215	123	69
川内大東風佐脇野	畑間通浦井沢		11						6	24	6	5	52		
			11						1	12	12	6	42		
			16		1				2	14		3	36		
			21		1				3	9	12	9	55		
下北郡	戸部上地郷石郷		4						1	6	1	1	13		
			17		1					8	3		29		
			6							8	1	4	19		
			下北郡計			86		3				13	81	35	28
三五田名南階福南倉新	戸部上地郷石郷		26		1				10	24	2	3	66		
			15		3				8	24	10	9	69		
			15				1			4	21	18	4	63	
			10		2					12	12	3	4	43	
三戸区	計	4	103		7		3		63	119	50	37	382		
			1,148		49		34	3	370	1,470	429	356	3,863		

第2区(内 訳)

区市別	区分	成規の用紙を用いないもの	を記載したものの候補者でない者の氏名	しきない者の氏名を記載の候補者となることか	二人以上の候補者の氏名を記載したものの	の氏名を記載したものの被選挙権のない候補者	を記載したものの候補者の氏名の外他事	候補者の氏名を自書し	たかを確認し難いものを候補者の何人を記載し	白紙投票	単に雑事を記載したの	単に記号・符号を記載の	計
弘前市	市		110		3		2	2	9	171	79	35	411
黒石市	市		40		2				6	48	14	18	128
五所川原市	市		63				1		21	33	21	11	150
	市計		213		5		3	2	36	252	114	64	689
鱒ヶ沢町	町		15						6	9	11	6	47
木造町	町		25		1		4			3	27	12	72
深浦町	町		11		2				9	15	5	5	47
森田村	村		3						7	4		1	15
岩崎村	村		9							5	11	5	30
柏村	村		4						3	7	2	5	21
稲垣村	村		5						7	10	2	2	26
車力村	村		2							7		15	24
	西郡計		74		3		4		32	60	58	51	282
岩木町	町		10		1					24	14	5	54
相馬村	村		6		1				3	1	1	2	14
西目屋村	村									4	11	2	17
	中郡計		16		2				3	29	26	9	85
藤崎町	町								8	12	6	1	27
大鰐町	町		11						25	27	7	10	80
尾上町	町		6						15	17	7		45
浪岡町	町		10						16	28	18		72
平賀町	町		14		1		3		28	20	6	17	89
常盤村	村		12							6	7	7	32
田舎館村	村		3		1					10	6		20
碓ヶ関村	村				1				12	15			28
	南郡計		56		3		3		104	135	57	35	393
板柳町	町						29		19	26	7		81
金木町	町		10						15	17	3	4	49
中里町	町		5						19	11		8	43
鶴田町	町		63				3		11	13	2	1	93
市浦村	村						4			4		1	9
	小泊村		4							10	8		22
	北郡計		82				36		64	81	20	14	297
	2区計		441		13		46	2	239	557	275	173	1,746

4 選 挙 公 営

(1) 選挙公報に関する調

候 補 者 数	掲載申請 候補者数	印 刷 部 数	配 布 世帯数	印刷から配布までの所要日数			印刷所名	公報一部当 り印刷費 (用紙代を 含む)	公報の規 規 及 び 頁 数
				印刷に要 した日数	各世帯に 配布を完 了するま でに要し た日数	計			
13	13	450,000	436,322	7	9	16	梯東奥 日報社 一区 9.0円 二区 6.70円	新聞紙大 一区4頁 二区2頁	

(2) 新聞広告に関する調

新 聞 名	広告をした候補者数	広 告 回 数	広告料金(1人1回分)
東 奥 日 報	13	32	249,600
陸 奥 新 報	5	6	76,800
デ - リ - 東 北	8	15	76,800
読 売 新 聞	4	4	19,200
朝 日 新 聞	2	2	16,320
毎 日 新 聞	5	6	16,320

(3) 選挙公報及び審査公報搬送日程

搬送月日	引渡場所	配布市町村	搬送月日	引渡場所	配布市町村
9月26日	青森市	青森市	9月25日	三戸町	三戸町
	蓬田村	蓬田村		田子町	田子町
	蟹田町	蟹田町		名川町	名川町
	平館村	平館村		福地村	福地村
	今別町	今別町		五所川原市	五所川原市
	三厩村	三厩村		金木町	金木町
	横浜町	横浜町		中市	中市
	心つ市	心つ市		里浦村	里浦村
	東通村	東通村		小泊村	小泊村
	川内町	川内町脇野沢村		車泊力村	車泊力村
	大畑町	大畑町		稲垣村	稲垣村
	風間浦村	風間浦村		木造町	木造町
	大間町	大間町・佐井村		森田村	森田村
	平内町	平内町		鯨ヶ沢町	鯨ヶ沢町
	野辺地町	野辺地町		深浦町	深浦町
六ヶ所村	六ヶ所村	岩崎村	岩崎村		
東北町	東北町	鶴田町	鶴田町		
上北町	上北町	板柳町	板柳町		
三沢市	三沢市	藤崎町	藤崎町		
下田町	下田町	常盤村	常盤村		
六百戸町	六百戸町	浪岡町	浪岡町		
八百戸市	八百戸市	弘前市	弘前市		
階上村	階上村	岩木町	岩木町		
南郷村	南郷村	相馬村	相馬村		
天間林村	天間林村	西目屋村	西目屋村		
七戸町	七戸町	大鰯町	大鰯町		
十和田市	十和田市	碓ヶ関村	碓ヶ関村		
十和田湖町	十和田湖町	平賀町	平賀町		
五戸町	五戸町	尾上町	尾上町		
倉石村	倉石村	黒石市	黒石市		
新郷村	新郷村	田舎館村	田舎館村		
南郷部	南郷部				

(4) 投票区数及びポスター掲示場数調

				選挙区別	投票区数	掲示場数	
				第1区	602	4,326	
				第2区	369	2,498	
市町村名		投票区数	掲示場数	市町村名	投票区数	掲示場数	
市	青森市	86	633	板柳町	12	81	
	弘前市	73	473	金木町	6	50	
	八戸市	73	510	中里町	11	78	
	黒石市	21	158	鶴田町	14	82	
	五所川原市	33	211	市田浦村	4	33	
	十三和田市	37	269	小泊村	2	18	
	三むつ市	34	223	計	49	342	
④	計	388	2,705	野辺地町	8	64	
東津軽郡	平内町	17	129	七百石町	7	57	
	蟹田町	4	30	十六和田湖町	6	38	
	今別町	4	33	横戸町	7	57	
	蓬田村	4	31	上浜町	9	70	
	平館村	3	26	東北町	7	56	
	三厩村	3	26	下北町	10	62	
⑥	計	35	275	天田村	12	99	
西津軽郡	鯨ヶ沢町	17	106	六間林村	13	80	
	造浦町	23	147	ヶ所村	11	81	
	深浦村	14	112	計	103	93	
	森田村	4	31	川内町	12	94	
	岩崎村	7	56	大畑町	14	77	
	柏根村	4	24	大間村	5	37	
⑧	稲垣村	9	56	東通村	20	155	
	車力村	7	54	風間浦村	6	46	
	計	85	586	佐井沢村	10	80	
				脇野計	6	45	
中津軽郡	岩木町	19	107	⑦	73	534	
	相馬村	7	52	三戸町	23	148	
	西目屋村	4	32	五戸町	21	128	
③	計	30	191	田子町	11	89	
南津軽郡	藤崎町	6	40	名南町	13	92	
	大尾町	18	119	階部町	10	61	
	浪上町	10	56	南上村	10	75	
	平岡町	15	113	福地村	10	64	
	常賀村	14	108	南郷村	14	106	
	田舎館村	5	33	倉石村	6	44	
⑨	田舎館村	7	43	新郷村	12	90	
	碓ヶ関村	3	25	計	130	897	
	計	78	537				
				市	計	388	2,705
				町	計	583	4,119
				県	計	971	6,824

(5) 立会演説会順序及び聴集人員に関する調

第1区 第1班

日時	会場	順序	候補者氏名	最多聴集人員数	日時	会場	順序	候補者氏名	最多聴集人員数
9月後22日 午後6時30分	青森市立浪打小学校	1 2 3 4	津島雄二 竹中修一 かふく重治 古寺宏	378	10月後16日 午後6時30分	野野地町立小学校	1 2 3 4	かふく重治 津島雄二 古寺宏 竹中修一	393
9月後23日 午後6時30分	八戸市湊小学校	1 2 3 4	竹中修一 かふく重治 古寺宏 津島雄二	594	10月後26日 午後6時30分	八戸市吹上立小学校	1 2 3 4	津島雄二 古寺宏 竹中修一(代理演説) かふく重治	348
9月後24日 午後6時30分	三戸町民体育館	1 2 3 4	かふく重治 古寺宏 津島雄二 竹中修一	600	10月後36日 午後6時30分	今別町立小学校	1 2 3 4	古寺宏 竹中修一 かふく重治 津島雄二	322
9月後26日 午後6時30分	三沢市立第一中学校	1 2 3 4	古寺宏 津島雄二 竹中修一 かふく重治	510	10月後46日 午後6時30分	青森市立浪打小学校	1 2 3 4	竹中修一 かふく重治 津島雄二 古寺宏	588
9月後27日 午後6時30分	十和田市民体育館	1 2 3 4	津島雄二 竹中修一 かふく重治 古寺宏	815					
9月後29日 午後6時30分	大間町民体育館	1 2 3 4	竹中修一 かふく重治 古寺宏 津島雄二	290					
9月後30日 午後6時30分	むつ市民体育館	1 2 3 4	竹中修一 かふく重治 津島雄二 古寺宏	438	聴集人員合計		5,276人	一会場あたりの平均聴集人員	480人
					前回		7,849	前回	714
					前回比		67.2%	前回比	67.2%

第1区 第2班

日時	会場	順序	候補者氏名	最多聴集人員数	日時	会場	順序	候補者氏名	最多聴集人員数	
9月22日午後6時30分	八八湊 戸市小立 市立学校	1	熊谷 義雄	612	10月16日午後6時30分	青青浪 森森打 市市立小 市立学校	1	関 晴 正	255	
		2	たなぶ まさみ				2	中 村 寿 文		
		3	中 村 寿 文				3	たなぶ まさみ		
		4	関 晴 正				4	熊 谷 義 雄		
9月23日午後6時30分	三三第 沢市一中 市立学校	1	たなぶ まさみ	320	10月26日午後6時30分	十和館 和田和 田市民体 市体育	1	中 村 寿 文	927	
		2	中 村 寿 文				2	たなぶ まさみ		
		3	関 晴 正				3	熊 谷 義 雄		
		4	熊 谷 義 雄				4	関 晴 正		
9月24日午後6時30分	青青千 森森刈 市市小 市立学校	1	中 村 寿 文	290	10月3日午後6時30分	三三三 戸町民体 市体育館	1	たなぶ まさみ	750	
		2	関 晴 正				2	熊 谷 義 雄		
		3	熊 谷 義 雄				3	関 晴 正		
		4	たなぶ まさみ				4	中 村 寿 文		
9月26日午後6時30分	大八吹 間間上 町町小 体育館	1	関 晴 正	250	10月4日午後6時30分	八八吹 戸市上 市立小 市立学校	1	熊 谷 義 雄	1,150	
		2	熊 谷 義 雄				2	関 晴 正		
		3	たなぶ まさみ				3	中 村 寿 文		
		4	中 村 寿 文				4	たなぶ まさみ		
9月27日午後6時30分	むむつ つ市民体 市体育館	1	熊 谷 義 雄	465						
		2	たなぶ まさみ							
		3	中 村 寿 文							
		4	関 晴 正							
9月29日午後6時30分	野野野 辺辺辺 地地地 町町小 市立学校	1	たなぶ まさみ	336	聴集人員合計		5,522人	一会場あたりの平均聴集人員		502人
		2	中 村 寿 文		前回	7,647	前回	695		
		3	関 晴 正		前 回 比	72.2%	前 回 比	72.2%		
		4	熊 谷 義 雄		第1区合計					
9月30日午後6時30分	今今今 別別別 町町立 市立学校	1	熊 熊 義 雄	167	聴集人員合計		10,798	一会場あたりの平均聴集人員		491人
		2	関 晴 正		前回	15,496	前回	704		
		3	中 村 寿 文		前 回 比	69.7%	前 回 比	69.7%		
		4	たなぶ まさみ							

第2区

日時	会場	順序	候補者氏名	最多聴集人員数	日時	会場	順序	候補者氏名	最多聴集人員数
9月22日午後6時30分	弘前市立桔梗野小学校	1	こしや 政 一	351	9月30日午後6時30分	黒石市スポーツセンター	1	こしや 政 一	1195
		2	津川 武 一				2	津川 武 一	
		3	木村 守 男				3	竹内 黎 一	
		4	竹内 黎 一				4	木村 守 男	
		5	田沢吉郎(欠席)				5	田沢 吉 郎	
9月23日午後6時30分	岩木町立岩木小学校	1	津川 武 一	250	10月2日午後6時30分	浪岡町民体育館	1	津川 武 一	1011
		2	木村 守 男				2	竹内 黎 一	
		3	竹内 黎 一				3	木村 守 男	
		4	田沢吉郎(欠席)				4	田沢 吉 郎	
		5	こしや 政 一				5	こしや 政 一	
9月25日午後6時30分	鯉ヶ沢町山ヶ沢開発センター	1	木村 守 男	450	10月3日午後6時30分	大鰐町中央公民館	1	竹内 黎 一	580
		2	竹内 黎 一				2	木村 守 男	
		3	田沢 吉 郎				3	田沢 吉 郎	
		4	こしや 政 一				4	こしや 政 一	
		5	津川 武 一				5	津川 武 一	
9月26日午後6時30分	五所川原市市民文化会館	1	竹内 黎 一	1,012	10月4日午後6時30分	弘前市立第一大成小学校	1	木村 守 男	692
		2	田沢 吉 郎				2	田沢 吉 郎	
		3	こしや 政 一				3	こしや 政 一	
		4	津川 武 一				4	津川 武 一	
		5	木村 守 男				5	竹内 黎 一	
9月27日午後6時30分	中里町体育センター	1	田沢 吉 郎	850	聴集人員合計		6,891人	一会場あたりの平均聴集人員	689人
		2	こしや 政 一		前回 "	4,867	前回 "	487	
		3	津川 武 一		前 回 比	141.6%	前 回 比	141.5%	
9月29日午後6時30分	木造町中央公民館	1	田沢 吉 郎	500	1区・2区 合計				
		2	こしや 政 一		聴集人員合計	17,689	一会場あたりの平均聴集人員	557人	
		3	津川 武 一		前回 "	20,363	前回 "	636	
		4	竹内 黎 一		前 回 比	86.9%	前 回 比	87.6%	
		5	木村 守 男						

(6) 立会演説会聴集等に関する調

選挙区別	立会演説会開催の総回数	左の演説会に集合した聴集総人員数			演 説 会 中					
		市 部	郡 部	計	最も多く集合した人員数		最も少なかった人員数		平均 (総人員・回数)	
					市 部	郡 部	市 部	郡 部	市 部	郡 部
第一区	22	7,690	3,108	10,798	1,150	750	290	167	(14回) 549	(8回) 389
第二区	10	3,250	3,641	6,891	1,195	850	351	250	(4回) 813	(6回) 607
計	32	10,940	6,749	17,689					(18回) 608	(14回) 482

(7) 政見放送に関する調

第1区

イ 放送順序

届出番号	候補者氏名	N H K テレビ・ラジオ	R A B テレビ・ラジオ	A T V テレビ
1	たなぶ まさみ	3	3	2
2	関 晴 正	6	8	8
3	中 村 寿 文	1	2	7
4	熊 谷 義 雄	5	5	5
5	竹 中 修 一	2	4	3
6	古 寺 宏	4	7	1
7	かふく 重 治	7	1	4
8	津 島 雄 二	8	6	6

ロ 放送日

テレビ ラジオ別	局 名	9月 21日 金	22日 土	23日 日	24日 月	25日 火	26日 水	27日 木	28日 金	29日 土	30日 日	10月 1日 月	2日 火	3日 水	4日 木
テ レ ビ	1回目 7:20~7:50 N H K					1~4	5~8								
	2回目 19:30~20:00													1~4	5~8
	R A B 10:10~10:35	1~3				4~6	7~8								
	A T V 16:00~17:00	1~8													
ラ ジ オ	N H K 7:30~8:00											1~4	5~8		
	R A B 14:30~15:30		1~8												

第2区

イ 放送順序

届出番号	候補者氏名	N H K			R A B			A T V		
		テレビ	・	ラジオ	テレビ	・	ラジオ	テ	レ	ビ
1	津川 武一			5			3			2
2	こしや 政一			4			5			3
3	田沢 吉郎			2			2			5
4	木村 守男			3			4			1
5	竹内 黎一			1			1			4

ロ 放送日

テレビ ラジオ 別	局名	9月	22日	23日	24日	25日	26日	27日	28日	29日	30日	10月	1日	2日	3日	4日
		21日	土	日	月	火	水	木	金	土	日	月	火	水	木	
テ レ ビ	1回目 7:20~7:50 N H K														1~3	4~5
	2回目 19:30~20:00							1~3	4~5							
	R A B 10:10~10:35							1~3	4~5							
	A T V 16:55~17:30		1~5													
ラ ジ オ	N H K 7:30~8:00							1~3	4~5							
	R A B 14:50~15:30									1~5						

(8) 選挙運動用自動車使用公営に関する調

事項	契約の種類 一般運送契約 によるもの (ア)	(ア) 以外の契約によるもの				合 計
		自動車の借入 (イ)	燃料供給 (ウ)	運転者の雇用 (エ)	計	
契約をした 候補者数	2人	8人	9人	9人		
延べ使用 (従事) 日数	40日	160日		180日		
契約金額の総額	2,000,000円	2,080,000円	955,320円	1,260,000円	4,295,320円	6,295,320円
基準額の総額	2,000,000円	2,080,000円	900,000円	1,260,000円	4,240,000円	6,240,000円
請求額の総額	2,000,000円	2,080,000円	842,924円	1,260,000円	4,182,924円	6,182,924円

(9) ビラ作成公営に関する調

事 項	1 回 契 約		計	2 回 契 約		計
	5万枚以下	5万枚を超え		5万枚以下	5万以下1回 5万枚を超え るもの1回	
1種類のみ作成した候補者及び枚数	人枚	9人 661,000枚	9人 661,000枚			
2種類を作成した候補者及び枚数	人枚	1人 60,000枚	1人 60,000枚	1人 80,000枚		1人 80,000枚
契約金額の総数	円	3,747,300円	3,747,300円	720,000円		720,000円
基準額の総額	円	2,184,000円	2,184,000円	240,000円		240,000円
請求額の総額	円	2,184,000円	2,184,000円	240,000円		240,000円
平均単円	円	5.20円	5.20円	9.00円		9.00円

(10) ポスター作成公営に関する調

(その1)

事 項	3 人 区 以 下		4 人 区	5 人 区	合 計	
	500箇所 以 上	501箇所 以 上	501箇所 以 上	501箇所 以 上	500箇所 以 下	501箇所 以 上
候補者数 (人)		4	7			11
契約金額の総額 (円)		2,998,776	6,174,572			9,173,348
基準額の総額 (円)		3,057,552	5,800,406			8,857,958
請求額の総額 (円)		2,847,720	5,791,816			8,639,536
平均単価 (円)		14286	10266			11306

(その2)

選挙区	ポスター掲示場数	単価	備考
第一区	4,326	97	
第二区	2,498	153	
計	6,824		

(11) 政談演説会の開催回数に関する調

自民党	社会党	共産党	公明党	民社党	新自由	社民連	労働党	諸派	計
3	2	4	3		1				13

(12) 政治活動用ポスター検印に関する調

衆議院議員 選挙の 選挙区の数	検印を 受けた政党 等の数	ポスター検印又は証紙交付数									計
		自民党	社会党	共産党	公明党	民社党	新自由	社民連	労働党	諸派	
2	5	5,811	3,000	3,000	1,500		876				14,187

(その2)

選挙区	ポスター掲示場数	単価	備考
第一区	4,326	97	
第二区	2,498	153	
計	6,824		

(11) 政談演説会の開催回数に関する調

自民党	社会党	共産党	公明党	民社党	新自由 クラブ	社民連	労働党	諸派	計
3	2	4	3		1				13

(12) 政治活動用ポスター検印に関する調

衆議院議員 選挙の 選挙区の数	検印を 受けた政党 等の数	ポスター検印又は証紙交付数									計
		自 民 党	社 会 党	共 産 党	公 明 党	民 社 党	新ク 自ラ 由ブ	社 民 連	労 働 党	諸 派	
2	5	5,811	3,000	3,000	1,500		876				14,187

5 収支報告書に関する調

公職の候補者の選挙運動に関する収支報告書の要旨

1 選挙の種類

昭和54年10月7日執行衆議院議員総選挙
(青森県第1選挙区)

2 公職選挙法の規定による選挙運動に関する支出の金額の制限額(法定選挙運動費用額)

15,730,000 円

3 報告書の要旨

候補者氏名	加 福 重 治	所属党派	日本共産党	期間	8月24日から 10月17日まで	第1回分
出納責任者氏名	沢 田 半右衛門					

収 入		支 出	
主たる寄附 (団体名)		人件費	750,000円
		家屋費	157,000
日本共産党青森県委員会	1,800,000円	選挙事務所費	154,000
		集会会場費	3,000
		通信費	5,980
		交通費	0
		印刷費	570,000
		広告費	139,000
		文具費	61,350
		食糧費	6,482
		体泊費	0
		雑費	6,970
今回計	1,800,000	今回計	1,696,782
前回計	0	前回計	0
総計	1,800,000	総計	1,696,782

報告書受理年月日	昭和54年10月20日	第 1 回 分
----------	-------------	---------

候補者氏名	熊谷 義雄	所属党派	自由民主党	期間	8月16日から 10月15日まで	第1回分
出納責任者氏名	佐々木 正悦					

収入		支出	
主たる寄附 (団体名)	(寄附額)	人件費	4,806,300円
自由民主党	10,000,000円	家屋費	666,662
		選挙事務所費	603,880
		集合会場費	62,782
		通信費	536,890
		交通費	3,126,888
		印刷費	1,958,000
		広告費	875,095
		文具費	135,985
		食糧費	702,760
		体泊費	386,960
その他の収入	5,000,000	雑費	522,445
今回計	15,000,000	今回計	13,717,985
前回計	0	前回計	0
総計	15,000,000	総計	13,717,985

報告書受理年月日	昭和54年10月20日	第1回分
----------	-------------	------

候補者氏名	古寺 宏	所属党派	公明党	期間	9月17日から 10月7日まで	第1回分
出納責任者氏名	一戸 長正					

収入		支出	
主たる寄附 (氏名)	(職業)(寄附額)	人件費	676,000円
佐々木 啓七	建設業 100,000円	家屋費	1,938,700
工藤 美智子	会社員 30,000	選挙事務所費	1,326,500
黒須 真次	" 50,000	集合会場費	12,200
阿部 久江	主婦 30,000	通信費	203,150
工藤 仁一郎	花屋 100,000	交通費	218,725
堤 義次郎	漁業 50,000	印刷費	1,868,244
木村 幸八郎	会社員 30,000	広告費	1,981,985
伊藤 喜久三	会社役員 100,000	文具費	93,522
大和 賢次郎	会社経営 50,000	食糧費	416,907
柿本 椿四郎	" 30,000	体泊費	325,160
坂田 三男	運送業 30,000	雑費	389,647
林 寅太郎	商業 30,000		
その他の寄附	3,020件 11,388,120		
その他の収入	1,620,000		
今回計	13,638,120	今回計	7,512,040
前回計	0	前回計	0
総計	13,638,120	総計	7,512,040

報告書受理年月日	昭和54年10月22日	第1回分
----------	-------------	------

候補者氏名	古寺 宏	所属党派	公明党	期間	10月25日から 11月10日まで	第2回分
出納責任者氏名	一戸長正					

収 入		支 出	
		人件費	0円
		家屋費	0
		選挙事務所費	0
		集合会場費	0
		通信費	282,800
		交通費	51,843
		印刷費	320,000
		広告費	14,200
		文具費	0
		食糧費	0
		休泊費	0
		雑費	91,977
今回計	0円	今回計	760,820
前回計	13,638,120	前回計	7,512,040
総計	13,638,120	総計	8,272,860

報告書受理年月日	昭和54年11月17日	第2回分
----------	-------------	------

候補者氏名	関 晴 正	所属党派	日本社会党	期間	8月6日から 10月22日まで	第1回分
出納責任者氏名	白 取 竹三郎					

収 入		支 出	
主たる寄附 (団体名)	(寄附額)	人件費	2,385,000円
日本社会党	6,500,000円	家屋費	672,380
日本社会党青森県本部	2,000,000	選挙事務所費	672,380
		集合会場費	0
		通信費	422,470
		交通費	1,479,325
		印刷費	2,110,000
		広告費	588,680
		文具費	102,593
		食糧費	378,009
		休泊費	423,840
		雑費	161,571
その他の収入	1,000,000	今回計	8,723,868
今回計	9,500,000	前回計	0
前回計	0	総計	8,723,868
総計	9,500,000		

報告書受理年月日	昭和54年10月24日	第1回分
----------	-------------	------

候補者氏名	竹中修一	所属党派	自由民主党	期間	9月17日から	第1回分
出納責任者氏名	嶋海巖				10月18日まで	

収 入			支 出		
主たる寄附 (団体名)		(寄附額)	人件費		4,357,800円
自由民主党	5,000,000円		家屋費		1,468,340
函南会	5,000,000		選挙事務所費		1,350,340
			集合会場費		118,000
			通信費		349,400
			交通費		2,201,658
			印刷費		2,260,750
			広告費		386,200
			文具費		141,535
			食糧費		690,644
			休泊費		25,000
その他の収入	6,000,000		雑費		651,375
今回計	16,000,000		今回計		12,532,702
前回計	0		前回計		0
総計	16,000,000		総計		12,532,702

報告書受理年月日	昭和54年10月17日	第1回分
----------	-------------	------

候補者氏名	田名部 匡 省	所属党派	自由民主党	期間	9月8日から	第1回分
出納責任者氏名	田名部 孝太郎				10月15日まで	

収 入			支 出		
主たる寄附 (団体名)		(寄附額)	人件費		2,884,750円
田名部匡省後援会	2,830,000円		家屋費		1,042,000
自由民主党	5,000,000		選挙事務所費		1,042,000
			集合会場費		0
			通信費		803,920
			交通費		371,240
			印刷費		2,197,500
			広告費		1,534,800
			文具費		205,786
			食糧費		665,224
			休泊費		186,350
			雑費		1,176,895
その他の収入	4,300,000				
今回計	12,130,000		今回計		11,068,465
前回計	0		前回計		0
総計	12,130,000		総計		11,068,465

報告書受理年月日	昭和54年10月22日	第1回分
----------	-------------	------

候補者氏名	津島雄二	所属党派	自由民主党	期間	8月8日から 10月18日まで	第1回分
出納責任者氏名	下川原定吉					

収 入		支 出	
主たる寄附 (氏名・団体名)	(寄附額)	人件費	2,731,500円
自由民主党	10,000,000円	家屋費	1,689,400
自由民主党青森県支部連合会	1,000,000	選挙事務所費	1,622,400
津島雄二後援会	4,200,000	集合会場費	67,000
福島弘司 土建業	300,000	通信費	301,378
		交通費	3,797,100
		印刷費	1,414,644
		広告費	1,137,280
		文具費	156,157
		食糧費	804,022
		休泊費	186,770
その他の収入	1,000,000	雑費	1,343,978
今回計	16,500,000	今回計	13,562,229
前回計	0	前回計	0
総計	16,500,000	総計	13,562,229

報告書受理年月日	昭和54年10月22日	第1回分
----------	-------------	------

候補者氏名	中村寿文	所属党派	新自由クラブ	期間	8月22日から 10月20日まで	第1回分
出納責任者氏名	中道邦男					

収 入		支 出	
主たる寄附 (団体名)	(寄附額)	人件費	308,000円
新自由クラブ	2,000,000円	家屋費	240,000
		選挙事務所費	240,000
		集合会場費	0
		通信費	224,200
		交通費	375,219
		印刷費	336,900
		広告費	1,306,345
		文具費	17,115
		食糧費	201,740
		休泊費	58,400
		雑費	103,136
その他の収入	2,000,000		
今回計	4,000,000	今回計	3,171,055
前回計	0	前回計	0
総計	4,000,000	総計	3,171,055

報告書受理年月日	昭和54年10月22日	第1回分
----------	-------------	------

候補者氏名	中村寿文	所属党派	新自由クラブ	期間	9月14日から 10月24日まで	第2回分
出納責任者氏名	中道邦男					

収 入			支 出	
主たる寄附			人件費	0円
(氏名)	(職業)	(寄附額)	家屋費	100,000
細越七郎	農業	100,000円	選挙事務所費	100,000
			集合会場費	0
			通信費	0
			交通費	0
			印刷費	1,362,200
			広告費	0
			文具費	56,178
			食糧費	0
			休泊費	0
			雑費	0
今回計		100,000	今回計	1,518,378
前回計		4,000,000	前回計	3,171,055
総計		4,100,000	総計	4,689,433

報告書受理年月日	昭和54年11月2日	第2回分
----------	------------	------

公職の候補者の選挙運動に関する収支報告書の要旨

1 選挙の種類

昭和54年10月7日執行衆議院議員総選挙
(青森県第2区選挙区)

2 公職選挙法の規定による選挙運動に関する支出の金額の制限額(法定選挙運動費用額)

13,208,000円

3 報告書の要旨

候補者氏名	木村守男	所属党派	新自由クラブ	期間	9月1日から 10月31日まで	第1回分
出納責任者氏名	木村喜美蔵					

収入	支出		
主たる寄附 (氏名・団体名)	人件費		3,217,500円
新自由クラブ	家屋費		833,360
加藤新吉 林業	選挙事務所費		833,360
須郷陸奥雄 業	集会費		0
小野正博 //	通信費		118,460
小野呂清 //	交通費		1,608,860
前田清一 //	印刷費		1,984,788
工藤信一 //	広告費		1,214,500
野呂金四郎 //	文具費		111,605
佐々木寛 //	食糧費		440,934
小田智富 自動車整備業	雑費		166,810
千葉昇 業			372,165
奈良正治 //			
須郷博 //			
庭鉄男 //			
田中洋一 //			
田中昭宣 //			
田中喜代治 //			
菊地広吉 //			
千葉克美 //			
下山彦 //			
吹田日出雄 土建業			
相馬良児 酒類販売業			
猪股伸 土建業			
松浦敏行 商業			
有限会社大磯商店			
奈良隆治 配管業			
栃内なみ 商業			
佐藤金男 漁業			
村上武 業			
工藤明 //			
阿部広悦 ガス販売業			
その他の収入			
今回計	今回計		10,068,982
前回計	前回計		0
総計	総計		10,068,982

報告書受理年月日	昭和54年11月12日	第1回分
----------	-------------	------

候補者氏名	越谷 政一	所属党派	日本社会党	期間	9月5日から	第1回分
出納責任者氏名	神 喜美雄				10月18日まで	

収 入		支 出	
主たる寄附 (団体名)	(寄附額)	人件費	303,000円
日本社会党中央本部	2,000,000円	家屋費	72,600
日本社会党青森県支部	2,000,000	選挙事務所費	72,600
		集合会場費	0
		通信費	19,000
		交通費	141,000
		印刷費	1,064,788
		広告費	208,125
		文具費	26,100
		食糧費	267,800
		休泊費	310,080
		雑費	48,000
その他の収入	1,000,000	今回計	2,460,493
今回計	5,000,000	前回計	0
前回計	0	総計	2,460,493
総計	5,000,000		

報告書受理年月日	昭和54年10月23日	第1回分
----------	-------------	------

候補者氏名	越谷 政一	所属党派	日本社会党	期間	10月18日から	第2回分
出納責任者氏名	神 喜美雄				10月30日まで	

収 入		支 出	
		人件費	0円
		家屋費	0
		選挙事務所費	0
		集合会場費	0
		通信費	7,740
		交通費	0
		印刷費	0
		広告費	0
		文具費	0
		食糧費	0
		休泊費	0
		雑費	0
今回計	0円	今回計	7,740
前回計	5,000,000	前回計	2,460,493
総計	5,000,000	総計	2,468,233

報告書受理年月日	昭和54年10月31日	第2回分
----------	-------------	------

候補者氏名	竹内 黎一	所属党派	自由民主党	期間	8月 1日から 10月17日まで	第1回分
出納責任者氏名	小田桐 啓次郎					

収 入		支 出	
主たる寄附 (氏名・団体名)	(寄附額)	人件費	2,026,500円
社会保険労務士制度推進連盟	500,000円	家屋費	1,843,000
日本獣医師政治連盟	500,000	選挙事務所費	1,828,000
日本保険鍼灸マッサージ師連盟	1,000,000	集会会場費	15,000
全国浄化槽対策推進政治連盟	1,000,000	通信費	282,010
ビル管理研究会	500,000	交通費	3,612,929
自由民主党	5,000,000	印刷費	1,507,300
全国環衛中央会政治連盟	500,000	広告費	1,001,050
全国クリーニング環境衛生同業 組合連合会	500,000	文具費	26,730
青森県医師政治連盟	200,000	食糧費	579,075
農民政治連盟青森県支部	300,000	休泊費	898,268
全国公衆浴場業政治連盟	1,000,000	雑費	283,820
青森県石油政治連盟	100,000		
全国旅館政治連盟	300,000		
青森県歯科医師政治連盟	500,000		
全国理容政治連盟中央会	300,000		
日本医療法人政治連盟	100,000		
道路運送経営研究会	200,000		
盛 利 一 会社役員	100,000		
今回計	12,150,000	今回計	12,060,682
前回計	0	前回計	0
総計	12,150,000	総計	12,060,682

報告書受理年月日	昭和54年10月22日	第 1 回 分
----------	-------------	---------

候補者氏名	田 沢 吉 郎	所属党派	自由民主党	期間	9月8日から 10月6日まで	第1回分
出納責任者氏名	今 井 藤右衛門					

収 入			支 出	
主たる寄附			人 件 費	1,060,000円
(団体名)	(寄附額)		家 屋 費	600,000
自由民主党	5,000,000円		選挙事務所費	600,000
全国不動産政治連盟	100,000		集合会場費	0
十和田観光タクシー協	1,000,000		通 信 費	310,220
青森県食糧事業協同組合	100,000		交 通 費	1,085,215
全国自治協会	300,000		印 刷 費	2,151,200
道路運送経営研究会	200,000		広 告 費	50,350
青森県旅館業環境衛生同業組合	100,000		文 具 費	75,740
日立電子株	500,000		食 糧 費	417,240
りんご商業協同組合	100,000		休 泊 費	273,900
間 組	200,000		雑 費	161,905
二北酒造株	200,000			
青森県日本酒政治連盟	300,000			
青森県石油政治連盟	100,000			
その他の寄附 1 件	10,000			
今 回 計	8,210,000		今 回 計	6,185,770
前 回 計	0		前 回 計	0
総 計	8,210,000		総 計	6,185,770

報告書受理年月日	昭和54年10月22日	第 1 回 分
----------	-------------	---------

候補者氏名	津川 武一	所属党派	日本共産党	期間	8月28日から 10月17日まで	第1回分
出納責任者氏名	三上 義光					

収 入		支 出	
主たる寄附		人件費	90,000円
(氏名・団体名)(職業)	(寄附額)	家屋費	257,000
日本共産党	1,100,000円	選挙事務所費	257,000
青森県委員会		集会会場費	0
佐藤弘美 無職	90,000	通信費	58,070
		交通費	272,040
		印刷費	1,238,388
		広告費	353,000
		文具費	23,869
		食糧費	100,370
		宿泊費	43,150
その他の収入	500,000	雑費	74,248
今回計	1,690,000	今回計	2,510,135
前回計	0	前回計	0
総計	1,690,000	総計	2,510,135

報告書受理年月日	昭和54年10月23日	第1回分
----------	-------------	------

最高裁判所裁判官国民審査

1 総 括

(1) 審査分会長・同職務代理者の住所氏名に関する調

分 会 長		同 職 務 代 理 者	
氏 名	住 所	氏 名	住 所
千葉民蔵	青森市茶屋町11の5	工藤鉄男	南津軽郡田舎村大字大根子字村立37

(2) 最高裁判所裁判官国民審査に付される裁判官の氏名等

告示の 順 序	氏 名	住 所	生 年 月 日	最高裁判所裁判官に任命された年月日	最高裁判所裁判官に任命される直前の官職
1	もと やま とおる 本 山 亨	東京都品川区西大井3丁目11番3号	大正元年 8月11日	昭和52年 8月26日	弁 護 士
2	なか むら じ ろう 中 村 治 朗	東京都杉並区成田西二丁目1番11号	大正3年 2月20日	昭和53年 9月23日	高等裁判所判事
3	ふじ さき ま さと 藤 崎 萬 里	東京都港区高輪2丁目1番51号高輪ホームズ8B	大正3年 12月16日	昭和52年 4月5日	日本電信電話 公社特別参与
4	つか もと しげ より 塚 本 重 頼	東京都新宿区大京町9番6	大正2年 7月24日	昭和52年 4月2日	弁 護 士
5	よこ い だい ぞう 横 井 大 三	東京都杉並区荻窪3丁目30番36号	大正3年 6月11日	昭和53年 9月22日	弁 護 士
6	しお の やす よし 塩 野 宣 慶	東京都渋谷区神宮前4丁目16番10号	大正4年 5月23日	昭和54年 4月2日	弁 護 士
7	きの した ただ よし 木 下 忠 良	東京都世田谷区松原5丁目30番7号	大正5年 1月15日	昭和54年 3月1日	高等裁判所長官
8	と だ ひろ 戸 田 弘	東京都文京区本駒込2丁目3番10号	大正3年 4月9日	昭和53年 7月14日	高等裁判所長官

(3) 罷免を可とする投票数、可としない投票数等に関する調

	裁 判 官 氏 名	罷免を可とする 投 票 の 数	罷免を可としない 投 票 の 数	記載を無効とされたものの数	計
1	もと やま とおる 本 山 亨	59,847	619,087	1	678,935
2	なか むら じ ろう 中 村 治 朗	57,574	621,359	2	678,935
3	ふじ さき ま さと 藤 崎 萬 里	56,745	622,188	2	678,935
4	つか もと しげ より 塚 本 重 頼	53,764	625,170	1	678,935
5	よこ い だい ぞう 横 井 大 三	51,979	626,955	1	678,935
6	しお の やす よし 塩 野 宣 慶	51,500	627,434	1	678,935
7	きの した ただ よし 木 下 忠 良	47,968	630,966	1	678,935
8	と だ ひろ 戸 田 弘	48,200	630,734	1	678,935

3 開 票

(1) 開票に関する調
(総括)

区分 郡市別	投票総数	内 訳		無効投票率	備 考	
		有効投票	無効投票		不 受 理	持 帰 り
青 森 市	1 3 3,5 1 0	1 2 3,0 0 2	1 0,5 0 8	7.8 7	0	1 7 5
弘 前 市	8 2,2 5 5	7 5,8 0 9	6,4 4 6	7.8 4	0	2 3 3
八 戸 市	1 1 1,2 3 9	1 0 5,1 6 6	6,0 7 3	5.4 6	3	6 2
黒 石 市	2 1,5 2 8	1 9,6 8 3	1,8 4 5	8.5 7	1	4 7
五所川原市	2 1,0 1 5	1 8,8 1 0	2,2 0 5	1 0.4 9	0	7 3
十和田市	2 6,7 8 3	2 4,7 5 6	2,0 2 7	7.5 7	0	5 1
三 沢 市	1 7,6 4 6	1 5,7 5 6	1,8 9 0	1 0.7 1	0	8
む つ 市	2 2,0 3 2	2 0,2 4 8	1,7 8 4	8.1 0	0	4 2
市 計	4 3 6,0 0 8	4 0 3,2 3 0	3 2,7 7 8	7.5 2	4	6 9 1
東 郡	2 2,5 4 0	2 0,5 0 0	2,0 4 0	9.0 5	3	4 9
西 郡	4 2,7 7 7	3 8,6 3 2	4,1 4 5	9.6 9	0	1 7 2
中 郡	1 1,9 4 1	1 1,0 9 3	8 4 8	7.1 0	0	3 9
南 郡	5 8,1 8 5	5 2,0 3 3	6,1 5 2	1 0.5 7	1	2 2 7
北 郡	3 6,8 8 5	3 3,0 0 4	3,8 8 1	1 0.6 2	0	4 8
上 北 郡	5 6,0 0 2	5 0,2 4 1	5,7 6 1	1 0.2 9	2	8 7
下 北 郡	2 4,1 2 1	2 1,7 4 1	2,3 8 0	9.8 7	0	4 5
三 戸 郡	5 1,3 2 8	4 8,4 6 1	2,8 6 7	5.5 9	0	5 9
郡 計	3 0 3,7 7 9	2 7 5,7 0 5	2 8,0 7 4	9.2 4	6	7 2 6
県 計	7 3 9,7 8 7	6 7 8,9 3 5	6 0,8 5 2	8.2 3	1 0	1,4 1 7

市町村名	区分	投票総数	内 訳		無効投票率	備 考	
			有効投票	無効投票		不 受 理	持 帰 り
青森市	市	133,510	123,002	10,058	7.87	0	175
弘前市	市	82,255	75,809	6,446	7.84	0	233
八戸市	市	111,239	105,166	6,073	5.46	3	62
黒石市	市	21,528	19,683	1,845	8.57	1	47
五所川原市	市	21,015	18,810	2,205	10.49	0	73
十和田市	市	26,783	24,756	2,027	7.57	0	51
十三沢市	市	17,646	15,756	1,890	10.70	0	8
むつ市	市	22,032	20,248	1,784	8.10	0	42
市	計	436,008	403,230	32,778	7.52	4	691
平内町	町	8,844	8,030	814	9.20	0	39
蟹田町	町	3,052	2,780	272	8.91	3	4
今別町	町	3,514	3,277	237	6.74	0	3
蓬田村	村	2,411	2,138	273	11.32	0	0
平館村	村	1,790	1,672	118	6.59	0	0
三厩村	村	2,929	2,603	326	11.13	0	3
東郡	計	22,540	20,500	2,040	9.05	3	49
鯨ヶ沢町	町	8,543	7,557	986	11.54	0	26
木造町	町	12,699	11,649	1,050	8.27	0	117
深浦町	町	5,964	5,418	546	9.15	0	0
森田村	村	3,060	2,661	399	13.04	0	0
岩崎村	村	2,231	2,084	147	6.59	0	0
柏村	村	2,821	2,458	363	12.87	0	26
稲垣村	村	3,673	3,410	263	7.16	0	3
車力村	村	3,786	3,395	391	10.33	0	0
西郡	計	42,777	38,632	4,145	9.69	0	172
岩木町	町	7,618	6,921	697	9.15	0	35
相馬村	村	2,545	2,450	95	3.73	0	4
西目屋村	村	1,778	1,722	56	3.15	0	0
中郡	計	11,941	11,093	848	7.10	0	39
藤崎町	町	6,867	6,199	668	9.73	0	57
大鰐町	町	9,119	8,319	800	8.77	0	18
尾上町	町	6,065	5,285	780	12.86	0	1
浪岡町	町	11,062	9,908	1,154	10.43	0	95
平賀町	町	13,268	11,875	1,393	10.50	0	25
常盤村	村	3,424	3,016	408	11.92	0	0
田舎館村	村	5,616	4,979	637	11.34	0	19
碓ヶ関村	村	2,764	2,452	312	11.29	1	12
南郡	計	58,185	52,033	6,152	10.57	1	227

区分 市町村名	投票総数	内 訳		無効投票率	備 考	
		有効投票	無効投票		不 受 理	持 帰 り
板柳町	1,0114	9,224	890	8.80	0	18
金木町	7,088	6,208	880	12.42	0	19
中里町	7,586	6,678	908	11.97	0	6
鶴田町	8,469	7,667	802	9.47	0	0
市浦村	2,226	2,001	225	10.11	0	4
小泊村	1,402	1,226	176	12.55	0	1
北郡計	36,885	33,004	3,881	10.52	0	48
野辺地町	7,768	7,018	750	9.65	0	33
七戸町	6,357	5,756	601	9.45	0	11
百石町	4,189	3,826	363	8.67	0	0
十和田湖町	4,227	3,729	498	11.78	1	2
十六戸町	5,781	5,270	511	8.84	0	3
横浜町	3,181	2,834	347	10.91	1	0
上北町	4,702	4,098	604	12.85	0	0
東北町	5,821	5,131	690	11.85	0	0
下田町	4,032	3,579	453	11.24	0	0
天間林村	4,991	4,521	470	9.42	0	12
六ヶ所村	4,953	4,479	474	9.57	0	26
上北郡計	56,002	50,241	5,761	10.29	2	87
川内町	4,319	3,947	372	8.61	0	0
大畑町	5,715	5,097	618	10.81	0	11
大間町	3,392	2,863	529	15.60	0	2
東通村	4,554	4,309	245	5.38	0	32
風間浦村	2,090	1,889	201	9.62	0	0
佐井村	2,349	2,061	288	12.26	0	0
脇野沢村	1,702	1,575	127	7.46	0	0
下北郡計	24,121	21,741	2,380	9.87	0	45
三戸町	8,807	8,337	470	5.34	0	15
五戸町	9,960	9,273	687	6.90	0	9
田子町	5,245	4,799	446	8.50	0	12
名川町	6,285	5,978	307	4.88	0	5
南部町	3,903	3,702	201	5.15	0	4
南階上村	4,679	4,485	194	4.15	0	0
福地村	3,149	2,988	161	5.11	0	11
南郷村	4,390	4,207	183	4.17	0	0
倉石村	2,122	2,031	91	4.29	0	3
新郷村	2,788	2,661	127	4.56	0	0
三戸郡計	51,328	48,461	2,867	5.59	0	59
郡計	303,779	275,705	28,074	9.24	6	726
県計	739,787	678,935	60,852	8.23	10	1,417

(2) 罷免を可とする投票数・罷免を可としない投票数 (総括)

区分 郡市別	1 山本 亨				2 中村治朗			
	罷免を可とする 投票の数	罷免を可と しない投票の数	記載を無効と されたものの数	計	罷免を可とする 投票の数	罷免を可と しない投票の数	記載を無効と されたものの数	計
青森市	13,695	109,307	0	123,002	13,272	109,730	0	123,002
弘前市	7,698	68,111	0	75,809	7,502	68,307	0	75,809
八戸市	8,680	96,486	0	105,166	8,337	96,829	0	105,166
黒石市	1,685	17,998	0	19,683	1,689	17,994	0	19,683
五所川原市	1,649	17,161	0	18,810	1,583	17,227	0	18,810
十和田市	2,317	22,439	0	24,756	2,254	22,502	0	24,756
三沢市	1,284	14,472	0	15,756	1,150	14,606	0	15,756
むつ市	2,484	17,764	0	20,248	2,266	17,982	0	20,248
市計	39,492	363,738	0	403,230	38,053	365,177	0	403,230
東郡	1,740	18,760	0	20,500	1,699	18,801	0	20,500
西郡	2,805	35,827	0	38,632	2,685	35,947	0	38,632
中郡	533	10,560	0	11,093	515	10,578	0	11,093
南郡	3,773	48,260	0	52,033	3,680	48,353	0	52,033
北郡	2,591	30,412	1	33,004	2,494	30,509	1	33,004
上北郡	4,213	46,028	0	50,241	4,021	46,220	0	50,241
下北郡	2,066	19,675	0	21,741	1,916	19,824	1	21,741
三戸郡	2,634	48,827	0	48,461	2,511	45,950	0	48,461
郡計	20,355	255,349	1	275,705	19,521	256,182	2	275,705
県計	59,847	619,087	1	678,935	57,574	621,359	2	678,935

3 藤 崎 萬 里				4 塚 本 重 頼			
罷免を可とする 投票の数	罷免を可と しない投票の数	記載を無効と されたものの数	計	罷免を可とする 投票の数	罷免を可と しない投票の数	記載を無効と されたものの数	計
13,311	109,691	0	123,002	12,811	110,191	0	123,002
7,514	68,295	0	75,809	7,271	68,538	0	75,809
8,228	96,938	0	105,166	7,750	97,416	0	105,166
1,667	18,016	0	19,683	1,563	18,120	0	19,683
1,470	17,340	0	18,810	1,453	17,357	0	18,810
2,218	22,538	0	24,756	1,969	22,787	0	24,756
1,129	14,627	0	15,756	1,035	14,721	0	15,756
2,276	17,972	0	20,248	2,092	18,156	0	20,248
37,813	365,417	0	403,230	35,944	367,286	0	403,230
1,662	18,838	0	20,500	1,600	18,900	0	20,500
2,573	36,059	0	38,632	2,501	36,131	0	38,632
512	10,581	0	11,093	464	10,629	0	11,093
3,562	48,471	0	52,033	3,348	48,685	0	52,033
2,356	30,647	1	33,004	2,249	30,755	0	33,004
3,903	46,338	0	50,241	3,627	46,614	0	50,241
1,939	19,801	1	21,741	1,704	20,036	1	21,741
2,425	46,036	0	48,461	2,327	46,134	0	48,461
18,932	256,771	2	275,705	17,820	257,884	1	275,705
56,745	622,188	2	678,935	53,764	625,170	1	678,935

区分 郡市別	5 横井大三				6 塩野宜慶			
	投票の 数 罷免を可とする	罷免を可と しない投票の数	記載を無効と されたものの数	計	投票の 数 罷免を可とする	罷免を可と しない投票の数	記載を無効と されたものの数	計
青森市	12,626	110,376	0	123,002	12,466	110,536	0	123,002
弘前市	6,967	68,842	0	75,809	6,994	68,815	0	75,809
八戸市	7,596	97,570	0	105,166	7,590	97,576	0	105,166
黒石市	1,509	18,174	0	19,683	1,434	18,249	0	19,683
五所川原市	1,459	17,351	0	18,810	1,482	17,328	0	18,810
十和田市	1,936	22,820	0	24,756	1,891	22,865	0	24,756
三沢市	1,010	14,746	0	15,756	1,030	14,726	0	15,756
むつ市	2,044	18,204	0	20,248	2,057	18,191	0	20,248
市計	35,147	368,083	0	403,230	34,944	368,286	0	403,230
東郡	1,518	18,982	0	20,500	1,491	19,009	0	20,500
西郡	2,330	36,302	0	38,632	2,301	36,331	0	38,632
中郡	442	10,651	0	11,093	416	10,677	0	11,093
南郡	3,237	48,796	0	52,033	3,139	48,894	0	52,033
北郡	2,080	30,924	0	33,004	2,084	30,920	0	33,004
上北郡	3,411	46,830	0	50,241	3,359	46,882	0	50,241
下北郡	1,602	20,138	1	21,741	1,575	20,165	1	21,741
三戸郡	2,212	46,249	0	48,461	2,191	46,270	0	48,461
郡計	16,832	258,872	1	275,705	16,556	259,148	1	275,705
県計	51,979	626,955	1	678,935	51,500	627,434	1	678,935

7 木下忠良				8 戸田弘				無効投票数	投票総数
投票の数を可とする	罷免を可としない投票の数	記載を無効とされたものの数	計	投票の数を可とする	罷免を可としない投票の数	記載を無効とされたものの数	計		
11,956	111,046	0	123,002	12,086	110,916	0	123,002	10,508	133,510
6,553	69,256	0	75,809	6,537	69,272	0	75,809	6,446	82,255
6,974	98,192	0	105,166	7,078	98,088	0	105,166	6,073	111,239
1,339	18,344	0	19,683	1,304	18,379	0	19,683	1,845	21,528
1,421	17,389	0	18,810	1,437	17,373	0	18,810	2,205	21,015
1,718	23,038	0	24,756	1,748	23,008	0	24,756	2,027	26,783
913	14,843	0	15,756	971	14,785	0	15,756	1,890	17,646
1,894	18,354	0	20,248	1,950	18,298	0	20,248	1,784	22,032
32,768	370,462	0	403,230	33,111	370,119	0	403,230	32,778	436,008
1,372	19,128	0	20,500	1,361	19,139	0	20,500	2,040	22,540
2,110	36,522	0	38,632	2,099	36,533	0	38,632	4,145	42,777
366	10,727	0	11,093	363	10,730	0	11,093	848	11,941
2,876	49,157	0	52,033	2,859	49,174	0	52,033	6,152	58,185
1,880	31,124	0	33,004	1,903	31,101	0	33,004	3,881	36,885
3,095	47,146	0	50,241	3,087	47,154	0	50,241	5,761	56,002
1,504	20,236	1	21,741	1,444	20,296	1	21,741	2,380	24,121
1,997	46,464	0	48,461	1,973	46,488	0	48,461	2,867	51,328
15,200	260,504	1	275,705	15,089	260,615	1	275,705	28,074	303,779
47,968	630,966	1	678,935	48,200	630,734	1	678,935	60,852	739,787

(内 訳)

区分 市町村名	1 本 山 亭				2 中 村 治 朗			
	投票の 数を可とする	罷免を可と しない投票の 数	記載を無効と されたものの 数	計	投票の 数を可とする	罷免を可と しない投票の 数	記載を無効と されたものの 数	計
青森市	13,695	109,307	0	123,002	13,272	109,730	0	123,002
弘前市	7,698	68,111	0	75,809	7,502	68,307	0	75,809
八戸市	8,680	96,486	0	105,166	8,337	96,829	0	105,166
黒石市	1,685	17,998	0	19,683	1,689	17,994	0	19,683
五所川原市	1,649	17,161	0	18,810	1,583	17,227	0	18,810
十和田市	2,317	22,439	0	24,756	2,254	22,502	0	24,756
三沢市	1,284	14,472	0	15,756	1,150	14,606	0	15,756
むつ市	2,484	17,764	0	20,248	2,266	17,982	0	20,248
市計	39,492	363,738	0	403,230	38,053	365,177	0	403,230
平内町	585	7,445	0	8,030	552	7,478	0	8,030
蟹田町	272	2,508	0	2,780	278	2,502	0	2,780
今別町	326	2,951	0	3,277	318	2,959	0	3,277
蓬田村	196	1,942	0	2,138	188	1,950	0	2,138
平館村	89	1,583	0	1,672	89	1,583	0	1,672
三厩村	272	2,331	0	2,603	274	2,329	0	2,603
東郡計	1,740	18,760	0	20,500	1,699	18,801	0	20,500
鯉ヶ沢町	717	6,840	0	7,557	691	6,866	0	7,557
木造町	689	10,960	0	11,649	639	11,010	0	11,649
深浦町	476	4,942	0	5,418	464	4,954	0	5,418
森田村	258	2,403	0	2,661	244	2,417	0	2,661
岩崎村	139	1,945	0	2,084	146	1,938	0	2,084
柏村	185	2,273	0	2,458	187	2,271	0	2,458
稲垣村	134	3,276	0	3,410	115	3,295	0	3,410
車力村	207	3,188	0	3,395	199	3,195	0	3,395
西郡計	2,805	35,827	0	38,632	2,685	35,947	0	38,632
岩木町	393	6,528	0	6,921	383	6,538	0	6,921
相馬村	72	2,378	0	2,450	65	2,385	0	2,450
西目屋村	68	1,654	0	1,722	67	1,655	0	1,722
中郡計	533	10,560	0	11,093	515	10,578	0	11,093
藤崎町	462	5,737	0	6,199	440	5,759	0	6,199
大鰐町	596	7,723	0	8,319	594	7,725	0	8,319
尾上町	418	4,867	0	5,285	399	4,886	0	5,285
浪岡町	788	9,120	0	9,908	763	9,145	0	9,908
平賀町	705	11,170	0	11,875	657	11,218	0	11,875
常盤村	250	2,766	0	3,016	257	2,759	0	3,016
田舎館村	361	4,618	0	4,979	369	4,610	0	4,979
碓ヶ関村	193	2,259	0	2,452	201	2,251	0	2,452
南郡計	3,773	48,260	0	52,033	3,680	48,353	0	52,033

3 藤崎萬里				4 塚本重頼			
投票の 数を可とする 数	投票を可と しない投票の 数	記載を無効と されたものの 数	計	投票の 数を可とする 数	投票を可と しない投票の 数	記載を無効と されたものの 数	計
13,311	109,691	0	123,002	12,811	110,191	0	123,002
7,514	68,295	0	75,809	7,271	68,538	0	75,809
8,228	96,938	0	105,166	7,750	97,416	0	105,166
1,667	18,016	0	19,683	1,563	18,120	0	19,683
1,470	17,340	0	18,810	1,453	17,357	0	18,810
2,218	22,538	0	24,756	1,969	22,787	0	24,756
1,129	14,627	0	15,756	1,035	14,721	0	15,756
2,276	17,972	0	20,248	2,092	18,156	0	20,248
37,813	365,417	0	403,230	35,944	367,286	0	403,230
566	7,464	0	8,030	525	7,505	0	8,030
255	2,525	0	2,780	258	2,522	0	2,780
312	2,965	0	3,277	308	2,969	0	3,277
178	1,960	0	2,138	178	1,960	0	2,138
86	1,586	0	1,672	74	1,598	0	1,672
265	2,338	0	2,603	257	2,346	0	2,603
1,662	18,838	0	20,500	1,600	18,900	0	20,500
680	6,877	0	7,557	648	6,909	0	7,557
622	11,027	0	11,649	602	11,047	0	11,649
441	4,977	0	5,418	457	4,961	0	5,418
220	2,441	0	2,661	207	2,454	0	2,661
140	1,944	0	2,084	137	1,947	0	2,084
179	2,279	0	2,458	161	2,297	0	2,458
107	3,303	0	3,410	98	3,312	0	3,410
184	3,211	0	3,395	191	3,204	0	3,395
2,573	36,059	0	38,632	2,501	36,131	0	38,632
382	6,539	0	6,921	351	6,570	0	6,921
75	2,375	0	2,450	61	2,389	0	2,450
55	1,667	0	1,722	52	1,670	0	1,722
512	10,581	0	11,093	464	10,629	0	11,093
415	5,784	0	6,199	422	5,777	0	6,199
585	7,734	0	8,319	549	7,770	0	8,319
382	4,903	0	5,285	348	4,937	0	5,285
763	9,145	0	9,908	706	9,202	0	9,908
644	11,231	0	11,875	566	11,309	0	11,875
257	2,759	0	3,016	249	2,767	0	3,016
333	4,646	0	4,979	314	4,665	0	4,979
183	2,269	0	2,452	194	2,258	0	2,452
3,562	48,471	0	52,033	3,348	48,685	0	52,033

区分 市町村名	5 横 井 大 三				6 塩 野 宜 慶				
	罷 投 免 票 を 可 の と 数 する	罷 罷 免 免 を 可 の と 数 する	記 記 載 載 を 無 の 効 効 と 数 する	計	罷 罷 免 免 を 可 の と 数 する	罷 罷 免 免 を 可 の と 数 する	記 記 載 載 を 無 の 効 効 と 数 する	計	
青森市	12,626	110,376	0	123,002	12,466	110,536	0	123,002	
弘前市	6,967	68,842	0	75,809	6,994	68,815	0	75,809	
八戸市	7,596	97,570	0	105,166	7,590	97,576	0	105,166	
黒石市	1,509	18,174	0	19,683	1,434	18,249	0	19,683	
五所川原市	1,459	17,351	0	18,810	1,482	17,328	0	18,810	
十和田市	1,936	22,820	0	24,756	1,891	22,865	0	24,756	
三沢市	1,010	14,746	0	15,756	1,030	14,726	0	15,756	
むつ市	2,044	18,204	0	20,248	2,057	18,191	0	20,248	
市計	35,147	368,083	0	403,230	34,944	368,286	0	403,230	
平内町	488	7,542	0	8,030	478	7,552	0	8,030	
蟹田町	240	2,540	0	2,780	226	2,554	0	2,780	
今別町	295	2,982	0	3,277	292	2,985	0	3,277	
蓬田村	156	1,982	0	2,138	160	1,978	0	2,138	
平館村	76	1,596	0	1,672	73	1,599	0	1,672	
三厩村	263	2,340	0	2,603	262	2,341	0	2,603	
東郡計	1,518	18,982	0	20,500	1,491	19,009	0	20,500	
鯨ヶ沢町	612	6,945	0	7,557	618	6,939	0	7,557	
木造町	560	11,089	0	11,649	545	11,104	0	11,649	
深浦町	419	4,999	0	5,418	407	5,011	0	5,418	
森田村	198	2,463	0	2,661	205	2,456	0	2,661	
岩崎村	130	1,954	0	2,084	133	1,951	0	2,084	
柏村	153	2,305	0	2,458	147	2,311	0	2,458	
稲垣村	82	3,328	0	3,410	82	3,328	0	3,410	
車力村	176	3,219	0	3,395	164	3,231	0	3,395	
西郡計	2,330	36,302	0	38,632	2,301	36,331	0	38,632	
岩木町	337	6,584	0	6,921	301	6,620	0	6,921	
相馬村	62	2,388	0	2,450	64	2,386	0	2,450	
西目屋村	43	1,679	0	1,722	51	1,671	0	1,722	
中郡計	442	10,651	0	11,093	416	10,677	0	11,093	
藤崎町	387	5,812	0	6,199	404	5,795	0	6,199	
大鰐町	535	7,784	0	8,319	523	7,796	0	8,319	
尾上町	346	4,939	0	5,285	357	4,928	0	5,285	
浪岡町	672	9,236	0	9,908	652	9,256	0	9,908	
平賀町	569	11,306	0	11,875	545	11,330	0	11,875	
常盤村	241	2,775	0	3,016	207	2,809	0	3,016	
田舎館村	314	4,665	0	4,979	279	4,700	0	4,979	
碓ヶ関村	173	2,279	0	2,452	172	2,280	0	2,452	
南郡計	3,237	48,796	0	52,033	3,139	48,894	0	52,033	

7 木下忠良				8 戸田弘				無効投票数	投票総数
投票の数を可とする	投票を可としない投票の数	記載を無効とされたものの数	計	投票の数を可とする	投票を可としない投票の数	記載を無効とされたものの数	計		
11,956	111,046	0	123,002	12,086	110,916	0	123,002	10,508	133,510
6,553	69,256	0	75,809	6,537	69,272	0	75,809	6,446	82,255
6,974	98,192	0	105,166	7,078	98,088	0	105,166	6,073	111,239
1,339	18,344	0	19,683	1,304	18,379	0	19,683	1,845	21,528
1,421	17,389	0	18,810	1,437	17,373	0	18,810	2,205	21,015
1,718	23,038	0	24,756	1,748	23,008	0	24,756	2,027	26,783
913	14,843	0	15,756	971	14,785	0	15,756	1,890	17,646
1,894	18,354	0	20,248	1,950	18,298	0	20,248	1,784	22,032
32,768	370,462	0	403,230	33,111	370,119	0	403,230	32,778	436,008
434	7,596	0	8,030	417	7,613	0	8,030	814	8,844
214	2,566	0	2,780	213	2,567	0	2,780	272	3,052
275	3,002	0	3,277	271	3,006	0	3,277	237	3,514
145	1,993	0	2,138	152	1,986	0	2,138	273	2,411
69	1,603	0	1,672	70	1,602	0	1,672	118	1,790
235	2,368	0	2,603	238	2,365	0	2,603	326	2,929
1,372	19,128	0	20,500	1,361	19,139	0	20,500	2,040	22,540
559	6,998	0	7,557	544	7,013	0	7,557	986	8,543
501	11,148	0	11,649	523	11,126	0	11,649	1,050	12,699
398	5,020	0	5,418	377	5,041	0	5,418	546	5,964
187	2,474	0	2,661	176	2,485	0	2,661	399	3,060
112	1,972	0	2,084	113	1,971	0	2,084	147	2,231
132	2,326	0	2,458	137	2,321	0	2,458	363	2,821
77	3,333	0	3,410	75	3,335	0	3,410	263	3,673
144	3,251	0	3,395	154	3,241	0	3,395	391	3,786
2,110	36,522	0	38,632	2,099	36,533	0	38,632	4,145	42,777
269	6,652	0	6,921	268	6,653	0	6,921	697	7,618
53	2,397	0	2,450	49	2,401	0	2,450	95	2,545
44	1,678	0	1,722	46	1,676	0	1,722	56	1,778
366	10,727	0	11,093	363	10,730	0	11,093	848	11,941
355	5,844	0	6,199	338	5,861	0	6,199	668	6,867
503	7,816	0	8,319	468	7,851	0	8,319	800	9,119
290	4,995	0	5,285	295	4,990	0	5,285	780	6,065
623	9,285	0	9,908	636	9,272	0	9,908	1,154	11,062
481	11,394	0	11,875	524	11,351	0	11,875	1,393	13,268
189	2,827	0	3,016	173	2,843	0	3,016	408	3,424
276	4,703	0	4,979	256	4,723	0	4,979	637	5,616
159	2,293	0	2,452	169	2,283	0	2,452	312	2,764
2,876	49,157	0	52,033	2,859	49,174	0	52,033	6,152	58,185

区分 市町村名	1 本 山 亭				2 中 村 治 朗								
	罷 免 を 可 と す る	投 票 の 数	罷 免 を 可 と す る	し な い 投 票 の 数	記 載 を 無 効 と す る	さ れ た も の 数	計	罷 免 を 可 と す る	投 票 の 数	罷 免 を 可 と す る	し な い 投 票 の 数	記 載 を 無 効 と す る	さ れ た も の 数
板柳町	547		8,677	0		9,224		498		8,726	0		9,224
金木町	587		5,620	1		6,208		579		5,628	1		6,208
中里町	465		6,213	0		6,678		471		6,207	0		6,678
鶴田町	515		7,152	0		7,667		510		7,157	0		7,667
市浦村	278		1,723	0		2,001		261		1,740	0		2,001
小泊村	199		1,027	0		1,226		175		1,051	0		1,226
北郡計	2,591		30,412	1		33,004		2,494		30,509	1		33,004
野辺地町	890		6,128	0		7,018		845		6,173	0		7,018
七戸町	509		5,247	0		5,756		482		5,274	0		5,756
百石町	312		3,514	0		3,826		283		3,543	0		3,826
十和田湖町	313		3,416	0		3,729		314		3,415	0		3,729
六戸町	287		4,983	0		5,270		271		4,999	0		5,270
横浜町	239		2,595	0		2,834		224		2,610	0		2,834
上北町	378		3,720	0		4,098		364		3,734	0		4,098
東北町	440		4,691	0		5,131		450		4,681	0		5,131
天間林村	273		4,248	0		4,521		281		4,240	0		4,521
下田町	229		3,350	0		3,579		224		3,355	0		3,579
六ヶ所村	343		4,136	0		4,479		283		4,196	0		4,479
上北郡計	4,213		46,028	0		50,241		4,021		46,220	0		50,241
川内町	394		3,553	0		3,947		379		3,568	0		3,947
大畑町	547		4,550	0		5,097		514		4,583	0		5,097
大間町	248		2,615	0		2,863		226		2,637	0		2,863
東通村	234		4,075	0		4,309		190		4,119	0		4,309
風間浦村	114		1,775	0		1,889		90		1,799	0		1,889
佐井村	369		1,692	0		2,061		363		1,697	1		2,061
脇野沢村	160		1,415	0		1,575		154		1,421	0		1,575
下北郡計	2,066		19,675	0		21,741		1,916		19,824	1		21,741
三戸町	500		7,837	0		8,337		484		7,853	0		8,337
五戸町	585		8,688	0		9,273		562		8,711	0		9,273
田子町	343		4,456	0		4,799		318		4,481	0		4,799
名川町	313		5,665	0		5,978		276		5,702	0		5,978
南部町	182		3,520	0		3,702		172		3,530	0		3,702
階上村	141		4,344	0		4,485		136		4,349	0		4,485
福地村	261		2,727	0		2,988		251		2,737	0		2,988
南郷村	150		4,057	0		4,207		144		4,063	0		4,207
倉石村	82		1,949	0		2,031		86		1,945	0		2,031
新郷村	77		2,584	0		2,661		82		2,579	0		2,661
三戸郡計	2,634		45,827	0		48,461		2,611		45,950	0		48,461
県計	59,847		619,087	1		678,935		57,574		621,359	2		678,935

3 藤 崎 萬 里				4 塚 本 重 頼			
罷免を可とする 投票の数	罷免を可と しない投票の数	記載を無効と されたものの数	計	罷免を可とする 投票の数	罷免を可と しない投票の数	記載を無効と されたものの数	計
484	8,740	0	9,224	445	8,779	0	9,224
527	5,680	1	6,208	481	5,727	0	6,208
417	6,261	0	6,678	449	6,229	0	6,678
495	7,172	0	7,667	465	7,202	0	7,667
259	1,742	0	2,001	244	1,757	0	2,001
174	1,052	0	1,226	165	1,061	0	1,226
2,356	30,647	1	33,004	2,249	30,755	0	33,004
835	6,183	0	7,018	753	6,265	0	7,018
475	5,281	0	5,756	440	5,316	0	5,756
278	3,548	0	3,826	258	3,568	0	3,826
294	3,435	0	3,729	273	3,456	0	3,729
252	5,018	0	5,270	232	5,038	0	5,270
233	2,601	0	2,834	213	2,621	0	2,834
355	3,743	0	4,098	335	3,763	0	4,098
392	4,739	0	5,131	384	4,747	0	5,131
259	4,262	0	4,521	257	4,264	0	4,521
240	3,339	0	3,579	213	3,366	0	3,579
290	4,189	0	4,479	269	4,210	0	4,479
3,903	46,338	0	50,241	3,627	46,614	0	50,241
374	3,573	0	3,947	368	3,579	0	3,947
519	4,578	0	5,097	467	4,630	0	5,097
238	2,625	0	2,863	202	2,661	0	2,863
210	4,099	0	4,309	192	4,117	0	4,309
88	1,801	0	1,889	82	1,807	0	1,889
356	1,704	1	2,061	252	1,808	1	2,061
154	1,421	0	1,575	141	1,434	0	1,575
1,939	19,801	1	21,741	1,704	20,036	1	21,741
477	7,860	0	8,337	441	7,896	0	8,337
532	8,741	0	9,273	508	8,765	0	9,273
325	4,474	0	4,799	318	4,481	0	4,799
277	5,701	0	5,978	262	5,716	0	5,978
166	3,536	0	3,702	155	3,547	0	3,702
124	4,361	0	4,485	113	4,372	0	4,485
248	2,740	0	2,988	247	2,741	0	2,988
124	4,083	0	4,207	124	4,083	0	4,207
76	1,955	0	2,031	83	1,948	0	2,031
76	2,585	0	2,661	76	2,585	0	2,661
2,425	46,036	0	48,461	2,327	46,134	0	48,461
56,745	622,188	2	678,935	53,764	625,170	1	678,935

区分 市町村名	5 横井大三				6 塩野宜慶			
	罷免を可とする 投票の数	罷免を可と しない投票の数	記載を無効と されたものの数	計	罷免を可とする 投票の数	罷免を可と しない投票の数	記載を無効と されたものの数	計
板柳町	411	8,813	0	9,224	416	8,808	0	9,224
板金木町	465	5,743	0	6,208	467	5,741	0	6,208
中里町	386	6,292	0	6,678	374	6,304	0	6,678
鶴田町	412	7,255	0	7,667	437	7,230	0	7,667
市浦村	241	1,760	0	2,001	234	1,767	0	2,001
小泊村	165	1,061	0	1,226	156	1,070	0	1,226
北郡計	2,080	30,924	0	33,004	2,084	30,920	0	33,004
野辺地町	775	6,243	0	7,018	750	6,268	0	7,018
七戸町	415	5,341	0	5,756	419	5,337	0	5,756
百石町	241	3,585	0	3,826	247	3,579	0	3,826
十和田湖町	252	3,477	0	3,729	229	3,500	0	3,729
六戸町	211	5,059	0	5,270	213	5,057	0	5,270
横浜町	197	2,637	0	2,834	189	2,645	0	2,834
上北町	299	3,799	0	4,098	298	3,800	0	4,098
東北町	352	4,779	0	5,131	344	4,787	0	5,131
天間林村	231	4,290	0	4,521	227	4,294	0	4,521
下田町	199	3,380	0	3,579	202	3,377	0	3,579
六ヶ所村	239	4,240	0	4,479	241	4,238	0	4,479
上北郡計	3,411	46,830	0	50,241	3,359	46,882	0	50,241
川内町	347	3,600	0	3,947	336	3,611	0	3,947
大畑町	433	4,664	0	5,097	425	4,672	0	5,097
大間町	195	2,668	0	2,863	189	2,674	0	2,863
東通村	173	4,136	0	4,309	180	4,129	0	4,309
風間浦村	82	1,807	0	1,889	85	1,804	0	1,889
佐井村	236	1,824	1	2,061	228	1,832	1	2,061
脇野沢村	136	1,439	0	1,575	132	1,443	0	1,575
下北郡計	1,602	20,138	1	21,741	1,575	20,165	1	21,741
三戸町	434	7,903	0	8,337	430	7,907	0	8,337
五戸町	491	8,782	0	9,273	481	8,792	0	9,273
田子町	299	4,500	0	4,799	291	4,508	0	4,799
名川町	234	5,744	0	5,978	248	5,730	0	5,978
南部町	145	3,557	0	3,702	143	3,559	0	3,702
階上村	118	4,367	0	4,485	117	4,368	0	4,485
福地村	230	2,758	0	2,988	224	2,764	0	2,988
福南郷村	121	4,086	0	4,207	115	4,092	0	4,207
倉石村	66	1,965	0	2,031	67	1,964	0	2,031
新郷村	74	2,587	0	2,661	75	2,586	0	2,661
三戸郡計	2,212	46,249	0	48,461	2,194	46,270	0	48,461
県計	51,979	626,955	1	678,935	51,500	627,434	1	678,935

7 木下忠良				8 戸田弘				無効投票数	投票総数
投票の数を可とする	しない投票の数を可とする	記載を無効とされたものの数	計	投票の数を可とする	しない投票の数を可とする	記載を無効とされたものの数	計		
374	8,850	0	9,224	390	8,834	0	9,224	890	10,114
432	5,776	0	6,208	419	5,789	0	6,208	880	7,088
336	6,342	0	6,678	345	6,333	0	6,678	908	7,586
356	7,311	0	7,667	358	7,309	0	7,667	802	8,469
233	1,768	0	2,001	236	1,765	0	2,001	225	2,226
149	1,077	0	1,226	155	1,071	0	1,226	176	1,402
1,880	31,124	0	33,004	1,903	31,101	0	33,004	3,881	36,885
710	6,308	0	7,018	721	6,297	0	7,018	750	7,768
382	5,374	0	5,756	368	5,388	0	5,756	601	6,357
233	3,593	0	3,826	241	3,585	0	3,826	363	4,189
215	3,514	0	3,729	211	3,518	0	3,729	498	4,227
194	5,076	0	5,270	199	5,071	0	5,270	511	5,781
172	2,662	0	2,834	155	2,679	0	2,834	347	3,181
264	3,834	0	4,098	257	3,841	0	4,098	604	4,702
315	4,816	0	5,131	304	4,827	0	5,131	690	5,821
195	4,326	0	4,521	202	4,319	0	4,521	470	4,991
190	3,389	0	3,579	194	3,385	0	3,579	453	4,032
225	4,254	0	4,479	235	4,244	0	4,479	474	4,953
3,095	47,146	0	50,241	3,087	47,154	0	50,241	5,761	56,002
337	3,610	0	3,947	309	3,638	0	3,947	372	4,319
401	4,696	0	5,097	397	4,700	0	5,097	618	5,715
169	2,694	0	2,863	177	2,686	0	2,863	529	3,392
169	4,140	0	4,309	161	4,148	0	4,309	245	4,554
77	1,812	0	1,889	73	1,816	0	1,889	201	2,090
224	1,836	1	2,061	201	1,859	1	2,061	288	2,349
127	1,448	0	1,575	126	1,449	0	1,575	127	1,702
1,504	20,236	1	21,741	1,444	20,296	1	21,741	2,380	24,121
404	7,933	0	8,337	395	7,942	0	8,337	470	8,807
441	8,832	0	9,273	442	8,831	0	9,273	687	9,960
255	4,544	0	4,799	256	4,543	0	4,799	446	5,245
222	5,756	0	5,978	217	5,761	0	5,978	307	6,285
125	3,577	0	3,702	130	3,572	0	3,702	201	3,903
103	4,362	0	4,485	107	4,378	0	4,485	194	4,679
213	2,775	0	2,988	211	2,777	0	2,988	161	3,149
94	4,113	0	4,207	96	4,111	0	4,207	183	4,390
65	1,966	0	2,031	57	1,974	0	2,031	91	2,122
75	2,586	0	2,661	62	2,599	0	2,661	127	2,788
1,997	46,464	0	48,461	1,973	46,488	0	48,461	2,867	51,328
47,968	630,966	1	678,935	48,200	630,734	1	678,935	60,852	739,787

(3) 無効投票に関する調 (総括)

区分	点字投票以外の投票				点 字 投 票					
	成規の用紙を用いないの	×の記載したものを の記載以外の事項を	裁判官一人の場合、× の記号を自ら記載した ものではないもの(裁 官の二人以上の場合、 を無効とされたもの)	計	成規の用紙を用いないの	審査に付される裁判官 の氏名のほか他事を記 載したのも	審査に付される裁判官 の氏名以外の事項のみ 記載したものを	審査に付される裁判官 の氏名を自書しないの	審査に付される裁判官 の何人を記載したかを 確認し難いもの	計
青森市		10,507		10,507		1				1
弘前市		6,445		6,445			1			1
八戸市		6,073		6,073						
黒石市		1,845		1,845						
五所川原市		2,205		2,205						
十和田市		2,027		2,027						
三沢市		1,890		1,890						
むつ市		1,784		1,784						
市 計	0	32,776	0	32,776	0	1	1	0	0	2
東 郡		2,037	3	2,040						
西 郡		4,145		4,145						
中 郡		848		848						
南 郡		6,152		6,152						
北 郡		3,880	1	3,881						
上北郡		5,758	3	5,761						
下北郡		2,295	85	2,380						
三戸郡		2,822	45	2,867						
郡 計	0	27,937	137	28,074	0	0	0	0	0	0
県 計	0	60,713	137	60,850	0	1	1	0	0	2

(内 訳)

区分 市町村名	点字投票以外の投票				点 字 投 票						
	成規の用紙を用いない	×の記載したものを	裁判官一人の場合作載したものを	官の二名以上を以てしたものを	を無効とされたものを	成規の用紙を用いない	審査に付される裁判官の氏名をはかたも	審査に付される裁判官の氏名以外事項のみを記載したものを	審査に付される裁判官の氏名を白書しないものを	審査に付される裁判官の何人記載したかを確認し難いものを	計
青森市		10,507					1				1
弘前市		6,445						1			1
八戸市		6,073									
黒石市		1,845									
五所川原市		2,205									
十和田市		2,027									
三沢市		1,890									
むつ市		1,784									
市計	0	32,776	0	32,776	0	1	1	0	0	0	2
平内町		814									
蟹田町		272									
今別町		236		1							
蓬田村		273									
平館村		118									
三厩村		324		2							
東郡計	0	2,037	3	2,040	0	0	0	0	0	0	0
鱒ヶ沢町		986									
木造町		1,050									
深浦町		546									
森田村		399									
岩崎村		147									
柏村		363									
橋垣村		263									
車力村		391									
西郡計	0	4,145	0	4,145	0	0	0	0	0	0	0
岩木町		697									
相馬村		95									
西目屋村		56									
中郡計	0	848	0	848	0	0	0	0	0	0	0
藤崎町		668									
大鰐町		800									
尾上町		780									
浪岡町		1,154									
平賀町		1,393									
常盤村		408									
田舎館村		637									
淀ヶ関村		312									
南郡計	0	6,152	0	6,152	0	0	0	0	0	0	0

区分 市町村名	点字投票以外の投票				点 字 投 票													
	成規の用紙を用いないの	×の記載したものの	裁判官一人の場合、×	の記号を自ら記載した	のすべに以上の場合(裁	を無効とされたもの)	計	成規の用紙を用いないの	審査に付される裁判官	載しただけのもの	の氏名以外の事項のみ	を記載したものの	の氏名を自書しないの	審査に付される裁判官	の何人記載したかを	確認し難いものを	計	
板柳町		890					890											
金木町		880					880											
中里町		908					908											
鶴田町		802					802											
市浦村		224		1			225											
小泊村		176					176											
北郡計	0	3,880		1			3,881	0	0	0	0	0	0	0	0	0	0	0
野辺町		750					750											
七百石町		601					601											
十和田湖町		363					363											
六戸町		498					498											
横浜町		511					511											
上北町		347					347											
東北町		604					604											
下田町		687		3			690											
天間林村		453					453											
六ヶ所村		470					470											
六ヶ所村		474					474											
上北郡計	0	5,758		3			5,761	0	0	0	0	0	0	0	0	0	0	0
川内町		372					372											
大畑町		535		83			618											
大間町		527		2			529											
大東通村		245					245											
風間浦村		201					201											
佐井村		288					288											
脇野沢村		127					127											
下北郡計	0	2,295		85			2,380	0	0	0	0	0	0	0	0	0	0	0
三戸町		470					470											
五戸町		681		6			687											
田子町		446					446											
名川町		307					307											
南都上村		201					201											
階上村		167		27			194											
福地村		149		12			161											
南郷村		183					183											
倉石村		91					91											
新郷村		127					127											
三戸郡計	0	2,822		45			2,867	0	0	0	0	0	0	0	0	0	0	0
郡計	0	27,937		137			28,074	0	0	0	0	0	0	0	0	0	0	0
県計	0	60,713		137			60,850	0	1	1	0	0	0	0	0	0	2	2

2 投票に関する調査

(1) 投票に関する調査

区市別	投票当日の有権者数			投票者数			棄権者数			投票者数			投票率		
	男	女	計	男	女	計	男	女	計	男	女	計	男	女	計
青森市	92,210	103,608	195,818	62,700	70,985	133,685	29,510	32,623	62,133	68,000	68,551	68,277	68,000	68,551	68,277
弘前市	56,951	64,798	121,749	39,136	43,352	82,488	17,815	21,446	39,261	68,720	66,900	67,750	68,720	66,900	67,750
八戸市	75,701	80,222	155,923	51,992	59,312	111,304	23,709	20,910	44,619	68,668	73,993	71,138	68,668	73,993	71,138
黒石市	13,434	15,156	28,590	10,032	11,544	21,576	3,402	3,612	7,014	7,468	7,617	7,537	7,468	7,617	7,537
五所川原市	16,667	18,717	35,384	10,345	10,743	21,088	6,322	7,974	14,296	62,070	57,400	59,650	62,070	57,400	59,650
十和田市	18,697	20,122	38,819	12,754	14,080	26,834	5,943	6,042	11,985	68,210	69,997	69,130	68,210	69,997	69,130
三沢市	13,644	13,678	27,322	8,606	9,048	17,654	5,038	4,630	9,668	63,080	66,150	64,610	63,080	66,150	64,610
むつ市	15,893	16,188	32,081	10,973	11,101	22,074	4,920	5,087	10,007	69,040	68,580	68,810	69,040	68,580	68,810
市計	303,197	332,489	635,686	206,538	230,165	436,703	96,659	102,324	198,983	68,120	69,220	68,700	68,120	69,220	68,700
東郡	15,018	15,944	30,962	10,513	12,079	22,592	4,505	3,865	8,370	70,000	75,760	72,970	70,000	75,760	72,970
西郡	27,960	30,600	58,560	20,244	22,705	42,949	7,716	7,895	15,611	72,400	74,200	73,340	72,400	74,200	73,340
中郡	6,993	7,659	14,652	5,641	6,339	11,980	1,352	1,320	2,672	80,670	82,790	81,760	80,670	82,790	81,760
南郡	36,118	39,932	76,050	27,359	31,092	58,451	8,759	8,840	17,599	75,750	77,860	76,860	75,750	77,860	76,860
北郡	25,294	27,719	53,013	17,713	19,220	36,933	7,581	8,499	16,080	70,030	69,340	69,670	70,030	69,340	69,670
上北郡	40,535	42,828	83,363	25,742	30,361	56,103	14,793	12,467	27,260	63,510	70,890	67,300	63,510	70,890	67,300
下北郡	17,097	17,742	34,839	10,743	13,423	24,166	6,354	4,319	10,673	62,840	75,660	69,360	62,840	75,660	69,360
三戸郡	33,467	35,675	69,142	23,842	27,545	51,387	9,625	8,130	17,755	71,240	77,210	74,320	71,240	77,210	74,320
郡計	202,482	218,099	420,581	141,797	162,764	304,561	60,685	55,335	116,020	70,030	74,630	72,410	70,030	74,630	72,410
県計	505,679	550,588	1,056,267	348,335	392,929	741,264	157,344	157,659	315,003	68,880	71,137	70,180	68,880	71,137	70,180

(内訳)

市町村名	投票当日の有権者数			投票者数			棄権者数			投票率		
	男	女	計	男	女	計	男	女	計	男	女	計
青森市	9,210	10,368	19,588	6,270	7,095	13,365	2,951	3,263	6,213	68.0	68.5	68.2
弘前市	5,695	6,479	12,174	3,913	4,352	8,265	1,781	2,146	3,926	68.7	66.9	67.7
八戸市	7,570	8,022	15,592	5,192	5,932	11,130	2,370	2,091	4,461	68.6	73.9	71.3
黒石市	13,434	15,156	28,590	10,032	11,544	21,576	3,402	3,612	7,014	74.6	76.1	75.7
五所川原市	16,667	18,717	35,384	10,345	10,743	21,088	6,322	7,974	14,296	62.0	57.4	59.6
十和田市	18,897	20,122	38,819	12,754	14,080	26,834	5,943	6,042	11,985	68.2	69.7	69.1
三沢市	13,844	13,678	27,322	8,606	9,048	17,654	5,038	4,630	9,668	63.0	66.1	64.6
むつ市	15,893	16,188	32,081	10,973	11,101	22,074	4,920	5,087	10,007	69.0	68.8	68.8
市計	303,197	332,489	635,685	206,538	230,165	436,703	96,559	102,324	198,983	68.1	69.2	68.7
平内町	6,010	6,378	12,388	4,161	4,722	8,883	1,849	1,656	3,505	69.2	74.0	71.7
蟹田町	1,944	2,081	4,025	1,436	1,623	3,059	508	458	966	73.8	77.9	76.0
今別町	2,309	2,513	4,822	1,618	1,899	3,517	691	614	1,305	70.7	75.7	72.9
蓬田村	1,537	1,662	3,199	1,139	1,272	2,411	398	390	788	74.1	76.5	75.3
平館村	1,265	1,395	2,660	734	1,056	1,790	531	339	870	58.0	75.7	67.2
三厩村	1,953	1,915	3,868	1,425	1,507	2,932	528	408	936	72.9	78.6	75.8
東郡計	15,018	15,944	30,962	10,513	12,079	22,592	4,505	3,865	8,370	70.0	75.6	72.9
鯨ヶ沢町	6,149	6,817	12,966	4,036	4,533	8,569	2,113	2,284	4,397	65.6	66.5	66.0
木造町	8,162	9,003	17,165	6,070	6,746	12,816	2,092	2,257	4,349	74.3	74.9	74.6
深浦町	4,075	4,433	8,508	2,748	3,216	5,964	1,327	1,217	2,544	67.4	72.5	70.1
森田村	1,954	2,146	4,100	1,461	1,599	3,060	493	547	1,040	74.7	74.5	74.6
岩崎村	1,427	1,615	3,042	968	1,263	2,231	459	352	811	67.8	78.2	73.3
柏村	1,753	1,864	3,617	1,371	1,476	2,847	382	388	770	78.2	79.1	78.7
稲垣村	2,131	2,311	4,442	1,773	1,903	3,676	358	408	766	83.2	82.3	82.7
車力村	2,309	2,411	4,720	1,817	1,969	3,786	492	442	934	78.6	81.6	80.2
西郡計	27,960	30,600	58,560	20,244	22,705	42,949	7,716	7,895	15,611	72.4	74.2	73.3

市町村名	投票当日の有権者数		投票者数		棄権者数		投票者数		投票率	
	男	女	男	女	男	女	男	女	男	女
岩木町	4,549	4,984	3,611	4,042	938	942	7,653	1,880	79.38	81.10
相馬村	1,397	1,536	1,198	1,351	199	185	2,549	384	85.76	87.96
西目屋村	1,047	1,139	832	946	215	193	1,778	408	79.47	83.06
中郡計	6,993	7,659	5,641	6,339	1,352	1,320	11,980	2,672	80.67	82.77
藤崎町	3,929	4,274	3,294	3,668	635	606	6,962	1,241	83.84	85.82
大鰐町	5,819	6,571	4,158	4,979	1,661	1,592	9,137	3,253	71.46	75.77
上尾町	3,727	4,027	2,854	3,212	873	815	6,066	1,688	76.58	79.76
浪岡町	7,474	8,243	5,385	5,772	2,089	2,471	11,157	4,560	72.05	70.02
平賀町	8,043	8,826	6,186	7,107	1,857	1,719	13,293	3,576	76.91	80.52
常盤村	2,150	2,331	1,622	1,802	528	529	3,424	1,057	75.44	77.31
田舎館村	3,394	3,855	2,632	3,003	762	852	5,635	1,614	77.55	77.90
碓ヶ関村	1,582	1,805	1,228	1,549	354	256	2,777	610	77.62	85.82
南郡計	36,118	39,932	27,359	31,092	8,759	8,840	58,451	17,599	75.75	77.86
板柳町	6,405	7,129	4,882	5,250	1,523	1,879	10,132	3,402	76.22	73.64
金木町	4,843	5,358	3,390	3,717	1,453	1,641	7,107	3,094	70.00	69.37
中里町	4,856	5,231	3,670	3,922	1,186	1,309	7,592	2,495	75.58	74.98
鶴田町	5,930	6,465	4,101	4,368	1,829	2,097	8,469	3,926	69.16	67.56
市浦村	1,424	1,581	991	1,239	433	342	2,230	775	69.59	78.37
小泊村	1,836	1,955	679	724	1,157	1,231	1,403	2388	3,698	37.03
北郡計	25,294	27,719	17,713	19,220	7,581	8,499	36,933	16,080	70.03	69.34
野辺地町	6,123	6,630	3,553	4,260	2,570	2,370	7,813	4,940	58.03	64.25
七戸町	4,141	4,701	2,840	3,528	1,301	1,173	6,368	2,474	68.58	75.05
百石町	3,299	3,440	1,863	2,326	1,436	1,114	4,189	2,550	56.47	67.62
十和田湖町	2,679	2,895	2,002	2,228	677	667	4,230	1,344	74.73	76.96
六戸町	3,647	3,825	2,771	3,013	876	812	5,784	1,688	75.98	78.77
横浜町	2,292	2,436	1,394	1,788	898	648	3,182	1,546	60.82	73.40

上北町	3,546	3,839	7,385	2,163	2,539	4,702	1,383	1,300	2,683	6,100	661.4	63.67
東北町	4,347	4,461	8,808	2,687	3,134	5,821	1,660	1,327	2,987	6,181	70.25	66.09
下田町	2,832	2,901	5,733	1,876	2,156	4,032	956	745	1,701	6,624	74.32	70.33
天間林村	3,493	3,675	7,168	2,334	2,669	5,003	1,159	1,006	2,165	6,682	72.63	69.80
六ヶ所村	4,136	4,025	8,161	2,259	2,720	4,979	1,877	1,305	3,182	5,462	67.58	61.01
上北郡計	40,535	42,828	83,363	25,742	30,361	56,103	14,793	12,467	27,260	63,511	70.89	67.30
川内町	2,747	2,908	5,655	1,950	2,369	4,319	797	539	1,336	7,099	81.46	76.37
大畑町	4,188	4,514	8,702	2,516	3,210	5,726	1,672	1,304	2,976	6,008	71.11	65.80
大間町	2,576	2,546	5,122	1,529	1,865	3,394	1,047	681	1,728	5,936	73.25	66.26
東遼村	3,429	3,433	6,862	2,102	2,484	4,586	1,327	949	2,276	6,130	72.36	66.83
風間浦村	1,343	1,437	2,780	895	1,195	2,090	448	242	690	6,664	83.16	75.18
佐井村	1,505	1,553	3,058	1,063	1,286	2,349	442	267	709	7,063	82.81	76.81
脇野沢村	1,309	1,351	2,660	688	1,014	1,702	621	337	958	5,256	75.06	63.98
下北郡計	17,097	17,742	34,839	10,743	13,423	24,166	6,354	4,319	10,673	62,841	75.66	69.36
三戸町	5,534	6,042	11,576	4,076	4,746	8,822	1,458	1,296	2,754	7,365	78.55	76.21
五戸町	6,885	7,437	14,322	4,627	5,342	9,969	2,258	2,095	4,353	6,720	71.83	69.61
田子町	3,296	3,575	6,871	2,429	2,828	5,257	867	747	1,614	7,370	79.10	76.51
名川町	4,054	4,265	8,319	2,915	3,375	6,290	1,139	890	2,029	7,190	79.13	75.61
南部町	2,450	2,724	5,174	1,807	2,100	3,907	643	624	1,267	7,376	77.09	73.51
階上村	3,430	3,344	6,774	2,111	2,568	4,679	1,319	776	2,095	6,155	76.79	69.07
福地村	2,011	2,178	4,189	1,503	1,657	3,160	508	521	1,029	7,474	76.08	73.44
南郷村	2,806	2,851	5,657	2,059	2,331	4,390	747	520	1,267	7,338	81.76	77.60
倉石村	1,371	1,472	2,843	1,011	1,114	2,125	360	358	718	7,374	75.68	74.74
新郷村	1,630	1,787	3,417	1,304	1,484	2,788	326	303	629	8,000	83.04	81.59
三戸郡計	33,467	35,675	69,142	23,842	27,545	51,387	9,625	8,130	17,755	71,241	77.21	74.32
郡計	20,248	21,809	42,058	14,179	16,276	30,456	6,056	5,335	11,620	70,031	74.63	72.41
県計	505,679	550,588	1,056,267	348,335	392,929	741,264	157,344	157,659	315,003	688,811	71.37	70.18

(2) 仮投票に関する調

総 数	事由による内訳		受理・不受理による内訳	
	投票の拒否の決定を受けた選挙人において不服がある場合	投票立会人において異議がある場合	受理したもの	受理しなかつたもの
1	1		1	

(3) 点字投票に関する調

総 数	内 訳	
	有 効	無 効
27	25	2

(4) 代理投票に関する調

総 数	投票当日投票所における代理投票			選挙人の属する市町村の選挙管理委員長 に対してなした不在者投票の代理投票		
	身体 の故障	文 盲	計	身体 の故障	文 盲	計
3,650	509	2,884	3,393	104	153	257

5: 不在者投票の受理・不受理に関する調

区分 市町村名		投票管理者にお いて受理と決定 し、かつ拒否の 決定をしなかつ た も の	投票管理者において不受理又は拒否と決定したもの			
			開票管理者にお いて受理と決定 した も の	開票管理者にお いて不受理と決 定した も の	計	合 計
市	青森市	5,206				5,206
	弘前市	2,481				2,481
	八戸市	4,062		3	3	4,065
	黒石市	571		1	1	572
	五所川原市	0				0
	十和田市	1,204				1,204
	三沢市	761				761
	むつ市	1,664				1,664
(8)	計	15,949		4	4	15,953
東津軽郡	平内町	431				431
	蟹田町	85		3	3	88
	今別町	193				193
	蓬田村	0				0
	平館村	93				93
	三厩村	0				0
(6)	計	802		3	3	805
西津軽郡	餘ヶ沢町	406				406
	木造町	534				534
	深浦町	257				257
	森田村	131				131
	岩崎村	163				163
	柏村	73				73
	稻垣村	108				108
	車力村	0				0
(8)	計	1,672				1,672
中津軽郡	岩木町	207				207
	相馬村	76				76
	西目屋村	36				36
(3)	計	319				319
南津軽郡	藤崎町	179				179
	大鰐町	407				407
	尾上町	136				136
	浪岡町	214				214
	平賀町	352				352
	常盤村	60				60
	田舎館村	0				0
碓ヶ関村	104		1	1	105	
(8)	計	1,452		1	1	1,453

市町村別	区分	投票管理者において不受理又は拒否と決定したもの			合 計
		投票管理者において受理と決定し、かつ拒否の決定をしなかつたもの	投票管理者において受理と決定したもの	開票管理者において不受理と決定したもの	
北 津 軽 郡	板柳町	194			194
	金木町	246			246
	中里町	210			210
	鶴田町	290			290
	市浦村	68			68
	小泊村	87	3		90
(6)	計	1,095	3	3	1,098
上 北 郡	野辺地町	267			267
	七戸町	222			222
	百石町	100			100
	十和田湖町	90		1	91
	六戸町	186			186
	横浜町	117			117
	上北町	153			153
	東北町	302			302
	下田町	112			112
	天間林村	299			299
六ヶ所村	265			265	
(11)	計	2,113		1	2,114
下 北 郡	川内町	249			249
	大畑町	0			0
	大間町	125			125
	東通村	157			157
	風間浦村	132			132
	佐井村	173			173
脇野沢村	79			79	
(7)	計	915			915
三 戸 郡	三戸町	250			250
	五戸町	327			327
	田子町	158			158
	名川町	153			153
	南部町	104			104
	階上村	171			171
	福地村	37			37
	南郷村	150			150
	倉石村	98			98
新郷村	93			93	
(10)	計	1,541			1,541
市 計 (8)		15,949		4	15,953
町村計 (59)		9,909	3	5	9,917
県 計 (67)		25,858	3	9	25,870

市 町 村 長 選 挙

(昭和54年6月～昭和55年1月)

市 町 村 議 会 議 員 選 挙

(昭和54年7月～昭和55年1月)

1 東津軽郡平館村長選挙

選挙の種類	平館村長選挙	市町村名	平館村
選挙すべき人員	1名	選挙の期日	昭和54年6月17日
選挙すべき理由	任期満了	選挙の期日の告示年月日	昭和54年6月10日

1 選挙当日の有権者数・投票者数及び投票率等

性別	選挙当日の有権者数	投票者数	棄権者数	投票率	投票総数	有効投票数	無効投票数
男	1,253	1,155	98	92.18	2,497	2,484	13
女	1,381	1,343	38	97.25	無効投票率	法定得票数	供託物没収点
計	2,634	2,498	136	94.84	0.52	621	2,484

2 候補者別得票数

当落の別	(ふりがな)候補者氏名	性別	年齢	職業	党派	新現(前)元別	得票数	備考
当	きむらぶいち 木村武一	男	51	医師	無所属	新	1,665	
落	こうさか かつえい 高坂勝栄	男	45	水産加工業	無所属	新	819	
計	2名						2,484	

3 当選人調

当選年月日	当選告示年月日	当選証書附与年月日	住所	職業	氏名	生年月日	備考
54.6.17	54.6.17	54.6.18	平館村大字根岸字湯の沢202の5	医師	木村 武一	昭21.0.12	初

2 三戸郡新郷村長選挙（無投票）

選挙の種類	新郷村長選挙	市町村名	新郷村				
選挙すべき人員	1人	選挙の期日	昭和54年8月5日				
選挙すべき理由	任期満了	選挙の期日の告示年月日	昭和54年7月29日				
当選人調							
当年選日	当選告示年月日	当選証書附与年月日	住所	職業	氏名	生年月日	備考
54.8.5	54.8.5	54.8.6	三戸郡新郷村大字戸来字高畑下8番地	村長	木村弥太郎	大10.1.1	3回

3 西津軽郡柏村長選挙

選挙の種類	柏村長選挙	市町村名	柏村					
選挙すべき人員	1名	選挙の期日	昭和54年8月5日					
選挙すべき理由	任期満了	選挙の期日の告示年月日	昭和54年7月29日					
1 選挙当日の有権者数及び投票率等								
性別	選挙当日の有権者数	投票者数	棄権者数	投票率	投票総数	有効投票	無効投票数	
男	1,753	1,676	77	95.61	3,515	3,507	8	
女	1,869	1,844	25	98.66	無効投票率	法定得票数	供託金没収点	
計	3,622	3,520	102	97.18	0.23	876.75	350.7	
2 候補者別得票数								
当落の別	候補者氏名	性別	年令	職業	党派	新元現前別	得票数	備考
当落	こせきかずお小関和男	男	58	会社役員	無所属	新	1,971.124	
	こせきじろう小関二郎	男	55	柏村長	無所属	現	1,535.875	
計	2名						3,506.999	

3 当 選 人 調

当 選 年 月 日	当選告示 年 月 日	当選証書附 与 年 月 日	住 所	職 業	氏 名	生年月日	備 考
54.8.5.	54.8.5	54.8.6	西津軽郡柏村大字 桑野木田字福井 38-1	会社役員	小関 和男	大10.2.17	

4 三戸郡五戸町長選挙（無投票）

選挙の種類	五戸町長選挙	市 町 村 名	五 戸 町				
選挙すべき人員	1 人	選挙の期日	昭和54年8月12日				
選挙すべき理由	任期満了による	選挙の期日の告示年月日	昭和54年8月 5日				
当 選 人 調							
当 選 年 月 日	当選告示 年 月 日	当選証書附 与 年 月 日	住 所	職 業	氏 名	生年月日	備 考
54.8.15	54.8.15	54.8.15	三戸郡五戸町字下 モ沢向8番地1	五戸町長	川崎 嘉保	大 11.6.20	4回

5 西津軽郡深浦町長選挙

選挙の種類	深 浦 町 長 選 挙	市 町 村 名	深 浦 町				
選挙すべき人員	1 名	選挙の期日	昭和55年8月12日				
選挙すべき理由	任期満了による	選挙の期日の告示年月日	昭和55年8月5日				
1 選挙当日の有権者数・投票者数及び投票率等							
性 別	選挙当日の 有権者数	投票者数	棄権者数	投票率	投票総数	有効投票数	無効投票数
男	4,043	3,802	241	94.04	8,044	7,967	77
女	4,409	4,242	167	96.21	無効投票率	法定得票数	供託物没収点
計	8,452	8,044	408	95.17	0.96	1,992	797

3 当 選 人 調

当 選 年 月 日	当選告示 年 月 日	当選証書附 与 年 月 日	住 所	職 業	氏 名	生年月日	備 考
54.8.5.	54.8.5	54.8.6	西津軽郡柏村大字 桑野木田字福井 38-1	会社役員	小関 和男	大10.2.17	

4 三戸郡五戸町長選挙（無投票）

選挙の種類	五戸町長選挙	市 町 村 名	五 戸 町				
選挙すべき人員	1 人	選挙の期日	昭和54年8月12日				
選挙すべき理由	任期満了による	選挙の期日の告示年月日	昭和54年8月 5日				
当 選 人 調							
当 選 年 月 日	当選告示 年 月 日	当選証書附 与 年 月 日	住 所	職 業	氏 名	生年月日	備 考
54.8.15	54.8.15	54.8.15	三戸郡五戸町字下 モ沢向8番地1	五戸町長	川崎 嘉保	大 11.6.20	4回

5 西津軽郡深浦町長選挙

選挙の種類	深浦町長選挙	市 町 村 名	深 浦 町				
選挙すべき人員	1 名	選挙の期日	昭和55年8月12日				
選挙すべき理由	任期満了による	選挙の期日の告示年月日	昭和55年8月5日				
1 選挙当日の有権者数・投票者数及び投票率等							
性 別	選挙当日の 有権者数	投票者数	棄権者数	投票率	投票総数	有効投票数	無効投票数
男	4,043	3,802	241	94.04	8,044	7,967	77
女	4,409	4,242	167	96.21	無効投票率	法定得票数	供託物没収点
計	8,452	8,044	408	95.17	0.96	1,992	797

2 候補者別得票数

当落の別	(ふりがな) 候補者氏名	性別	年令	職業	党派	新現(前)別 元	得票数	備考
当	まつうら 松浦 武	男	66	農業	無所属	現	4,059	
落	いまおじ 今大路 祐興	男	65	僧侶	無所属	新	3,908	
計	2名						7,967	

3 当選人調

当選 年月日	当選告示 年月日	当選証書附 与年月日	住 所	職 業	氏 名	生年月日	備 考
54.8.12	54.8.13	54.8.13	深浦町大字深浦字 元城67	農 業	松浦 武	大2.1.17	

6 三戸郡名川町長選挙

選挙の種類	名川町長選挙	町 村 名	名 川 町
選挙すべき人員	1名	選挙の期日	昭和54年8月26日
選挙すべき理由	任期満了	選挙の期日の告示年月日	昭和54年8月19日

1 選挙当日の有効者数・投票者数および投票率等

性 別	選挙当日の 有権者数	投票者数	棄権者数	投 票 率	投票総数	有効投票数	無効投票数
男	4,034	3,701	333	91.75	7,766	7,712	54
女	4,245	4,070	175	95.88	無効投票率	法定投票数	供託金没収点
計	8,279	7,771	508	93.86	0.63	1,928	771

不受理 5

2 候補者別投票数

当落の別	(ふりがな) 候補者氏名	性別	年齢	職業	党派	新現(前) 元別	投票数	備考
当	おくたに すえきち 奥谷末吉	男	52	農業	無所属	新	4,015	
落	やま もとのり おき 山本憲昭	男	37	町長	無所属	現	3,697	
計	2名						7,712	

3 当選人調

当選 年月日	当選告示 年月日	当選証書附 与年月日	住 所	職 業	氏 名	生年月日	備 考
54.8.26	54.8.26	54.8.27	名川町大字森越字 検断長根10	農業	奥谷末吉	昭 25.26	1回

7 上北郡百石町長選挙(無投票)

選挙の種類	百石町長選挙	市 町 村 名	百 石 町				
選挙すべき人員	1名	選挙の期日	昭和54年9月9日				
選挙すべき理由	任期満了による	選挙の期日の告示年月日	昭和54年9月2日				
当 選 人 調							
当選 年月日	当選告示 年月日	当選証書附 与年月日	住 所	職 業	氏 名	生年月日	備 考
54.9.10	54.9.10	54.9.10	百石町字下明堂 30-10	町長	三村輝文	昭5.5.5	4回

8 中津軽郡相馬村村長選挙

選挙の種類	相馬村村長選挙	市 町 村 人	相 馬 村
選挙すべき人員	1名	選挙の期日	昭和54年10月28日
選挙すべき理由	任期満了による	選挙の期日の告示年月日	昭和54年10月21日

2 候補者別投票数

当落の別	(ふりがな) 候補者氏名	性別	年齢	職業	党派	新現(前) 元別	投票数	備考
当	おくたに すえきち 奥谷末吉	男	52	農業	無所属	新	4,015	
落	やま もとのり おき 山本憲昭	男	37	町長	無所属	現	3,697	
計	2名						7,712	

3 当選人調

当選 年月日	当選告示 年月日	当選証書附 与年月日	住 所	職 業	氏 名	生年月日	備 考
54.8.26	54.8.26	54.8.27	名川町大字森越字 検断長根10	農 業	奥谷 末吉	昭 2.5.26	1回

7 上北郡百石町長選挙(無投票)

選挙の種類	百石町長選挙	市 町 村 名	百 石 町				
選挙すべき人員	1名	選挙の期日	昭和54年9月9日				
選挙すべき理由	任期満了による	選挙の期日の告示年月日	昭和54年9月2日				
当 選 人 調							
当選 年月日	当選告示 年月日	当選証書附 与年月日	住 所	職 業	氏 名	生年月日	備 考
54.9.10	54.9.10	54.9.10	百石町字下明堂 30-10	町 長	三村 輝文	昭5.5.5	4回

8 中津軽郡相馬村村長選挙

選挙の種類	相馬村村長選挙	市 町 村 人	相 馬 村
選挙すべき人員	1名	選挙の期日	昭和54年10月28日
選挙すべき理由	任期満了による	選挙の期日の告示年月日	昭和54年10月21日

1 選挙当日の有権者数・投票者数及び投票率等

性別	選挙当日の有権者数	投票者数	棄権者数	投票率	投票総数	有効投票数	無効投票数
男	1,389	1,239	150	89.20	2,608	2,491	117
女	1,529	1,369	160	89.54	無効投票率	法定得票数	供託物没収点
計	2,918	2,608	310	89.38	4.49	62,275.0	

2 候補者別得票数

当落の別	(ふりがな) 候補者氏名	性別	年齢	職業	党派	新現(前)元別	得票数	備考
当	たねぎわ たけみ 種沢 武美	男	53	村長	無所属	現	2,120	
落	たまだ かしお 玉田 嘉志雄	男	46	農業	無所属	新	371	
計	2名						2,491	

3 当選人調

当選年月日	当選告示年月日	当選証書附与年月日	住所	職業	氏名	生年月日	備考
5.4.10.28	5.4.10.29	5.4.10.30	相馬村大字黒滝字一の川瀬 83-1	村長	種沢 武美	大 15. 5.23	2回

9 下北郡風間浦村長選挙(無投票)

選挙の種類	風間浦村長選挙	市町村名	風間浦村				
選挙すべき人員	1名	選挙の期日	昭和54年11月1日				
選挙すべき理由	任期満了による	選挙の期日の告示年月日	昭和54年10月25日				
当選人調							
当選年月日	当選告示年月日	当選証書附与年月日	住所	職業	氏名	生年月日	備考
5.4.11.1	5.4.11.1	5.4.11.1	風間浦村大字易国間字小易国間 38の1	村長	平井 保光	大 12. 3. 3	

10 西津輕郡柏村長選挙

選挙の種類	柏村長選挙	市町村名	柏村
選挙すべき人員	1名	選挙の期日	昭和55年1月13日
選挙すべき理由	死亡	選挙の期日の告示年月日	昭和55年1月6日

1 選挙当日の有権者数等

性別	選挙当日の有権者数	投票者数	棄権者数	投票率	投票総数	有効投票数	無効投票数
男	1,755	1,692	63	96.41	3,491	3,477	14
女	1,850	1,802	48	97.41	無効投票率	法定得票数	供託金没収点
計	3,605	3,494	111	96.92	0.40	869,250	3,4770

2 候補者別得票数等

不受理 2
持帰り 1

当落の別	候補者氏名	性別	年齢	職業	党派	新現(前)元別	得票数	備考
当	こうさか ひでい 古坂 英	男	56	農業	無所属	新	1,861	
落	こせき じろう 小関 二郎	男	56	農業	無所属	元	1,616	
計	2名						3,477	

3 当選人調

当選年月日	当選告示年月日	当選証書附与年月日	住所	氏名	生年月日
55. 1. 13	55. 1. 13	55. 1. 13	西津輕郡柏村大字上古川字花森39	古坂 英	大正 12. 8. 5

11 南津軽郡碓ヶ関村長選挙

選挙の種類	碓ヶ関村長選挙		市 町 村 名		碓 ヶ 関 村			
選挙すべき人員	1 名		選挙の期日		昭和55年1月13日			
選挙すべき理由	任期満了		選挙の期日の告示年月日		昭和55年1月 6日			
1 選挙当日の有権者数等								
性別	選挙当日の有権者数	投票者数	棄権者数	投票率	投票総数	有効投票数	無効投票数	
男	1,578	1,532	46	97.08	3,304	3,272	32	
女	1,812	1,774	38	97.90	無効投票率	法定得票数	供託金没収点	
計	3,390	3,306	84	97.52	0.97	818	3,272	
不受理 2								
2 候補者別得票数等								
当落の別	候補者氏名	性別	年齢	職業	党派	新現(前)元別	得票数	備考
当	やまだ たけいち 山田 竹一	男	68	無職	無所属	現	1,721	
落	ささき とみごろう 佐々木 富五郎	男	56	旅館業	無所属	新	1,551	
計	2 名						3,272	
3 当選人調								
当選年月日	当選告示年月日	当選証書附与年月日	住 所		氏 名	生年月日		
55. 1.13	55. 1.13	55. 1.14	南津軽郡碓ヶ関村大字 碓ヶ関字湯向川添38の2		山田 竹一	明 44.12. 7		

12 弘前市長選挙

選挙の種類	弘前市長選挙		市 町 村 名		弘 前 市			
選挙すべき人員	1 名		選挙の期日		昭和55年1月27日			
選挙すべき理由	任期満了		選挙の期日の告示年月日		昭和55年1月17日			
1 選挙当日の有権者数等								
性別	選挙当日の有権者数	投票者数	棄権者数	投票率	投票総数	有効投票数	無効投票数	
男	57,059	25,578	31,481	44.83	54,670	54,184	486	
女	64,827	29,116	35,711	44.91	無効投票率	法定得票数	供託金没収点	
計	121,886	54,694	67,192	44.87	0.89	13,546	5418.4	
持帰り 24								
2 候補者得票数等								
当落の別	候補者氏名	性別	年令	職業	党派	新現(前)元別	得票数	備考
当	福士文知	男	66	弘前市長	無所属	現	45,977	
落	熊谷光男	男	37	政党役員	日本共産党	新	8,207	
計	2名						54,184	
3 当選人調								
当選年月日	当選告示年月日	当選証書附与年月日	住 所		氏 名	生年月日		
55.1.27	55.1.28	55.1.28	弘前市大字若党町 46番地の5		福士文知	大正2.8.16		

1 五所川原市議会議員一般選挙

選挙を行うべき事由	任期満了による	選挙すべき議員数	24人
選挙の期日	昭和54年9月2日	選挙の期日の告示年月日	昭和54年8月23日

1 選挙当日の有権者数等

性別	選挙当日の有権者数	投票者数	棄権者数	投票率	投票総数	左の内訳	
						有効投票数	無効投票数
男	16,487	15,081	1,406	91.47	32,590	32,402	188
女	18,513	17,531	982	94.70	無効投票率	不受理	持帰り
計	35,000	32,612	2,388	93.18	0.85	10	12

2 候補者別得票数等

当落の別	候補者氏名	性別	年齢	職業	党派	新現(前)元別	得票数
当	成田 守	男	45	会社役員	無所属	現	2,527,475
"	石岡 裕	"	41	農業	"	新	1,625,356
"	泉谷 正志	"	54	"	"	現	1,456
"	和島 就蔵	"	45	会社々長	"	新	1,381,511
"	前田 清勝	"	38	保育園長	"	"	1,362
"	葛西 収三	"	42	家畜商	"	現	1,317,488
"	三上 理	"	51	会社役員	"	"	1,192
"	小野 豊四郎	"	71	商業	"	"	1,189,091
"	川浪 直治	"	70	農業	"	"	1,174,321
"	鶴谷 敏雄	"	49	会社員	"	"	1,071
"	寺田 義雄	"	60	農業	"	"	1,065
"	福士 孝一	"	63	"	"	"	1,036,554
"	鳴海 真一	"	49	商業	"	新	1,020
"	斎藤 昇	"	53	会社員	"	"	1,000
"	川浪 重次郎	"	59	農業	"	現	999,678

当落の別	候補者氏名	性別	年齢	職業	党派	新現(前)元別	得票数
当	石岡 貢	男	57	商業	無所属	現	994.492
"	奈良 清作	"	51	農業	"	"	987
"	山田 誠紀	"	50	仏具販売	"	元	982
"	山口 徳二	"	50	会社々長	"	現	967
"	神 皓二郎	"	52	会社員	民社党	"	958.304
"	船水 信一	"	62	木工業	無所属	"	932
"	吉岡 良三	"	53	農業	"	"	925
"	小野 仁太郎	"	59	会社員	"	"	912.908
"	石岡 彦永門	"	46	農業	"	"	897.150
落	成田 正則	"	53	会社役員	"	新	853.524
"	平山 洸一	"	42	小型船舶販売	公明党	元	832.445
"	太田 定市	"	53	魚菜店	無所属	新	818
"	石塚 鉄男	"	36	飲食店	"	"	624
"	長尾 清一	"	50	商業	日本共産党	"	623
"	宮川 亮治	"	50	建設業	無所属	"	576
"	神 昭三	"	51	会社役員	日本社会党	"	201.695

2 むつ市議会議員一般選挙

選挙を行うべき事由	任期満了による	選挙すべき議員数	30 人				
選挙の期日	昭和54年10月14日	選挙の期日の告示年月日	昭和54年10月4日				
1 選挙当日の有権者数等							
性別	選挙当日の有権者数	投票者数	棄権者数	投票率	投票総数	左の内訳	
						有効投票数	無効投票数
男	15,677	13,279	2,398	84.70	27,839	27,682	157
女	16,082	14,566	1,516	90.57	無効投票率	法定得票数	
計	31,759	27,845	3,914	87.68	0.56	92	不受理 持帰り 2 4

当落の別	候補者氏名	性別	年齢	職業	党派	新現(前)元別	得票数
当	石岡 貢	男	57	商業	無所属	現	994.492
"	奈良 清作	"	51	農業	"	"	987
"	山田 誠紀	"	50	仏具販売	"	元	982
"	山口 徳二	"	50	会社々長	"	現	967
"	神 皓二郎	"	52	会社員	民社党	"	958.304
"	船水 信一	"	62	木工業	無所属	"	932
"	吉岡 良三	"	53	農業	"	"	925
"	小野 仁太郎	"	59	会社員	"	"	912.908
"	石岡 彦永門	"	46	農業	"	"	897.150
落	成田 正則	"	53	会社役員	"	新	853.524
"	平山 洸一	"	42	小型船舶販売	公明党	元	832.445
"	太田 定市	"	53	魚菜店	無所属	新	818
"	石塚 鉄男	"	36	飲食店	"	"	624
"	長尾 清一	"	50	商業	日本共産党	"	623
"	宮川 亮治	"	50	建設業	無所属	"	576
"	神 昭三	"	51	会社役員	日本社会党	"	201.695

2 むつ市議会議員一般選挙

選挙を行うべき事由	任期満了による	選挙すべき議員数	30人				
選挙の期日	昭和54年10月14日	選挙の期日の告示年月日	昭和54年10月4日				
1 選挙当日の有権者数等							
性別	選挙当日の有権者数	投票者数	棄権者数	投票率	投票総数	左の内訳	
						有効投票数	無効投票数
男	15,677	13,279	2,398	84.70	27,839	27,682	157
女	16,082	14,566	1,516	90.57	無効投票率	法定得票数	
計	31,759	27,845	3,914	87.68	0.56	92	不受理 持帰り 2 4

2 候補者別得票数等

当落の別	候補者氏名	性別	年齢	職 業	党 派	新現(前)元別	得 票 数
当	菊池健治	男	44	会社々長	無所属	新	1,347
"	近藤光宣	"	58	日本原子力船開 発事業団嘱託	自由民主党	現	1,107
"	飛内松三郎	"	54	漁 業	無所属	新	1,085,757
"	丸山忠志	"	50	無 職	"	"	1,083
"	佐々木 肇	"	36	農 業	"	"	1,027
"	鎌田真嘉	"	36	製 菓 業	公明党	"	974
"	奈良 尚	"	49	政 党 役 員	日本共産党	"	925
"	富岡正雄	"	47	富岡タクシー 代表取締役	無所属	現	915,619
"	蛭名清三	"	52	蛭名呉服店社員	"	"	904
"	小林 正	"	40	小林建設社々長	"	新	881
"	石沢 堅	"	54	徳玄寺住職	"	"	866
"	越前陽悦	"	34	国 鉄 職 員	民社党	"	861
"	新谷昭二	"	52	政 党 役 員	日本共産党	現	844
"	谷藤勝夫	"	50	たにふじ 映画社経営	無所属	"	844
"	皆野文一	"	55	建 設 業	"	新	840
"	葛西 武	"	36	むつ観光線社長	"	現	816
"	新田仁太郎	"	55	日本電々公社 社員	日本社会党	"	809
"	吉田豊記	"	49	備吉田 ペーカリー社長	無所属	新	806
"	山本光郎	"	39	南やまさ呉服店 会社相談役	"	元	790
"	猪口新一	"	50	国 鉄 職 員	日本社会党	現	757
"	木村亀治	"	47	漁 業	自由民主党	"	749
"	鏡谷 勇	"	50	国 鉄 職 員	無所属	"	713
"	館岡清三郎	"	69	田名部タクシー 俵 社 長	"	"	690
"	館 卯之吉	"	60	農 業	自由民主党	"	680
"	川原芳雄	"	59	無 職	無所属	新	670
"	国田金重	"	45	団 体 役 員	日本社会党	"	648
"	高橋留次	"	69	田名部製材俵 社長	無所属	現	630,018
"	石田金五郎	"	67	むつ総合卸売市 場 会社役員	"	"	613
"	西口才太郎	"	66	漁 業	"	"	588
"	平内芳造	"	61	むつ市議会議員	"	"	566

当落の別	候補者氏名	性別	年齢	職業	党派	新現(前)元別	得票数
落	中村正雄	男	65	むつ電業榎相談役	自由民主党	現	563380
"	奥島政義	"	54	獣医師開業	無所属	新	524
"	角貞雄	"	52	飲食店営業	自由民主党	"	513
"	飛内源一	"	50	土地家屋調査士	無所属	"	360242
"	橋本竜男	"	30	喫茶店経営	"	"	350
"	高橋哲三郎	"	55	内田産業榎相談役	"	"	341981

3 南津軽郡藤崎議会議員一般選挙

選挙を行うべき事由	任期満了による	選挙すべき議員数	20人				
選挙の期日	昭和54年7月15日	選挙の期日の告示年月日	昭和54年7月8日				
1 選挙当日の有権者数等							
性別	選挙当日の有権者数	投票者数	棄権者数	投票率	投票総数	左の内訳	
						有効投票数	無効投票数
男	3,871	3,617	254	93.44	7,651	7,600	51
女	4,242	4,034	208	95.10	無効投票率	法定得票数	
計	8,113	7,651	462	94.31	0.67	95	

2 候補者別得票数等

当落の別	候補者氏名	性別	年齢	職業	党派	新現(前)元別	得票数
当	小杉忠逸	男	55	農業	無所属	現	529
"	佐々木誠司	"	48	商業	"	新	494767
"	佐々木寛	"	51	農業	"	"	468727
"	白戸勇治	"	51	"	"	現	468
"	野呂金四郎	"	41	"	"	"	416286
"	児玉惣作	"	55	"	"	"	395
"	工藤武智雄	"	54	"	"	元	360
"	川村健	"	54	"	日本共産党	現	358
"	佐藤一実	"	47	"	無所属	"	357106
"	清野武之	"	50	"	"	新	348
"	工藤信一	"	57	"	"	現	345
"	泉東佐雄	"	48	国鉄職員	"	"	339
"	平川さき	女	71	会社役員	"	"	338
"	佐々木弘文	男	32	商業	"	新	325505
"	佐藤清	"	57	農業	"	現	320893
"	伊藤千代吉	"	37	"	"	"	319017
"	伊藤勝美	"	43	"	日本共産党	"	307982
"	三上文昭	"	43	会社役員	無所属	"	280
"	萬西勝衛	"	55	農業	"	新	278
"	大谷みつ	女	50	無職	"	"	240
落	野呂新吉	男	58	農業	"	現	230713
"	村上隆元	"	39	"	"	新	81

4 南津軽郡浪岡町議会議員一般選挙

選挙を行うべき事由		任期満了による		選挙すべき議員数		22人			
選挙の期日		昭和54年8月5日		選挙の期日の告示年月日		昭和54年7月29日			
1 選挙当日の有権者数等									
性別	選挙当日の有権者数	投票者数	棄権者数	投票率	投票総数	左の内訳			
						有効投票数	無効投票数		
男	7,463	6,869	594	92.04	14,497	14,444	53		
女	8,201	7,628	573	93.01	無効投票率	法定得票数			
計	15,664	14,497	1,167	92.55	0.36	164,136			
2 候補者別得票数等									
当落の別	候補者氏名	性別	年齢	職	業	党	党	新現(前)元別	得票数
当	葛西千代美	男	50	商	業	無	所	現	835
"	常田道彦	"	31	農	業	"	"	"	766.118
"	長谷川定信	"	40	"	"	"	"	新	761
"	太田友栄	"	49	"	"	"	"	"	711.354
"	鎌田正行	"	47	土	建	業	"	"	708.059
"	西塚文俊	"	46	農	業	"	"	"	688.026
"	加藤新吉	"	43	林	業	"	"	現	673
"	三上恵輔	"	61	建	設	業	"	"	668
"	宇野栄二	"	62	農	業	民	社	"	625
"	西塚懿孝	"	49	"	"	無	所	新	619.928
"	岩崎義光	"	64	建	築	士	"	"	614
"	鎌田正夫	"	52	農	業	"	"	"	604.904
"	常田正治	"	52	会	社	役	員	元	595.648
"	松井清	"	66	商	業	日	本	現	572
"	石井秀雄	"	54	会	社	社	長	"	547
"	津川信一	"	52	農	業	日	本	"	544

当落の別	候補者氏名	性別	年齢	職 業	党 派	新現(前)別 元	得 票 数
当	天 内 亨	男	42	農 業	無 所 属	現	523
〃	田 中 正 三	〃	56	〃	〃	〃	517
〃	小 山 松 雄	〃	63	〃	〃	〃	496
〃	太 田 松太郎	〃	73	〃	〃	〃	495.645
〃	佐々木 信義	〃	58	〃	〃	〃	479
〃	菊 地 芳 一	〃	54	商 業	公 明 党	〃	454
〃	常 田 喜平治	〃	62	無 職	無 所 属	〃	440.220
〃	平 野 鉄 夫	〃	56	商 業	〃	〃	361
〃	猪 股 市太郎	〃	68	宅 地 取 引 業	〃	新	145

5 三戸郡新郷村議会議員補欠選挙

選挙を行うべき事由	便 乗 選 挙	選挙すべき議員数	1 人				
選 挙 の 期 日	昭和54年8月5日	選挙の期日の告示年月日	昭和54年7月29日				
1 選挙当日の有権者数等							
性 別	選挙当日の 有権者数	投票者数	棄権者数	投 票 率	投票総数	左 の 内 訳	
						有効投票数	無効投票数
男	1,620	1,370	250	84.57	2,992	2,982	10
女	1,780	1,622	158	91.12	無効投票率	法定得票数	
計	3,400	2,992	408	88.00	0.33		
2 候補者別得票数等							
当落の別	候補者氏名	性別	年齢	職 業	党 派	新現(前)別 元	得 票 数
当	小笠原 光 一	男	52	農 業	無 所 属	新	1,456
落	小 崎 繁 雄	〃	50	商 業	〃	〃	1,438
	山 岸 軍 喜	〃	43	農 業	日本共産党	〃	88

6 三戸郡名川町議会議員補欠選挙

選挙を行うべき事由	便乗選挙		選挙すべき議員数	1人			
選挙の期日	昭和54年8月26日		選挙の期日の告示年月日	昭和54年8月19日			
1 選挙当日の有権者数等							
性別	選挙当日の有権者数	投票者数	棄権者数	投票率	投票総数	左の内訳	
						有効投票数	無効投票数
男	4,034	3,700	334	91.72	7,760	7,621	139
女	4,245	4,069	176	95.85	無効投票率	法定得票数	不受理
計	8,279	7,769	510	93.84	1.79	96	9
2 候補者別得票数等							
当落の別	候補者氏名	性別	年齢	職業	党派	新現(前)元別	得票数
当	工藤仁	男	62	農業	無所属	新	4,343
落	四戸隆生	〃	33	〃	〃	〃	3,278

7 南津軽郡田舎館村議会議員一般選挙

選挙を行うべき事由	任期満了による		選挙すべき議員数	20人			
選挙の期日	昭和54年9月15日		選挙の期日の告示年月日	昭和54年9月8日			
1 選挙当日の有権者数等							
性別	選挙当日の有権者数	投票者数	棄権者数	投票率	投票総数	左の内訳	
						有効投票数	無効投票数
男	3,378	3,241	137	95.94	6,998	6,954	44
女	3,833	3,762	71	98.15	無効投票率	不受理	持帰り
計	7,211	7,003	208	97.12	0.63	4	1

2 候補者別得票数等

当落の別	候補者氏名	性別	年齢	職業	党派	新現(前)元別	得票数
当	工藤清四郎	男	52	農業	無所属	新	327218
"	田沢寿藏	"	57	"	"	現	327
"	中山治	"	60	"	自由民主党	"	307510
"	佐藤昇	"	44	"	無所属	"	303
"	小山清七	"	54	国鉄職員	"	新	302
"	山谷長作	"	56	農業	"	現	295
"	中山太平司	"	57	"	"	新	294489
"	須藤静司	"	53	"	"	現	290
"	菊地広吉	"	49	鉄筋業	"	新	287
"	竹内新一	"	54	農業	"	"	279
"	平田隆造	"	51	建設業	"	現	277
"	葛原新悦	"	51	農業	"	"	275
"	鈴木幸一	"	46	"	"	"	269
"	肥後一	"	52	"	"	"	265
"	斎藤浩	"	45	"	"	新	258
"	乗田市郎	"	54	会社員	"	現	251
"	小野忠三郎	"	47	建設業	"	"	250014
"	工藤一夫	"	51	農業	"	"	243162
"	小野春吉	"	39	"	"	"	242985
"	工藤己智郎	"	50	"	"	新	242161
落	川崎儀郎	"	61	"	"	現	238514
"	村上久夫	"	52	建設業	"	新	236
"	工藤鉄弘	"	49	農業	"	現	231154
"	工藤明朋	"	45	"	"	"	228152
"	工藤義郎	"	56	"	"	元	225635
"	葛西善一	"	54	国鉄職員	"	"	210

8 三戸郡福地村議会議員一般選挙

選挙を行うべき事由	任期満了による		選挙すべき議員数	16人			
選挙の期日	昭和54年9月24日		選挙の期日の告示年月日	昭和54年9月17日			
1 選挙当日の有権者数等							
性別	選挙当日の有権者数	投票者数	棄権者数	投票率	投票総数	左の内訳	
						有効投票数	無効投票数
男	2,000	1,844	156	92.20	3,947	3,928	19
女	2,164	2,105	59	97.27	無効投票率	法定得票数	不受理
計	4,164	3,949	215	94.84	0.48	62	2
2 候補者別得票数等							
当落の別	候補者氏名	性別	年齢	職業	党派	新現(前)元別	得票数
当	夏堀幹雄	男	41	会社役員	無所属	現	337.566
"	小ヶ口安吉	"	60	農業	"	"	288
"	大久保俊三	"	64	"	"	"	278
"	坂本富雄	"	47	"	"	新	267
"	大橋岩男	"	52	"	"	現	261
"	滝田専太郎	"	66	"	"	"	260
"	夏堀嘉美	"	42	会社員	"	"	258.433
"	小泉博志	"	43	農業	"	新	243
"	佐々木金初	"	54	"	"	現	224.541
"	中川原守三郎	"	44	"	"	新	219
"	高橋ヒサ	女	56	"	"	現	206
"	坂本留吉	男	63	"	"	新	192
"	佐々木伊志雄	"	59	"	"	元	190.458
"	川井祐一	"	55	"	"	現	181.527
"	庭田藤蔵	"	54	"	"	"	181
"	及川久吉	"	51	"	"	元	178
落	川井助美	"	56	"	"	現	162.472

9 三戸郡福地村議会議員一般選挙繰上補充

選挙を行うべき事由	坂本富雄死亡による繰上補充		選挙すべき議員数	16人				
選挙の期日	昭和54年9月24日		選挙の期日の告示年月日	昭和54年9月17日				
1 選挙当日の有権者数等								
性別	選挙当日の有権者数	投票者数	棄権者数	投票率	投票総数	左の内訳		
						有効投票数	無効投票数	
男	2,000	1,844	165	92.20	3,947	3,928	19	
女	2,164	2,105	59	97.27	無効投票率	法定得票数	不受理	
計	4,164	3,949	215	94.84	0.48	62	2	
2 候補者別得票数等								
当落の別	候補者氏名	性別	年齢	職	業	党派	新現(前)元別	得票数
当選	川井助美	男	56	農	業	無所属	現	162,472

10 南津軽郡平賀町議会議員一般選挙

選挙を行うべき事由	任期満了による		選挙すべき議員数	22人			
選挙の期日	昭和54年10月21日		選挙の期日の告示年月日	昭和54年10月14日			
1 選挙当日の有権者数等							
性別	選挙当日の有権者数	投票者数	棄権者数	投票率	投票総数	左の内訳	
						有効投票数	無効投票数
男	8,005	7,225	780	90.26	15,633	15,507	125
女	8,799	8,408	391	95.56	無効投票率	法定得票数	
計	16,804	15,633	1,171	93.03	0.81	176,215	

当落の別	候補者氏名	性別	年齢	職業	党派	新現(前)元別	得票数
当	吹田福一	男	52	農業	無所属	現	836
"	外川久夫	"	60	商業	"	"	826
"	古川敏夫	"	34	建設業	"	新	822.085
"	八木橋喜美	"	46	"	"	現	809
"	工藤正彦	"	61	農業	"	元	747.107
"	下山三郎	"	53	"	"	現	723
"	古川孝	"	44	"	"	"	692.914
"	水木重雄	"	41	"	"	"	680
"	船水慶助	"	54	"	"	"	660.027
"	長尾孫一	"	56	"	"	新	658
"	船水永作	"	58	"	"	"	647.972
"	工藤清美	"	55	"	"	現	630.935
"	対馬順一	"	45	"	"	新	625
"	須々田衛	"	61	"	"	現	624
"	今井鉄雄	"	57	"	"	"	618
"	中畑雄一	"	43	"	"	新	574
"	佐藤五郎	"	43	"	"	"	533
"	小野又栄	"	51	印刷業	公明党	現	531
"	工藤良三	"	63	農業	無所属	"	517.767
"	小山内茂兵衛	"	58	"	"	新	496
"	加藤東一郎	"	41	銀行員	日本共産党	元	476
"	山谷房一	"	62	農業	無所属	現	465
落	鳴海徹哉	"	49	"	"	新	458
"	小笠原兼雄	"	58	"	日本社会党	元	400
"	斎藤信禎	"	38	会社役員	無所属	新	328
"	工藤俊顕	"	50	建設業	"	現	128.190

11 中津軽郡相馬村議会議員補欠選挙

選挙を行うべき事由	便乗選挙			選挙すべき議員数	1人		
選挙の期日	昭和54年10月28日			選挙の期日の告示年月日	昭和54年10月21日		
1 選挙当日の有権者数等							
性別	選挙当日の有権者数	投票者数	棄権者数	投票率	投票総数	左の内訳	
						有効投票数	無効投票数
男	1,389	1,239	150	89.20	2,608	2,558	50
女	1,529	1,369	160	89.54	無効投票率	法定得票数	
計	2,918	2,608	310	89.38	1.92		
2 候補者別得票数等							
当落の別	候補者氏名	性別	年齢	職業	党派	新現(前)元別	得票数
当	宮川克己	男	41	農業	無所属	新	1,338
落	佐藤正	〃	47	〃	〃	〃	1,220

12 南津軽郡尾上町議会議員一般選挙

選挙を行うべき事由	任期満了による			選挙すべき議員数	18人		
選挙の期日	昭和54年11月18日			選挙の期日の告示年月日	昭和54年11月11日		
1 選挙当日の有権者数等							
性別	選挙当日の有権者数	投票者数	棄権者数	投票率	投票総数	左の内訳	
						有効投票数	無効投票数
男	3,729	3,471	258	93.08	7,401	7,375	26
女	4,030	3,932	98	97.57	無効投票率	法定得票数	不受理
計	7,759	7,403	356	95.41	0.35	102	2

当落の別	候補者氏名	性別	年齢	職	業	党	派	新現(前)元別	得票数
当	北山 弘	男	44	農	業	無	所	現	569
"	小野 幸満	"	39	"	"	"	"	"	401697
"	工藤 博道	"	49	商	業	"	"	"	395314
"	三上 貞蔵	"	53	農	業	"	"	"	395
"	松田 伝	"	52	"	"	"	"	新	386609
"	松田 則造	"	54	"	"	"	"	"	365572
"	成田 政盛	"	50	"	"	"	"	"	351
"	菊池 良一	"	55	"	"	"	"	現	347
"	白戸 三男	"	49	"	"	"	"	"	339
"	森山 喜代志	"	49	"	"	"	"	"	335
"	小田桐 信勝	"	39	商	業	"	"	新	331
"	佐藤 雄	"	43	農	業	"	"	"	330
"	松田 謙平	"	51	"	"	"	"	現	319499
"	小野 郁男	"	46	"	"	"	"	新	308302
"	斎藤 英二	"	37	"	"	"	"	"	296
"	工藤 務	"	56	"	"	"	"	現	282685
"	清藤 礼蔵	"	44	"	"	"	"	新	264
"	駒井 正利	"	50	"	"	"	"	"	257
落	佐藤 親雄	"	64	"	"	"	"	"	252
"	奈良岡 正英	"	54	"	"	"	"	現	245
"	松田 清英	"	59	"	"	"	"	"	230318
"	天内 俊春	"	47	商	業	日本社会党		新	223
"	内山治部右工門	"	46	農	業	日本共産党		"	151

13 碓ヶ関村議会議員一般選挙

選挙を行うべき事由	任期満了による	選挙すべき議員数	14人						
選挙の期日	昭和55年1月13日	選挙の期日の告示年月日	昭和55年1月6日						
1 選挙当日の有権者数等									
性別	選挙当日の有権者数	投票者数	棄権者数	投票率	投票総数	左の内訳			
						有効投票数	無効投票数		
男	1,578	1,532	46	97.08	3,304	3,280	24		
女	1,812	1,774	38	97.90	無効投票率	法定得票数			
計	3,390	3,306	84	97.52	0.73	59			
2 候補者別得票数等									
当落の別	候補者氏名	性別	年令	職	業	党	派	新現(前)別	得票数
当	柴田 征一郎	男	48	農	業	無	所	現	286
"	笠井 重蔵	"	64	"	"	"	"	元	275.237
"	柴田 千代一	"	56	"	"	"	"	新	269
"	樋口 孝一	"	62	会	社	役	員	現	232
"	白戸 治三郎	"	59	農	業	"	"	元	215
"	佐々木 清美	"	66	"	"	"	"	現	212.315
"	工藤 清	"	59	"	"	"	"	新	204.525
"	佐々木 捨己	"	46	会	社	役	員	現	201.282
"	鈴木 征太郎	"	59	団	体	役	員	"	200
"	明石 百太郎	"	62	農	業	"	"	"	198
"	柴田 万吉	"	63	林	業	"	"	元	193
"	工藤 重蔵	"	48	商	業	"	"	新	170.216
"	葛原 正次郎	"	63	農	業	"	"	現	163
"	岸 良治	"	47	商	業	"	"	新	161
落	佐々木 利秋	"	47	"	"	"	"	現	158.222
"	佐々木 孝正	"	63	建	築	設	計	"	141.198

14 市浦村議会議員一般選挙

選挙を行うべき事由	任期満了	選挙すべき議員数	16人				
選挙の期日	昭和55年1月13日	選挙の期日の告示年月日	昭和54年12月27日				
1 選挙当日の有権者数等							
性別	選挙当日の有権者数	投票者数	棄権者数	投票率	投票総数	左の内訳	
						有効投票数	無効投票数
男	1,411	1,393	18	98.72	2,947	2,938	9
女	1,577	1,553	24	98.48	無効投票率	法定得票数	
計	2,988	2,946	42	98.59	0.31	4,590.6	
2 候補者別得票数等							
当落の別	候補者氏名	性別	年令	職業	党派	新現(前)別元	得票数
当	三和久	男	52	農業	無所属	現	205
"	木村清左エ門	"	57	製材業	"	元	180
"	工藤武則	"	35	会社役員	"	現	173.206
"	秋田谷納	"	59	運送業	"	元	173
"	小倉十三男	"	48	海産物商	"	現	170
"	木村義光	"	50	商業	"	"	167
"	柏谷秀一	"	67	農業	"	"	160
"	福井俊美	"	56	漁業	"	"	154
"	成田義衛	"	48	農業	"	"	154
"	村元則美	"	51	"	"	"	153
"	笹山七三郎	"	70	木材業	"	"	152
"	浜田春士	"	50	製材業	"	新	150
"	島津典明	"	37	会社役員	"	現	149
"	青山又一	"	57	農業	"	"	148
"	工藤誠一郎	"	50	漁業	"	"	140.793
"	奈良正勝	"	47	農業	"	"	140
落	伊南忠雄	"	47	"	"	"	137
"	三和芳次	"	44	小売業	"	新	132
"	佐藤二郎	"	30	農業	"	"	100

参 考 资 料

立候補届出受付等体制

1 立候補届出者の到着時刻の確認

(午前8時30分前及びその以後に到着した者の到着時刻を確認すること。)

第一区 坂本班長・北沢主事

第二区 佐藤班長・清水主事

2 午前8時30分前までに到着した立候補予定者の届出くじの執行順位をきめる

第一区 岩谷主事・野呂主事・主会 松木局長補佐

第二区 磯野主事・池田主事 立会 三上班長

3 立候補届出の受付等

(1) 立候補届出の受付(8時30分から受付)

第一区 三上班長・山下(慶)主事

第二区 山谷班長・工藤主事

}松木局長補佐→山本副参事→北局長→選挙長 { 第一区
第二区

(2) 誘導係 (立候補届出者等を誘導すること)

第一区 穴戸班長

第二区 葛西班長

・立候補届出受付等の事務の順路

到着時刻の確認→立候補届出順位決定くじ→立候補届出受付→証明書類等交付→公費負担に係る
契約届出書受理及び確認

(3) 諸証明書類等の交付

第一区 松木主査・寺島主査・米塚主事・小関主事・中塩主事・出町主事・西主事・福島主事 }良
原副参事

第二区 丸山主査・加藤主事・磯野主事・花田主事・吉崎主事 }藤原課長補佐

諸証明書類等の交付にあたっての注意すべき事項は、別紙1のとおり。

(4) 公営選挙運動の公費負担に係る契約届出書の受理及び確認

第一区 三沢主事・千田主事

第二区 小沢主事・福土主事

}穴戸班長

4 政治活動用ポスターの検印

第一区 成田主事・横山主事・堰野端主事・山下(諭)主事・泉主事・工藤臨時事務手
第二区 東主事・松橋主事・佐々木主事・木村主事・鎌田主事・三橋臨時事務手 } 奈良岡班長

検印打抜機は、第一区・第二区とも2台であること。

政治活動用ポスターの検印にあたっての注意すべき事項は別紙2のとおり。

5 立候補届出受付体制配置図

別紙のとおり。

6 その他

(1) 立候補届出の受付当日(9月17日)の出勤時間

総務班、行政班、選挙班及び立候補届出者の到着時刻の確認係は、午前8時まで、その他の課員は、午前8時30分前までに出勤すること。

(2) 立候補届出の受付等の事務は地方課内で行うことになるので、各自の机の上を当日の事務に支障のないように9月14日(金)の退庁時までに整理整頓すること。

(別紙)

立候補届出受付体制配置図 (地方課)

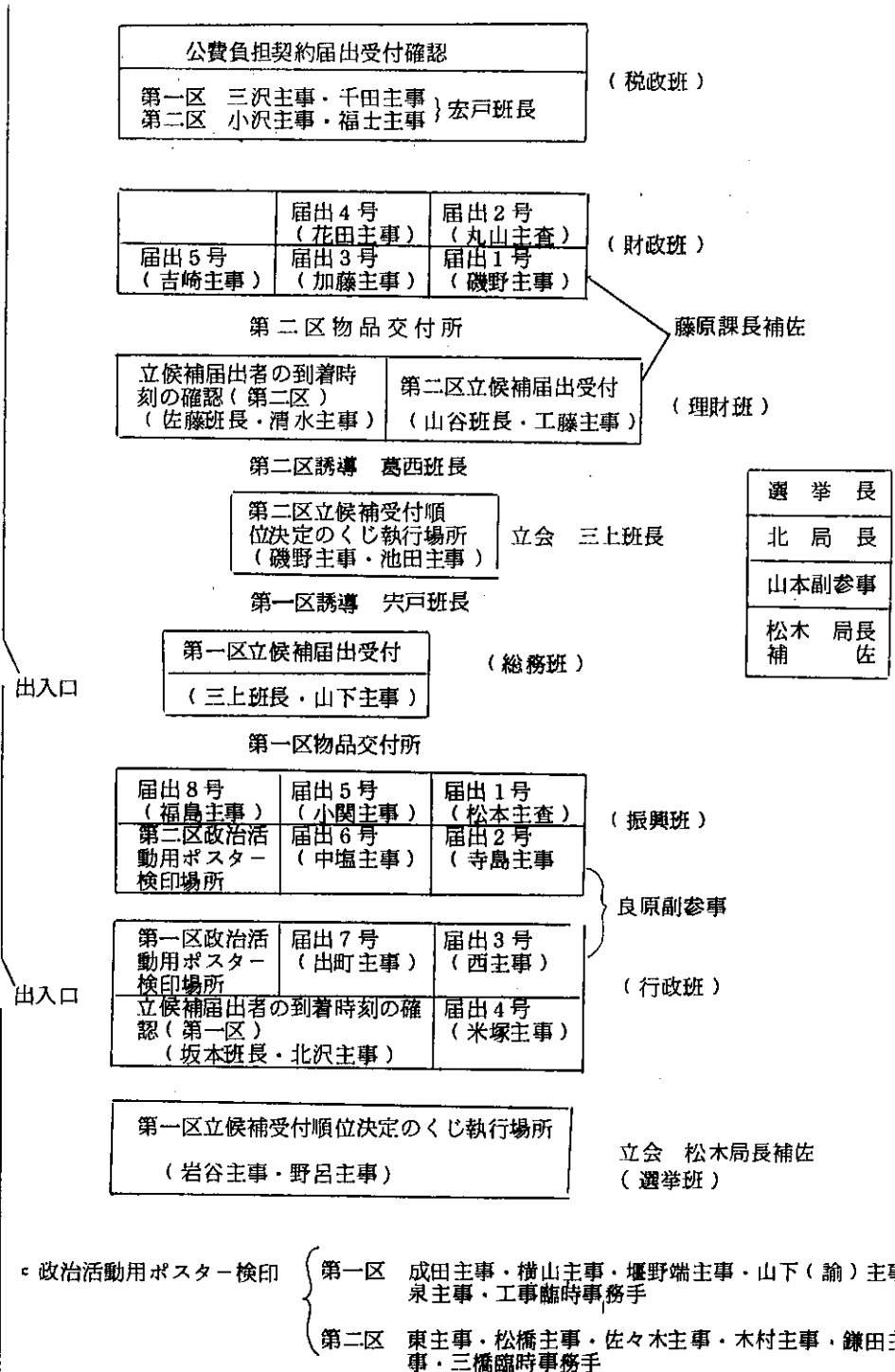

投 開 票 速 報 体 制

総 括 北 局長 山本副参事
 新聞発表係 宍戸班長(第1区) 葛西班長(第2区)
 本 部 付 良原副参事 松木補佐 藤原補佐 三上班長
 総 務 係 宍戸班長(兼) 小沢主事 千田主事 斎藤運転技能員 工藤補助員 三橋補助員
 成田補助員

1 投票状況の中間速報

総 括 山谷班長
 受 信 係 山谷主事 磯野主事 中塩主事 池田主事 吉崎主事 西主事 工藤主事 野呂主事
 三沢主事 福土主事
 集 計 係 山下主事 小沢主事 千田主事
 連 絡 係 工藤補助員 三橋補助員

2 得票状況等の中間速報

第 一 区 {

- 総 括 山谷班長
- 連 絡 係 三沢主事 斎藤運転技能員(兼) 成田補助員(兼)
- 受 信 係 岩谷主事 磯野主事 中塩主事 池田主事 吉崎主事 西主事 山下主事
野呂主事 丸山主査 小関主事 加藤主事 北沢主事 清水主事

第 二 区 {

- 総 括 佐藤班長
- 連 絡 係 福土主事 工藤補助員(兼) 三橋補助員(兼)
- 受 信 係 東主事 出町主事 横山主事 鎌田主事 木村主事 工藤主事 太田主事
成田主事 米塚主事 花田主事

集 計 班 {

- 総 括 奈良岡班長(第1区) 坂本班長(第2区)
- 第 1 区 松本主査 松橋主事 山下(諭)主事 堰野端主事
- 第 2 区 寺島主査 佐々木主事 福島主事 泉主事
- 最高裁集計 集計班全員

投票結果報告時刻一覽表 (実績)

市町村名		区		衆議院議員総選挙		最高国民審査		衆議院議員総選挙		最高国民審査			
市町村名		市町村名		投票結果時刻		開票結果時刻		投票結果時刻		開票結果時刻			
市	1 青弘	市	森前	19:30	22:21	0:15	22:21	北	34	町	板	21:16	22:35
	2 八里	市	戸石	20:00	23:10	23:10	23:10	津	35	町	金	19:06	23:10
	3 五原	市	川原	19:40	22:00	0:30	22:00	鯉	36	町	中	19:30	22:50
	4 三田	市	所和	20:05	21:35	23:55	21:35	郡	37	町	錦	22:40	22:30
	5 十三	市	沢	19:20	21:45	0:56	21:45		38	村	浦	18:55	22:18
	6 心	市	つ	19:35	22:24	1:30	22:24		39	村	小	18:30	22:05
	7 心	市	内	19:39	21:40	23:45	21:40	上	40	町	野	19:32	22:55
	8 心	市	内	17:30	22:50	23:57	22:50		41	町	七	19:10	22:20
東	9 平	町	内	18:57	21:00	22:50	21:00		42	町	百	20:36	23:40
津	10 平	町	田	18:40	20:15	22:10	20:15	北	43	町	石	19:08	22:05
	11 平	村	別	18:30	20:35	22:30	20:35		44	町	田	19:10	22:45
輕	12 平	村	田	18:30	20:40	22:47	20:40		45	町	横	18:50	22:25
郡	13 平	村	鹿	18:35	20:20	22:15	20:20	郡	46	町	上	18:50	22:25
	14 平	村	鹿	18:40	20:35	22:25	20:35		47	町	東	19:10	22:30
西	15 平	町	沢	20:37	22:05	0:10	22:05		48	町	下	21:55	23:05
津	16 平	町	造	19:42	21:50	0:20	21:50		49	町	天	21:15	23:05
	17 平	村	浦	19:10	20:32	21:30	20:32		50	村	林	18:55	23:25
輕	18 平	村	崎	20:25	20:25	23:47	20:25		51	村	所	17:46	22:00
郡	19 平	村	垣	18:55	20:05	22:20	20:05	下	52	町	内	18:55	22:30
	20 平	村	力	19:05	19:25	19:50	19:25	北	53	町	畑	19:09	20:46
中	21 平	村	木	18:52	20:01	22:05	20:01		54	村	圃	18:32	22:20
津	22 平	村	相	19:13	19:58	22:25	19:58		55	村	通	19:05	23:35
	23 平	村	屋	19:00	20:25	22:00	20:25	郡	56	村	浦	18:28	22:25
輕	24 平	村	目	18:50	20:20	22:00	20:20		57	村	井	18:52	22:12
津	25 平	村	橋	19:10	20:15	23:10	20:15		58	村	野	18:45	22:00
南	26 平	町	上	19:30	20:20	22:20	20:20	三	59	町	戸	19:21	23:00
津	27 平	町	岡	19:00	20:55	20:30	20:55	戸	60	町	子	19:33	22:31
	28 平	町	賀	19:04	21:34	22:10	21:34		61	町	川	19:00	22:30
輕	29 平	町	賀	19:37	21:05	21:35	21:05		62	町	部	19:30	22:05
郡	30 平	村	賀	19:15	20:52	23:40	20:52		63	村	上	18:40	22:00
	31 平	村	盤	18:43	20:45	22:50	20:45		64	村	地	18:30	22:00
輕	32 平	村	盤	19:00	20:25	22:00	20:25	郡	65	村	郷	19:25	21:40
郡	33 平	村	舎	18:48	20:10	22:30	20:10		66	村	郷	18:45	23:50
			ヶ						67	村	郷	19:15	22:30
												18:27	22:10

投・開票速報市町村打合せ事項

第1 衆議院議員総選挙の投・開票結果の速報について

1 投票当日の有権者数 全市町村

男・女・計の区分により、6日の10時までに、下記の電話で報告すること。

電話 { 青森(0177) 22-1111(大代表)
内線 2061~2063・2067(地方課)
5352・5353(選管)
青森(0177) 73-7310(選管)……直通 }

なお、発信者が一通数字等を送り終った後は、受信者はそれを復唱することとしている。(以下の報告についても、同様とする。)

2 投票状況の中間速報 下記23市町村のみ

第1区 …… 青森市 八戸市 十和田市 三沢市 むつ市 平内町 平館村 野辺地町 七戸町
川内町 東通村 南部町 倉石村 計13団体

第2区 …… 弘前市 黒石市 五所川原市 柏村 稲垣村 岩木町 藤崎町 尾上町 板柳町
中里町 計10団体

該当団体は、10時・11時・14時・16時・17時30分の5回の時点において、できるだけ多くの管内投票所から、当該投票の投票当日の有権者数(A)と投票者数(B)の電話報告を求め、当該市町村の有権者数に投票率(Bの合計/Aの合計=D)を乗じた投票者数(E)を算出し、衆議院議員総選挙投票状況中間速報(第1号様式)により、各時点後20分以内に、次の電話で報告すると。なお、投票当日の有権者数は、初回報告(10時現在)のみでよいこと。

青森 (0177) 73-7311 (青森市 八戸市)
73-7312 (三沢市 むつ市 平内町)
73-7313 (平館村 野辺地町 七戸町)
73-7314 (川内町 東通村 南部町)
73-7315 (十和田市 倉石村)
73-7316 (弘前市 黒石市)
73-7317 (柏村 稲垣村 岩木町)
73-7318 (藤崎町 尾上町 板柳町)
73-7319 (五所川原市 中里町)

3 投票状況の確定速報

衆議院議員総選挙投票状況確定速報（第2号様式）により、遅くとも19時40分（蓬田村・平館村・三厩村・風間浦村・脇野沢村・森田村・稲垣村・車力村・田舎館村については19時10分）までに別紙「開票速報受信体制」に定める配置電話（以下「指定電話」という。）で報告すること。

やむを得ず報告が19時41分（19時11分）以後になった場合は、「開票速報受信体制」の「集計係への回付時刻」から「次の市町村からの通報時刻」までの間、指定電話があいているから、この時間に、指定電話ですること。

4 得票状況の中間速報 全市町村

衆議院議員総選挙得票中間速報（第1区は第3号の2様式、第2区は第4号の2号様式）により、必ず所定の報告時刻に指定電話で報告すること。なお、この際の得票は100票単位で報告すること。

- (1) 報告時刻、指定電話、受信担当者は別紙「開票速報受信体制」のとおりである。
- (2) 蓬田村、平館村、三厩村、風間浦村、脇野沢村、森田村、柏村、稲垣村、車力村、田舎館村の10村においては19時20分から、その他の市町村においては19時50分から30分おきに得票状況を報告すること。
- (3) 所定の報告時刻には、候補者の得票数がすべて「0」であっても、または前回報告結果と同じであっても、確定するまで報告すること。

なお、あと1～2分で確定するということから指定報告時刻に報告せず、確定報告をすることのないように注意すること。

- (4) 送信は、市町村名、開票率、番号順に候補者の姓と得票数の累計、その合計という順序にすること。

5 得票状況の確定速報 全市町村

衆議院議員総選挙得票確定速報（第1区は第3号様式、第2区は第4号様式）により、「確定分」と断ってから報告すること。

- (1) 報告は、「受信体制」の「集計係への回付時刻」から「次の市町村からの通報時刻」までの間、指定電話があいているから、この時間に指定電話ですること。

なお、指定電話があいてない場合は、第1区は73-7334、第2区は73-7345で報告すること。

- (2) 確定速報は、投票総数、有効投票数、得票数などを照合し、よく確認の後に行なうこと。

第2 最高裁判所裁判官国民審査結果の速報について

最高裁判所裁判官国民審査確定速報（第5号様式）により、開票が確定した後において報告すること。

- (1) 22時00分前に確定した市町村であっても22時00分前には報告しないこと。
- (2) 指定電話があいていない場合は、第1区は73-7334、第2区は73-7345で報告すること。
- (3) 確定速報は、各符号個所を照合し、よく確認の後に行なうこと。

第3 投票に関する調及び開票結果報告の提出について

各市町村の衆議院議員総選挙と最高裁判所裁判官国民審査の投票に関する調、開票結果報告は、所定の様式により作成のうえ、10月8日の午前中に県選管に持参し、各市町村担当者の検収を受けること。

第4 そ の 他

投開票事務について疑義がある場合には本部〔73-7310・73-7346〕へ連絡すること。

集計係の集計要領

1 総選挙投票状況中間速報

- (1) 受信係から回付された中間速報を推定投票率調に転記のうえ集計すること。
- (2) (1)で算出した投票率によって1区、2区、県計の推定投票者数を算出すること。
- (3) (1)・(2)の結果を第1号様式に1区・2区、県計ごとに転記し、連絡係に回付すること。

なお、第1号様式の備考欄には、前回の同時刻の推定投票率をまた選挙当日の有権者数を、あらかじめそれぞれの用紙に記入しておくこと。

2 総選挙投票確定速報

- (1) 受信係から回付された確定速報を投票調に転記し、転記後の確定速報は連絡係に回付すること。
- (2) 各区の確定速報が確定したときは、集計し連絡係に回付すること。なお、第1区の集計係は第1区の計に第2区の計を加えて、県計を算出すること。

3 総選挙得票状況中間速報

受信係から回付された各テーブルごとの切取計は、得票中間速報受信用紙にノリではりつけ、各時間帯の12分以内に集計し、計欄を第3号の2様式または第4号の2様式に転記し、現在時・開票率（得票総数／投票者総数）を記入して連絡係に回付すること。

4 総選挙得票確定速報

受信係から回付された各市町村の確定速報（第1区は第3号様式、第2区は第4号様式）は、開票調および候補者得票調に転記し、連絡係に回付すること。

5 国民審査

受信係から回付された各市町村の確定速報（第5号様式）は、投票調、開票調、罷免を可としない投票数等の調に転記し、全市町村が確定したときは、市計・郡計・県計を算出し、連絡係に回付すること。

なお、転記後は確定速報を受信係に返戻すること。

連絡係の事務

1 総選挙投票状況中間速報

集計係から回付された中間速報をそれぞれ5部コピーし、1部は発表係に、4部は本部に回付すること。

2 総選挙投票状況確定速報

集計係から回付された確定速報を20部コピーし、16部は発表係(15部配布)に、4部は本部に回付すること。次いで回付された投票調については、20部コピーし16部は発表係に、4部は本部に原本は集計係に回付すること。(集計表)

3 総選挙得票状況中間速報

集計係から回付された得票中間速報をそれぞれ20部コピーし、16部は発表係(15部配布)に、4部は本部に回付すること。

4 総選挙得票状況確定速報

集計係から回付された確定速報を20部コピーし、16部は発表係(15部配布)に、4部は本部に回付すること。

次いで回付された開票調、候補者得票調については、20部コピーし、16部は発表係(15部配布)に4部は本部に、原本は集計係に回付すること。(集計表)

投票状況の中間速報受信体制

総括 山谷 班長
 連絡係 工藤補助員 三橋補助員
 受信係

第 1 区

受信担当者	配置電話	開票所
1 岩谷主事	73-7311	青森市 八戸市
2 磯野主事	73-7312	三沢市 むつ市 平内町
3 中塩主事	73-7313	平館村 野辺地町 七戸町
4 池田主事	73-7314	川内町 東通村 南部町
5 吉崎主事	73-7315	十和田市 倉石村

第 2 区

受信担当者	配置電話	開票所
1 西主事	73-7316	弘前市 黒石市
2 野呂主事	73-7317	柏村 稲垣村 岩木町
3 三沢主事	73-7318	藤崎町 尾上町 板柳町
4 福土主事	73-7319	五所川原市 中里町

集計係 山下主事 小沢主事 千田主事

開票速報受信体制

第1区

報道関係者への発表時刻		19:50	20:20	20:50	21:20	21:50	22:20	22:40	23:00	23:20	23:40	24:00	0:20
担当者及び配置 電話	開票所	市町村からの通報時刻											
	1 岩谷主事 (73)7311	青森市	/	19:50	20:20	20:50	21:20	21:50	22:10	22:30	22:50	23:10	23:30
八戸市		/	53	23	53	23	53	13	33	53	13	33	53
十和田市		/	56	26	56	26	56	16	36	56	16	36	56
2 磯野主事 (73)7312	三沢市	/	50	20	50	20	50	10	30	50	10	30	50
	むつ市	/	53	23	53	23	53	13	33	53	13	33	53
	平内町	/	56	26	56	26	56	16	36	56	16	36	56
3 中塩主事 (73)7313	蟹田町	/	50	20	50	20	50	10	30	50	10	30	50
	今別町	/	53	23	53	23	53	13	33	53	13	33	53
	蓬田村	19:20	56	26	56	26	56	16	36	56	16	36	56
4 池田主事 (73)7314	平館村	19:20	50	20	50	20	50	10	30	50	10	30	50
	三厩村	19:20	53	23	53	23	53	13	33	53	13	33	53
	脇野沢村	19:20	56	26	56	26	56	16	36	56	16	36	56
5 西主事 (73)7315	川内町	/	50	20	50	20	50	10	30	50	10	30	50
	大間町	/	53	23	53	23	53	13	33	53	13	33	53
	南部町	/	56	26	56	26	56	16	36	56	16	36	56
6 吉崎主事 (73)7316	福地村	/	50	20	50	20	50	10	30	50	10	30	50
	南郷村	/	53	23	53	23	53	13	33	53	13	33	53
	倉石村	/	56	26	56	26	56	16	36	56	16	36	56
7 山下主事 (73)7317	十和田湖町	/	50	20	50	20	50	10	30	50	10	30	50
	上北町	/	53	23	53	23	53	13	33	53	13	33	53
	東北町	/	56	26	56	26	56	16	36	56	16	36	56
8 野呂主事 (73)7318	下田町	/	50	20	50	20	50	10	30	50	10	30	50
	六ヶ所村	/	53	23	53	23	53	13	33	53	13	33	53
	大畑町	/	56	26	56	26	56	16	36	56	16	36	56
9 丸山主査 (73)7319	風間浦村	19:20	50	20	50	20	50	10	30	50	10	30	50
	佐井村	/	53	23	53	23	53	13	33	53	13	33	53
	新郷村	/	56	26	56	26	56	16	36	56	16	36	56
10 小関主事 (73)7330	野辺地町	/	50	20	50	20	50	10	30	50	10	30	50
	百石町	/	53	23	53	23	53	13	33	53	13	33	53
	六戸町	/	56	26	56	26	56	16	36	56	16	36	56
11 加藤主事 (73)7331	横浜町	/	50	20	50	20	50	10	30	50	10	30	50
	天間林村	/	53	23	53	23	53	13	33	53	13	33	53
	東通村	/	56	26	56	26	56	16	36	56	16	36	56
12 北沢主事 (73)7332	田子町	/	50	20	50	20	50	10	30	50	10	30	50
	名川町	/	53	23	53	23	53	13	33	53	13	33	53
	階上村	/	56	26	56	26	56	16	36	56	16	36	56
13 清水主事 (73)7333	七戸町	/	50	20	50	20	50	10	30	50	10	30	50
	三戸町	/	53	23	53	23	53	13	33	53	13	33	53
	五戸町	/	56	26	56	26	56	16	36	56	16	36	56
集計係への回付時刻		19:33	20:03	20:33	21:03	21:33	22:03	22:23	22:43	23:03	23:23	23:43	0:03
集計係の集計終了時刻		45	15	45	15	45	15	35	55	15	35	55	15

第2区

報道関係者への発表時刻		19:50	20:20	20:50	21:20	21:50	22:20	22:40	23:00	23:20	23:40	24:00	0:20
担当者及び配置 電話	開票所	市町村からの通報時刻											
		1 工事主事 (73)7335	柏村	19:20	19:50	20:20	20:50	21:20	21:50	22:10	22:30	22:50	23:10
	稲垣村	19:20	53	23	53	23	53	13	33	53	13	33	53
2 東主事 (73)7336	森田村	19:20	50	20	50	20	50	10	30	50	10	30	50
	車力村	19:20	53	23	53	23	53	13	33	53	13	33	53
3 出町主事 (73)7337	弘前市		50	20	50	20	50	10	30	50	10	30	50
	黒石市		53	23	53	23	53	13	33	53	13	33	53
	五所川原市		56	26	56	26	56	16	36	56	16	36	56
4 横山主事 (73)7338	鱸ヶ沢町		50	20	50	20	50	10	30	50	10	30	50
	木造町		53	23	53	23	53	13	33	53	13	33	53
	深浦町		56	26	56	26	56	16	36	56	16	36	56
5 鎌田主事 (73)7339	岩崎村		50	20	50	20	50	10	30	50	10	30	50
	岩木町		53	23	53	23	53	13	33	53	13	33	53
	西目屋村		56	26	56	26	56	16	36	56	16	36	56
6 木村主事 (73)7340	常盤村		50	20	50	20	50	10	30	50	10	30	50
	田舎館村	19:20	53	23	53	23	53	13	33	53	13	33	53
	碓ヶ関村		56	26	56	26	56	16	36	56	16	36	56
7 太田主事 (73)7341	尾上町		50	20	50	20	50	10	30	50	10	30	50
	中里町		53	23	53	23	53	13	33	53	13	33	53
	市浦村		56	26	56	26	56	16	36	56	16	36	56
8 成田主事 (73)7342	相馬村		50	20	50	20	50	10	30	50	10	30	50
	大鰐町		53	23	53	23	53	13	33	53	13	33	53
	小泊村		56	26	56	26	56	16	36	56	16	36	56
9 米家主事 (73)7343	藤崎町		50	20	50	20	50	10	30	50	10	30	50
	浪岡町		53	23	53	23	53	13	33	53	13	33	53
	平賀町		56	26	56	26	56	16	36	56	16	36	56
10 花田主事 (73)7344	板柳町		50	20	50	20	50	10	30	50	10	30	50
	金木町		53	23	53	23	53	13	33	53	13	33	53
	鶴田町		56	26	56	26	56	16	36	56	16	36	56
集計係への回付時刻		19:33	20:03	20:33	21:03	21:33	22:03	22:23	22:43	23:03	23:23	23:43	0:03
集計係の集計終了時刻		45	15	45	15	45	15	35	55	15	35	55	15

場所 県議会第2委員会室

総括 山谷班長

連絡 ①
73-7334

総括
奈良岡班長
・得票状況
松本主査
・投票状況
松橋主事
堰野端主事
山下(諭)主事

集計(投票調得票中間速報・裁判官含む)

青森市 三沢市
八戸市 むつ市
十和田市 平内町

① 73-7311
② 73-7312

岩谷主事 磯野主事

蟹田町
今別町
蓬田村

③ 73-7313
④ 73-7314

中塩主事 池田主事

平館村
三厩村
脇野沢村

川内町
大間町
南部町

⑤ 73-7315
⑥ 73-7316

西主事 吉崎主事

十和田湖町
上北町
東北町

⑦ 73-7317
⑧ 73-7318

山下主事 野呂主事

下田町
六ヶ所村
大畑町

田子町
名川町
階上村

風間浦村
佐井村
新郷村

⑨ 73-7319
⑩ 73-7330

丸山主査 小関主事

野辺地町
百石町
六戸町

横浜町
天間林村
東通村

⑪ 73-7331
⑫ 73-7332
⑬ 73-7333

加藤主事 北沢主事 清水主事

七戸町
三戸町
五戸町

場所 県議会第1委員会室

会場配置図(第二区)

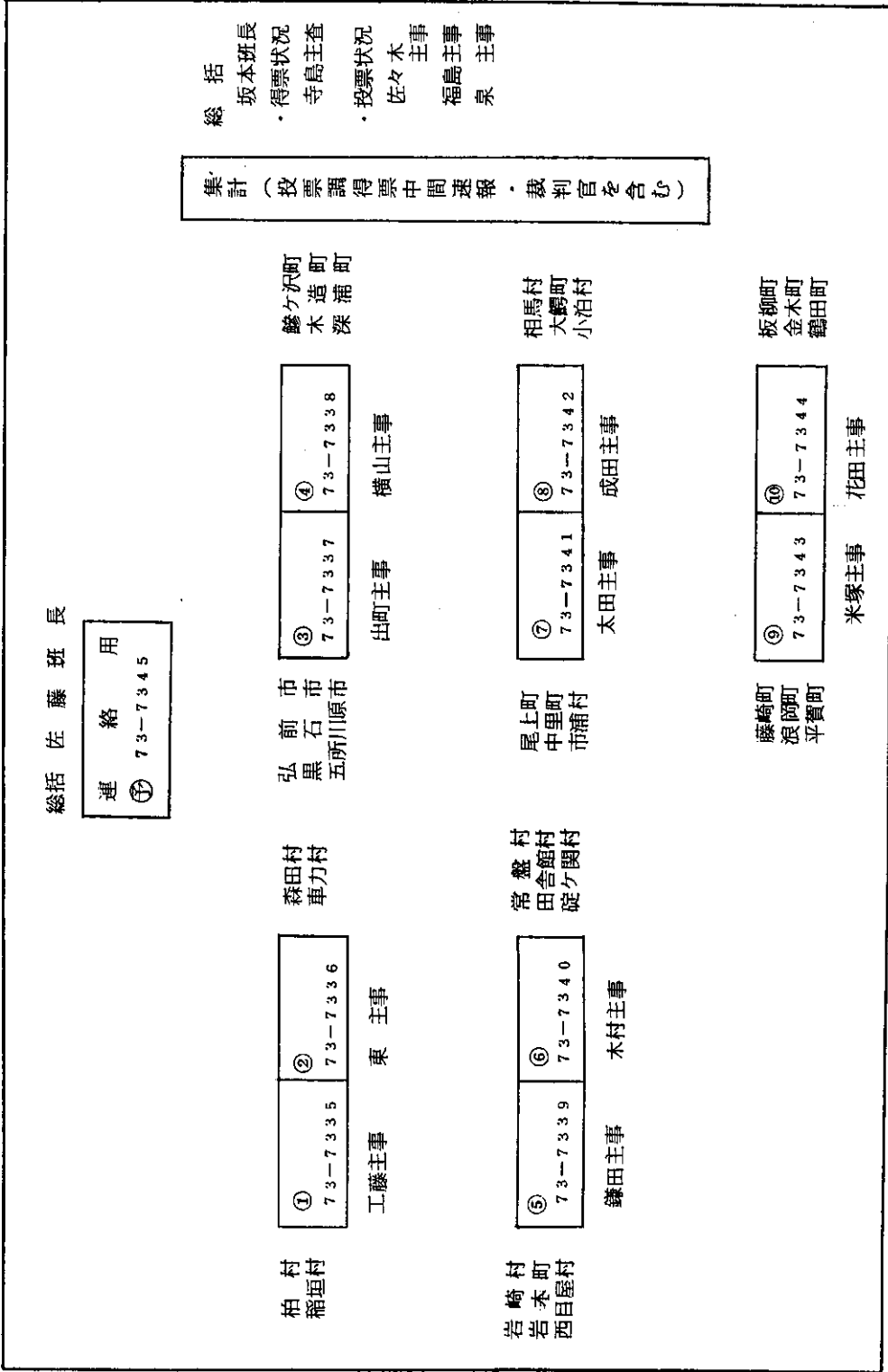

3 過 程 図

予備電話

集計係

投票状況確認
の受付(12月14日)

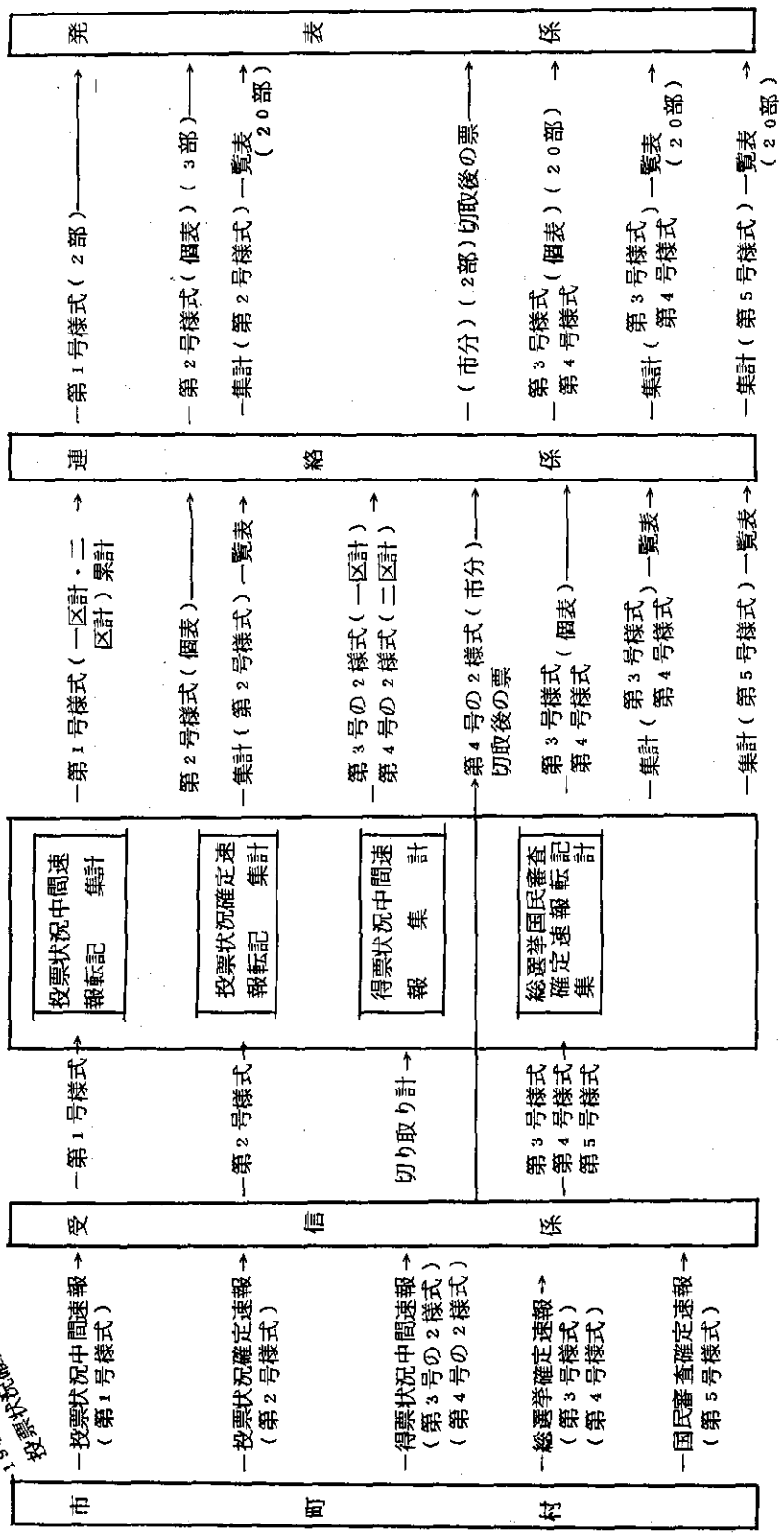

衆議院議員総選挙
最高裁判官国民審査
受信体制見取図

場所 県議会 6階

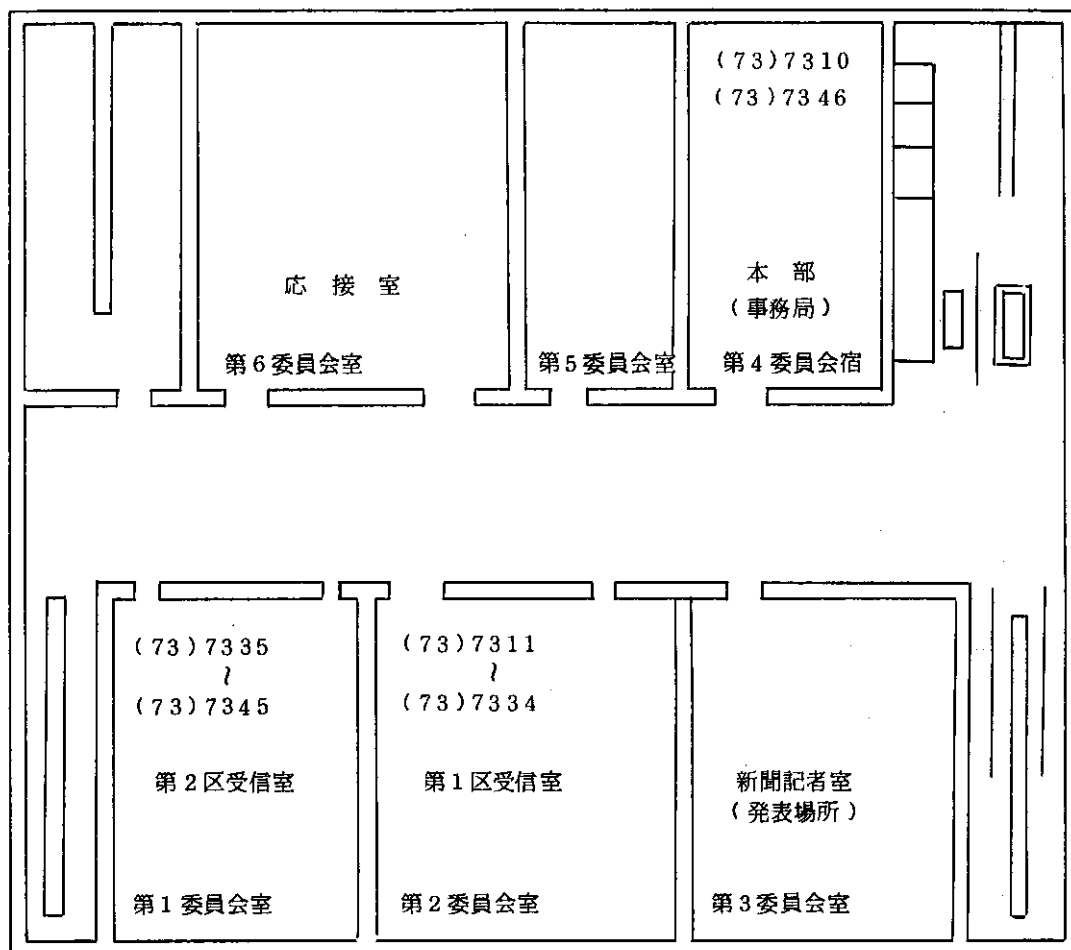

電話配置	第1区 受信用	13本	予備	1本	(73)7311~(73)7334
	第2区	10本	"	1本	(73)7335~(73)7345
	本部			2本	(73)7310~(73)7346
	計	23本		4本	
	(総配置本数 27本)				

選挙会・審査分会資料作成の体制

第1区 総括 振興班長
振興班全員

第2区 総括 税政班長
税政班全員

最高裁 総括 行政班長
行政班全員

作成資料

1 衆議院議員総選挙（1区・2区別）

- (1) 投票調
- (2) 開票調
- (3) 候補者得票調
- (4) 無効投票調

2 最高裁判所裁判官国民審査

- (1) 投票調
- (2) 開票調
- (3) 罷免を可とする投票数・罷免を可としない投票数等の調
- (4) 無効投票調

3 1・2とも作成部数は30部とし、うち15部には見出しをつけること。

注 選挙会、審査分会は9日行なわれるので、資料の作成は8日中に完了すること。

第1号様式

第 区衆議院議員総選挙投票状況中間速報

発信者

受信者

県 計

天 候

市 町 村

時 分受領

区 分	投票当日の有権者数 C	投票率(100.00%)D	投 票 者 数 E	備 考
男	人	%	人	
女				
計				

注 投票率は、小数点第1位まで記入することとし、2位以下は四捨五入すること。

第2号様式

第 区衆議院議員総選挙投票状況確定速報

発信者

受信者

県 計

市 町 村

時 分 受 領

区 分	投票当日の有権者数	投 票 者 数	棄 権 者 数	投票率(100.00%)
男	人	人	人	%
女				
計				

注 投票率は、小数点以下第2位まで記入することとし、3位以下は四捨五入すること。

第1区衆議院議員総選挙得票確定速報

1 投票調

市町村名 _____

区 分	投票当日の有権者数	投票者数	棄権者数	投票率(100.00%)
男	人	人	人	%
女				
計		A		

2 開票調

送信者 _____ 時 _____ 分受領
受信者 _____

投票総数	内 訳		無効投票率	備 考 投票者数と投票総数が合致しないときはその理由を記入
	有効投票数	無効投票数		
B 票	C 票	票	%	E 不受理 F 持帰り

3 候補者別得票調

番号	党 派	候 補 者	得 票 数
1	自由民主党	たなぶ まさみ	票
2	日本社会党	関 晴 正	票
3	新自由クラブ	中 村 寿 文	票
4	自由民主党	熊 谷 義 雄	票
5	自由民主党	竹 中 修 一	票
6	公 明 党	古 寺 宏	票
7	日本共産党	かふく 重 治	票
8	自由民主党	津 島 雄 二	票
計			票

注 A=B+E+F C=D

第3号の2様式

第1区衆議院議員総選挙得票速報

中間 県 計
市 町 村

開票率 %
時 分現在

番号	党 派	候 補 者	得 票 数
1	自由民主党	たなぶ まさみ	票
2	日本社会党	関 晴 正	票
3	新自由クラブ	中 村 寿 文	票
4	自由民主党	熊 谷 義 雄	票
5	自由民主党	竹 中 修 一	票
6	公 明 党	古 寺 宏	票
7	日本共産党	かふく 重 治	票
8	自由民主党	津 島 雄 二	票
計			票

発表時間 時 分

第2区衆議院議員総選挙得票確定速報

1 投票調

市町村名 _____

区 分	投票当日の有権者数	投票者数	棄権者数	投票率(100.00%)
男	人	人	人	%
女				
計		A		

2 開票調

送信者 _____ 時 分受領
受信者 _____

投票総数	内 訳		無効投票率	備 考 投票者数と投票総数が合致しないときはその理由を記入
	有効投票数	無効投票数		
B 票	C 票	票	%	E 不受理 F 持帰り

3 候補者別得票調

番号	党 派	候 補 者	得 票 数
1	日本共産党	津 川 武 一	票
2	日本社会党	こしや 政 一	票
3	自由民主党	田 沢 吉 郎	票
4	新自由クラブ	木 村 守 男	票
5	自由民主党	竹 内 黎 一	票
計			票

注 A=B+E+F C=D

第4号の2様式

第2区衆議院議員総選挙得票速報

中間県計
市町村

開票率 %
時 分現在

番号	党派	候補者	得票数
1	日本共産党	津川 武一	票
2	日本社会党	こしや 政一	票
3	自由民主党	田沢 吉郎	票
4	新自由クラブ	木村 守男	票
5	自由民主党	竹内 黎一	票
計			票

発表時間 時 分

最高裁判所裁判官国民審査確定速報

送信者

受信者

1 投票調

市町村 時 分受領

区分	投票当日の有権者数	投票者数	棄権者数	投票率(100.00%)
男	人	人	人	%
女	人	人	人	
計	人	A 人	人	

2 開票調

投票総数	内 訳		無効投票数 (100.00%)	備 考 投票者数と投票総数が 合致しないときはその 理由を記入する
	有 効 投 票 数	無効投票数		
B 票	総 数	C 票	票	E 不受理 票 F 持帰り 票
	国民審査法第22条 第2項の規定の適用 を受けたもの	票		
	国民審査法施行令第 10条第2項の規定 の適用を受けたもの	票		

3 開票内訳

区 分	有効投票数	計 算 得 票 数			
		罷免を可とするもの	罷免を可としないもの	記載無効	合 計
1. 審査に付される裁判官のすべて罷免を可としないもの					
2. 記載を無効とされた裁判官の外すべての裁判官について罷免を可としないもの					
3. 審査に付される裁判官1人の罷免を可とするもの					
4. 審査に付される裁判官2人の罷免を可とするもの					
5. 審査に付される裁判官3人の罷免を可とするもの					
6. 審査に付される裁判官4人の罷免を可とするもの					
7. 審査に付される裁判官5人の罷免を可とするもの					
8. 審査に付される裁判官6人の罷免を可とするもの					
9. 審査に付される裁判官7人の罷免を可とするもの					
10. 審査に付される裁判官8人の罷免を可とするもの					
11. 審査に付される裁判官9人の罷免を可とするもの					
12. 審査に付される裁判官全員の罷免を可とするもの					
計	D	H	I	J	K

4 各裁判官に対する審査の内訳

番号	裁判官氏名	罷免を可とする投票数(×のあるもの)	罷免を可としない投票数(×のないもの)	記載無効数	合計	備考
1	本山 亨					
2	中村 治朗					
3	藤崎 万里					
4	塚本 重頼					
5	横井 大三					
6	榎野 宣慶					
7	木下 忠良					
8	戸田 弘					
計		H'	I'	J'	K'	

注 A=B+E+F C=D H=H' I=I' J=J' K=K' H+I+J=K=D×8

集 計 用 紙

投票数	すべての裁判官の罷免を可としないもの (ア)	記載無効の外すべての裁判官の罷免を可としないもの (×の記号はないが記載無効があるもの)		罷免を可とするものがあるもの				
		罷名を可としないもの (イ)	記載無効のもの (ウ)	1人の裁判官に対する罷免を可とするもの	2人の裁判官に対する罷免を可とするもの	3人の裁判官に対する罷免を可とするもの	4人の裁判官に対する罷免を可とするもの	5人の裁判官に対する罷免を可とするもの
				票	票	票	票	票
裁判官氏名	① 票	②	票	票	票	票	票	票
1. 本 山 亨	点	点	点	点	点	点	点	点
2. 中 村 治 朗								
3. 藤 崎 萬 里								
4. 塚 本 重 頼								
5. 横 井 大 三								
6. 塩 野 宣 慶								
7. 木 下 忠 良								
8. 戸 田 弘								
計	⑤	⑥	⑦	⑧	⑨	⑩	⑪	⑫

注 ①×8=⑤ ②×8=⑥+⑦ ③×8=⑬+⑰+⑱ ④×8=⑮+⑲+⑳=㉑

(×の記号があるもの) (A)						罷免を可 としない ものの計 (ア) + (イ) + (エ)	記載無効 のもの の計 (ウ) + (オ)	合 計
6人の裁 判官に対 する罷免 を可とす るもの 票	7人の裁 判官に対 する罷免 を可とす るもの 票	全員の裁 判官に対 する罷免 を可とす るもの 票	計					
			罷 免 を 可 と す る も の ③	(A)のうち 罷免を可 としない もの (エ)	(A)のうち 記載無効 の も の (オ)			④ 票
点	点	点	点	点	点	点	点	点
⑬	⑭	⑮	⑯	⑰	⑱	⑲	⑳	㉑

⑧ + ⑨ + ⑩ + ⑪ + ⑫ + ⑬ + ⑭ + ⑮ = ⑯ ⑤ + ⑥ + ⑰ = ⑱ ⑦ + ⑱ = ⑳

区分用紙

審査に付される裁判官()人に対する罷免を可とするもの 票

区分 裁判官氏名		罷免を可とするもの の 数	罷免を可としない もの の 数	記載を無効とされ たもの の 数	計
1	本 山 亨	点	点	点	点
2	中 村 治 朗				
3	藤 崎 萬 里				
4	塚 本 重 頼				
5	横 井 大 二				
6	塩 野 宣 慶				
7	木 戸 忠 良				
8	戸 田 弘				
計					

備 考 この用紙は、裁判官に対する罷免を可とするものを裁判官の数に区分して記載するための
ものである。また、記載無効外の外すべての裁判官の罷免を可としないものの区分にも使
用するが、この場合は、罷免を可とするものの数欄は記載されないものである。

明るい政治 豊かな郷土

地方の時代、青森県の時代の実現



自由民主党公認 くまがいよし お 熊谷義雄

経歴

明治大学卒業 党水産部長 八戸商工会議所会頭 衆議院議員当選五回 党総務 行政官政務次官 党総務 新幹線五等議員連盟副委員長 党総合政策副委員長 党基地対策特別委員長(現)

熊谷は、五期十六年の間、みなさまの代議士として、みなさまの声を国政に反映するパイプ役として、全力を尽くしてきました。おかげさまで、中央におきましても自民党幹部の一人として活躍できるうちに成長いたしました。これもみなさまの永年にわたる熱烈なご支持のたまものと、熊谷衷心より厚く御礼申し上げます。

激動をつづける国際情勢のもとで、わが国も政治・経済・社会のあらゆる面で、大きな転換期を迎えています。このようなときに行われる今回の総選挙は、日本と青森県の将来を左右する重大な選択であります。私は、今こそ、みなさまのご恩に報いる絶好の機会と信じ、六回目の出馬を決意いたしました。

私は、国民の信頼と合意による公正な政治を信条として、次の公約を、みなさまのため、みなさまとともに、忠実かつ強力に実行いたします。私が自信をもって働きますよう、従来とかわらぬ、みなさまの絶大なご支援をお願い申し上げます。

私の政策

- 強固にして安定公平な政治の推進
国民すべてが、生き甲斐のある、安心して生活できる社会の実現
農政の確立・水産業と中小企業の振興
青森県の経済の二本柱をいっそう強化し、経営の安定と所得の向上をはかり、出稼ぎのない郷土・明るく豊かな青森県の建設
産業基盤の確立
漁港・港湾・道路の整備促進、特に新幹線・高速道路の早期実現
地方の時代——青森県の時代の実現
財源や権限を地方に移譲し、むつ小川原開発をはじめ、中央政治の目を青森県に向けさせ、名実ともに地方の時代を実現
物価の安定・教育の充実・福祉の向上
財政の再建は、増税によらず、産業振興による税の自然増でまかない、青森県の生活水準を全国平均にまで向上

おとしよりと子供を大切に
こころのあたたまる政治を!!



自由民主党公認 たなぶまさみ 44歳

経歴
昭和28年3月 八戸高等学校卒業
昭和30年3月 東北大学卒業
昭和32年4月 青森県庁勤務
昭和34年4月 青森県庁勤務
昭和36年10月 青森県庁勤務
昭和37年10月 青森県庁勤務
昭和38年10月 青森県庁勤務
昭和39年10月 青森県庁勤務
昭和40年10月 青森県庁勤務
昭和41年10月 青森県庁勤務
昭和42年10月 青森県庁勤務
昭和43年10月 青森県庁勤務
昭和44年10月 青森県庁勤務
昭和45年10月 青森県庁勤務
昭和46年10月 青森県庁勤務
昭和47年10月 青森県庁勤務
昭和48年10月 青森県庁勤務
昭和49年10月 青森県庁勤務
昭和50年10月 青森県庁勤務
昭和51年10月 青森県庁勤務
昭和52年10月 青森県庁勤務
昭和53年10月 青森県庁勤務
昭和54年10月 青森県庁勤務

選挙のたび指摘される無関心層の増大
それは政治への失望であり、政治家への不信でありましょう。だが政治を無視し、政治から逃げることは決して、世の中はすこしも良くなりません。石油問題ひとつ考えてみても、それは経済問題である前に、まず政治の大きな課題です。私があえて風通しのよいスポーツの世界から、政治の場へ挑戦しようとするのも、実は、まさにスポーツマンシップからであります。

若者が生き甲斐をもって住める郷土を
ゆたかな資源と可能性を秘めながら、いつまでも資源の青森県。私は農業・漁業・中小企業を通じて、地域経済の発展拡大をはかり、働くものの福祉の向上、雇用の安定のために、各種制度の充実と、スポーツ・文化・余暇活用施設の拡充に努めて、次代を担う若者たちが、明るく生活してゆける郷土を築くために全力をつくします。

身もこころも健やかな子供たちを
最近、子供たちの体格と体力、そして心のアンバランスが問題になりつつありますが、これは戦後社会のあり方全体の責任でもあります。私は学校・社会・家庭それぞれに教育の場を通じ、知育・徳育・体育の調和のとれた教育を強くすすめることによって、社会全体の宝である子供たちの未来と、幸せを守るために全力をつくします。

二十一世紀は北の時代です
日本列島の歴史は、政治・経済・文化の中心が、南から北へ移ってきた歴史です。そして二十一世紀こそは、いままで陽のあたらないこの東北の時代であります。日本列島にのこされた未来の土地、青森県に新しい時代のゆたかな花を咲かせるため、私は自分の力と、若者の、すべてを捧げます。よろしく御支援のほどをお願い致します。

Table with 2 columns: 推せん者 (Recommended) and 推薦者 (Recommender). Lists names and titles of individuals supporting the candidate.



働き盛りの たけなか しろう いし 竹中修一 自由民主党公認

日本が平和で 豊かに暮すために
我が国は戦後四半世紀を過ぎ、戦時中よりも豊かに暮らすことが出来た。平和は政治の根本として、これからは政治の根本として、この開かれた国は世界最高水準の経済大国に達することを目指す。昭和八年の石油ショックによる不況から立ち直ることに成功した。

若人が希望を持って暮せる青森県を築くために
本県の国民所得が順位にあるのは地理的風土的条件による。交通・流通体系の移行に伴い、高速交通体系の遅れと、むつ小川原工業開発が遅れて来たことに大きな原因がある。
1. 各地の国道バイパスを早期に実現する。下北一周道路を整備し国道昇格の準備をする。
2. 東北新幹線、青函トンネルを早期に完成させ、青函トンネル完成後は北海道新幹線開通まで在来線運行させる。
3. 野田沢/蟹田フェリーの運行許可を早急に取り付ける。
4. 青森新空港の早期着工を図る。
5. ムツホナミの作付奨励と更に新農産品種の開発に努力する。
6. むつ小川原の石油国家備蓄基地を早期に実現し、これを基盤に企業誘致の積極化をはかる。
7. 里山国営林を更に牧畜用に転換し、併せて林道整備を行う。
8. むつ小川原を建設し、河内水質を改善し、河内漁業を振興させる。
9. 将来の対中、対ソ貿易基地として青森港の大型化を図る。
10. 灯油・軽油を確保する。

竹中修一の略歴
本籍地 青森市
現在所 青森市
生年 昭和十一年(一九三六)
職歴
昭和三十三年 青森県庁勤務
昭和三十四年 青森県庁勤務
昭和三十五年 青森県庁勤務
昭和三十六年 青森県庁勤務
昭和三十七年 青森県庁勤務
昭和三十八年 青森県庁勤務
昭和三十九年 青森県庁勤務
昭和四十年 青森県庁勤務
昭和四十一年 青森県庁勤務
昭和四十二年 青森県庁勤務
昭和四十三年 青森県庁勤務
昭和四十四年 青森県庁勤務
昭和四十五年 青森県庁勤務
昭和四十六年 青森県庁勤務
昭和四十七年 青森県庁勤務
昭和四十八年 青森県庁勤務
昭和四十九年 青森県庁勤務
昭和五十年 青森県庁勤務
昭和五十一年 青森県庁勤務
昭和五十二年 青森県庁勤務
昭和五十三年 青森県庁勤務
昭和五十四年 青森県庁勤務
昭和五十五年 青森県庁勤務
昭和五十六年 青森県庁勤務
昭和五十七年 青森県庁勤務
昭和五十八年 青森県庁勤務
昭和五十九年 青森県庁勤務
昭和六十年 青森県庁勤務
昭和六十一年 青森県庁勤務
昭和六十二年 青森県庁勤務
昭和六十三年 青森県庁勤務
昭和六十四年 青森県庁勤務
昭和六十五年 青森県庁勤務
昭和六十六年 青森県庁勤務
昭和六十七年 青森県庁勤務
昭和六十八年 青森県庁勤務
昭和六十九年 青森県庁勤務
昭和七十年 青森県庁勤務
昭和七十一年 青森県庁勤務
昭和七十二年 青森県庁勤務
昭和七十三年 青森県庁勤務
昭和七十四年 青森県庁勤務
昭和七十五年 青森県庁勤務
昭和七十六年 青森県庁勤務
昭和七十七年 青森県庁勤務
昭和七十八年 青森県庁勤務
昭和七十九年 青森県庁勤務
昭和八十年 青森県庁勤務
昭和八十一年 青森県庁勤務
昭和八十二年 青森県庁勤務
昭和八十三年 青森県庁勤務
昭和八十四年 青森県庁勤務
昭和八十五年 青森県庁勤務
昭和八十六年 青森県庁勤務
昭和八十七年 青森県庁勤務
昭和八十八年 青森県庁勤務
昭和八十九年 青森県庁勤務
昭和九十年 青森県庁勤務
昭和九十一年 青森県庁勤務
昭和九十二年 青森県庁勤務
昭和九十三年 青森県庁勤務
昭和九十四年 青森県庁勤務
昭和九十五年 青森県庁勤務
昭和九十六年 青森県庁勤務
昭和九十七年 青森県庁勤務
昭和九十八年 青森県庁勤務
昭和九十九年 青森県庁勤務
昭和百一年 青森県庁勤務

80年代に国民本位の新しい日本と青森県をつくるために



日本共産党

かふへ重治

(三十九歳)

あいきさつ

石油かくしと疑獄かくしで大企業に奉仕する自民党政治は、物価を上げ、雇用不安を強め、福祉のきりすてと増税で国民を苦しめています。こうした自民党の悪政をささえていくのが民社、公明、新自公などの反共「中道」政党です。

今度の総選挙は、自民党と反共「中道」政党にきびしい審判を加え、80年代を国民本位の新しい日本にする大事な選挙です。

私はつぎの政策をかかげて奮闘します。

あなたの一票を真の革新の党、統一戦線の推進力である日本共産党の、かふく重治におよせ下さいませう。お願いします。

一、経済危機、エネルギー危機の打開

物価上昇をおさめ、雇用不安をなくし、交通のあり方を改めます。石油は、賦課高負担に反対し、合理的な社会保険制度を確立します。

エネルギー危機の打開のため石油をかくし、削減し、エネルギーを節約し、エネルギーを有効活用し、総合エネルギー産業を育成します。

石油消費量の削減のじこみをおさめ、省エネルギー型の軽工業や電機産業を先進技術産業をもつと重視し、エネルギーを多く消費する産業を削減します。

二、「むつ小川原開発」の見直し

「むつ小川原開発」は、国策として進められたが、開発地の地味、約東に一万六千人の雇用や出稼の減少、前道にはなりません。

このように先行きの不安な「開発」は、四十年間の金をつぎこいて「開発」を再検討します。

三、婦人の地位向上と子どものために

労働基準法の改正による生理休暇の廃止などの攻撃を止め、雇用における男女平等の制度化、一夫一妻制を一新し、教師の創意ある教育活動を支援し、子どもたちの高い学力、つらさの軽減を見守ります。

四、安保廃棄、県内の軍事基地強化反対

三沢軍事基地での日米共同作戦の強化、県内の核、化学兵器の基地強化に反対し、安保廃棄、安住条件の確保を求め、軍事基地を廃止することを求めます。

80年代を革新の時代にするためには、どうしても共産党の躍進が必要です。

それは社会党が革新統一戦線を築き上げていくからです。

いつでもどこでも革新を貫く共産党のかくく重治に、あなたの一票をのこしお願いします。

私の略歴
昭和十三年五月三日生れ、三十九歳
昭和四十二年、青森県議会議員
昭和四十八年、青森県議会議員
昭和五十二年、青森県議会議員
現在、青森県議会議長

新保守は勝たねばならない

ふるさとに活力をよみがえらせる若い力

中村としふみは難局に挑戦します



新自由クラブ公認

中村 寿文

40歳

◆中村拓道(元衆議院議員、八戸市長)長男

●魅力ある農林漁業の環境づくり
減反政策は、農民からヤル気を失わせてしまいました。食糧の輸入、自給率がアンバランスな実情を改めない、場当たり主義で来た結果です。私は農政の根本的見直しと取り組みます。水産界はいまA重油の異常な高騰で、経営は危機的状態です。燃油安定供給機構の創設、異常高騰価格に国庫補助金の大市助成などの措置を図ります。また、資源管理型水産業への体制改善が必要です。

●不況に耐えられる中小企業の育成
中小企業は、日本経済の大黒柱です。その体質を強めるため、独禁政策や分野調整政策などによって中小企業の守備範囲を確保します。構造不況に苦しむ企業には、きめ細かい金融制度の活用、経営指導を徹底させるなど、不況の嵐に耐えられるよう努力します。

●エネルギー総合政策の確立
私たちの日常生活は、石油に支えられています。その石油事情が深刻化し、5%節約などの小手先きの対策では解決されないと考えました。原子力開発をはじめ石炭の見直し、天然液化ガスの需要拡大、代替エネルギーの開発など、短期、長期の両面から具体策を立てます。

●教育改革の断行
いまの6・3・3・4制度は、受験地獄を生み、たくさんの弊害が各方面から指摘されています。こゝとに大学の都会地集中化によって、私たち地方に住む父兄の負担は、家計に大きく響いています。6(小学校)5(中学校)5(大学)制に改革したり、大学の地方分散、保育園、幼稚園の整理に取り組みます。

●一般消費税の導入反対(行政改革優先)
●首相の公選制提案
●中小企業省の設置、水産省の独立
●国立水産大学の県内誘致
●防衛体制の基盤整備
●美術館、民俗史料館等の建設



自由民主党公認
衆議院議員候補者

津島 雄二

(四十九歳)

私の決意

確かな明日のために頼りになる政治を確立する

厳しい石油事情の克服、すみやかに物価の安定をもたらし、確かな明日のための責任政治を確立する。

行政のムダをなくし安易な増税は阻止する

民間の力が働かなければ真の国力は生まれません。そのためには、安定成長下における商工業の健全な発展が義務である。従って、徹底的に行政のムダを省き、歳入の合理化を図ることが先決で、庶民や中小企業者に迷惑をかけるような増税は絶対に許してはなりません。

県民所得をふやすために公共事業をふやす

田園都市構想のもと、都市の再開発、農林水産業の育成などを通じて都市と農村、大会と地方都市間の格差の是正を図るよう努力する。そのために、農林水産業の振興はもとより、道路、橋、病院などの公共事業を必要とするに、県民所得を引上げる必要がある。

安心して暮らせる福祉社会を築く

年金、医療、健康保険、困っている人たちに對する思いやりのある政策。将来に向けて、安心して暮らせる福祉社会を建設するよう努力する。

若者が安住したくなる質の高い青森県をつくる

郷土発展の礎は、人づくりにあるから、学術文化の振興、文教施設の拡大を図り、若い人たちが、誇りをもって定住できる青森県にしたい。と、県都で唯一、国立大学をもたない青森市にも高等教育施設が設置できるように、引続き最大の努力を払いたい。

困ったときに気軽に頼れる政治家を目指す

困ったときに気軽に頼られるような県民一人一人にとって頼りがある政治家を目指す。

私の略歴
昭和五年 誕生。
昭和二十四年 東大法学部入学。
昭和二十八年 大蔵省入省。
昭和三十三年 日米通商交渉に参事。
昭和三十八年 園子夫人と結婚。



公明党公認
民社党推薦

古寺宏
ひろし

私の決意

政治とは国民のためのもの
国民とともにつくり出すもの
これが、わたしの政治信条です。
数多くの人がわたしの対話を通して感じることは
今ほど政治が国民から遊離し信頼を失つて
いる時はない、ということだ。
日本は、このままでよいのでしょうか
政治を忘れてた社会に
国民の怒りはうず巻いています。
汚れた政治を開放し
生きがいのある清新な政治をとりもどすため
私は今、燃えています。
人間が生きているという
確かな手がたえのある政治を実現するため
古寺宏を勝たせてください。
そして青森に育ち、だれよりも青森を愛し
問題解決に真剣に取り組んできた、わたしを
みなさんの力で
どうか国会へおくり出してください
心からおねがいます。

七つの公約

- 一、人間優先の政治を確立します。
○金力と権力政治を打破し、ほんとうに人間を守るための政治にします。
- 二、物価安定と、税制を改めます。
○公共料金の総合的な検討と生活必需品の値上げを抑制します。
○私たちの生活を圧迫する一般消費税の導入に反対し住民のくらしを守ります。
○所得税は年取二九〇万円(標準世帯)まで無税にします。
- 三、活力のある福祉社会をつくり出します。
○母子の健康を守るために母子保健法の充実を図ります。
○お年寄りに月十万円を生活保障年金でお年寄り月十万円を生活保障年金で老後を守ります。
○夜間、休日医療対策の充実と保険外負担などを解消するために健康保険制度の改革をします。
○老人医療(六十六歳から)と三歳未満児の医療費は公費負担とします。
- 四、豊かな人間教育を確立します。
○県都青森市に国立大学の早期実現を図ります。
○学校給食費の無償化と教育費の父母負担の軽減を強力に推進します。
○青少年のスポーツ振興と社会教育の充実を図ります。
○幼稚園保育所の一元化を推進し幼児教育の充実を図ります。
- 五、農林漁業の再生をはかります。
○深刻な石油不足を解消し安心して農漁業に励むようにします。
○すべての農産物の価格補償制度と流通機構の整備を図ります。
○食料自給率の維持にためる生産者を守ります。
○沿岸漁場の整備を促進するとともに、資源の持続性を確保します。
○資源の持続性を確保した農業振興計画を策定し長期的展望の中で農政を確立します。
○林野の特殊性を考慮し発展に即した技術指導主体の行政を推進します。
○中小企業向け融資の増大と地場産業の健全化を促進します。
○中小企業の負担を軽減し、経営体質の健全化を促進します。
○中堅・大企業に働く人たちの福利厚生充実や労働環境の改善をします。
○ゆとりある住まいと環境をつくり出します。
○公営住宅を大いに建設します。
○環境アセスメント(環境影響評価)の指針により住民優先で公害のない環境づくりをします。
○家庭用石油の確保を図り国民生活を守ります。

私の略歴

大正十四年青森県生まれ。東北大学医学部門部卒。医師。衆議院議員二期。衆院社務委員長。党中央委員、同県本部長。54歳。

古寺さんを推せんします
公明党委員長 矢野 紘也
民社党委員長 関 三千夫
青森県知事 西 豊四郎
青森県地方自治会長 大 武田 久枝
青森県医師会会長 大 関 勉
青森県商工会会長 大 関 勉
青森県労働組合連合会会長 大 関 勉
青森県医師会会長 大 関 勉
青森県商工会会長 大 関 勉
青森県労働組合連合会会長 大 関 勉

県民の生活を守る日本社会党に議席を！

インフレ・石油かし、増税かし、汚職かしの金権腐敗政治にメス



日本社会党公認

関晴正
五十五才

ごあいさつ

私は、二十七才で青森市議会議員に当選し、以来、市議会議員二期、県議会議員五期の長い間、政治活動を続けてまいりました。
この間、私は一貫して政治家の不正腐敗を追求してきました。それだけに、自民党内閣が岸元首相の国会証人喚問、松野元防衛庁長官の偽証告発を拒否し、汚職をかくして国会解散をしたことに強い怒りを感じました。
また、国民がインフレや石油不足などで苦しめられているのに、政府自民党は具体的に答えず、逆により一般消費税や低所得層に対する増税で、膨大な赤字国債の穴を埋め、石油値上げを口実に再び大企業の利益のみを確保しようとしています。そのため、衆議院選挙では、安定多数をだまされ、ろくろとして、かつてない金権選挙を展開して、七当六落(単位選)という話がかまことしやかに伝えられています。
まさに、民主政治の危機です。金権腐敗政治にメスを入れ、国民生活を守るとともに、全国最下位クラスの県民所得や、農漁業の荒廃から脱却させ、明るく豊かな青森県を建設するため、県民みなさまの暖かいご支持、ご支援を日本社会党にお寄せいただき、議席を奪還くださるよう心からお願ひ申し上げます。

私の公約

- 一、汚職・金権腐敗の自民党政権を一掃し、国民に信頼される政治を実現します。
- 二、インフレ・不況・物価高から国民生活を守り、格差と不平等のない福祉型成長を実現します。
○平利減法を守り、軍備増強や有事立法に反対し、非武装中立の平和外交をすすめます。
○農林漁業・中小企業の育成など、地場産業の振興をはかり出稼の解消をします。
○石油の買占め、売り惜しみを規制し、石油不安の解消と自然循環エネルギーの開発などを、エネルギーの安定供給をはかります。
○一般消費税の導入や増税、公共料金値上げをやめさせ、不公平税制の是正で、財源の確保を図ります。
- 三、教育・文化への政治権力の介入を排し、人間性豊かで、創造性を発展させる教育・文化を確立します。
○勤労者・婦人の権利を守り、青少年に夢と希望を与えます。
- 四、社会的に不公平・格差を解消し、年金、医療など社会保障の充実で、生活安定をはかります。
○住居無視のむつ小川原開発・原船むつ母港・車方ミサイル基地に反対し、住民参加の開発整備計画をすすめます。

関晴正さんを推せんします

青森県知事 飛田 一雄
青森県副知事 横枝 元文
青森県議会議長 山内 弘
青森県副議長 佐川 三郎
青森県議員 鈴木 隆雄
青森県議員 佐々木 茂
青森県議員 岩 潤 吉
青森県議員 渡谷 憲雄
青森県議員 小野 正文
青森県議員 藤原 勉

私の略歴

大正十七年十一月生れ
公立青森中学、公立陸奥中学校卒
教員として、青森県立小野田小、浪打小、野原小、小野田小で教壇に立つ。
二十才で青森市議会議員となる。以来、市議会議員二期、県議会議員二期を務める。
日本社会党本部部長、青森県支部長に就任し、現在顧問。
中国、ヨーロッパを訪れ、教育社会保護を中心に提議。
家族は長女、二女一男で健康に育る。

衆議院議員総選挙

築こう明るい社会
でかけよう 投票へ

10月7日投票日



この選挙公報は、候補者から提出された原簿をそのまま写真製版して印刷したものです。

みんなの力で きれいな選挙を

衆議院議員総選挙

10月7日 投票日

●投票時間

午前7時から
午後6時まで

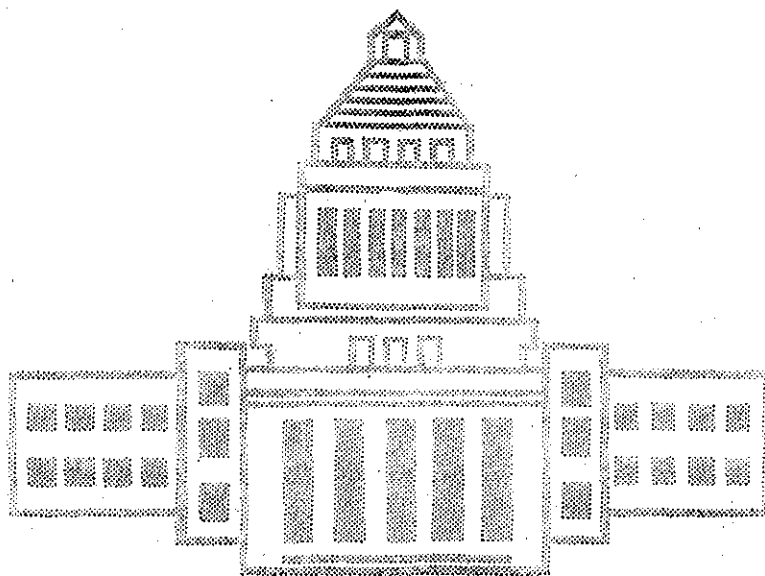

※一部の投票所で開閉時刻が変更になっている場合がありますからご注意ください。

国を動かす あなたの一票



田沢吉郎 (六十一才)

田沢吉郎は約束します。

いま、政治が一番もめられているのは、皆さんと政治家との信頼関係だと思えます。そのために私は、何を掲げても「信頼と合意」を大切に...

私の政策

- 信頼と合意をもとに、清潔で公正な政治を確立します。
外交と防衛を両輪に日本の独立と平和をまもりまします。
インフレと失業のない安定成長経済を定めます。
エネルギー安定供給の確保と新技術の開発に力をいれます。

私の略歴

困っている地方財政を建て直し、市町村や部落に心のふれ合いをつくりだすことを進めます。

魅力ある田園都市構想の推進につとめます。

家庭愛で結ばれたゆとりある家庭づくりをめざします。

次の時代の郷土を担う子供を健康な身体と健全な精神の逞しい人間に育てる教育をすすめる婦人の社会的地位の向上につとめます。

公共事業等の促進で社会資本を設備充実させます。
冷害、風害その他の災害に備え、被害をいっさい減らす手段を講じて農家の立ち直りを...

- 昭和54年10月 青森県南津軽郡 田舎館村に生れる
昭和54年9月 早稲田大学政経学部 政治学科卒業
昭和54年8月 青森県議会議員選挙(二期) 同 議長就任
昭和54年7月 衆議院議員選挙 同 議長就任
昭和54年6月 自由民主党青森県支部 連合会会長
昭和54年5月 自由民主党青森支部 支部長就任
昭和54年4月 津軽地区連合会支部長就任
昭和54年3月 自由民主党副幹事長就任
昭和54年2月 閣内大臣国土庁長官就任
昭和54年1月 自由民主党政務調査会 同土閣内閣調査会会長代理
昭和54年10月 自由民主党総務(総務部長)
昭和54年10月 自由民主党都市公園緑地整備促進議員連盟会長
昭和54年10月 自由民主党政務調査会 副委員長
自由民主党改革推進本部第二委員会委員長

創造と責任の政治をめざして

明治以来私達の先輩は、豊かな社会をつくるために一杯努力をこらしました。そして戦後、焦土祖国をみごとに立て直しました。すべての人が日本に生まれよるべきだと思えます。正しい政治倫理を確立し、自由社会を守りながら、津軽、青森県の躍進と世界平和に徹し、使命感に燃えた力強い日本をめざし、皆縁と共に体当たりで立ち上がる決意であります。



木村守男 (四十二才)

新自由クラブ公認

社会的公正の確保を目指す

行財政改革をすることなく、一般消費税率、増税は絶対反対です。行政の簡素化、税の不公平を是正するため、租税特別措置、利子配当分離等問題点を洗い直し、物価調整策を固めます。

農業を守る

食糧の自給率向上を目指す。適地適産の農業実現のため総合農政の確立を急ぐべきであり、そのために、農産物の輸入制限、生産者米価を引き上げ、米以外の農産物の価格保障制度の充実、土地改良農地開発等に大規模な投資を実現します。

中小企業対策の充実

融資、税制、経営指導の三本を柱として思いきった総合強化策を固め、特に小規模企業の無担保保証融資等の拡充により中小企業の経営安定を図ります。

恵まれない人々に手厚い福祉を

身体障害者、母子家庭、大家族の方々の身になって恩恵、年金手当などの増額や施設整備に全力をつくす。今日の格差の年々年金制度を整理統合して「基礎年金」としての平等で真に老後の頼れる年金を実現します。

教育を国政の中心に

次の時代を担う子供達を健康な身体と健全な精神のたくましく情豊かな人間に育てる教育の充実と婦人の社会的地位の向上、すべての幼児が平等に入ることが出来る幼児教育の一元化、入試地獄の解消、地方大学の整備拡充、私学振興、教育の質的向上、スポーツの振興を図ります。

エネルギー対策

石油の確保、備蓄が必要であり太陽熱、地熱、原子力開発等の代替エネルギーの研究開発の促進に努めます。

地域格差の是正

東北新幹線、東北自動車道、青函トンネル、空港の早期整備実現、津軽総合開発の促進のためまず安全の確保と水資源の確保のため、第二工区屋敷田、浅瀬石ダム等の早期完成と岩木川、小川等の早期改修整備に全力をつくします。

自由社会を守るために新しい保守の灯は消せない

Table with 2 columns: 経 (Experience) and 歴 (History). Lists various roles and dates from 昭和13年 to 昭和42年.

津軽の農林漁業を強くし 福祉の輪を広げよう



竹内 黎一 (五十三才)

自由民主党

私はこう考えます

いよいよ明年は一九八〇年ですが、いま私たち日本の前途には、多くの難関が待ち構えております。石油インフレ、資源不足、公害、環境破壊、低成長、高学費、国際競争力の弱体化、少子化、高齢化、年々とも問題はその数を増し、また増えるようであり、青森県でも、米では品質格差の導入、リンゴでは海外からの加工用原料の輸入など、生産環境は一層きびしさを加え、米への不安をかき立てております。一方、「地方の時代」とか、定住圏あるいは田園都市構想などがささやかれ、津軽にも、ようやく政治の光が差し込み、期待も高まるこの頃です。

私の公約

- インフレ退治に全力をあげます。
国庫の増大に反対です。
津軽総合開発を積極的に進めます。
青森県を米の主産地にしよう。
リンゴを大衆価格で。
増税の前には、やるべきことが、あります。
医療と年金の二本柱を強くします。

豊かな津軽と国政革新のために



日本共産党

津川武一

●80年代に新しい日本と津軽を

みなさまの御支援で、元気いっぱい活動することができました。心から御礼申し上げます。政治は国民のもの——私は、このことを信念に国会と津軽を結んで奮闘してきました。

一般消費税や石油増徴、農業つぶしなど、大企業本位の自民党政治はもうごめんです。また、こういう自民党を助ける見せかけだけの野党がいくらのびても国民はしあわせにはなりません。今こそ、共産党や国民の閉結の力で、国民生活向上・清潔・平和・民主主義の日本をつくらねばなりません。いつでもどこでも国民の味方、金権・買収と無縁なただ一つの党、日本共産党の私を四たび国会に送って下さるよう心からお願いいたします。

●私の公約

石油かくしと一般消費税をやめさせ、生活擁護を

石油かくしと便乗値上げをおさえ、公共料金を凍結して、狂乱物価をふせぎます。個人家族で十数万円の増税・中小企業いじめの一般消費税などの大増徴に反対し、大企業本位の税制・財政をあらためさせます。福祉切りすてをやめさせ、安心して暮らせる総合社会保障制度をつくり直します。

農漁業・地場産業の発展で豊かな津軽を

日本一の米の反収と、世界に誇るりんご——全国有数の津軽の農業を守り、発展させます。西海岸の漁業に政治の光をあて、振興します。大企業本位の大半洋貨に代った公共投資の流れを変え、ゆたかに住みよき津軽をつくり直します。出稼者と留守家族を守ります。

母と子に幸せを、青年に生きがいある未来を

こどもにゆきといた教育をすすめて、ひ弱な体と、落ちこぼれや非行をふせぎます。婦人の社会的地位の向上や、産前産後の充実、妻の年金の確立などによつて、婦人を大切にする政治をすすめます。勤労青年に自立できる仕事と賃金を、農業青年に生きがいある燃やせる農業を、学生に希望と能力をいかせる進路と進学条件を保障します。

平和・中立の日本を

東方ミサイル基地の設置と有事立法に反対し、安保条約をなくして平和・中立の日本をつくり直します。革新統一戦線を結成し、国民の生活向上・清潔・自由と民主主義・平和の政治への転換をなすに、国民本位の新しい日本をつくり直します。

津川さんを
すいせんします

伊東	良一(農政)	曾我	慶蔵(農政)
角田	豊夫(環境)	葛	正邦(経)
木村	繁(経)	中村	淳治(農)
黒滝	正道(経)	平野	良一(経)
須藤	力(経)	二葉	宏夫(経)

★私の略歴★
●徳岡町育内に生まる。弘中、弘高、東大医学部卒業。現任、健生病院院長。●「農政」編集長。●毎日大衆文芸賞、毎日大衆文芸賞。●農林水産省職員。●農林省職員。●農林省特別委員長。●昭和7年日本共産党入党。●現在、党青森支部委員長、県副委員長。

増税、汚職、石油隠しを追及し 生活の安定を図ります



日本社会党

こしめ政一

(56才)

決意

したはかな大平内閣の政治が、汗して働く人々をおしつぶそうとしています。働くべきを犠牲にする政治をのみがすことばで答えません。

私は皆さんと一緒に

「土に生き、汗して暮らす人々のいかりの声を、津軽にまき起す決意をしました。」
まず、自民党の増税隠し、隠蔽隠し、石油隠しをなくさせねばなりません。

次に、労働者の賃金を上げること、農漁民の生産物価格を保障することで、消費を伸ばし不況を克服し、生活を守りたいと思います。最後に、荒廃する世相の中で、子供や老人を守りたい。

私の出発点は、自然と人間を大切にするところであり、全力を出しつくり頑張ります。

略歴

大正十一年大連に生まれ、戦後は入国して、教育に全力を投入、三度異国を繰り返してはならない。教え子を戦場に送らぬため、異教組の強化につくし、社会党の先頭に立つ。
○県立青森中学校教員養成所卒
○県教育委員会に参画し、委員長、書記長を歴任
○日教組東北ブロック委員長
○社会党県生活政策委員長
○現在、社会党青森支部副委員長

公約

- 一、一般消費税は中小企業・小売店を事務繁忙で苦しめ消費者には高負担を強いられるのです。物価を上げ生活を乱す一般消費税を粉砕します。
 - 二、航空機汚職を頂点として地方政界まで腐敗にみちた自民党の政治はごめんです。金力の支配から政治を解き放ちます。
 - 三、石油隠しは自民党のスパイである元売業者を肥らせるものです。売り惜しみ買占めを徹底究明し、価格と量の安定をはかります。
 - 四、国家の安全保障の立場からも、国の食糧は国内で生産すべきです。
 - 五、自民党農政を転換すべきです。
- 「青年よ就をとるな、婦人よ平和の為に」の運動を強め、軍国主義への道を進む自民党を阻止し、平和と民主主義を守ります。

10月7日衆議院議員総選挙投票日

国を動かす あなたの一票

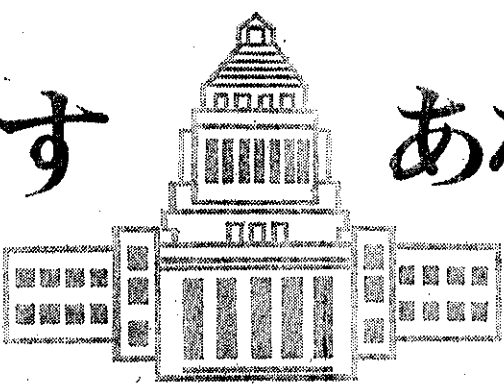

●投票時間／午前7時から午後6時まで(一部の投票所で開閉時刻が変更になっている場合がありますからご注意ください)

この選挙公報は、候補者から提出された原稿をそのまま写真製版して印刷したものです。

昭和五十四年
十月七日執行

最高裁判所裁判官国民審査公報

青森県選挙
管理委員会

最高裁判所判事

本山 亨
大正元年八月二日生

最高裁判所判事

中村 治朗
大正三年二月二日生

最高裁判所判事

藤崎 萬里
大正三年二月二六日生

最高裁判所判事

塚本 重頼
大正二年七月二四日生

略歴

昭和一〇年一月 高等試験司法科試験合格
一〇年三月 京都帝国大学法学部卒業
同 年 一月 弁護士名簿登録 名古屋弁護士会に入会
二四年四月から二五年三月まで 名古屋弁護士会副会長
四一年四月から四二年三月まで 名古屋弁護士会会長、日本弁護士連合会副会長
四一年五月から四二年四月まで 中部弁護士会連合会理事長
四二年四月から四四年三月まで 日本弁護士連合会理事
四三年四月から四四年三月まで 名古屋弁護士会常務委員議長
四四年一月から四五年八月まで 愛知県人事委員会委員
五二年 八月 弁護士名簿登録取消
同年 同月 最高裁判所判事

最高裁判所において関与した主要な裁判

一 昭和五年七月二日 大法廷判決
（国有農地等の売却に關する特別措置法二条、同法附則二項、同法施行令一条（國が買収した農地を旧所有者に売却する場合、従来、その対価は買収の時価の七割相当額と定められていたが、これを当該土地の時価の七割相当額と変更したものは、財産権を保障する憲法二九条に違反しない。））
二 昭和五年一月四日 大法廷判決
（反戦米人教師事件）
外国人に対する憲法の基本的人權の保障は、わが國に在留する期間中の政治活動を在留期間更新拒否の事情としてしんじやくされないことまでの保障を含むものではない。
三 昭和五年三月三〇日 第一小法廷判決
（被爆者健康手帳交付訴訟）
原子爆弾被爆者の医療等に関する法律は、わが國に不法入國した外国人被爆者についても適用される。
四 昭和五年五月三十一日 第一小法廷決定
（外務省秘密漏えい事件）
報道機関が公務員に対し秘密を漏示するようにそのかきも、それが真に報道の目的からたまたまのものであり、その手段・方法が法秩序全体の精神に照らし相当なものとして社会観念上是認されるものである限りは、実質的に違法性を欠き正当な業務行為であるが、取材対象者の人格を著しくけしむる取材行為は、正当な取材活動の範圍を逸脱するものである。

信條

憲法に則り公正な裁判を行うこと。そのために長年の弁護士としての経験を生かし、常に謙虚で平衡無私の心を保持して事に当たるよう努めること。
趣味
読書、音楽（但し聴くだけ）

略歴

昭和四年 三月 東京帝国大学法学部卒業
同 年 四月 司法官試験
一五年二月 判事任官 長野地方裁判所松本支部、東京地方裁判所各勤務
一八年 九月 海軍に召集され、その後海軍法務科士官となり、横須賀鎮守府軍法會議に勤務
二〇年一月 予備役編入、同年二月判事に復帰し、東京勤務
二三年 三月 最高裁判所事務局行政部（後に事務局行政局）に勤務
三五年 六月 東京地方裁判所勤務
三八年 六月 最高裁判所事務局民事局長兼行政局長
三九年一月 東京地方裁判所勤務
四六年 五月 最高裁判所首席調査官
同 年 一月 最高裁判所首席調査官
五一年 七月 東京高等裁判所勤務
五三年 九月 最高裁判所判事

最高裁判所において関与した主要な裁判

一 昭和五年七月二日 大法廷判決
（国有農地等の売却に關する特別措置法二条、同法附則二項、同法施行令一条は憲法二九条に違反しないとする五三・七・二大法廷判決に從つた判決において、補正意見を表明）
二 昭和五年一月四日 第一小法廷判決
（反戦米人教師事件）
許可を受けないで覚せい剤を輸入した者に対し罰金刑を課せしめることは、憲法三九条一項にいう「自己に不利な供述」を強要したことにほならないとする判決において、意見を表明

信條

裁判においては、いくら論理をおし進めても必然的に一定の結論が導き出されず、最終的には裁判官の全人格的判断が要求される場合が少なくない。裁判、特に最終審の裁判の効果を影響を考へると、これは誠におそろべき責務である。この責務に堪へるためには、不断の勉強によつて少しでも能力と識見を高め、個々の問題に対しては、提示されるすべての意見に虚心に耳を傾けつつ吟味と思考を重ね、最後に勇氣と決断をもつて判断を下す以外に術はない。私はそう思い、その努力を続けるつもりである。
趣味
読書と散歩

略歴

昭和一一年 三月 東大文学部卒業
同 年 四月 東大法学部入学
二二年一月 外務省試験合格
三九年三月 外務省条約局長
四三年 五月 特命全權大使 オランダ國駐劄
四七年 一月 タイ國駐劄
五一年 三月 國連海洋法會議政府代表
五二年 四月 最高裁判所判事

最高裁判所において関与した主要な裁判

一 昭和五年七月二日 大法廷判決
（国有農地等の売却に關する特別措置法二条、同法附則二項、同法施行令一条（國が買収した農地を元の所有者に売却する場合の対価の時価の七割相当額とする）に關連する）は憲法二九条の財産権の保障に關する規定に違反しない（全員一致）。ただ、多数意見が昭和四六年一月二〇日大法廷判決を前提として、この点については、私は他の二裁判官と共に意見を異にした。
二 昭和五年一月四日 大法廷判決
政治活動の自由に關する憲法の保障は在留外国人に対しても原則として及ぶが、これは法務大臣が外国人の政治活動をしんじやくして在留期間の更新を認めないこととするのを妨げるものではない。
三 昭和五年五月三十一日 第一小法廷決定
報道機関が公務員に対し秘密を漏示するようにそのかきも、それが真に報道の目的からたまたまのものであり、その手段・方法が法秩序全体の精神に照らし相当なものとして社会観念上是認されるものである限りは、実質的に違法性を欠き正当な業務行為であるが、取材対象者の人格を著しくけしむる取材行為は、正当な取材活動の範圍を逸脱するものである。
四 昭和五年六月二九日 第一小法廷判決
公共企業体等労働関係法一七条一項違反の争議行為として行われた本件威力業務妨害行為は刑法上の違法性を欠くものではない（多数意見）
五 昭和五年五月三十一日 第一小法廷判決
多数意見は、許可を受けないで覚せい剤を輸入した者に対し罰金刑を課せしめることは、憲法三九条一項にいう「自己に不利な供述」を強要したことにほならない。一方で覚せい剤の輸入を絶対的に禁止しなから他方でその違反者を輸入の許可が与えらるることを前提とする無許可輸入罪に課せるといふのは矛盾している。覚せい剤を携帶して税關を通過した者に無許可輸入罪の成立を認めるとは覚せい剤所持の申告を強制することになるから、憲法三九条一項違反のそりを免れ難いとして多数意見に反対した。

信條

判断を誤らないよう最善を尽くすこと。

略歴

昭和一一年 三月 中央大学法学部卒業
一三年 五月 司法官試験を命ぜられ、ついで、一四年二月判事任官、千葉・岐阜・東京各地方裁判所判事を歴任
依願退官し、弁護士名簿登録（東京弁護士会所属）五四年三月まで
二七年 四月 東京地方労働委員会公益委員、三四年三月から同委員、三七年一月から同委員、三七年一月から同委員
三〇年 八月 東京地方労働委員会公益委員、三四年三月から同委員、三七年一月から同委員
三〇年 八月 東京地方労働委員会公益委員、三四年三月から同委員、三七年一月から同委員
三〇年 八月 東京地方労働委員会公益委員、三四年三月から同委員、三七年一月から同委員
三〇年 八月 東京地方労働委員会公益委員、三四年三月から同委員、三七年一月から同委員

最高裁判所において関与した主要な裁判

（一）昭和五年七月二日 第二小法廷判決
ある企業に採用された大学の学生が卒業の直前に右内定を取消された事案において、採用の内定によつて解約補償の労働契約（ただし、就労は卒業直後からとする）が成立したものであつて、社会通念上相当と認められる事由による場合は右内定を取消しえない、とした。（全員一致の意見）
（二）最高裁判所判事に就任してまだ日が浅いので、右のほか、特に記すべきものはない。

信條・志願

（一）弁護士としての体験を、裁判の上で生かしたい。憲法の精神にのっとり、基本的人權の保障をはかることを心掛ける。
（二）習得した英米法の知識を、いづらかでも役立てたい。事案に即して常識的な結論を導くよう努める。
主要著書
（一）英米法關係「英米法關係論」「註解アメリカ憲法」「自由と平等の境界」「アメリカ労働法の諸問題」「労働紛争の法理」「アメリカ刑事法研究」
（二）わが國の労働法關係「不当労働行為の認定基準」「労働委員会（制度と手続）」
榮譽
昭和三年 二月 法学博士
四五年 一月 藍綬褒章受章
四五年 四月 中央大学名誉教授

最高裁判所判事

横井大三

大正三年六月二日生

略歴

昭和二年三月 東大法学部卒
昭和二年四月 判事となり、東京民刑及び新潟地区裁判
二〇〇年 四月 当時の司法省(現在法務省)に入り、司
法事務官(後に、法務事務官、検事に交
更)となり、刑事局勤務。刑事課長とな
り、総務課長となる。
三三年 五月 東京地検公判部長、後に、東京高検公判
部長、最高検検事を経て、最高検公判部
長となる。
五〇年 一月 仙台高検検事長
同年 二月 名古屋高検検事長
同年 七月 専修大学法学部教授、弁護士名簿登録、
第一東京弁護士会所属
五三年 九月 最高裁判所判事
右のうち、昭和二〇年四月司法省に入つてから昭和三三年
五月東京地検公判部長になるまでの間は、終戦後の刑事関係
法規、とりわけ新刑事訴訟法の立案、解釈、運用に關与する
その關係で、十年余り、司法試験審査委員(刑事訴訟法担当)
を勤める。

最高裁判所判事

鹽野宜慶

大正四年五月三日生

略歴

昭和三年一月 高等試験司法科試験合格
四年 三月 東京帝国大学法学部卒業
同年 四月 司法官試補
五年 二月 検事
神戶、横浜、東京の各区裁判所検事を歴
任
二二年 七月 司法事務官、司法大臣官房調査課勤務
二三年 二月 法務省刑務局勤務
二七年 八月 法務省刑務局参事官
二八年 二月 東京地方検察庁検事
三四年 一月 法務省刑事局参事官
同年 二月 東京地方検察庁刑事部長
三七年 三月 同庁公判部長
三九年 八月 法務省総合研究所研究第一部長
四一年 七月 法務大臣官房司法法制調査部長
四三年 六月 甲府地方検察庁検事正
四五年 一月 法務省保護局長
四七年 六月 最高検察庁検事
四八年 一月 東京高等検察庁次席検事
五〇年 一月 東京地方検察庁検事正
五二年 三月 法務事務次官
五三年 五月 東京高等検察庁検事長
五四年 六月 弁護士名簿登録
同年 三月 同登録取消
同年 四月 最高裁判所判事

最高裁判所判事

木下忠良

大正五年一月二日生

略歴

昭和二年 三月 東京帝国大学法学部卒業
二年 六月 司法官試補
二年 二月 判事、福岡、水戸、東京、大阪各
地方裁判所判事を歴任
判事補、大阪地方裁判所判事補
(旧憲法当時の在任一〇年未満の判
事は、法改正にともない、判事補となる)
二四年 一月 大阪地方裁判所判事
三〇年 二月 大阪高等裁判所判事
三二年 二月 大阪高等裁判所判事
三八年 三月 欧米各国特にアメリカ及び西ドイツ國に
おける労働裁判の運営の調査研究
のため西ドイツ國等に出張
三九年 九月 大阪地方裁判所判事 部長
四二年 六月 旭川地方・家庭裁判所判事
四四年 一月 大阪高等裁判所判事 部長
四五年 一月 大阪地方裁判所判事
五〇年 一月 仙台高等裁判所判事
五二年 九月 大阪高等裁判所判事
五四年 三月 最高裁判所判事

最高裁判所判事

戸田弘

大正三年四月九日生

略歴

昭和三年三月 東大法学部卒業、同年五月司法官試補、翌
年召集を受け四國普通等で半年を遂げる。
同五年六月判事に任官し、東京民刑地方裁判所、山口地
方裁判所下関支部勤務を経て、同六年六月から戦中戦後の
八年余を広島区裁判所、広島地方裁判所に在勤する。
同四年八月から東京地方裁判所に勤務、同五年六月最
高裁判所調査官、同三年四月司法研修所教官の任につく。
同六年四月から東京地方裁判所八王子支部判事、同三八
年五月から東京地方裁判所判事として実務にあたる。
同四年二月浦和地方・家庭裁判所判事、同四年三月横
浜地方裁判所判事、同五年六月東京高等裁判所判事、同五一
年五月高松高等裁判所判事、同五年九月東京高等裁判所判
事に就任し、同五年七月最高裁判所判事に任命される。

最高裁判所において関与した主要な裁判

一 54・4・17 (第三小法廷判決) いわゆる満足の仮処分
の執行後に被保全権利に關して生じた事実状態の變動は、
特別の事情がある場合を除き、本案に關する審理において
これをしんじやくしなればならない。
一、54・6・26 (第三小法廷判決) 刑法二八条の二(身
代金誘拐罪の解放減輕に關する規定)にいう「安全な場所
所」とは、被拐取者がその近親者及び警察当局などによつ
て安全に救出されると認められる場所をいう。
一、54・7・24 (第三小法廷判決) 国選弁護人の再選任請
求が誠実な権利の行使とはほど遠いときは、裁判所はこ
れに應ずる義務を負わない。

主な著書

ボケツト註釈全書刑事訴訟法(共著、有斐閣)
判例自注(一粒社)
刑事補償法大意(立花書房)
刑事裁判例ノート(1)から(6)(有斐閣)

信条

規模の大小を問はず、すべての事件について、裁判所に対
し真に何が解決を求められているのかを考え、法令、とりわ
け憲法のあるべき姿を具体的事件に對する裁判を通じて明ら
かにしたいと考へてゐる。

趣味

習字

最高裁判所において関与した主要な裁判

昭和五年七月二〇日 第二小法廷判決
ある企業に採用の内定した大学の学生が卒業の直前に右内
定を取消された事案において、採用の内定によつて解約権留
保付の労働契約(ただし、就労は卒業直後からとする)が成
立したものであつて、社会通念上相当と認められる事由によ
るほかは右内定を取消しえない、とした。(全員一致の意見)
最高裁判所判事に就任してまだ日が浅いので、右のほかは
特記すべきものはない。

信条

長年にわたり檢察官の職務に従事し、また短期間ではあつ
たが弁護士業務にもたずさる機会をえたので、これらの経
験を生かし、公正で迅速な裁判の実現に努力したい。

趣味

弓をひくこと、歌舞伎や日本舞踊をみること、本をよむこ
となど。

最高裁判所において関与した主要な裁判

昭和五年七月二〇日 第二小法廷判決
ある企業に採用の内定した大学の学生が卒業の直前に右内
定を取消された事案において、採用の内定によつて解約権留
保付の労働契約(ただし、就労は卒業直後からとする)が成
立したものであつて、社会通念上相当と認められる事由によ
るほかは右内定を取消しえない、とした。(全員一致の意見)
最高裁判所判事に就任してまだ日が浅いので、右のほかは
特記すべきものはない。

信条

正しい事実認定と納得のいく裁判、これは、長い裁判官生
活を通じて私の念願です。今後ともこれを志向して虚心に精
一杯の努力を続けたい。

趣味

テニス、ゴルフ、将棋

最高裁判所において関与した主要な裁判

一 昭和五年二月二〇日 大法廷判決
相続回復請求権について消滅時効を定めた民法八八四条
は、共同相続人相互間で持分権侵害の排除を求める請求に
は適用されない(六裁判官の少数意見、私もその一人、多
数意見は適用を認めたいのでその適用範囲を限定しよう
とする)。
二 同五年四月一三日 第一小法廷判決
暴行・傷害を共謀した共犯者のうちの一人が殺人罪を犯
した場合、殺意のなかつた他の共犯者については、傷害致
死罪の共同正犯が成立するのであつて、殺人罪の共同正犯
が成立し刑だけが傷害致死罪の共同正犯の刑になるのでは
ない(全員一致の意見)。
三 同五年五月一〇日 第一小法廷判決
覚せい剤取締法により本邦への持込を禁止されている覚
せい剤を関税法の定める通関手続(申告・許可の手続)を
回避して輸入した者に対して同法一一一条の密輸入罪の成
立を認めても、憲法三八条一項にいう「自己に不利益を供
述」を強要したことはない(多数意見、私は補足意
見をつける)。

信条

人間の生活の長く大きき流れのなかで現在の一件一件を大
切に判断してゆくこと、いつでも虚心に事実を見るのが裁判
の基本であること、憲法、その他の法令の解釈適用にあつ
ては社会生活、国民生活を貫く物事の道理をよく考へること

趣味

さまざまの読書、四季の木の花、草の花をながめて歩くこと

十月七日は最高裁判所裁判官国民審査の投票日です

よく考へて投票しましょう