’26 半旬別気象グラフ（三戸アメダス）

R8.3.6

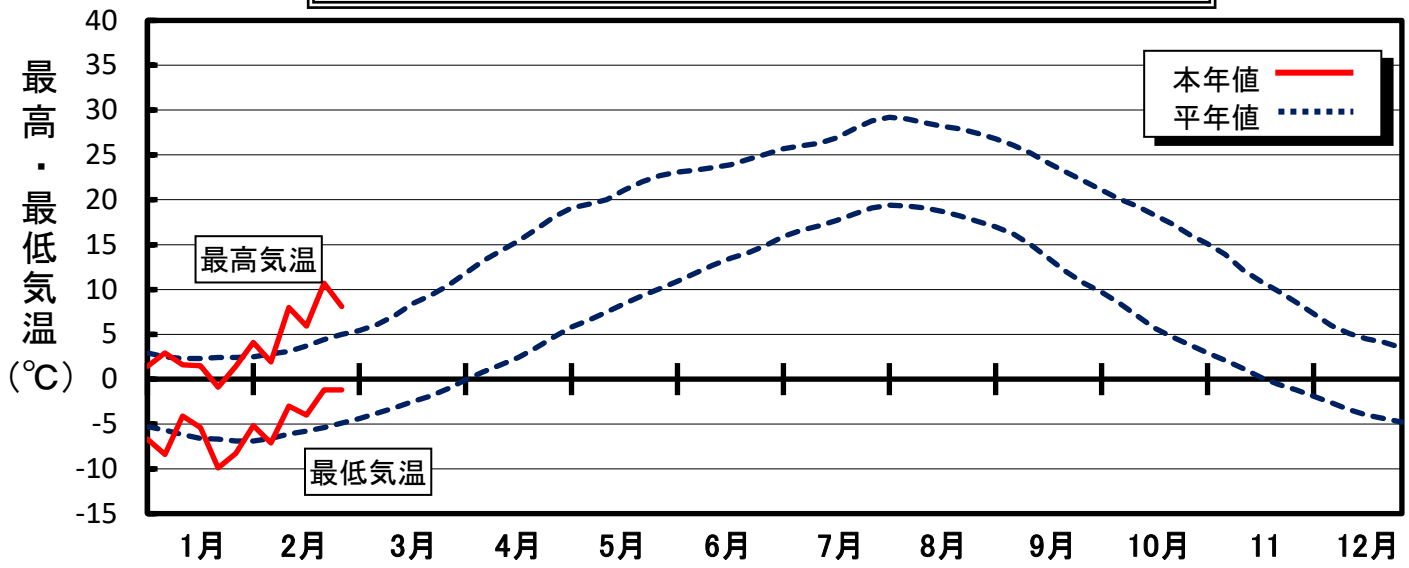

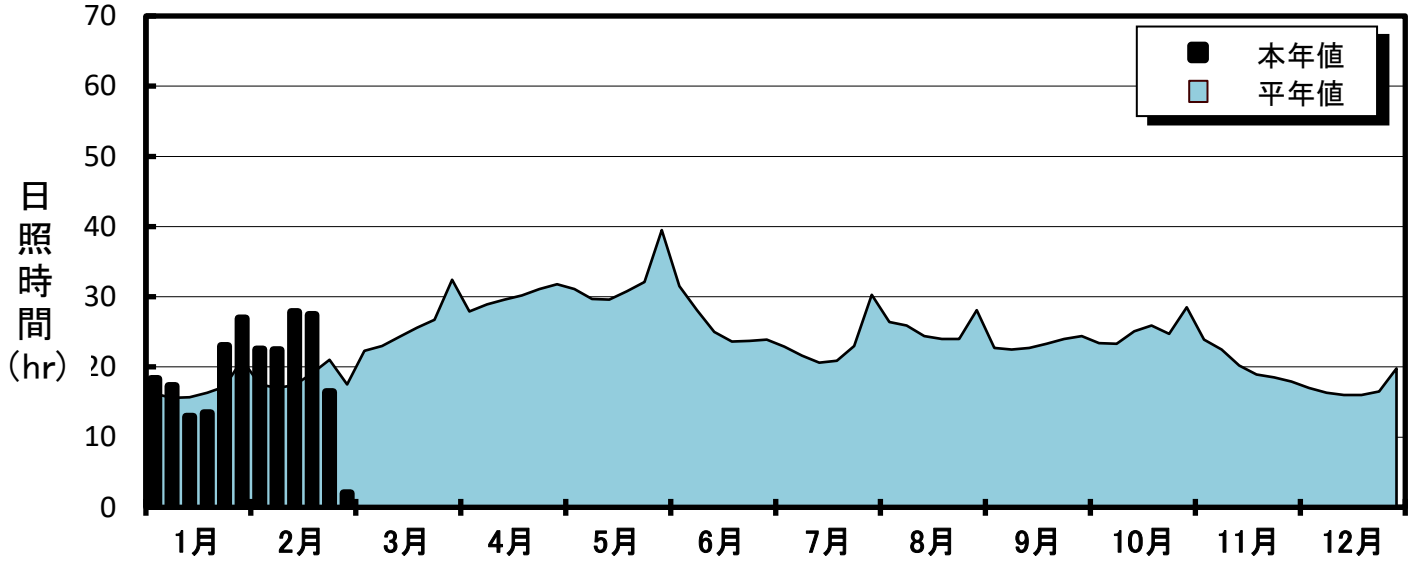

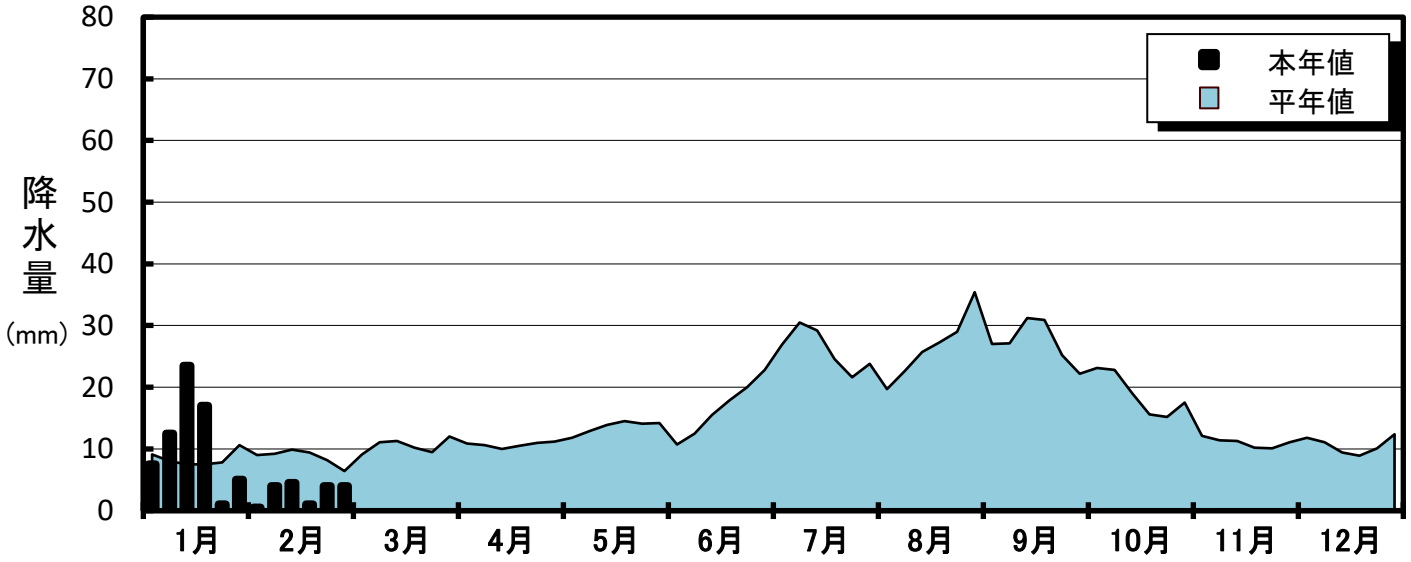

■月平均気象データ(三戸アメダス)

	1月	2月	3月	4月	5月	6月	7月	8月	9月	10月	11月	12月
平均気温(℃)	-2.7	1.2										
本年－平年	-0.9	2.4										
日照時間(hr)	111.8	118.5										
平年比(%)	109.3	112.5										
降水量(mm)	66.5	18.0										
平年比(%)	134.6	36.7										