

ご存じですか？青森県の環境にやさしい農産物たち

エコファーマーが つくった農産物とは？

持続性の高い農業生産方式（土づくり、化学肥料・化学合成農薬の低減を一体的に行う生産方式）を導入する農業者として、県が認定した「エコファーマー」により生産された農産物をいいます。



青森県
エコファーマーマーク

青森県特別栽培農産物 とは？

化学肥料と化学合成農薬を使わないか、地域の生産方法よりも50%以下に減らして生産された農産物を「特別栽培農産物」といい、県では「青森県特別栽培農産物」として認証しています。



青森県特別栽培
農産物認証マーク

有機農産物とは？

化学肥料と化学合成農薬を2年前※から使っていない田や畑で、化学肥料と化学合成農薬を使わないで生産された農産物を「有機農産物」といい、国に登録された機関が認定しています。

※米や野菜は2年前から、果樹は3年前から



有機JASマーク

有機JAS認定を取得した農産物だけが、「有機農産物」、「有機」、「オーガニック」と表示できます。



青森県では環境にやさしい農業への取組を応援しています。青森県の環境にやさしい農産物をぜひ食べてね!!

お問い合わせは、
お近くの農林水産事務所
または
農産園芸課まで

環境にやさしい農産物について
わからないことがあれば連絡し
てください。



◆ 農林水産事務所

東青：TEL 017-734-9961 FAX 017-734-8305
 中南：TEL 0172-33-2903 FAX 0172-34-4390
 三八：TEL 0178-23-3794 FAX 0178-27-3323
 西北：TEL 0173-35-5727 FAX 0173-33-1345
 上北：TEL 0176-23-4281 FAX 0176-25-7242
 下北：TEL 0175-22-2685 FAX 0175-22-3212

◆ 青森県農林水産部 農産園芸課

〒030-8570 青森市長島1丁目1-1
 TEL: 017-734-9353
 FAX: 017-734-8141
<https://www.pref.aomori.lg.jp/soshiki/nourin/noon/index.html>

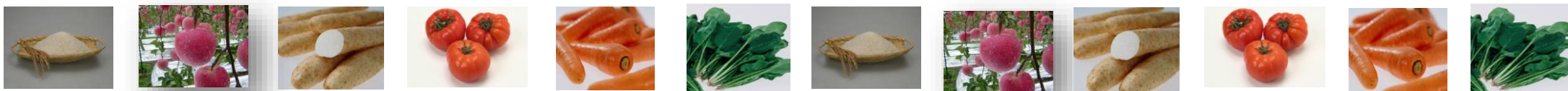

令和8年度 あおもりエコ農産物販売協力店

作物の生育状況や天候の影響により、取扱品目及び販売期間が変動することがありますので、詳しくは各店舗に御確認ください。

東青地域-1

実施店舗			取扱農産物				
店名	住所	TEL	認証等の種類			品目名	販売期間
			有機JAS	特裁	エコ		
アグリショップぶんべい	青森市奥野4-15-32	017-775-2372		★	★	【特裁】米、トマト 【エコ】きゅうり、その他野菜	米:通年、トマト:7月～10月、きゅうり、その他野菜:7月～10月
イオン青森店	青森市緑3-9-2	017-723-4920	★			ながいも、ほうれん草、小松菜、他	取扱い時期による
カブセンター大野店	青森市大野前田73-6	017-762-3515	★	★	★	ながいも、トマト、小松菜	通年
カブセンター西青森店	青森市石江三好130-1	017-761-2130	★	★	★	ながいも、トマト、小松菜、米	通年
県民生協アカシア館	青森市柳川2-4-22	017-761-7722		★		トマト	6月～10月
県民生協あじさい館	青森市松原3-9-2	017-732-1515		★		トマト	6月～10月
県民生協あやめ館	青森市三内丸山11-132	017-761-7733		★		トマト	6月～10月
県民生協金沢店	青森市浪館泉川20-5	017-739-8212		★		トマト	6月～10月
県民生協コスモス館	青森市富田3-16-8	017-766-7771		★		トマト	6月～10月
県民生協さくら館	青森市桜川7-5-9	017-765-1717		★		トマト	6月～10月
県民生協新城店	青森市石江江渡52-3	017-788-3401		★		トマト	6月～10月
県民生協つくだ店	青森市中佃2-19-23	017-742-1424		★		トマト	6月～10月
県民生協はまなす館	青森市羽白沢田306-1	017-788-5800		★		トマト	6月～10月
県民生協ひまわり館	青森市浜館6-4-1	017-744-8000		★		トマト	6月～10月

令和8年度 あおもりエコ農産物販売協力店

東青地域-2

作物の生育状況や天候の影響により、取扱品目及び販売期間が変動することがありますので、詳しくは各店舗に御確認ください。

実施店舗			取扱農産物				
店名	住所	TEL	認証等の種類			品目名	販売期間
			有機JAS	特裁	エコ		
県民生協八重田店	青森市造道3-25-9	017-765-2501		★		トマト	6月～10月
自然食品の店 あおぞら	青森市浪打1-16-10牧田ビル1階	017-743-0824	★	★		野菜、米	通年
ベニーマート観光通店	青森市青葉3-6-4	017-762-1616		★	★	ながいも、トマト、小松菜	通年
マエダストア旭町店	青森市金沢1-3-10	017-734-1790		★		葉物・土物全般	通年
マエダストア新城店	青森市新城平岡175-1	017-788-9881		★		葉物・土物全般	通年
マエダストア富田店	青森市富田1-6-17	017-761-6010		★		葉物・土物全般	通年
マエダストア虹ヶ丘店	青森市虹ヶ丘1-15-1	017-765-1011		★		葉物・土物全般	通年
マエダストア八重田店	青森市造道2-11-28	017-765-1010		★		葉物・土物全般	通年
マエダストア問屋町店	青森市問屋町1-12-12	017-757-8287		★		葉物・土物全般	通年
マエダストア後潟店	青森市小橋伊沢5-5	017-718-0384		★		葉物・土物全般	通年
マエダストア浪館店	青森市千富町1-17-1	017-781-8215		★		葉物・土物全般	通年
ユニバース青柳店	青森市青柳2-9-25	017-732-3322		★		ごぼう、にんじん	ごぼう:通年 にんじん:7月、12月、1月
ユニバース大野店	青森市西大野3-1-2	017-762-3388		★		ごぼう、にんじん	ごぼう:通年 にんじん:7月、12月、1月

令和8年度 あおもりエコ農産物販売協力店

作物の生育状況や天候の影響により、取扱品目及び販売期間が変動することがありますので、詳しくは各店舗に御確認ください。

東青地域-3

実施店舗			取扱農産物				
店名	住所	TEL	認証等の種類			品目名	販売期間
			有機JAS	特裁	エコ		
ユニバース沖館店	青森市沖館1-13-1	017-782-0111		★		ごぼう、にんじん	ごぼう: 通年 にんじん: 7月、12月、1月
ユニバース三内店	青森市三内稲元120-1	017-781-9238		★		ごぼう、にんじん	ごぼう: 通年 にんじん: 7月、12月、1月
ユニバース筒井店	青森市筒井八ッ橋73-1	017-738-8600		★		ごぼう、にんじん	ごぼう: 通年 にんじん: 7月、12月、1月
ユニバース東青森店	青森市田屋敷増田16-2	017-765-7100		★		ごぼう、にんじん	ごぼう: 通年 にんじん: 7月、12月、1月
ユニバース東バイパス店	青森市八重田4-2-1	017-737-1890		★		ごぼう、にんじん	ごぼう: 通年 にんじん: 7月、12月、1月
マックスバリュ浜田店	青森市浜田玉川196-10	017-724-2345	★			ながいも、ほうれん草、小松菜、他	取扱い時期による
たちばなや	青森市緑2-14-1	017-764-0211	★	★		野菜・米	通年
(株)フクハラスクール本店	青森市橋本3-21-15	017-734-5858		★		青しそ、オクラ、さつまいも	青しそ: 7月～9月、オクラ: 8月～10月、さつまいも: 10月～12月
(株)フクハラスクール浜館店	青森市浜館2-4-10	017-744-5033		★		青しそ、オクラ、さつまいも	青しそ: 7月～9月、オクラ: 8月～10月、さつまいも: 10月～12月
(有)渋谷種苗店	青森市大野玉島30-8	017-729-4545		★		野菜全般	取扱い時期による
産直紫ぜん	平内町浜子堀替63-55	017-755-6200		★		米	9月末～
マエダストア蟹田店	外ヶ浜町蟹田中師火箱沢29-35	0174-22-2900		★		葉物・土物全般	通年
村の駅よもっと	蓬田村阿弥陀川汐干106	0174-31-3115			★	トマト	6～10月

令和8年度 あおもりエコ農産物販売協力店

作物の生育状況や天候の影響により、取扱品目及び販売期間が変動することがありますので、詳しくは各店舗に御確認ください。

中南地域-1

実施店舗			取扱農産物				
店名	住所	TEL	認証等の種類			品目名	販売期間
			有機JAS	特裁	エコ		
カブセンター神田店	弘前市神田3-2-8	0172-31-0201	★	★	★	ながいも、トマト、小松菜、米	通年
カブセンター弘前店	弘前市高田4-2-10	0172-27-6500	★	★	★	ながいも、トマト、小松菜、米	通年
津軽ゆめりんごファーム直売所	弘前市悪戸芦野156-1	0172-87-6089		★		さくらんぼ、ブルーベリー、桃、りんご	さくらんぼ:6月下旬~7月中旬 ブルーベリー:7月中旬~8月中旬 桃:8月中旬~9月上旬 りんご:9月中旬~
津軽ゆめりんごファーム観光農園	弘前市小沢山崎44-4	0172-87-6089		★		さくらんぼ、ブルーベリー、桃、りんご	さくらんぼ:6月下旬~7月中旬 ブルーベリー:7月中旬~8月中旬 桃:8月中旬~9月上旬 りんご:9月中旬~
ベニーマート松原店	弘前市中野4-4-9	0172-87-4451		★	★	ながいも、トマト、小松菜	通年
ユニバース堅田店	弘前市青山2-23-1	0172-37-2515		★		ごぼう、にんじん	ごぼう:通年 にんじん:7月、12月、1月
ユニバース城東店	弘前市早稲田4-2-2	0172-29-5880		★		ごぼう、にんじん	ごぼう:通年 にんじん:7月、12月、1月
ユニバース松原店	弘前市松原東1-3-1	0172-39-7177		★		ごぼう、にんじん	ごぼう:通年 にんじん:7月、12月、1月
ユニバース南大町店	弘前市南大町1-10-1	0172-38-8800		★		ごぼう、にんじん	ごぼう:通年 にんじん:7月、12月、1月
ユニバース樹木店	弘前市樹木5-11-1 ハルル樹木内	0172-88-9480		★		ごぼう、にんじん	ごぼう:通年 にんじん:7月、12月、1月

令和8年度 あおもりエコ農産物販売協力店

中南地域-2

作物の生育状況や天候の影響により、取扱品目及び販売期間が変動することがありますので、詳しくは各店舗に御確認ください。

実施店舗			取扱農産物				
店名	住所	TEL	認証等の種類			品目名	販売期間
			有機JAS	特裁	エコ		
生活協同組合コープあおもり和徳店	弘前市野田2-2-18	0172-36-3455		★		トマト、米	6月～10月
生活協同組合コープあおもり西弘店	弘前市中野1-13-1	0172-34-6240		★		トマト、米	6月～10月
生活協同組合コープあおもり松原店	弘前市松原東3-2-9	0172-87-4661		★		トマト、米	6月～10月
ベニーマート黒石店	黒石市ちとせ1-154	0172-59-1095		★	★	ながいも、トマト、小松菜	通年
ユニバース黒石駅前店	黒石市ぐみの木3-65-2	0172-59-0200		★		ごぼう、にんじん	ごぼう:通年 にんじん:7月、12月、1月
ユニバース黒石富士見店	黒石市富士見111	0172-59-3300		★		ごぼう、にんじん	ごぼう:通年 にんじん:7月、12月、1月
イオン藤崎店	藤崎町西豊田1-7-1	0172-75-9236	★			ながいも、ほうれん草、小松菜、他	取扱い時期による

令和8年度 あおもりエコ農産物販売協力店

作物の生育状況や天候の影響により、取扱品目及び販売期間が変動することがありますので、詳しくは各店舗に御確認ください。

三八地域-1

実施店舗			取扱農産物				
店名	住所	TEL	認証等の種類			品目名	販売期間
			有機JAS	特裁	エコ		
イオン八戸田向店	八戸市田向3-5-1	0178-71-8866	★			ながいも、ほうれん草、小松菜、他	取扱い時期による
カブ・マルシェ江陽店	八戸市江陽2-15-1	0178-20-9821		★	★	ながいも、トマト、小松菜	通年
カブセンター長苗代店	八戸市長苗代前田65-1	0178-20-5700		★	★	ながいも、トマト、小松菜	通年
イオンスタイル八戸沼館	八戸市沼館4-7-111	0178-38-1938	★			ながいも、ほうれん草、小松菜、他	取扱い時期による
セブドール アン沼館店	八戸市沼館4-7-122	0178-44-4841	★	★		米、りんご、トマト、じゃがいも	秋～春、夏
セブドール アン根城店	八戸市根城7-15-1	0178-47-8422		★		米、りんご	秋～冬
セブドール アン類家店	八戸市南類家3-2-22	0178-45-4432	★	★		米、りんご、トマト、じゃがいも	秋～春、夏
ユニバース桔梗野店	八戸市市川町桔梗野上19-22	0178-20-2211		★		ごぼう、にんじん	ごぼう:通年 にんじん:7月、12月、1月
ユニバース小中野店	八戸市小中野3-24-13	0178-22-5550		★		ごぼう、にんじん	ごぼう:通年 にんじん:7月、12月、1月
ユニバース下長店	八戸市下長4-1-1	0178-28-9345		★		ごぼう、にんじん	ごぼう:通年 にんじん:7月、12月、1月
ユニバース白銀店	八戸市白銀4-14-2	0178-33-5032		★		ごぼう、にんじん	ごぼう:通年 にんじん:7月、12月、1月
ユニバース新井田店	八戸市新井田法光野23-6	0178-30-2135		★		ごぼう、にんじん	ごぼう:通年 にんじん:7月、12月、1月

令和8年度 あおもりエコ農産物販売協力店

作物の生育状況や天候の影響により、取扱品目及び販売期間が変動することがありますので、詳しくは各店舗に御確認ください。

三八地域-2

実施店舗			取扱農産物				
店名	住所	TEL	認証等の種類			品目名	販売期間
			有機JAS	特裁	エコ		
ユニバース根城店	八戸市根城4-10-1	0178-44-7141		★		ごぼう、にんじん	ごぼう: 通年 にんじん: 7月、12月、1月
ユニバース八戸ニュータウン店	八戸市北白山台5-1-7	0178-70-1281		★		ごぼう、にんじん	ごぼう: 通年 にんじん: 7月、12月、1月
ユニバース湊高台店	八戸市湊高台7-1-25	0178-32-2101		★		ごぼう、にんじん	ごぼう: 通年 にんじん: 7月、12月、1月
ユニバース南類家店	八戸市南類家2-9-5	0178-41-2480		★		ごぼう、にんじん	ごぼう: 通年 にんじん: 7月、12月、1月
ユニバース城下店	八戸市城下2-2-10	0178-51-6646		★		ごぼう、にんじん	ごぼう: 通年 にんじん: 7月、12月、1月
マエダストア売市店	八戸市売市4-6-10	0178-47-1926		★		葉物・土物全般	通年
マエダストア日計店	八戸市日計1-3-1	0178-20-3315		★		葉物・土物全般	通年
マエダストア大久保店	八戸市大久保沢目12-8	0178-34-1255		★		葉物・土物全般	通年
マエダストア三条店	八戸市大尻内町鴨ヶ池143-1	0178-80-7133		★		葉物・土物全般	通年
マエダストア鮫店	八戸市鮫町住吉町7-8	0178-33-1624		★		葉物・土物全般	通年
マエダストア南郷店	八戸市南郷市野沢中市野沢9-4	0178-80-7205		★		葉物・土物全般	通年
イオンスタイル八戸城下	八戸市城下2-11-45	0178-41-2131	★			ながいも、ほうれん草、小松菜、他	取扱い時期による

令和8年度 あおもりエコ農産物販売協力店

作物の生育状況や天候の影響により、取扱品目及び販売期間が変動することがありますので、詳しくは各店舗に御確認ください。

三八地域-3

実施店舗			取扱農産物				
店名	住所	TEL	認証等の種類			品目名	販売期間
			有機JAS	特裁	エコ		
生活協同組合コープあおもりいけ店	八戸市南類家3-1-1	0178-46-5451		★		トマト、米	6月～10月
SAN・SUN産直ひろば	三戸町川守田西張渡39-1	0179-22-3266		★		にんにく	通年
ユニバース三戸八日町店	三戸町八日町12-2	0179-22-3838		★		ごぼう、にんじん	ごぼう:通年 にんじん:7月、12月、1月
マエダストア五戸店	五戸町下中崎11	0178-61-1666		★		葉物・土物全般	通年
農業法人(株)和の郷	田子町田子金屋敷19-3	0179-32-4343		★		にんにく	通年
マエダストア田子店	田子町田子下田子東ノ又9-1	0179-20-7720		★		葉物・土物全般	通年
マエダストア名久井店	南部町下名久井青柳4-3	0178-80-7010		★		葉物・土物全般	通年
ユニバース福地店	南部町苦米地白山堂2-10	0178-60-1577		★		ごぼう、にんじん	ごぼう:通年 にんじん:7月、12月、1月
なんぶふるさと物産館 南部七草会	南部町相内辰ノ口2-25	0179-34-3437		★		米(南部達者米)	10月～
ユニバース階上店	階上町道仏耳ヶ吠43-370	0178-80-1730		★		ごぼう、にんじん	ごぼう:通年 にんじん:7月、12月、1月

令和8年度 あおもりエコ農産物販売協力店

作物の生育状況や天候の影響により、取扱品目及び販売期間が変動することがありますので、詳しくは各店舗に御確認ください。

西北地域-1

実施店舗			取扱農産物				
店名	住所	TEL	認証等の種類			品目名	販売期間
			有機JAS	特裁	エコ		
マエダストア五所川原北店	五所川原市一ツ谷547-5	0173-38-1233		★		葉物・土物全般	通年
マエダストア五所川原南店	五所川原市稲実米崎123-1	0173-33-3515		★		葉物・土物全般	通年
マエダストア金木店	五所川原市金木玉水192-1	0173-26-0174		★		葉物・土物全般	通年
ユニバース五所川原東店	五所川原市唐笠柳藤巻645番地	0173-38-1300		★		ごぼう、にんじん	ごぼう:通年 にんじん:7月、12月、1月
カブセンター五所川原店	五所川原市唐笠柳藤巻697-2	0173-38-4500	★	★	★	ながいも、トマト、小松菜、米	通年
イオンつがる柏店	つがる市柏稲盛幾世41	0173-25-3209	★			ながいも、ほうれん草、小松菜、他	取扱い時期による
カブセンター柏店	つがる市柏上古川八重崎76	0173-27-5050		★	★	ながいも、トマト、小松菜	通年
マエダストア木造店	つがる市木造赤根181-1	0173-42-5050		★		葉物・土物全般	通年
つがる市農産物直売所	つがる市柏下古川花崎112-2	0173-25-2865		★		米(あさゆき、はれわたり)	10月～3月
板柳町農産物直売所 とれたて市	板柳町福野田本泉34-6	0172-73-3293		★		りんご	9月～3月

令和8年度 あおもりエコ農産物販売協力店

作物の生育状況や天候の影響により、取扱品目及び販売期間が変動することがありますので、詳しくは各店舗に御確認ください。

西北地域-2

実施店舗			取扱農産物				
店名	住所	TEL	認証等の種類			品目名	販売期間
			有機JAS	特裁	エコ		
マエダストア鶴田店	鶴田町菖蒲川前田236-6	0173-22-6336		★		葉物・土物全般	通年
マエダストア中泊店	中泊町中里宝森143-4	0173-23-3456		★		葉物・土物全般	通年
農産物直売所 「あじ・彩・感」倶楽部	鱒ヶ沢町本町246-4	0173-72-7887		★		紫黒米	通年
マエダストア鱒ヶ沢店	鱒ヶ沢町舞戸町西禿6-3	0173-72-3000		★		葉物・土物全般	通年

令和8年度 あおもりエコ農産物販売協力店

作物の生育状況や天候の影響により、取扱品目及び販売期間が変動することがありますので、詳しくは各店舗に御確認ください。

上北地域-1

実施店舗			取扱農産物				
店名	住所	TEL	認証等の種類			品目名	販売期間
			有機 JAS	特裁	エコ		
スーパーカケモ西金崎店	十和田市三本木西金崎428-1	0176-20-1411			★	にんじん、ほうれん草、水菜	5月～11月
スーパーカケモ切田通り店	十和田市西三番町24-18	0176-22-9513			★	にんじん、ほうれん草、水菜	5月～11月
スーパーカケモ三小通り店	十和田市東十三番町32-1	0176-23-9119			★	にんじん、ほうれん草、水菜	5月～11月
道の駅とわだ産直コーナー	十和田市伝法寺平窪37-2	0176-20-8255	★	★	★	米、トマト、玉ねぎ、なす他	米:通年 野菜:7月～10月頃
ユニバース十和田東店	十和田市東一番町4-14	0176-22-5211		★		ごぼう、にんじん	ごぼう:通年 にんじん:7月、12月、1月
ユニバース十和田西店	十和田市西二十三番町24-17	0176-21-5080		★		ごぼう、にんじん	ごぼう:通年 にんじん:7月、12月、1月
マエダストア十和田元町店	十和田市元町西4-3-34	0176-51-3170		★		葉物・土物全般	通年
マエダストア三沢店	三沢市三沢南山82	0176-50-7070		★		葉物・土物全般	通年
ユニバース松園町店	三沢市松園町3-5-1	0176-57-1118		★		ごぼう、にんじん	ごぼう:通年 にんじん:7月、12月、1月

令和8年度 あおもりエコ農産物販売協力店

作物の生育状況や天候の影響により、取扱品目及び販売期間が変動することがありますので、詳しくは各店舗に御確認ください。

上北地域-2

実施店舗			取扱農産物				
店名	住所	TEL	認証等の種類			品目名	販売期間
			有機JAS	特裁	エコ		
ユニバース三沢堀口店	三沢市三沢堀口117-25	0176-50-1155		★		ごぼう、にんじん	ごぼう: 通年 にんじん: 7月、12月、1月
マエダストア金沢店	野辺地町石神裏14-1	0175-64-3154		★		葉物・土物全般	通年
マエダストア野辺地店	野辺地町種川15-1	0175-64-7011		★		葉物・土物全般	通年
イオン七戸十和田駅前店	七戸町荒熊内67-990	0176-60-1777	★			ながいも、ほうれん草、小松菜、他	取扱い時期による
しちのへ産直「七彩館」	七戸町荒熊内67-94	0176-62-5777			★	ながいも、トマト、きゅうり等	取扱い時期による
スーパーカケモ七戸店	七戸町策田川久保16-2	0176-60-1215			★	にんじん、ほうれん草、水菜	5月～11月
マエダストア七戸店	七戸町策田81-2	0176-27-1500		★		葉物・土物全般	通年
道の駅ろくのへ	六戸町犬落瀬後田87	0176-55-4134		★		トマト、葉物全般	トマト: 6月～8月 葉物全般: 通年
マエダストア六戸店	六戸町犬落瀬前谷地13-1	0176-55-5551		★		葉物・土物全般	通年

令和8年度 あおもりエコ農産物販売協力店

作物の生育状況や天候の影響により、取扱品目及び販売期間が変動することがありますので、詳しくは各店舗に御確認ください。

上北地域-3

実施店舗			取扱農産物				
店名	住所	TEL	認証等の種類			品目名	販売期間
			有機JAS	特裁	エコ		
マエダストア乙供店	東北町乙供40-20	0175-65-5160		★		葉物・土物全般	通年
ユニバース上北町店	東北町旭北1-680-1	0176-56-2225		★		ごぼう、にんじん	ごぼう:通年 にんじん:7月、12月、1月
道の駅おがわら湖	東北町上野南谷地122	0176-56-2275		★		黒ニンニク	通年
マエダストア六ヶ所店	六ヶ所村尾鮫野附1-68	0175-71-1011		★		葉物・土物全般	通年
観光農園 「アグリの里 おいらせ」	おいらせ町向山東2-2-1684	0178-56-2884		★	★	りんご、アピオス、米	米:通年 りんご:8月～3月 アピオス:12月～4月
イオン下田店	おいらせ町中野平40-1	0178-50-3001	★			ながいも、ほうれん草、小松菜、他	取扱い時期による
県民生協 おいらせ店	おいらせ町牛込平73-1	0178-80-7488		★		トマト	6月～10月
マエダストアおいらせ店	おいらせ町緑ヶ丘1-50-2	0176-53-4333		★		葉物・土物全般	通年
ユニバース百石店	おいらせ町上明堂46-1	0178-52-3737		★		ごぼう、にんじん	ごぼう:通年 にんじん:7月、12月、1月

令和8年度 あおもりエコ農産物販売協力店

作物の生育状況や天候の影響により、取扱品目及び販売期間が変動することがありますので、詳しくは各店舗に御確認ください。

下北地域

実施店舗			取扱農産物				
店名	住所	TEL	認証等の種類			品目名	販売期間
			有機JAS	特裁	エコ		
マエダストア大畑店	むつ市大畑町中島39-26	0175-34-6888		★		葉物・土物全般	通年
マエダストア大湊バイパス店	むつ市文京町23-24	0175-24-0066		★		葉物・土物全般	通年
マエダストア川内店	むつ市川内町楯木41-1	0175-42-3155		★		葉物・土物全般	通年
マエダストア苦生店	むつ市金曲1-2-5	0175-33-1313		★		野菜・果物全般	通年
マエダ本店	むつ市小川町2-4-8	0175-22-8333		★		葉物・土物全般	通年
マエダストアむつ中央店	むつ市十二林6-1	0175-23-9801		★		葉物・土物全般	通年
マエダストア仲町店	むつ市仲町1-1	0175-34-0018		★		葉物・土物全般	通年
ユニバースむつ旭町店	むつ市旭町4-20	0175-28-3211		★		ごぼう、にんじん	ごぼう:通年 にんじん:7月、12月、1月
ユニバースむつ柳町店	むつ市柳町3-17-1	0175-33-8805		★		ごぼう、にんじん	ごぼう:通年 にんじん:7月、12月、1月
JA産直プラザ むつ市役所庁舎内店	むつ市中央1-8-1	0175-22-1315		★		にんにく、ミニトマト、かぼ ちゃ、きくいも	にんにく:7月中旬~11月 ミニトマト:7月下旬~11月 かぼちゃ:8月下旬~12月 きくいも:10月~12月
マエダストア大間店	大間町大間奥戸上道19-12	0175-37-3741		★		葉物・土物全般	通年
プチマート東通店	東通村砂子又里1-61	0175-33-2131		★		葉物・土物全般	通年

令和8年度 あおもりエコ農産物オンライン販売

作物の生育状況や天候の影響により、販売内容・取扱期間が変動しますので、随時情報をご確認ください。

生産者情報						主な販売ページ	
生産者	主な品目	連絡先	認証等の種類				
			有機JAS	特裁	エコ		その他の取組
Willow'sファーム 立柳 直子さん	カシス・赤菊芋 食用ほおずき	電話:090-9425-1767 メール:hoozuki_willow@ymail.ne.jp		★			販売ページに移動する 🖱️
清水ファーム 清水 一也 さん	野菜	電話:090-9744-3601 メール:asy.kazuya@gmail.com	★				販売ページに移動する 🖱️
ともちゃんにんにく 三浦 友体さん	にんにく	電話:090-7561-7777 メール:tomochan.ninniku@gmail.com		★			販売ページに移動する 🖱️
雲谷ト森山農園 森山 知也さん	野菜	電話:090-2733-7345 メール:mail@moya-moriyama.com	★				販売ページに移動する 🖱️
大石平 平尾 宗宏さん	たまねぎ・にんじん	メール:info@ohishidaira.com	★				販売ページに移動する 🖱️
もりやま園株式会社 森山 聡彦さん	りんご	電話:0172-78-3395 メール:toshihiko@moriyamaen.com		★			販売ページに移動する 🖱️
株式会社アグリーンハート 佐藤 拓郎さん	米・大豆	電話:080-1693-6741 メール:info@agreenheart.jp	★	★			販売ページに移動する 🖱️
Sumi SUN farm 角 知晃さん	小豆・唐辛子	電話:090-7561-8870 メール:chiakisumi0@gmail.com	★				販売ページに移動する 🖱️
青い森のごちそう 林崎 信也さん	さつまいも・すいか	電話:080-6938-5861 メール:shinyaayako@yahoo.co.jp				農薬に頼らない野菜づくり	販売ページに移動する 🖱️
あらや農園 荒谷 哲朗さん	ミニトマト・にんじん	メール:arayanoen2018@gmail.com	★				販売ページに移動する 🖱️
なんごうゆめファーム 鈴木 正樹さん	にんじん・にんにく	電話:090-9809-4959 メール:nangouyume@yahoo.co.jp	★				販売ページに移動する 🖱️
ナンバーグラップルズ 吉田 宗司さん	ピーマン	電話:090-9741-9303 メール:nanburgrapples@gmail.com		★	★		販売ページに移動する 🖱️

※★は有機JAS以外の有機農業の取組

令和8年度 あおもりエコ農産物オンライン販売

作物の生育状況や天候の影響により、販売内容・取扱期間が変動しますので、随時情報をご確認ください。

生産者情報							主な販売ページ
生産者	主な品目	連絡先	認証等の種類				
			有機JAS	特裁	エコ	その他の取組	
株式会社よしだや 吉田 清華さん	にんにく	電話:0179-23-5577 メール:info@yoshidaya-garlic.jp		★	★		販売ページに移動する 🖱️
株式会社あいない 相内 知巳さん	ながいも・かぼちゃ	電話:0179-23-0231 メール:ainai-tanabu@outlook.jp	★	★			販売ページに移動する 🖱️
南部達人米生産者部会 山道 金太郎さん	米(南部達人米)	電話:0178-38-5964		★			販売ページに移動する 🖱️
Ryosuke Oyasai 加納 良介さん・可奈恵さん	さつまいも じゃがいも	電話:090-4718-1738 メール:ryocan.ryo19@gmail.com	★				販売ページに移動する 🖱️
和楽堂りんご養生農苑 留目 昌明さん	りんご・にんにく	電話:090-3126-0518 メール:warakudo_inozyuku@yahoo.co.jp	★				販売ページに移動する 🖱️
月木農園 宮崎 季子さん	薄皮ミニトマト 寒締めほうれん草	電話:080-3192-7018 メール:tsukimokufarm@gmail.com				化学肥料及び化学合成農薬の使用量を慣行比約8割減	販売ページに移動する 🖱️
KonRiceFarm 今 勝一さん	米	電話:090-2026-7471 メール:konkonfox200x@yahoo.co.jp		★			販売ページに移動する 🖱️
モクソンファーム 木村 繁高さん	米	電話:090-2793-5299 メール:mokuson-hankou@docomo.ne.jp	★				販売ページに移動する 🖱️
OUKA 長内 幸子さん	えだまめ(毛豆) にんにく	メール:rin424.terugmail.com		★	★		販売ページに移動する 🖱️
長内良蔵農園 長内 良蔵さん	りんご	電話:090-9745-0421 メール:info@farm-osanai.com			★		販売ページに移動する 🖱️
成田農園 成田 英雅さん	りんご	電話:090-2994-2084 メール:wa.tugarusyu@docomo.ne.jp			★		販売ページに移動する 🖱️
有限会社ケイホットライス 荒関 敬悦さん	米(幸の米)	電話:090-2971-8474 メール:aiduke.com@gmail.com	★	★	★		販売ページに移動する 🖱️

※★は有機JAS以外の有機農業の取組

令和8年度 あおもりエコ農産物オンライン販売

作物の生育状況や天候の影響により、販売内容・取扱期間が変動しますので、随時情報をご確認ください。

生産者情報						主な販売ページ	
生産者	主な品目	連絡先	認証等の種類				
			有機JAS	特裁	エコ		その他の取組
SS農家の野菜 戸舘 里美さん	にんにく	メール: purisato33@gmail.com				農薬を使用していない	販売ページに移動する 🖱️
天手子米ランド 苦米地 ヤス子さん	米	-		★			販売ページに移動する 🖱️
十和田生産組合 市崎 貴之さん	にんじん	電話: 080-7750-7608 メール: towadaseisankumiai@gmail.com	★				販売ページに移動する 🖱️
附田農園 附田 浩平さん	大豆・小麦	電話: 080-2539-7578 メール: seederjp@gmail.com	★				販売ページに移動する 🖱️
こんにちは農園 山端 哲也さん	にんにく・ごぼう	メール: konnichiwa.nouen@gmail.com				農薬と化学肥料を使用していない	販売ページに移動する 🖱️
まるごとゆうき合同会社 福井 孝栄さん	さつまいも アピオス・大豆	電話: 090-4553-2697 メール: hamakaze0613@gmail.com	★				販売ページに移動する 🖱️
有限会社ゆめりんご 平井 秀樹さん	りんご	電話: 090-9035-0122 メール: yumeringo@air.ocn.ne.jp		★			販売ページに移動する 🖱️

※★は有機JAS以外の有機農業の取組