商品名	熟成・青森県大間産天然本マグロ・サク

生食用・青森県大間産天然本マグロ

名称　クロマグロ
原産地　青森県大間沖
内容量　××kg

賞味期限　2018年×月×日
保存方法　-18℃以下で保存

加工者
株式会社あおもり海山　水産加工センター
青森県西津軽郡深浦町大字月屋字裸森73-3

※解凍後はお早めにお召し上がり下さい。

アレルギー表示（特定原材料）	
表示義務有	□えび、□かに、□小麦、□そば、□卵 □乳、□落花生
表示を奨励（任意表示）	□あわび、□いか、□いくら、□オレンジ、□カシューナッツ □キウイフルーツ、□牛肉、□くるみ、□ごま、□さけ □さば、□大豆、□鶏肉、□バナナ、□豚肉 □まつたけ、□もも、□やまいも、□りんご、□ゼラチン

内　容　量	赤身、中トロ200g、大トロ150g	賞味期限	常温：	冷蔵：
提供可能時期	通年　旬：（　　）			冷凍：　7日
主原料原産地	青森県津軽海峡	保存温度帯	冷凍　-18℃以下	
発注～納入期間	3営業日	最低納品数	0.2kg（1サク）から（要望に応じて）	
商　品　PR	マグロ類の中でも最も高級とされるクロマグロ（通称本マグロ）を産地で加工しました。クロマグロを5日から7日程度、熟成してからサクに加工しているの、使用する当日に解凍処理をしても本マグロ本来の味を楽しむことができます。飲食店やホテル、小売店での、「本マグロの刺身」でのご使用ください。			

問い合わせ先				
	名　称	株式会社あおもり海山		
	担当者	川村　康輔		
	〒・住　所	038-2202　青森県西津軽郡深浦町岩崎松原193-2		
	電　話	080-8211-5650	FAX	0173-82-0578
	ホームページ	http://www.aomorikaisan.co.jp/		
	E－mail	kawamura@aomorikaisan.co.jp		

商品名	青森県産天然本マグロのネギトロ

（魚介類加工品）青森県産本マグロのたたき身

名称	クロマグロたたき身(ねぎとろ)
原材料名	クロマグロ（青森県産）、ショートニング、pH調整剤、酸化防止剤（V.C、V.E）
内容量	××kg
賞味期限	2018年×月×日
保存方法	-18℃以下で保存
製造者	㈱あおもり海山水産加工センター 青森県西津軽郡深浦町大字月屋字裸森73-3

※解凍後はお早めにお召し上がり下さい。
※再凍結はしないでください。

アレルギー表示（特定原材料）	
表示義務有	☐えび、☐かに、☐小麦、☐そば、☐卵 ☐乳、☐落花生
表示を奨励（任意表示）	☐あわび、☐いか、☐いくら、☐オレンジ、☐カシューナッツ ☐キウイフルーツ、☐牛肉、☐くるみ、☐ごま、☐さけ ☐さば、☐大豆、☐鶏肉、☐バナナ、☐豚肉 ☐まつたけ、☐もも、☐やまいも、☐りんご、☐ゼラチン

内容量	赤身、中トロ200g、大トロ150g	賞味期限	常温：	冷蔵：
提供可能時期	通年　旬：（　　）			冷凍：　10日
主原料原産地	青森県津軽海峡	保存温度帯	冷凍　-18℃以下	
発注～納入期間	3営業日	最低納品数	0.2kg（1サク）から（要望に応じて）	
商品PR	原料は全て青森県産クロマグロです。 熟成工程を経て冷凍しているため、解凍するだけ（流水解凍5分、氷水解凍15分程度）で、ご使用いただけます。 添加物を極力少なくしているので、マグロ本来の味わいをお楽しみいただけます。 飲食店やホテル、小売店での、「本マグロの刺身」にご利用ください。			

問い合わせ先				
	名称	株式会社あおもり海山		
	担当者	川村　康輔		
	〒・住所	038-2202　青森県西津軽郡深浦町岩崎松原193-2		
	電話	080-8211-5650	FAX	0173-82-0578
	ホームページ	http://www.aomorikaisan.co.jp/		
	E-mail	kawamura@aomorikaisan.co.jp		

商品名	熟成・青森県深浦産天然本マグロ・サク

生食用・青森県深浦産天然本マグロ

名称　クロマグロ
原産地　青森県深浦沖
内容量　××kg

賞味期限　2018年×月×日
保存方法　-18℃以下で保存

加工者
株式会社あおもり海山　水産加工センター
青森県西津軽郡深浦町大字月屋字裸森73-3

※解凍後はお早めにお召し上がり下さい。

アレルギー表示（特定原材料）	
表示義務有	□えび、□かに、□小麦、□そば、□卵 □乳、□落花生
表示を奨励（任意表示）	□あわび、□いか、□いくら、□オレンジ、□カシューナッツ □キウイフルーツ、□牛肉、□くるみ、□ごま、□さけ □さば、□大豆、□鶏肉、□バナナ、□豚肉 □まつたけ、□もも、□やまいも、□りんご、□ゼラチン

内　容　量	赤身、中トロ200g、大トロ150g	賞味期限	常温：	冷蔵：
提供可能時期	通年　旬：（　　）			冷凍：　7日
主原料原産地	青森県深浦町沖	保存温度帯	冷凍　-18℃以下	
発注～納入期間	3営業日	最低納品数	0.2kg（1サク）から（要望に応じて）	
商　品　PR	マグロ類の中でも最も高級とされるクロマグロ（通称本マグロ）を産地で加工しました。クロマグロを5日から7日程度、熟成してからサクに加工しているの、使用する当日に解凍処理をしても本マグロ本来の味を楽しむことができます。飲食店やホテル、小売店での、「本マグロの刺身」でのご使用ください。			

問い合わせ先				
	名　称	株式会社あおもり海山		
	担当者	川村　康輔		
	〒・住　所	038-2202　青森県西津軽郡深浦町岩崎松原193-2		
	電　話	080-8211-5650	FAX	0173-82-0578
	ホームページ	http://www.aomorikaisan.co.jp/		
	E－mail	kawamura@aomorikaisan.co.jp		

商品名	熟成・青森県三厩産天然本マグロ・サク

生食用・青森県三厩産天然本マグロ

名称　クロマグロ
原産地　青森県津軽海峡西部沖
内容量　××kg

賞味期限　2018年×月×日
保存方法　-18℃以下で保存

加工者
株式会社あおもり海山　水産加工センター
青森県西津軽郡深浦町大字月屋字裸森73-3

※解凍後はお早めにお召し上がり下さい。

アレルギー表示（特定原材料）	
表示義務有	□えび、□かに、□小麦、□そば、□卵 □乳、□落花生
表示を奨励（任意表示）	□あわび、□いか、□いくら、□オレンジ、□カシューナッツ □キウイフルーツ、□牛肉、□くるみ、□ごま、□さけ □さば、□大豆、□鶏肉、□バナナ、□豚肉 □まつたけ、□もも、□やまいも、□りんご、□ゼラチン

内容量	赤身、中トロ200g、大トロ150g	賞味期限	常温：	冷蔵：
提供可能時期	通年　旬：（　　）			冷凍：　7日
主原料原産地	青森県津軽海峡西部	保存温度帯	冷凍　-18℃以下	
発注～納入期間	3営業日	最低納品数	0.2kg（1サク）から（要望に応じて）	
商品PR	マグロ類の中でも最も高級とされるクロマグロ（通称本マグロ）を産地で加工しました。クロマグロを5日から7日程度、熟成してからサクに加工しているの、使用する当日に解凍処理をしても本マグロ本来の味を楽しむことができます。飲食店やホテル、小売店での、「本マグロの刺身」でのご使用ください。			

問い合わせ先				
	名称	株式会社あおもり海山		
	担当者	川村　康輔		
	〒・住所	038-2202　青森県西津軽郡深浦町岩崎松原193-2		
	電話	080-8211-5650	FAX	0173-82-0578
	ホームページ	http://www.aomorikaisan.co.jp/		
	E-mail	kawamura@aomorikaisan.co.jp		

商品名	ドライあっぷる

名　　称	りんご加工品
原材料名	りんご（青森県）
内 容 量	１００ｇ
賞味期限	○○○○.○○.○○
保存方法	直射日光・高温多湿をさけ冷暗所に保存してください。
製 造 者	㈱青森りんごランド 青森県黒石市高舘字甲花岡１３５−２ TEL ０１７２−５３−５７０１

美味しく召し上がる方法

冷蔵庫に入れ、冷やしてからお召し上がりいただくとより一層おいしくなります。開封後はお早めにお召し上がり下さい。

アレルギー表示（特定原材料）	
表示義務有	☐えび、☐かに、☐小麦、☐そば、☐卵 ☐乳、☐落花生
表示を奨励（任意表示）	☐あわび、☐いか、☐いくら、☐オレンジ、☐カシューナッツ ☐キウイフルーツ、☐牛肉、☐くるみ、☐ごま、☐さけ ☐さば、☐大豆、☐鶏肉、☐バナナ、☐豚肉 ☐まつたけ、☐もも、☐やまいも、☑りんご、☐ゼラチン

内 容 量	100g	賞味期限	常温：　365日	冷蔵：
提供可能時期	通年　旬：（			冷凍：
主原料原産地	青森県	保存温度帯	常温	
発注～納入期間	3営業日	最低納品数	2箱（12袋/箱）	
商 品 ＰＲ	自社生産のりんごを使用し。食べて美味しいりんごを使用しています。加工用や落ちたりんごは使用しておりません。 乾燥しただけで無添加・無加糖、噛むほどにりんごの味が楽しめる一品です。			

問い合わせ先				
	名　称	株式会社青森りんごランド		
	担当者	津川　美樹		
	〒・住　所	036-0535　青森県黒石市高舘字甲花岡1番地		
	電　話	0172-53-5701	FAX	0172-53-3014
	ホームページ	http://www.ringoland.co.jp		
	Ｅ－ｍａｉｌ	tsugawa@ringoland.co.jp		

商品名	カットリンゴ個包装(皮付)

名　　称	カットリンゴ
原材料名	りんご（青森県産）、トレハロース、酸化防止剤（VC）、炭酸Ca
内 容 量	５０切入
賞味期限	2018.〇.〇
保存方法	冷蔵　１０℃以下
製 造 者	(株)アップルファクトリージャパン 青森県平川市碇ヶ関阿原２７－１

アレルギー表示（特定原材料）	
表示義務有	☐えび、☐かに、☐小麦、☐そば、☐卵 ☐乳、☐落花生
表示を奨励（任意表示）	☐あわび、☐いか、☐いくら、☐オレンジ、☐カシューナッツ ☐キウイフルーツ、☐牛肉、☐くるみ、☐ごま、☐さけ ☐さば、☐大豆、☐鶏肉、☐バナナ、☐豚肉 ☐まつたけ、☐もも、☐やまいも、☑りんご、☐ゼラチン

内 容 量	35g(個）×50個		賞味期限	常温：	冷蔵：　D+9日
提供可能時期	9～5月	旬：（12～3月			冷凍：
主原料原産地	青森県		保存温度帯	冷蔵　10℃以下	
発注～納入期間	7日		最低納品数	1箱（6袋(300個)）	
商 品 PR	カット済みの青森りんごを生同様のみずみずしさでお届けします。 1個ずつ安全にしかも衛生的に個包装されており、青森りんごを手軽に美味しく召し上がることが出来ます。				

問い合わせ先				
	名　称	株式会社　アップルファクトリージャパン		
	担当者	専務　大湯幸世		
	〒・住　所	038-0101　青森県平川市碇ヶ関阿原27-1		
	電　話	0172-49-5722	FAX	0172-49-5723
	ホームページ	http://www.apple-factory.net		
	Ｅ－ｍａｉｌ	info@apple-factory.net		

商品名	カットリンゴ個包装(皮なし)

名　　称	カットリンゴ
原材料名	りんご（青森県産）、トレハロース、酸化防止剤（VC）、炭酸Ca
内 容 量	５０切入
賞味期限	2018.〇.〇
保存方法	冷蔵　１０℃以下
製 造 者	(株)アップルファクトリージャパン 青森県平川市碇ヶ関阿原２７－１

アレルギー表示（特定原材料）	
表示義務有	☐えび、☐かに、☐小麦、☐そば、☐卵 ☐乳、☐落花生
表示を奨励（任意表示）	☐あわび、☐いか、☐いくら、☐オレンジ、☐カシューナッツ ☐キウイフルーツ、☐牛肉、☐くるみ、☐ごま、☐さけ ☐さば、☐大豆、☐鶏肉、☐バナナ、☐豚肉 ☐まつたけ、☐もも、☐やまいも、☑りんご、☐ゼラチン

内 容 量	35g(個）×50個		賞味期限	常温：	冷蔵：　D+9日
提供可能時期	9～5月	旬：（12～3月			冷凍：
主原料原産地	青森県		保存温度帯	冷蔵　10℃以下	
発注～納入期間	7日		最低納品数	1箱（6袋(300個)）	
商 品 PR	カット済みの青森りんごを生同様のみずみずしさでお届けします。 1個ずつ安全にしかも衛生的に個包装されており、青森りんごを手軽に美味しく召し上がることが出来ます。				

問い合わせ先				
	名　称	株式会社　アップルファクトリージャパン		
	担当者	専務　大湯幸世		
	〒・住　所	038-0101　青森県平川市碇ヶ関阿原27-1		
	電　話	0172-49-5722	FAX	0172-49-5723
	ホームページ	http://www.apple-factory.net		
	Ｅ－ｍａｉｌ	info@apple-factory.net		

商品名	業務用カットリンゴ(皮付)

名　　称	業務用リンゴ
原材料名	りんご（青森県産）、トレハロース、酸化防止剤（VC）、炭酸Ca
内 容 量	1 kg
賞味期限	2018. ○. ○
保存方法	冷蔵　１０℃以下
製 造 者	(株)アップルファクトリージャパン 青森県平川市碇ヶ関阿原２７－１

アレルギー表示（特定原材料）	
表示義務有	☐えび、☐かに、☐小麦、☐そば、☐卵 ☐乳、☐落花生
表示を奨励（任意表示）	☐あわび、☐いか、☐いくら、☐オレンジ、☐カシューナッツ ☐キウイフルーツ、☐牛肉、☐くるみ、☐ごま、☐さけ ☐さば、☐大豆、☐鶏肉、☐バナナ、☐豚肉 ☐まつたけ、☐もも、☐やまいも、☑りんご、☐ゼラチン

内 容 量	1kg		賞味期限	常温：	冷蔵：　D+6～9日
提供可能時期	9～5月	旬：（12～3月			冷凍：
主原料原産地	青森県		保存温度帯	冷蔵　10℃以下	
発注～納入期間	7日		最低納品数	1箱（10袋）	
商 品 PR	カット済みでも変色せず美味しいりんごです。カットの手間がいらないので手軽に食べられるのが特徴です。 青森りんごをカットして新鮮な食感のままお届け致します。 カットの大きさは8分の1や12分の1、また銀杏切りやブロックなどご要望にお応え致します。				

問い合わせ先				
	名 称	株式会社　アップルファクトリージャパン		
	担当者	専務　大湯幸世		
	〒・住 所	038-0101　青森県平川市碇ヶ関阿原27-1		
	電 話	0172-49-5722	FAX	0172-49-5723
	ホームページ	http://www.apple-factory.net		
	Ｅ－ｍａｉｌ	info@apple-factory.net		

商品名	業務用カットリンゴ(皮なし)

名　　称	業務用リンゴ
原材料名	りんご（青森県産）、トレハロース、酸化防止剤（VC）、炭酸Ca
内 容 量	1 kg
賞味期限	2018. ○. ○
保存方法	冷蔵　１０℃以下
製 造 者	(株)アップルファクトリージャパン 青森県平川市碇ヶ関阿原２７－１

アレルギー表示（特定原材料）	
表示義務有	☐えび、☐かに、☐小麦、☐そば、☐卵 ☐乳、☐落花生
表示を奨励（任意表示）	☐あわび、☐いか、☐いくら、☐オレンジ、☐カシューナッツ ☐キウイフルーツ、☐牛肉、☐くるみ、☐ごま、☐さけ ☐さば、☐大豆、☐鶏肉、☐バナナ、☐豚肉 ☐まつたけ、☐もも、☐やまいも、☑りんご、☐ゼラチン

内 容 量	1kg		賞味期限	常温：	冷蔵：　D+6～9日
提供可能時期	9～5月	旬：（12～3月			冷凍：
主原料原産地	青森県		保存温度帯	冷蔵　10℃以下	
発注～納入期間	7日		最低納品数	1箱（10袋）	
商 品 PR	カット済みでも変色せず美味しいりんごです。カットの手間がいらないので手軽に食べられるのが特徴です。 青森りんごをカットして新鮮な食感のままお届け致します。 カットの大きさは8分の1や12分の1、また銀杏切りやブロックなどご要望にお応え致します。				

問い合わせ先				
	名　称	株式会社　アップルファクトリージャパン		
	担当者	専務　大湯幸世		
	〒・住　所	038-0101　青森県平川市碇ヶ関阿原27-1		
	電　話	0172-49-5722	FAX	0172-49-5723
	ホームページ	http://www.apple-factory.net		
	Ｅ－ｍａｉｌ	info@apple-factory.net		

商品名	ブラックベリー　冷凍潰し実

名称：ブラックベリー潰し
原産地：青森県産
内容量：１kg
保存方法：要冷凍（-18℃以下）
販売者：株式会社　天の川
青森県青森市石江字平山2-570
TEL：017-781-5593

アレルギー表示（特定原材料）	
表示義務有	□えび、□かに、□小麦、□そば、□卵 □乳、□落花生
表示を奨励（任意表示）	□あわび、□いか、□いくら、□オレンジ、□カシューナッツ □キウイフルーツ、□牛肉、□くるみ、□ごま、□さけ □さば、□大豆、□鶏肉、□バナナ、□豚肉 □まつたけ、□もも、□やまいも、□りんご、□ゼラチン

内　容　量	1Kg	賞味期限	常温：	冷蔵：
提供可能時期	通年　旬：（　　）			冷凍：　30ヵ月
主原料原産地	青森市三内	保存温度帯	冷凍	
発注～納入期間	7日間	最低納品数	1箱（10袋）	
商　品　ＰＲ	無農薬・無化学肥料で生産し、青森市地域産業資源の認定を受けたブラックベリーが原料。潰し実タイプで、種を残してスムージーやジェラートを作ると果実感をたっぷり感じられます。また、種を抜くことで口当たりまろやかになり、ベリーのしっかりとした味わいになります。			

問い合わせ先				
	名　称	株式会社　天の川		
	担当者	八木橋　寛子		
	〒・住　所	038-0003　青森県青森市石江字平山2-570		
	電　話	017-781-5593	FAX	017-753-2755
	ホームページ	http://www.h5.dion.ne.jp/~sensu/557-1.html		
	Ｅ－ｍａｉｌ	amanogawa_bb2@yahoo.co.jp		

商品名	冷凍ブラックベリーピューレ（無糖）

商品名　冷凍ブラックベリーピューレ（袋）無糖

名　　称	ブラックベリーピューレ
原材料名	ブラックベリー
原料原産地名	青森県青森市
内　容　量	1kg
保存方法	要冷凍（－18℃以下）
製造者	株式会社天の川 青森県青森市石江字平山2－570 TEL 017-781-5593
製造者	一般財団法人深浦町食産業振興公社 青森県西津軽郡深浦町大字月屋字裸森76

栄養成分表示100gあたり

エネルギー	33kcal	タンパク質	0.7g
脂質	0.5g	炭水化物	6.4g
ナトリウム	1mg	（食塩相当量	0mg）

アレルギー表示（特定原材料）	
表示義務有	□えび、□かに、□小麦、□そば、□卵 □乳、□落花生
表示を奨励（任意表示）	□あわび、□いか、□いくら、□オレンジ、□カシューナッツ □キウイフルーツ、□牛肉、□くるみ、□ごま、□さけ □さば、□大豆、□鶏肉、□バナナ、□豚肉 □まつたけ、□もも、□やまいも、□りんご、□ゼラチン

内　容　量	1Kg	賞味期限	常温：	冷蔵：
提供可能時期	通年　旬：（　　）			冷凍：　2年
主原料原産地	青森市三内	保存温度帯	冷凍	
発注～納入期間	7日間	最低納品数	1箱（10袋）	
商　品　PR	種抜き無添加のブラックベリー100%ピューレ。ブラックベリーは「ベリーの王様」と呼ばれ、ポリフェノールなどの栄養成分が豊富な果物です。冷凍ですが簡単に分割ができ、使用する分を取り出した残りは、そのまま冷凍庫保存いただけます。お菓子やドリンク、お肉のソース等様々な用途にご利用いただけます。			

問い合わせ先				
	名　称	株式会社　天の川		
	担当者	八木橋　寛子		
	〒・住　所	038-0003　青森県青森市石江字平山2-570		
	電　話	017-781-5593	FAX	017-753-2755
	ホームページ	http://www.h5.dion.ne.jp/~sensu/557-1.html		
	Ｅ－ｍａｉｌ	amanogawa_bb2@yahoo.co.jp		

商品名	清水森ナンバの青唐辛子ピューレ

名称	青唐辛子ピューレ
原材料名	青唐辛子（清水森なんば）
内容量	1kg
賞味期限	2018年〇〇月〇〇日
保存方法	−20℃以下で冷凍保存
製造者	有限会社岩木屋 青森県弘前市藤野2丁目3番地5 TEL 0172-38-2600

アレルギー表示（特定原材料）	
表示義務有	□えび、□かに、□小麦、□そば、□卵 □乳、□落花生
表示を奨励（任意表示）	□あわび、□いか、□いくら、□オレンジ、□カシューナッツ □キウイフルーツ、□牛肉、□くるみ、□ごま、□さけ □さば、□大豆、□鶏肉、□バナナ、□豚肉 □まつたけ、□もも、□やまいも、□りんご、□ゼラチン

内容量	1kg	賞味期限	常温：	冷蔵：
提供可能時期	通年　旬：（10月～12月）			冷凍：　180日
主原料原産地	青森県弘前市街地	保存温度帯	冷凍　−20℃以下	
発注～納入期間	2日	最低納品数	1箱（10袋）	
商品PR	水・他一切調味料を使用しないで、ボイル殺菌していますので清水森青ナンバの美味しさ（独特の香り・ほの辛さ・自然な甘さ）を味わって頂けます。味噌・醤油・和・洋・中他調味料に適度に加えると、独特の風味と適度な辛さが調味料の味を引き締め、パンチの効いた味に仕上がります。			

問い合わせ先				
	名称	有限会社　岩木屋		
	担当者	柴田　恭二		
	〒・住所	036-8326　青森県弘前市藤野2丁目3番地5		
	電話	0172-38-2600	FAX	0172-38-2605
	ホームページ	http://www.iwakiya.co.jp		
	E−mail	honnsya@iwakiya.co.jp		

商品名	嶽きみのコーンピューレ

名称	コーンピューレ
原材料名	とうもろこし(嶽産)
内容量	1kg
賞味期限	2018年〇〇月〇〇日
保存方法	−20℃以下で冷凍保存
製造者	有限会社岩木屋 青森県弘前市藤野2丁目3番地5 TEL 0172-38-2600

アレルギー表示(特定原材料)	
表示義務有	□えび、□かに、□小麦、□そば、□卵 □乳、□落花生
表示を奨励 (任意表示)	□あわび、□いか、□いくら、□オレンジ、□カシューナッツ □キウイフルーツ、□牛肉、□くるみ、□ごま、□さけ □さば、□大豆、□鶏肉、□バナナ、□豚肉 □まつたけ、□もも、□やまいも、□りんご、□ゼラチン

内容量	1kg	賞味期限	常温：	冷蔵：
提供可能時期	通年　旬：(10月～12月)			冷凍：　180日
主原料原産地	青森県嶽山岳地区	保存温度帯	冷蔵　−20℃以下	
発注～納入期間	2日	最低納品数	1箱(10袋)	
商品PR	水・他一切調味料を使用していませんから、本来の嶽きみの美味しさ(香り・深いコク・自然な甘さ)を味わって頂けます。玉ねぎを炒め、本品を入れ、牛乳、生クリームで味を調整したシンプルなスープ・シチューがお薦めです。			

問い合わせ先	名称	有限会社　岩木屋		
	担当者	柴田　恭二		
	〒・住所	036-8326　青森県弘前市藤野2丁目3番地5		
	電話	0172-38-2600	FAX	0172-38-2605
	ホームページ	http://www.iwakiya.co.jp		
	E−mail	honnsya@iwakiya.co.jp		

商品名	牛蒡スライス

牛蒡スライス

名　称	野菜
原材料名	牛蒡(青森県産)
内容量	1kg
消費期限	●. ●. ●
保存方法	冷蔵保存　8℃以下
製造者	(株)エイジ・リードカンパニー 青森市卸町6－7 TEL　017－752－0212

アレルギー表示(特定原材料)	
表示義務有	□えび、□かに、□小麦、□そば、□卵 □乳、□落花生
表示を奨励 (任意表示)	□あわび、□いか、□いくら、□オレンジ、□カシューナッツ □キウイフルーツ、□牛肉、□くるみ、□ごま、□さけ □さば、□大豆、□鶏肉、□バナナ、□豚肉 □まつたけ、□もも、□やまいも、□りんご、□ゼラチン

内　容　量	1kg～	賞味期限	常温：	冷蔵：　3日
提供可能時期	10月～5月　旬：（			冷凍：
主原料原産地	青森県産	保存温度帯	冷蔵	
発注～納入期間	4日	最低納品数	1kg～(要望に応じて)	
商　品　ＰＲ	青森県産の牛蒡を、皮をむき、スライスしました。サイズ、カット方法等は、要望に対応いたします。 炒め物、煮物、揚げ物など様々にご利用いただけます。			

問い合わせ先	名　称	株式会社エイジ・リードカンパニー		
	担当者	佐々木　智		
	〒・住　所	030-0137　青森県青森市卸町6-7		
	電　話	017-752-0212	FAX	017-752-0213
	ホームページ	http://age-lead.com/		
	Ｅ－ｍａｉｌ	sasaki@age-lead.com		

商品名	玉ねぎスライス

玉ねぎスライス

名　称	野菜
原材料名	玉ねぎ(青森県産)
内容量	1kg
消費期限	●. ●. ●
保存方法	冷蔵保存　8℃以下
製造者	(株)エイジ・リードカンパニー 青森市卸町6－7 TEL　017－752－0212

アレルギー表示(特定原材料)	
表示義務有	□えび、□かに、□小麦、□そば、□卵 □乳、□落花生
表示を奨励 (任意表示)	□あわび、□いか、□いくら、□オレンジ、□カシューナッツ □キウイフルーツ、□牛肉、□くるみ、□ごま、□さけ □さば、□大豆、□鶏肉、□バナナ、□豚肉 □まつたけ、□もも、□やまいも、□りんご、□ゼラチン

内　容　量	1kg～	賞味期限	常温：	冷蔵：　3日
提供可能時期	通年　旬：（			冷凍：
主原料原産地	国産	保存温度帯	冷蔵	
発注～納入期間	4日	最低納品数	1kg～(要望に応じて)	
商　品　PR	全国の鮮度の高い玉ねぎを使用しています。もちろん、青森県産の収穫時期には、地元青森県産の玉ねぎを使用しています。サイズ、カット方法等は、要望に対応いたします。サラダ、炒め物、揚げ物多様にご利用頂けます。			

問い合わせ先	名　称	株式会社エイジ・リードカンパニー		
	担当者	佐々木　智		
	〒・住　所	030-0137　青森県青森市卸町6-7		
	電　話	017-752-0212	FAX	017-752-0213
	ホームページ	http://age-lead.com/		
	E－mail	sasaki@age-lead.com		

商品名	人参スライス

人参スライス

名　称	野菜
原材料名	人参(青森県産)
内容量	1kg
消費期限	●. ●. ●
保存方法	冷蔵保存　8℃以下
製造者	(株)エイジ・リードカンパニー 青森市卸町6－7 TEL　017－752－0212

アレルギー表示(特定原材料)	
表示義務有	□えび、□かに、□小麦、□そば、□卵 □乳、□落花生
表示を奨励 (任意表示)	□あわび、□いか、□いくら、□オレンジ、□カシューナッツ □キウイフルーツ、□牛肉、□くるみ、□ごま、□さけ □さば、□大豆、□鶏肉、□バナナ、□豚肉 □まつたけ、□もも、□やまいも、□りんご、□ゼラチン

内　容　量	1kg～	賞味期限	常温：	冷蔵：　3日
提供可能時期	通年　旬：（			冷凍：
主原料原産地	国産	保存温度帯	冷蔵	
発注～納入期間	4日	最低納品数	1kg～(要望に応じて)	
商　品　PR	全国の鮮度の高い人参を使用しています。もちろん、青森県産の収穫時期には、地元青森県産の人参を使用しています。サイズ、カット方法等は、要望に対応いたします。サラダ、炒め物、揚げ物多様にご利用頂けます。			

問い合わせ先				
	名　称	株式会社エイジ・リードカンパニー		
	担当者	佐々木　智		
	〒・住　所	030-0137　青森県青森市卸町6-7		
	電　話	017-752-0212	FAX	017-752-0213
	ホームページ	http://age-lead.com/		
	E－mail	sasaki@age-lead.com		

商品名	キャベツスライス

キャベツ千切り

名　称	野菜
原材料名	キャベツ(青森県産)
内容量	1kg
消費期限	●. ●. ●
保存方法	冷蔵保存　8℃以下
製造者	(株)エイジ・リードカンパニー 青森市卸町6－7 TEL　017－752－0212

アレルギー表示(特定原材料)	
表示義務有	□えび、□かに、□小麦、□そば、□卵 □乳、□落花生
表示を奨励 (任意表示)	□あわび、□いか、□いくら、□オレンジ、□カシューナッツ □キウイフルーツ、□牛肉、□くるみ、□ごま、□さけ □さば、□大豆、□鶏肉、□バナナ、□豚肉 □まつたけ、□もも、□やまいも、□りんご、□ゼラチン

内　容　量	1kg～	賞味期限	常温：	冷蔵：　3日
提供可能時期	10月～5月　旬：（			冷凍：
主原料原産地	青森県産	保存温度帯	冷蔵	
発注～納入期間	4日	最低納品数	1kg～(要望に応じて)	
商　品　ＰＲ	青森県産のキャベツを中心に、青森県産がない場合は、全国の鮮度の高いキャベツを使用しています。サイズ、カット方法等は、要望に対応いたします。サラダ、炒め物、揚げ物多様にご利用頂けます。			

問い合わせ先				
	名　称	株式会社エイジ・リードカンパニー		
	担当者	佐々木　智		
	〒・住　所	030-0137　青森県青森市卸町6-7		
	電　話	017-752-0212	FAX	017-752-0213
	ホームページ	http://age-lead.com/		
	Ｅ－ｍａｉｌ	sasaki@age-lead.com		

商品名	青森のナンバ漬（辛口）

名　　称	しょうゆ漬（刻み）
原材料名	唐辛子（青森県産）、漬け原材料（しょうゆ、清酒、米麹）、甘味料（甘草、ステビア）、調味料（アミノ酸等）、カラメル色素、（原材料の一部に小麦、大豆を含む）
内 容 量	１ｋｇ
賞味期限	枠外記載
保存方法	直射日光、高温多湿を避け保存してください。
製 造 者	（株）エビサワ農園 蛯澤正紀 青森県上北郡東北町字赤川道16 TEL 0175-63-2526

アレルギー表示（特定原材料）	
表示義務有	☐えび、☐かに、☑小麦、☐そば、☐卵 ☐乳、☐落花生
表示を奨励（任意表示）	☐あわび、☐いか、☐いくら、☐オレンジ、☐カシューナッツ ☐キウイフルーツ、☐牛肉、☐くるみ、☐ごま、☐さけ ☐さば、☑大豆、☐鶏肉、☐バナナ、☐豚肉 ☐まつたけ、☐もも、☐やまいも、☐りんご、☐ゼラチン

内 容 量	1kg	賞味期限	常温： 常温	冷蔵：
提供可能時期	通年　旬：（			冷凍：
主原料原産地	青森県	保存温度帯	常温	
発注～納入期間	２日前発注	最低納品数	１ケース（10袋）	
商 品 ＰＲ	津軽藩主 津軽為信公が京都より持帰り、弘前清水森にて栽培され始めて400年の歴史あるナンバを使用。お酒、醤油、麹で豊かな風味を引き出しました。			

問い合わせ先	名 称	株式会社エビサワ農園		
	担当者	今 佐年		
	〒・住 所	039-2657 青森県上北郡東北町赤川道１６		
	電 話	0175-63-2526	FAX	0175-65-5315
	ホームページ	http://ebisawa.touhoku-g.jp/		
	Ｅ－ｍａｉｌ	m.f@joy.ocn.ne.jp		

商品名	青森のナンバ漬（甘口）

名　　称	しょうゆ漬（刻み）
原材料名	唐辛子（青森県産）、漬け原材料（しょうゆ、清酒、米麹）、甘味料（甘草、ステビア）、調味料（アミノ酸等）、カラメル色素、（原材料の一部に小麦、大豆を含む）
内 容 量	１ｋｇ
賞味期限	枠外記載
保存方法	直射日光、高温多湿を避け保存してください。
製 造 者	（株）エビサワ農園 蛯澤正紀 青森県上北郡東北町字赤川道16 TEL 0175-63-2526

アレルギー表示（特定原材料）	
表示義務有	☐えび、☐かに、☑小麦、☐そば、☐卵 ☐乳、☐落花生
表示を奨励（任意表示）	☐あわび、☐いか、☐いくら、☐オレンジ、☐カシューナッツ ☐キウイフルーツ、☐牛肉、☐くるみ、☐ごま、☐さけ ☐さば、☑大豆、☐鶏肉、☐バナナ、☐豚肉 ☐まつたけ、☐もも、☐やまいも、☐りんご、☐ゼラチン

内 容 量	1kg	賞味期限	常温：　常温	冷蔵：
提供可能時期	通年　旬：（			冷凍：
主原料原産地	青森県	保存温度帯	常温	
発注～納入期間	２日前発注	最低納品数	１ケース（10袋）	
商 品 ＰＲ	津軽藩主 津軽為信公が京都より持帰り、弘前清水森にて栽培され始めて400年の歴史あるナンバを使用。お酒、醤油、麹で豊かな風味を引き出しました。			

問い合わせ先	名 称	株式会社エビサワ農園		
	担当者	今 佐年		
	〒・住 所	039-2657　青森県上北郡東北町赤川道１６		
	電 話	0175-63-2526	FAX	0175-65-5315
	ホームページ	http://ebisawa.touhoku-g.jp/		
	Ｅ－ｍａｉｌ	m.f@joy.ocn.ne.jp		

商品名	農園の野菜パウダー（ごぼう）

名　　称	ごぼう粉末100%
原材料名	ごぼう（青森県東北町産）
内 容 量	１ｋｇ
賞味期限	枠外記載
保存方法	直射日光・高温多湿をおさけください。開封後は空気を抜いて冷蔵庫で保管しお早めにお使いください。
製 造 者	株式会社 エビサワ農園 〒039-2657 青森県上北郡東北町字赤川道16 TEL 0175-63-2526

アレルギー表示（特定原材料）	
表示義務有	□えび、□かに、□小麦、□そば、□卵 □乳、□落花生
表示を奨励（任意表示）	□あわび、□いか、□いくら、□オレンジ、□カシューナッツ □キウイフルーツ、□牛肉、□くるみ、□ごま、□さけ □さば、□大豆、□鶏肉、□バナナ、□豚肉 □まつたけ、□もも、□やまいも、□りんご、□ゼラチン

内 容 量	1kg	賞味期限	常温： 常温	冷蔵：
提供可能時期	通年　旬：（			冷凍：
主原料原産地	青森県東北町	保存温度帯	常温	
発注～納入期間	２日前発注	最低納品数	１ケース（10袋）	
商 品 ＰＲ	根菜類の産地として知られる青森県東北町産のごぼうを使用。 短時間製法による粉末化により、風味、色、香りなど野菜本来の風味があります。			

問い合わせ先	名 称	株式会社エビサワ農園		
	担当者	今 佐年		
	〒・住 所	039-2657 青森県上北郡東北町赤川道１６		
	電 話	0175-63-2526	FAX	0175-65-5315
	ホームページ	http://ebisawa.touhoku-g.jp/		
	Ｅ－ｍａｉｌ	m.f@joy.ocn.ne.jp		

商品名	農園の野菜パウダー（トマト）

名　　称	トマト粉末100%
原材料名	トマト（青森県東北町産）
内 容 量	１ｋｇ
賞味期限	枠外記載
保存方法	直射日光・高温多湿をおさけください。開封後は空気を抜いて冷蔵庫で保管しお早めにお使いください。
製 造 者	株式会社 エビサワ農園 〒039-2657 青森県上北郡東北町字赤川道16 TEL 0175-63-2526

アレルギー表示（特定原材料）	
表示義務有	☐えび、☐かに、☐小麦、☐そば、☐卵 ☐乳、☐落花生
表示を奨励（任意表示）	☐あわび、☐いか、☐いくら、☐オレンジ、☐カシューナッツ ☐キウイフルーツ、☐牛肉、☐くるみ、☐ごま、☐さけ ☐さば、☐大豆、☐鶏肉、☐バナナ、☐豚肉 ☐まつたけ、☐もも、☐やまいも、☐りんご、☐ゼラチン

内 容 量	1kg	賞味期限	常温： 常温	冷蔵：
提供可能時期	通年　旬：（			冷凍：
主原料原産地	青森県東北町	保存温度帯	常温	
発注～納入期間	２日前発注	最低納品数	１ケース（10袋）	
商 品 ＰＲ	根菜類の産地として知られる青森県東北町産のトマトを使用。 短時間製法による粉末化により、風味、色、香りなど野菜本来の風味があります。			

問い合わせ先	名 称	株式会社エビサワ農園		
	担当者	今 佐年		
	〒・住 所	039-2657　青森県上北郡東北町赤川道１６		
	電 話	0175-63-2526	FAX	0175-65-5315
	ホームページ	http://ebisawa.touhoku-g.jp/		
	Ｅ－ｍａｉｌ	m.f@joy.ocn.ne.jp		

商品名	農園の野菜パウダー（長いも）

名　　称	ながいも粉末100%
原材料名	ながいも（青森県東北町産）
内 容 量	１ｋｇ
賞味期限	枠外記載
保存方法	直射日光・高温多湿をおさけください。開封後は空気を抜いて冷蔵庫で保管しお早めにお使いください。
製 造 者	株式会社 エビサワ農園 〒039-2657 青森県上北郡東北町字赤川道16 TEL 0175-63-2526

アレルギー表示（特定原材料）	
表示義務有	□えび、□かに、□小麦、□そば、□卵 □乳、□落花生
表示を奨励（任意表示）	□あわび、□いか、□いくら、□オレンジ、□カシューナッツ □キウイフルーツ、□牛肉、□くるみ、□ごま、□さけ □さば、□大豆、□鶏肉、□バナナ、□豚肉 □まつたけ、□もも、□やまいも、□りんご、□ゼラチン

内 容 量	1kg	賞味期限	常温： 常温	冷蔵：
提供可能時期	通年　旬：（			冷凍：
主原料原産地	青森県東北町	保存温度帯	常温	
発注～納入期間	２日前発注	最低納品数	１ケース（10袋）	
商 品 ＰＲ	根菜類の産地として知られる青森県東北町産のながいもを使用。 短時間製法による粉末化により、風味、色、香りなど野菜本来の風味があります。			

問い合わせ先				
	名 称	株式会社エビサワ農園		
	担当者	今 佐年		
	〒・住 所	039-2657 青森県上北郡東北町赤川道１６		
	電 話	0175-63-2526	FAX	0175-65-5315
	ホームページ	http://ebisawa.touhoku-g.jp/		
	Ｅ－ｍａｉｌ	m.f@joy.ocn.ne.jp		

商品名	農園の野菜パウダー（にんじん）

名　　称	にんじん粉末100%
原材料名	にんじん（青森県東北町産）
内 容 量	１ｋｇ
賞味期限	枠外記載
保存方法	直射日光・高温多湿をおさけください。開封後は空気を抜いて冷蔵庫で保管しお早めにお使いください。
製 造 者	株式会社 エビサワ農園 〒039-2657 青森県上北郡東北町字赤川道16 TEL 0175-63-2526

アレルギー表示（特定原材料）	
表示義務有	□えび、□かに、□小麦、□そば、□卵 □乳、□落花生
表示を奨励（任意表示）	□あわび、□いか、□いくら、□オレンジ、□カシューナッツ □キウイフルーツ、□牛肉、□くるみ、□ごま、□さけ □さば、□大豆、□鶏肉、□バナナ、□豚肉 □まつたけ、□もも、□やまいも、□りんご、□ゼラチン

内 容 量	1kg	賞味期限	常温： 常温	冷蔵：
提供可能時期	通年　旬：（			冷凍：
主原料原産地	青森県東北町	保存温度帯	常温	
発注～納入期間	２日前発注	最低納品数	１ケース（10袋）	
商 品 ＰＲ	根菜類の産地として知られる青森県東北町産のにんじんを使用。 短時間製法による粉末化により、風味、色、香りなど野菜本来の風味があります。			

問い合わせ先				
	名 称	株式会社エビサワ農園		
	担当者	今 佐年		
	〒・住 所	039-2657 青森県上北郡東北町赤川道１６		
	電 話	0175-63-2526	FAX	0175-65-5315
	ホームページ	http://ebisawa.touhoku-g.jp/		
	Ｅ－ｍａｉｌ	m.f@joy.ocn.ne.jp		

商品名	農園の野菜パウダー（にんにく）

名　　称	にんにく粉末100%
原材料名	にんにく（青森県東北町産）
内 容 量	１ｋｇ
賞味期限	枠外記載
保存方法	直射日光・高温多湿をおさけください。開封後は空気を抜いて冷蔵庫で保管しお早めにお使いください。
製 造 者	株式会社 エビサワ農園 〒039-2657 青森県上北郡東北町字赤川道16 TEL 0175-63-2526

アレルギー表示（特定原材料）	
表示義務有	□えび、□かに、□小麦、□そば、□卵 □乳、□落花生
表示を奨励（任意表示）	□あわび、□いか、□いくら、□オレンジ、□カシューナッツ □キウイフルーツ、□牛肉、□くるみ、□ごま、□さけ □さば、□大豆、□鶏肉、□バナナ、□豚肉 □まつたけ、□もも、□やまいも、□りんご、□ゼラチン

内 容 量	1kg	賞味期限	常温： 常温	冷蔵：
提供可能時期	通年　旬：（			冷凍：
主原料原産地	青森県東北町	保存温度帯	常温	
発注～納入期間	２日前発注	最低納品数	１ケース（10袋）	
商 品 ＰＲ	根菜類の産地として知られる青森県東北町産のにんにくを使用。 短時間製法による粉末化により、風味、色、香りなど野菜本来の風味があります。			

問い合わせ先	名 称	株式会社エビサワ農園		
	担当者	今 佐年		
	〒・住 所	039-2657 青森県上北郡東北町赤川道１６		
	電 話	0175-63-2526	FAX	0175-65-5315
	ホームページ	http://ebisawa.touhoku-g.jp/		
	Ｅ－ｍａｉｌ	m.f@joy.ocn.ne.jp		

商品名	農園の野菜パウダー（ほうれん草）

名　　称	ほうれん草粉末100%
原材料名	ほうれん草（青森県東北町産）
内 容 量	１ｋｇ
賞味期限	枠外記載
保存方法	直射日光・高温多湿をおさけください。開封後は空気を抜いて冷蔵庫で保管しお早めにお使いください。
製 造 者	株式会社 エビサワ農園 〒039-2657 青森県上北郡東北町字赤川道16 TEL 0175-63-2526

アレルギー表示（特定原材料）	
表示義務有	□えび、□かに、□小麦、□そば、□卵 □乳、□落花生
表示を奨励（任意表示）	□あわび、□いか、□いくら、□オレンジ、□カシューナッツ □キウイフルーツ、□牛肉、□くるみ、□ごま、□さけ □さば、□大豆、□鶏肉、□バナナ、□豚肉 □まつたけ、□もも、□やまいも、□りんご、□ゼラチン

内 容 量	1kg	賞味期限	常温： 常温	冷蔵：
提供可能時期	通年　旬：（			冷凍：
主原料原産地	青森県東北町	保存温度帯	常温	
発注～納入期間	２日前発注	最低納品数	１ケース（10袋）	
商 品 ＰＲ	根菜類の産地として知られる青森県東北町産のほうれん草を使用。 短時間製法による粉末化により、風味、色、香りなど野菜本来の風味があります。			

問い合わせ先				
	名 称	株式会社エビサワ農園		
	担当者	今 佐年		
	〒・住 所	039-2657 青森県上北郡東北町赤川道１６		
	電 話	0175-63-2526	FAX	0175-65-5315
	ホームページ	http://ebisawa.touhoku-g.jp/		
	Ｅ－ｍａｉｌ	m.f@joy.ocn.ne.jp		

商品名	農園の野菜パウダー（かぼちゃ）

名　　称	かぼちゃ粉末100%
原材料名	かぼちゃ（青森県東北町産）
内 容 量	１ｋｇ
賞味期限	枠外記載
保存方法	直射日光・高温多湿をおさけください。開封後は空気を抜いて冷蔵庫で保管しお早めにお使いください。
製 造 者	株式会社 エビサワ農園 〒039-2657 青森県上北郡東北町字赤川道16 TEL 0175-63-2526

アレルギー表示（特定原材料）	
表示義務有	□えび、□かに、□小麦、□そば、□卵 □乳、□落花生
表示を奨励（任意表示）	□あわび、□いか、□いくら、□オレンジ、□カシューナッツ □キウイフルーツ、□牛肉、□くるみ、□ごま、□さけ □さば、□大豆、□鶏肉、□バナナ、□豚肉 □まつたけ、□もも、□やまいも、□りんご、□ゼラチン

内 容 量	1kg	賞味期限	常温： 常温	冷蔵：
提供可能時期	通年　旬：（			冷凍：
主原料原産地	青森県東北町	保存温度帯	常温	
発注～納入期間	２日前発注	最低納品数	１ケース（10袋）	
商 品 ＰＲ	根菜類の産地として知られる青森県東北町産のかぼちゃを使用。 短時間製法による粉末化により、風味、色、香りなど野菜本来の風味があります。			

問い合わせ先	名 称	株式会社エビサワ農園		
	担当者	今 佐年		
	〒・住 所	039-2657 青森県上北郡東北町赤川道１６		
	電 話	0175-63-2526	FAX	0175-65-5315
	ホームページ	http://ebisawa.touhoku-g.jp/		
	Ｅ－ｍａｉｌ	m.f@joy.ocn.ne.jp		

商品名	農園の野菜パウダー（ヤーコン）

名　　称	ヤーコン粉末100%
原材料名	ヤーコン（青森県東北町産）
内 容 量	１ｋｇ
賞味期限	枠外記載
保存方法	直射日光・高温多湿をおさけください。開封後は空気を抜いて冷蔵庫で保管しお早めにお使いください。
製 造 者	株式会社 エビサワ農園 〒039-2657 青森県上北郡東北町字赤川道16 TEL 0175-63-2526

アレルギー表示（特定原材料）	
表示義務有	☐えび、☐かに、☐小麦、☐そば、☐卵 ☐乳、☐落花生
表示を奨励（任意表示）	☐あわび、☐いか、☐いくら、☐オレンジ、☐カシューナッツ ☐キウイフルーツ、☐牛肉、☐くるみ、☐ごま、☐さけ ☐さば、☐大豆、☐鶏肉、☐バナナ、☐豚肉 ☐まつたけ、☐もも、☐やまいも、☐りんご、☐ゼラチン

内 容 量	1kg	賞味期限	常温： 常温	冷蔵：
提供可能時期	通年 旬：（			冷凍：
主原料原産地	青森県東北町	保存温度帯	常温	
発注～納入期間	２日前発注	最低納品数	１ケース（10袋）	
商 品 ＰＲ	根菜類の産地として知られる青森県東北町産のヤーコンを使用。 短時間製法による粉末化により、風味、色、香りなど野菜本来の風味があります。			

問い合わせ先				
	名 称	株式会社エビサワ農園		
	担当者	今 佐年		
	〒・住 所	039-2657 青森県上北郡東北町赤川道１６		
	電 話	0175-63-2526	FAX	0175-65-5315
	ホームページ	http://ebisawa.touhoku-g.jp/		
	Ｅ－ｍａｉｌ	m.f@joy.ocn.ne.jp		

商品名	りんごプレザーブ

賞味期限　○○.○○.○○
製造年月日　○○.○○.○○　○○○○

品　名	りんごプレザーブ(シロップ漬)
原材料名	りんご、糖類(果糖ぶどう糖液糖、砂糖)、酸味料、酸化防止剤(ビタミンC)、乳酸カルシウム
内容量	2kg
賞味期限	枠外記載
保存方法	常温保存
製造者	(株)大鰐食品加工 青森県南津軽郡大鰐町唐牛字戸井頭168-8 電話　(0172)48-3265

ご注意　開封時に、手を切らないよう注意してください。
開封後は、冷蔵庫で保管し、お早めにご使用ください。

アレルギー表示(特定原材料)	
表示義務有	☐えび、☐かに、☐小麦、☐そば、☐卵 ☐乳、☐落花生
表示を奨励(任意表示)	☐あわび、☐いか、☐いくら、☐オレンジ、☐カシューナッツ ☐キウイフルーツ、☐牛肉、☐くるみ、☐ごま、☐さけ ☐さば、☐大豆、☐鶏肉、☐バナナ、☐豚肉 ☐まつたけ、☐もも、☐やまいも、☑りんご、☐ゼラチン

内容量	2Kg	賞味期限	常温：　2年	冷蔵：
提供可能時期	通年　旬：(			冷凍：
主原料原産地	青森県津軽産	保存温度帯	常温	
発注～納入期間		最低納品数	1箱(7袋)	
商品PR	青森県津軽産りんご(品種:ふじ)を100%使用し、扇状にカットした製品です。			

問い合わせ先				
	名称	株式会社　大鰐食品加工		
	担当者	両角　健一		
	〒・住所	038-0204　青森県南津軽郡大鰐町大字唐牛字戸井頭168-8		
	電話	0172-48-3265	FAX	0172-48-2707
	ホームページ			
	E-mail	aa003300@ringooukoku.jp		

商品名	りんごプレザーブダイスカット

賞味期限　○○.○○.○○
製造年月日　○○.○○.○○　○○○○

品　名	りんごプレザーブダイスカット（シロップ漬）
原材料名	りんご、糖類（果糖ぶどう糖液糖、砂糖）、酸味料、酸化防止剤（ビタミンC）、乳酸カルシウム
内容量	2kg
賞味期限	枠外記載
保存方法	常温保存
製造者	（株）大鰐食品加工 青森県南津軽郡大鰐町唐牛字戸井頭168-8 電話　(0172)48-3265

ご注意　開封時に、手を切らないよう注意してください。
開封後は、冷蔵庫で保管し、お早めにご使用ください。

アレルギー表示（特定原材料）	
表示義務有	☐えび、☐かに、☐小麦、☐そば、☐卵 ☐乳、☐落花生
表示を奨励（任意表示）	☐あわび、☐いか、☐いくら、☐オレンジ、☐カシューナッツ ☐キウイフルーツ、☐牛肉、☐くるみ、☐ごま、☐さけ ☐さば、☐大豆、☐鶏肉、☐バナナ、☐豚肉 ☐まつたけ、☐もも、☐やまいも、☑りんご、☐ゼラチン

内容量	2Kg	賞味期限	常温：　2年	冷蔵：
提供可能時期	通年　旬：（			冷凍：
主原料原産地	青森県津軽産	保存温度帯	常温	
発注～納入期間		最低納品数	1箱（7袋）	
商品PR	青森県津軽産りんご（品種：ふじ）を100%使用し、10ミリダイス状にカットした製品です。			

問い合わせ先				
	名称	株式会社　大鰐食品加工		
	担当者	両角　健一		
	〒・住所	038-0204　青森県南津軽郡大鰐町大字唐牛字戸井頭168-8		
	電話	0172-48-3265	FAX	0172-48-2707
	ホームページ			
	E-mail	aa003300@ringooukoku.jp		

商品名	りんごプレザーブ月形10割

月形10割　賞味期限 00.00.00
製造年月日 00.00.00 0000

品　名	りんごプレザーブ(シロップ漬)
原材料名	りんご、糖類(果糖ぶどう糖液糖、砂糖)、酸味料、酸化防止剤(ビタミンC)、乳酸カルシウム
内容量	2kg
賞味期限	枠外記載
保存方法	常温保存
製造者	(株)大鰐食品加工 青森県南津軽郡大鰐町唐牛字戸井頭168-8 電話 (0172)48-3265

ご注意 開封時に、手を切らないよう注意してください。
開封後は、冷蔵庫で保管し、お早めにご使用ください。

アレルギー表示(特定原材料)	
表示義務有	☐えび、☐かに、☐小麦、☐そば、☐卵 ☐乳、☐落花生
表示を奨励(任意表示)	☐あわび、☐いか、☐いくら、☐オレンジ、☐カシューナッツ ☐キウイフルーツ、☐牛肉、☐くるみ、☐ごま、☐さけ ☐さば、☐大豆、☐鶏肉、☐バナナ、☐豚肉 ☐まつたけ、☐もも、☐やまいも、☑りんご、☐ゼラチン

内容量	2Kg	賞味期限	常温：　2年	冷蔵：
提供可能時期	通年　旬：（			冷凍：
主原料原産地	青森県津軽産	保存温度帯	常温	
発注～納入期間		最低納品数	1箱(7袋)	
商品PR	青森県津軽産りんご(品種:ふじ)を100%使用し、月形10割状にカットした製品です。			

問い合わせ先	名称	株式会社　大鰐食品加工		
	担当者	両角　健一		
	〒・住所	038-0204　青森県南津軽郡大鰐町大字唐牛字戸井頭168-8		
	電話	0172-48-3265	FAX	0172-48-2707
	ホームページ			
	E-mail	aa003300@ringooukoku.jp		

商品名	あおもり林檎と姫トマトドレッシング

あおもり林檎と姫トマトドレッシング（業務用）

名称	分離液状ドレッシング
原材料名	食用植物油脂（米油、オリーブ油）、りんごピューレ、トマトジュース、りんご酢、砂糖、米味噌、岩塩、味噌たれ（ごま、大豆を含む）、香辛料、酒精、酸化防止剤（V．C）
内容量	1kg
賞味期限	枠外下部に記載
保存方法	直射日光を避けて常温で保存
製造者	（株）小原工業　青森県十和田市赤沼字沼袋172-4

※開封後は冷蔵庫で保存し、お早めにお召し上がりください

アレルギー表示（特定原材料）	
表示義務有	☐えび、☐かに、☐小麦、☐そば、☐卵 ☐乳、☐落花生
表示を奨励（任意表示）	☐あわび、☐いか、☐いくら、☐オレンジ、☐カシューナッツ ☐キウイフルーツ、☐牛肉、☐くるみ、☑ごま、☐さけ ☐さば、☑大豆、☐鶏肉、☐バナナ、☐豚肉 ☐まつたけ、☐もも、☐やまいも、☑りんご、☐ゼラチン

内　容　量	1kg	賞味期限	常温：　180日	冷蔵：
提供可能時期	通年　旬：（			冷凍：
主原料原産地	青森県	保存温度帯	常温	
発注～納入期間	5営業日	最低納品数	2本～（応相談）	
商　品　ＰＲ	青森県産の林檎ピューレとリコペンが豊富な秋獲れ完熟トマトがたっぷり入ったドレッシングです。米油とエクストラバージンオリーブオイルを使用し、「体の中から美しく」をサポート。爽やかな酸味と後味で、飽きのこないテイストです。「ちょいちょいみそ」使用。アボカドやエビなど海鮮サラダや、パスタソースとしてもお使い頂けます。			

問い合わせ先				
	名　称	株式会社小原工業		
	担当者	松田美穂子		
	〒・住　所	034-0071　青森県十和田市赤沼字沼袋172-4		
	電　話	0176-24-3838	FAX	0176-24-3986
	ホームページ	http://www.towada-koumikoubou.com/		
	Ｅ－ｍａｉｌ	obarakk@jomon.ne.jp		

商品名	あおもり林檎と山葡萄ドレッシング

あおもり林檎と山葡萄ドレッシング（業務用）

名称	分離液状ドレッシング
原材料名	食用植物油脂（ぶどう油、オリーブ油）、りんごピューレ、山葡萄ジュース、りんご酢、砂糖、醤油（小麦を含む）、醤油たれ（えび、ごまを含む）、岩塩、黒胡椒、寒天、酸化防止剤（V．C）
内容量	1リットル
賞味期限	枠外下部に記載
保存方法	直射日光を避け常温で保存
製造者	（株）小原工業　青森県十和田市赤沼字沼袋172-4

※開封後は冷蔵庫で保存し、お早めにお召し上がりください

アレルギー表示（特定原材料）	
表示義務有	☑えび、☐かに、☑小麦、☐そば、☐卵 ☐乳、☐落花生
表示を奨励（任意表示）	☐あわび、☐いか、☐いくら、☐オレンジ、☐カシューナッツ ☐キウイフルーツ、☐牛肉、☐くるみ、☑ごま、☐さけ ☐さば、☐大豆、☐鶏肉、☐バナナ、☐豚肉 ☐まつたけ、☐もも、☐やまいも、☑りんご、☐ゼラチン

内　容　量	1kg	賞味期限	常温：　180日	冷蔵： 冷凍：
提供可能時期	通年　旬：（			
主原料原産地	青森県	保存温度帯	常温	
発注～納入期間	5営業日	最低納品数	2本～（応相談）	
商　品　ＰＲ	青森県産の林檎ピューレとポリフェノールが豊富な山葡萄がたっぷり入ったドレッシングです。グレープシードオイルとエクストラバージンオリーブオイルを使用し、「体の中から美しく」をサポート。爽やかな酸味と後味で、飽きのこないテイストです。「ちょいちょい醤油」使用。豆腐や海藻サラダ、カルパッチョの他、ローストビーフなどお肉にかけても美味しく頂けます。			

問い合わせ先	名　称	株式会社小原工業		
	担当者	松田美穂子		
	〒・住　所	034-0071　青森県十和田市赤沼字沼袋172-4		
	電　話	0176-24-3838	FAX	0176-24-3986
	ホームページ	http://www.towada-koumikoubou.com/		
	Ｅ－ｍａｉｌ	obarakk@jomon.ne.jp		

商品名	アップル＆ストロベリーソース

名称	乳化液状ドレッシング
原材料名	食用植物油脂（オリーブ油、ぶどう油）、いちご（青森県産）、りんごピューレ（青森県産）、砂糖、りんご酢、白ワイン、食塩（岩塩）、山ぶどうジュース、香辛料、マスタード/香料、酸味料
内容量	1kg
賞味期限	枠外下部に記載
保存方法	直射日光を避けて常温で保存
製造者	（株）小原工業　青森県十和田市赤沼字沼袋172-4

※開封後は冷蔵庫で保存し、お早めにお召し上がりください

アレルギー表示（特定原材料）	
表示義務有	☐えび、☐かに、☐小麦、☐そば、☐卵 ☐乳、☐落花生
表示を奨励（任意表示）	☐あわび、☐いか、☐いくら、☐オレンジ、☐カシューナッツ ☐キウイフルーツ、☐牛肉、☐くるみ、☐ごま、☐さけ ☐さば、☐大豆、☐鶏肉、☐バナナ、☐豚肉 ☐まつたけ、☐もも、☐やまいも、☑りんご、☐ゼラチン

内　容　量	1kg	賞味期限	常温：　120日	冷蔵：
提供可能時期	通年　旬：（			冷凍：
主原料原産地	青森	保存温度帯	常温	
発注～納入期間	5営業日	最低納品数	1箱（6本）	
商　品　PR	フルーティでさっぱりとした酸味と、マスタードのコク、そしてワイン仕立ての大人な風味をお楽しみ頂けます。ソテーしたお肉のフルーティなソースとして、サーモンなどのカルパッチョソースや、根菜の焼き野菜を含め、ドレッシングとして、ご使用ください。			

問い合わせ先	名　称	株式会社小原工業　（十和田香美工房）		
	担当者	松田　美穂子		
	〒・住　所	034-0071　青森県十和田市赤沼字沼袋172-4		
	電　話	0176-24-3838	FAX	0176-24-3986
	ホームページ	http://www.koumikobo.co.jp/		
	E－mail	obarakk@jomon.ne.jp		

商品名	ちょいちょいしょうゆ韓国風旨辛

ちょいちょい醤油韓国風旨辛（業務用）

名称	しょうゆたれ
原材料名	醤油（小麦を含む）、清酒、砂糖、ねぎ、ニンニク、りんごピューレ、ごま油、いり胡麻、唐辛子、ニラ、すり胡麻、昆布粉末、干しエビ、おろし生姜、昆布、酸化防止剤（V．C）
内容量	600g
賞味期限	枠外下部に記載
保存方法	直射日光を避けて常温で保存
製造者	（株）小原工業　青森県十和田市赤沼字沼袋172-4

※開封後は冷蔵庫で保存し、お早めにお召し上がりください

アレルギー表示（特定原材料）	
表示義務有	☑えび、☐かに、☑小麦、☐そば、☐卵 ☐乳、☐落花生
表示を奨励（任意表示）	☐あわび、☐いか、☐いくら、☐オレンジ、☐カシューナッツ ☐キウイフルーツ、☐牛肉、☐くるみ、☑ごま、☐さけ ☐さば、☐大豆、☐鶏肉、☐バナナ、☐豚肉 ☐まつたけ、☐もも、☐やまいも、☑りんご、☐ゼラチン

内　容　量	600g	賞味期限	常温：　365日	冷蔵：
提供可能時期	通年　旬：（			冷凍：
主原料原産地	青森県	保存温度帯	常温	
発注～納入期間	5営業日	最低納品数	2袋～（応相談）	
商　品　PR	素材にこだわり、十和田市産「ニンニク」「長葱」をふんだんに使用。「りんご」「昆布」は青森県産、「醤油」は木樽熟成生醤油を使用しております。 韓国産唐辛子粉をたっぷり加えました。 じっくり加熱しているのでニンニクの臭いも気になりません。豆腐やサラダ、炒め物の他、鍋のつけダレなど、様々な場面で「ちょいちょい」お使い頂けます。			

問い合わせ先				
	名　称	株式会社小原工業		
	担当者	松田美穂子		
	〒・住　所	034-0071　青森県十和田市赤沼字沼袋172-4		
	電　話	0176-24-3838	FAX	0176-24-3986
	ホームページ	http://www.towada-koumikoubou.com/		
	E－mail	obarakk@jomon.ne.jp		

商品名	ちょいちょいみそ

ちょいちょい味噌コクの旨辛（業務用）

原材料名：味噌、清酒、みりん、ねぎ、砂糖、人参、ニンニク、いり胡麻、唐辛子、りんごピューレ、ニラ、おろし生姜、ごま油、鰹粉末、昆布粉末、鰹節、酒精、酸化防止剤（V.C）
内容量：600g
賞味期限：枠外下部に記載
保存方法：直射日光を避けて常温で保存
製造者：㈱小原工業　青森県十和田市赤沼字沼袋172-4
※開封後は冷蔵庫で保存し、お早目にお召し上がりください

十和田香美工房　　賞味期限：

アレルギー表示（特定原材料）	
表示義務有	☐えび、☐かに、☐小麦、☐そば、☐卵 ☐乳、☐落花生
表示を奨励（任意表示）	☐あわび、☐いか、☐いくら、☐オレンジ、☐カシューナッツ ☐キウイフルーツ、☐牛肉、☐くるみ、☑ごま、☐さけ ☐さば、☑大豆、☐鶏肉、☐バナナ、☐豚肉 ☐まつたけ、☐もも、☐やまいも、☑りんご、☐ゼラチン

内　容　量	600g	賞味期限	常温：　365日	冷蔵：
提供可能時期	通年　旬：（			冷凍：
主原料原産地	青森県	保存温度帯	常温	
発注～納入期間	5営業日	最低納品数	2個～（応相談）	
商　品　PR	十和田市産「ホワイト六片ニンニク」「ボケしらず葱」をふんだんに使用。「りんご」「昆布」は青森県産、「味噌」は伝統的な製法で作られた米味噌を使用しております。数種の香味野菜と昆布などを加えた健康的で美味しい、元気の源となる万能調味料です。お肉やお魚、茄子やお豆腐の田楽味噌など、様々な場面で「ちょいちょい」お使い頂けます。			

問い合わせ先				
	名　称	株式会社小原工業		
	担当者	松田美穂子		
	〒・住　所	034-0071　青森県十和田市赤沼字沼袋172-4		
	電　話	0176-24-3838	FAX	0176-24-3986
	ホームページ	http://www.towada-koumikoubou.com/		
	Ｅ－ｍａｉｌ	obarakk@jomon.ne.jp		

商品名	長ネギタルタルソース

長ネギタルタルソース（業務用）

名称	半個体状ドレッシング
原材料名	葱（青森県産）、マヨネーズ、、林檎ピューレ（青森県産）、レモン果汁、砂糖、乾燥卵黄、にんにく（青森県産）、岩塩、しそフレーク（赤しそ、青しそ）、胡椒、ゆずパウダー、食酢/増粘剤（タマリンドシーガム）、調味料（アミノ酸等）、香辛料抽出物、酸化防止剤（V．C）
内容量	1kg
賞味期限	枠外下部に記載
保存方法	直射日光を避けて常温で保存
製造者	（株）小原工業　青森県十和田市赤沼字沼袋172-4

※開封後は冷蔵庫で保存し、お早めにお召し上がりください

アレルギー表示（特定原材料）	
表示義務有	☐えび、☐かに、☐小麦、☐そば、☑卵 ☑乳、☐落花生
表示を奨励（任意表示）	☐あわび、☐いか、☐いくら、☐オレンジ、☐カシューナッツ ☐キウイフルーツ、☐牛肉、☐くるみ、☐ごま、☐さけ ☐さば、☑大豆、☐鶏肉、☐バナナ、☐豚肉 ☐まつたけ、☐もも、☐やまいも、☑りんご、☐ゼラチン

内　容　量	1kg	賞味期限	常温：　180日	冷蔵：
提供可能時期	通年　旬：（			冷凍：
主原料原産地	青森県	保存温度帯	常温	
発注～納入期間	5営業日	最低納品数	2個～（応相談）	
商　品　PR	タルタルソースが、十和田市産の長ねぎたっぷりで新しい味になりました。卵のまろやかさと、長ねぎのシャキシャキとした食感を楽しめます。 十和田市産のニンニクもしっかり入って、食欲をそそられる香りとなってます。 今までなかった新しい和風のタルタルソースです。エビフライなどの揚げ物やポテトサラダの味付け、魚のホイル焼きなどにも最適です。			

問い合わせ先				
	名　称	株式会社小原工業		
	担当者	松田美穂子		
	〒・住　所	034-0071　青森県十和田市赤沼字沼袋172-4		
	電　話	0176-24-3838	FAX	0176-24-3986
	ホームページ	http://www.towada-koumikoubou.com/		
	Ｅ－ｍａｉｌ	obarakk@jomon.ne.jp		

商品名	KNK　辛味家

業務用たれ
KNK
辛味家

原材料名　醤油(小麦を含む)、砂糖、果糖ブドウ糖液糖、りんご加工品、にんにく、香辛料、調味料(アミノ酸等)、アナトー色素、ビタミンB1

内容量　1.8ℓ

賞味期限

保存方法　直射日光を避けて保存して下さい。

製造者　上北農産加工株式会社
青森県十和田市大字相坂字上前川原76
TEL 0176－23－3138

アレルギー表示(特定原材料)	
表示義務有	☐えび、☐かに、☑小麦、☐そば、☐卵 ☐乳、☐落花生
表示を奨励(任意表示)	☐あわび、☐いか、☐いくら、☐オレンジ、☐カシューナッツ ☐キウイフルーツ、☐牛肉、☐くるみ、☐ごま、☐さけ ☐さば、☑大豆、☐鶏肉、☐バナナ、☐豚肉 ☐まつたけ、☐もも、☐やまいも、☑りんご、☐ゼラチン

内容量	1.8ℓ	賞味期限	常温：　360日	冷蔵：
提供可能時期	通年　旬：（　　）			冷凍：
主原料原産地	青森県	保存温度帯	常温	
発注～納入期間	7日間	最低納品数	1ケース(6本)	
商品PR	大人から子供まで幅広く食べられる、チョピっとピリ辛風の焼肉のたれです。辛味の苦手な人でも食べられるように、まろやかな辛味にこだわりました。焼肉のたれとしてはもちろんのこと、野菜炒め、しゃぶしゃぶのつけだれ、麻婆豆腐の味付けにもお使いいただけます。			

問い合わせ先				
	名称	上北農産加工株式会社		
	担当者	三浦　良行		
	〒・住所	034-0041　青森県十和田市大字相坂字上前川原76		
	電話	0176-23-3138	FAX	0176-23-8153
	ホームページ	knktare.com		
	E－mail	miura@knktare.com		

商品名	KNK　塩焼のたれ

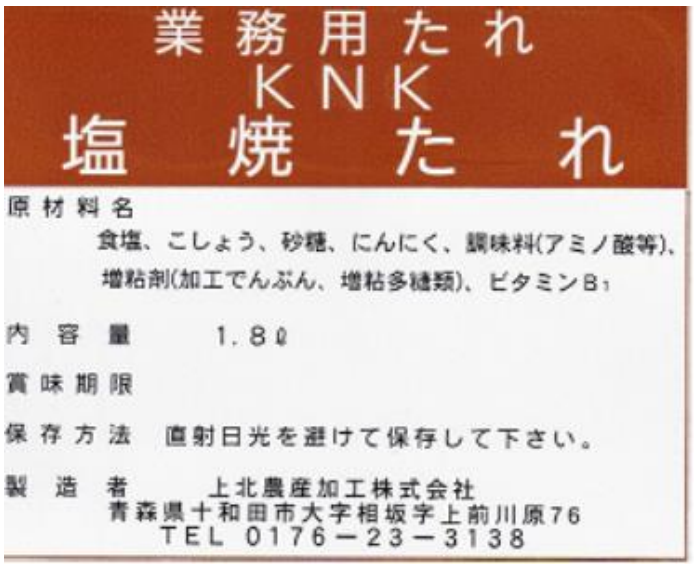

業務用たれ
KNK
塩　焼　た　れ

原材料名
食塩、こしょう、砂糖、にんにく、調味料(アミノ酸等)、
増粘剤(加工でんぷん、増粘多糖類)、ビタミンB1

内容量　1.8ℓ

賞味期限

保存方法　直射日光を避けて保存して下さい。

製造者　上北農産加工株式会社
青森県十和田市大字相坂字上前川原76
TEL 0176－23－3138

アレルギー表示（特定原材料）	
表示義務有	□えび、□かに、□小麦、□そば、□卵 □乳、□落花生
表示を奨励（任意表示）	□あわび、□いか、□いくら、□オレンジ、□カシューナッツ □キウイフルーツ、□牛肉、□くるみ、□ごま、□さけ □さば、□大豆、□鶏肉、□バナナ、□豚肉 □まつたけ、□もも、□やまいも、□りんご、□ゼラチン

内容量	1.8ℓ	賞味期限	常温：　360日	冷蔵： 冷凍：
提供可能時期	通年　旬：（　　）			
主原料原産地	青森県	保存温度帯	常温	
発注～納入期間	7日間	最低納品数	1ケース（6本）	
商品PR	塩とコショウに全国一の生産量を誇る青森県産にんにくを隠し味に加え、八甲田山系の清らかな水で割ったまろやかな塩こしょう味のたれです。粉末に比べ味のばらつきがなく、 どなたでも一定の品質で使用することができます。			

問い合わせ先				
	名称	上北農産加工株式会社		
	担当者	三浦　良行		
	〒・住所	034-0041　青森県十和田市大字相坂字上前川原76		
	電話	0176-23-3138	FAX	0176-23-8153
	ホームページ	knktare.com		
	E－mail	miura@knktare.com		

商品名	スタミナ源　塩焼のたれ

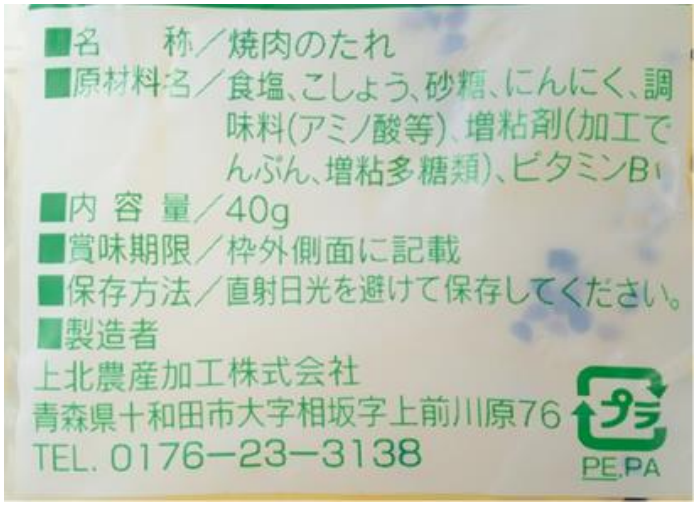

アレルギー表示（特定原材料）	
表示義務有	□えび、□かに、□小麦、□そば、□卵 □乳、□落花生
表示を奨励（任意表示）	□あわび、□いか、□いくら、□オレンジ、□カシューナッツ □キウイフルーツ、□牛肉、□くるみ、□ごま、□さけ □さば、□大豆、□鶏肉、□バナナ、□豚肉 □まつたけ、□もも、□やまいも、□りんご、□ゼラチン

内 容 量	40g	賞味期限	常温：　360日	冷蔵：
提供可能時期	通年　旬：（　　）			冷凍：
主原料原産地	青森県	保存温度帯	常温	
発注～納入期間	7日間	最低納品数	1ケース（50入×8）	
商 品 PR	塩とコショウに全国一の生産量を誇る青森県産にんにくを隠し味に加え、八甲田山系の清らかな水で割ったまろやかな塩こしょう味のたれです。粉末に比べ味のばらつきがなく、どなたでも一定の品質で使用することができます。価格はオープン価格です。			

問い合わせ先				
	名 称	上北農産加工株式会社		
	担当者	三浦　良行		
	〒・住 所	034-0041　青森県十和田市大字相坂字上前川原76		
	電 話	0176-23-3138	FAX	0176-23-8153
	ホームページ	knktare.com		
	E－mail	miura@knktare.com		

商品名	スタミナ源たれ

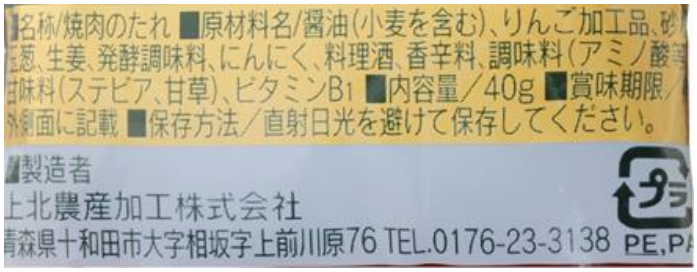

アレルギー表示(特定原材料)	
表示義務有	☐えび、☐かに、☑小麦、☐そば、☐卵 ☐乳、☐落花生
表示を奨励 (任意表示)	☐あわび、☐いか、☐いくら、☐オレンジ、☐カシューナッツ ☐キウイフルーツ、☐牛肉、☐くるみ、☐ごま、☐さけ ☐さば、☑大豆、☐鶏肉、☐バナナ、☐豚肉 ☐まつたけ、☐もも、☐やまいも、☑りんご、☐ゼラチン

内 容 量	40g	賞味期限	常温： 360日	冷蔵：
提供可能時期	通年 旬：（ ）			冷凍：
主原料原産地	青森県	保存温度帯	常温	
発注～納入期間	1週間	最低納品数	1ケース(50入×8)	
商 品 PR	自社で醸造している青森県産の小麦と大豆を100%使用した醤油をベースに青森県産りんご・にんにく、国産の玉ねぎ・しょうがを使用したノンオイルのタレです。焼肉・ジンギスカンの他にも、お料理に「万能調味料」としてお使い下さい。価格はオープン価格です。			

問い合わせ先				
	名 称	上北農産加工株式会社		
	担当者	三浦 良行		
	〒・住 所	034-0041 青森県十和田市大字相坂字上前川原76		
	電 話	0176-23-3138	FAX	0176-23-8153
	ホームページ	knktare.com		
	E－mail	miura@knktare.com		

商品名	スタミナ源たれ

名　　称/焼肉のたれ
原材料名/しょうゆ(小麦を含む)、りんご加工品、砂糖、玉葱、生姜、発酵調味料、にんにく、料理酒、香辛料、調味料(アミノ酸等)、甘味料(ステビア、甘草)、ビタミンB1
内 容 量/1000ミリリットル
賞味期限/右側下部に記載
保存方法/直射日光を避けて保存して下さい。
製 造 者/上北農産加工株式会社
青森県十和田市大字相坂字上前川原76

アレルギー表示(特定原材料)	
表示義務有	☐えび、☐かに、☑小麦、☐そば、☐卵 ☐乳、☐落花生
表示を奨励(任意表示)	☐あわび、☐いか、☐いくら、☐オレンジ、☐カシューナッツ ☐キウイフルーツ、☐牛肉、☐くるみ、☐ごま、☐さけ ☐さば、☑大豆、☐鶏肉、☐バナナ、☐豚肉 ☐まつたけ、☐もも、☐やまいも、☑りんご、☐ゼラチン

内 容 量	1000ml	賞味期限	常温： 360日	冷蔵：
提供可能時期	通年　旬：（　　）			冷凍：
主原料原産地	青森県	保存温度帯	常温	
発注～納入期間	7日間	最低納品数	1ケース(6本)	
商 品 PR	自社で醸造している青森県産の小麦と大豆を100%使用した醤油をベースに青森県産りんご・にんにく、国産の玉ねぎ・しょうがを使用したノンオイルのタレです。焼肉・ジンギスカンの他にも、お料理に「万能調味料」としてお使い下さい。			

問い合わせ先				
	名 称	上北農産加工株式会社		
	担当者	三浦 良行		
	〒・住 所	034-0041 青森県十和田市大字相坂字上前川原76		
	電 話	0176-23-3138	FAX	0176-23-8153
	ホームページ	knktare.com		
	E－mail	miura@knktare.com		

商品名	スタミナ源たれ　ゴールド中辛

原材料名
醤油（小麦を含む）、りんご加工品、砂糖、みそ、にんにく、発酵調味料、玉葱、すりごま、香辛料、調味料（アミノ酸等）、甘味料（ステビア、甘草）、増粘多糖類、紅麹色素、ビタミンB1

内 容 量　1.8リットル

賞味期限　下部に記載

保存方法　直射日光を避けて保存して下さい。

製造者
上北農産加工株式会社
青森県十和田市大字相坂字上前川原76
TEL 0176－23－3138

アレルギー表示（特定原材料）	
表示義務有	☐えび、☐かに、☑小麦、☐そば、☐卵 ☐乳、☐落花生
表示を奨励（任意表示）	☐あわび、☐いか、☐いくら、☐オレンジ、☐カシューナッツ ☐キウイフルーツ、☐牛肉、☐くるみ、☑ごま、☐さけ ☐さば、☑大豆、☐鶏肉、☐バナナ、☐豚肉 ☐まつたけ、☐もも、☐やまいも、☑りんご、☐ゼラチン

内 容 量	1.8ℓ	賞味期限	常温：　360日	冷蔵：
提供可能時期	通年　旬：（　　）			冷凍：
主原料原産地	青森県	保存温度帯	常温	
発注～納入期間	7日間	最低納品数	1ケース（6本）	
商 品 PR	醤油をベースに厳選した青森県産のりんごや、生の野菜をたっぷり使った混濁タイプで塩分控えめ。 だしやすりごまを使ったコクの深い高級タイプのたれです。 マイルドな味わいは、どなたにもおすすめできます。			

問い合わせ先				
	名 称	上北農産加工株式会社		
	担当者	三浦　良行		
	〒・住 所	034-0041　青森県十和田市大字相坂字上前川原76		
	電 話	0176-23-3138	FAX	0176-23-8153
	ホームページ	knktare.com		
	E－mail	miura@knktare.com		

商品名	特級本醸造醤油　味

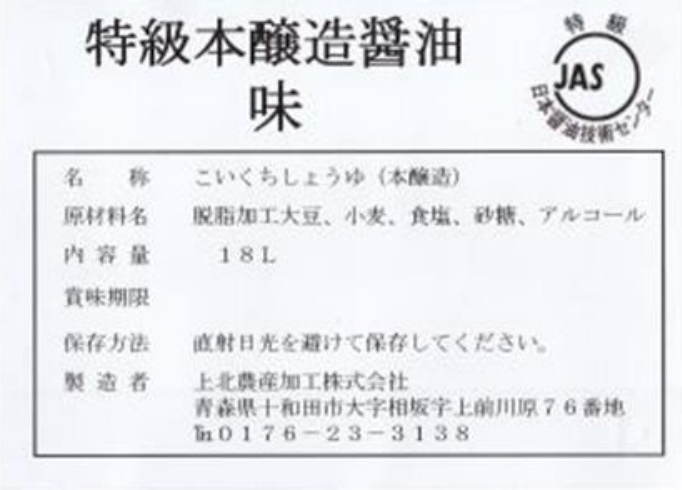

特級本醸造醤油
味

名　称	こいくちしょうゆ（本醸造）
原材料名	脱脂加工大豆、小麦、食塩、砂糖、アルコール
内 容 量	１８L
賞味期限	
保存方法	直射日光を避けて保存してください。
製 造 者	上北農産加工株式会社 青森県十和田市大字相坂字上前川原７６番地 ℡０１７６－２３－３１３８

アレルギー表示（特定原材料）	
表示義務有	☐えび、☐かに、☑小麦、☐そば、☐卵 ☐乳、☐落花生
表示を奨励（任意表示）	☐あわび、☐いか、☐いくら、☐オレンジ、☐カシューナッツ ☐キウイフルーツ、☐牛肉、☐くるみ、☐ごま、☐さけ ☐さば、☑大豆、☐鶏肉、☐バナナ、☐豚肉 ☐まつたけ、☐もも、☐やまいも、☐りんご、☐ゼラチン

内　容　量	18ℓ	賞味期限	常温：　360日	冷蔵：
提供可能時期	通年　旬：（　　）			冷凍：
主原料原産地	青森県	保存温度帯	常温	
発注～納入期間	7日間	最低納品数	1ケース（1缶）	
商　品　ＰＲ	青森県産の大豆、小麦と、国産の食塩で作った本醸造のしょうゆ。 大豆は自社の圧搾設備で脱脂加工した独自のものを使用している。 このため、丸大豆しょうゆ的なまろやかさが特徴。			

問い合わせ先	名　称	上北農産加工株式会社		
	担当者	三浦　良行		
	〒・住　所	034-0041　青森県十和田市大字相坂字上前川原76		
	電　話	0176-23-3138	FAX	0176-23-8153
	ホームページ	knktare.com		
	Ｅ－ｍａｉｌ	miura@knktare.com		

商品名	十和田バラ焼きのたれ

アレルギー表示（特定原材料）	
表示義務有	☐えび、☐かに、☑小麦、☐そば、☐卵 ☐乳、☐落花生
表示を奨励（任意表示）	☐あわび、☐いか、☐いくら、☐オレンジ、☐カシューナッツ ☐キウイフルーツ、☐牛肉、☐くるみ、☑ごま、☐さけ ☐さば、☑大豆、☐鶏肉、☐バナナ、☐豚肉 ☐まつたけ、☐もも、☐やまいも、☐りんご、☐ゼラチン

内 容 量	40g	賞味期限	常温： 360日	冷蔵：
提供可能時期	通年 旬：（ ）			冷凍：
主原料原産地	青森県	保存温度帯	常温	
発注～納入期間	7日間	最低納品数	1ケース（50入×8）	
商 品 PR	青森県産大豆・小麦100%使用した醤油をベースに青森県産にんにくとごま油を加え、コクのあるまろやかな味に仕上げました。色々な料理にお使い頂けます。 価格はオープン価格です。			

問い合わせ先	名 称	上北農産加工株式会社		
	担当者	三浦 良行		
	〒・住 所	034-0041 青森県十和田市大字相坂字上前川原76		
	電 話	0176-23-3138	FAX	0176-23-8153
	ホームページ	knktare.com		
	E－mail	miura@knktare.com		

商品名	十和田バラ焼きのたれ

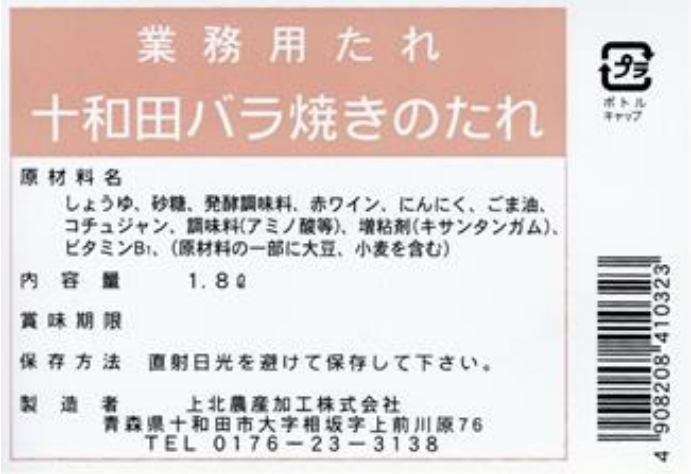

アレルギー表示(特定原材料)	
表示義務有	☐えび、☐かに、☑小麦、☐そば、☐卵 ☐乳、☐落花生
表示を奨励 (任意表示)	☐あわび、☐いか、☐いくら、☐オレンジ、☐カシューナッツ ☐キウイフルーツ、☐牛肉、☐くるみ、☑ごま、☐さけ ☐さば、☑大豆、☐鶏肉、☐バナナ、☐豚肉 ☐まつたけ、☐もも、☐やまいも、☐りんご、☐ゼラチン

内容量	1.8ℓ	賞味期限	常温： 360日	冷蔵：
提供可能時期	通年 旬：（ ）			冷凍：
主原料原産地	青森県	保存温度帯	常温	
発注～納入期間	7日間	最低納品数	1ケース(6本)	
商品PR	青森県産の大豆・小麦を100%使用した醤油をベースに青森県産にんにくとごま油を加え、 コクのあるまろやかな味に仕上げました。 色々な料理にお使い頂けます。			

問い合わせ先				
	名称	上北農産加工株式会社		
	担当者	三浦 良行		
	〒・住所	034-0041 青森県十和田市大字相坂字上前川原76		
	電話	0176-23-3138	FAX	0176-23-8153
	ホームページ	knktare.com		
	E-mail	miura@knktare.com		

商品名	KNKやき鳥のたれ

アレルギー表示（特定原材料）	
表示義務有	☐えび、☐かに、☑小麦、☐そば、☐卵 ☐乳、☐落花生
表示を奨励（任意表示）	☐あわび、☐いか、☐いくら、☐オレンジ、☐カシューナッツ ☐キウイフルーツ、☐牛肉、☐くるみ、☐ごま、☐さけ ☐さば、☑大豆、☐鶏肉、☐バナナ、☐豚肉 ☐まつたけ、☐もも、☐やまいも、☐りんご、☐ゼラチン

内 容 量	1.8ℓ	賞味期限	常温： 360日	冷蔵：
提供可能時期	通年　旬：（　　）			冷凍：
主原料原産地	青森県	保存温度帯	常温	
発注～納入期間	7日間	最低納品数	1ケース（6本）	
商 品 PR	本物の味と自然の味をそのままパック！ 国産原料を使った本格的なやきとりのたれです。 青森県産大豆・小麦100%使用の醤油をベースに作っております。			

問い合わせ先	名 称	上北農産加工株式会社		
	担当者	三浦 良行		
	〒・住 所	034-0041　青森県十和田市大字相坂字上前川原76		
	電 話	0176-23-3138	FAX	0176-23-8153
	ホームページ	knktare.com		
	E－mail	miura@knktare.com		

商品名	焼き干しいわし

名　　称	焼干し
原材料名	いわし
原料原産地名	青森県
内容量	500グラム
賞味期限	枠外側面に記載
保存方法	高温多湿・直射日光を避けて保存して下さい。
製造者	有限会社　北福海産 青森県東津軽郡外ヶ浜町字平舘後田41

アレルギー表示（特定原材料）	
表示義務有	□えび、□かに、□小麦、□そば、□卵 □乳、□落花生
表示を奨励（任意表示）	□あわび、□いか、□いくら、□オレンジ、□カシューナッツ □キウイフルーツ、□牛肉、□くるみ、□ごま、□さけ □さば、□大豆、□鶏肉、□バナナ、□豚肉 □まつたけ、□もも、□やまいも、□りんご、□ゼラチン

内容量	500g	賞味期限	常温：　180日	冷蔵：
提供可能時期	通年　旬：（12月～3			冷凍：
主原料原産地	青森県　陸奥湾産	保存温度帯	常温	
発注～納入期間	最短7日	最低納品数	1箱（500g）	
商品PR	天日干しで香り芳ばしい、青森県産の特産品です。			

問い合わせ先	名　称	有限会社　北福海産		
	担当者	木村　玲子		
	〒・住　所	030-1411　青森県東津軽郡外ヶ浜町字平舘根岸湯ノ沢1-5		
	電　話	0174-25-3067	FAX	0174-25-2526
	ホームページ	http://kitafuku-kaisan.jp/		
	E－mail	kitafuku-k@helen.ocn.ne.jp		

商品名	冷凍ベビーほたて

(冷凍食品)	
名称	ほたて貝むき身 (スチーム加工品)
原材料名	ほたて貝(陸奥湾産)
賞味期限	●.●.●
内容量	5キログラム(5袋)
保存方法	−18℃以下で 保存して下さい。
加熱調理の必要性	そのままお召し上がり下さい。(生食用)
製造者	有限会社　北福海産 青森県東津軽郡外ヶ浜町字平舘根岸 湯の沢1−5 TEL0174(25)3067 FAX0174(25)2526

アレルギー表示(特定原材料)	
表示義務有	□えび、□かに、□小麦、□そば、□卵 □乳、□落花生
表示を奨励 (任意表示)	□あわび、□いか、□いくら、□オレンジ、□カシューナッツ □キウイフルーツ、□牛肉、□くるみ、□ごま、□さけ □さば、□大豆、□鶏肉、□バナナ、□豚肉 □まつたけ、□もも、□やまいも、□りんご、□ゼラチン

内　容　量	1kg	賞味期限	常温：	冷蔵：
提供可能時期	通年　旬：(4月～6月)			冷凍：　540日
主原料原産地	青森県　陸奥湾産	保存温度帯	冷凍　−18℃以下	
発注～納入期間	最短7日	最低納品数	1箱(10袋)	
商　品　PR	青森県陸奥湾産の半成貝を蒸し上げたベビーほたて。柔らかさと甘みが自慢です。 そのまま、お刺身や天ぷらでお召し上がりください。			

問い合わせ先	名　称	有限会社　北福海産		
	担当者	木村　玲子		
	〒・住　所	030-1411　青森県東津軽郡外ヶ浜町字平舘根岸湯ノ沢1-5		
	電　話	0174-25-3067	FAX	0174-25-2526
	ホームページ	http://kitafuku-kaisan.jp/		
	E−mail	kitafuku-k@helen.ocn.ne.jp		

商品名	冷凍ほたて貝柱（サイズ2S）

（冷凍食品）	
名称	ほたて貝柱
原材料名	ほたて貝(陸奥湾産)
賞味期限	●.●.●
内容量	10キログラム(10袋)
保存方法	−18℃以下で 保存して下さい。
加熱調理の必要性	そのままお召し上がり下さい。(生食用)
製造者	有限会社　北福海産 青森県東津軽郡外ヶ浜町字平舘根岸 湯の沢1−5 TEL0174(25)3067 FAX0174(25)2526

アレルギー表示（特定原材料）	
表示義務有	□えび、□かに、□小麦、□そば、□卵 □乳、□落花生
表示を奨励（任意表示）	□あわび、□いか、□いくら、□オレンジ、□カシューナッツ □キウイフルーツ、□牛肉、□くるみ、□ごま、□さけ □さば、□大豆、□鶏肉、□バナナ、□豚肉 □まつたけ、□もも、□やまいも、□りんご、□ゼラチン

内　容　量	1kg	賞味期限	常温：	冷蔵：
提供可能時期	通年　旬：（4月～6月）			冷凍：　540日
主原料原産地	青森県　陸奥湾産	保存温度帯	冷凍　−18℃以下	
発注～納入期間	最短7日	最低納品数	1箱（10袋）	
商　品　PR	青森県陸奥湾産ほたてを新鮮なうちに手早く処理し、急速冷凍いたしました。 そのまま、お刺身や天ぷらでお召し上がりください。			

問い合わせ先				
	名　称	有限会社　北福海産		
	担当者	木村　玲子		
	〒・住　所	030-1411　青森県東津軽郡外ヶ浜町字平舘根岸湯ノ沢1-5		
	電　話	0174-25-3067	FAX	0174-25-2526
	ホームページ	http://kitafuku-kaisan.jp/		
	Ｅ－ｍａｉｌ	kitafuku-k@helen.ocn.ne.jp		

商品名	国産ぜんまいカット水煮

国産ぜんまいカット（水煮）

名　　称	ぜんまい水煮
原材料名	ぜんまい(国内産)、酸化防止剤(ビタミンC)、pH調整剤
内 容 量	総量１．４kg、固形量１kg
保存方法	直射日光･高温多湿を避けて保存して下さい。
賞味期限	○○.○○.○○
製 造 者	(株)木村食品工業 ☎０１２０-８０-２７３１ 青森県平川市李平上安原2-19

アレルギー表示(特定原材料)	
表示義務有	☐えび、☐かに、☐小麦、☐そば、☐卵 ☐乳、☐落花生
表示を奨励(任意表示)	☐あわび、☐いか、☐いくら、☐オレンジ、☑カシューナッツ ☐キウイフルーツ、☐牛肉、☐くるみ、☐ごま、☐さけ ☐さば、☐大豆、☐鶏肉、☐バナナ、☐豚肉 ☐まつたけ、☐もも、☐やまいも、☐りんご、☐ゼラチン

内 容 量	1.4kg(固形量1kg)	賞味期限	常温：　120日	冷蔵：
提供可能時期	通年　旬：（			冷凍：
主原料原産地	国産	保存温度帯	常温	
発注～納入期間	7～10日	最低納品数	5箱(10袋/箱)	
商 品 PR	国産の天然もののぜんまいの水煮。 長さは4cmカットですが、オーダーに応じて変えることができます。詳しくはお問い合わせ下さい。			

問い合わせ先	名 称	株式会社木村食品工業		
	担当者			
	〒・住 所	036-0201　青森県平川市李平上安原2-19		
	電 話	0172-57-2731	FAX	0172-57-2641
	ホームページ	http://www.kimura-food.co.jp/		
	E－mail			

商品名	国産フキカット水煮

国産フキカット（水煮）

名　　称	フキ水煮
原材料名	フキ（国内産）、酸化防止剤（ビタミンC）、クエン酸
内 容 量	総量１．４kg、固形量１kg
保存方法	直射日光・高温多湿を避けて保存して下さい。
賞味期限	○○.○○.○○
製 造 者	（株）木村食品工業 ☎０１２０－８０－２７３１ 青森県平川市李平上安原2-19

アレルギー表示（特定原材料）	
表示義務有	□えび、□かに、□小麦、□そば、□卵 □乳、□落花生
表示を奨励（任意表示）	□あわび、□いか、□いくら、□オレンジ、□カシューナッツ □キウイフルーツ、□牛肉、□くるみ、□ごま、□さけ □さば、□大豆、□鶏肉、□バナナ、□豚肉 □まつたけ、□もも、□やまいも、□りんご、□ゼラチン

内 容 量	1.4kg(固形量1kg)	賞味期限	常温：	冷蔵：
提供可能時期	通年　旬：（　　）			冷凍：
主原料原産地	国産	保存温度帯	常温	
発注～納入期間	7～10日	最低納品数	5箱（10袋/箱）	
商 品 PR	国産の天然もののふきの水煮。 長さはオーダーに応じて変えることができます。詳しくはお問い合わせ下さい。			

問い合わせ先	名 称	株式会社木村食品工業		
	担当者			
	〒・住 所	036-0201　青森県平川市李平上安原2-19		
	電 話	0172-57-2731	FAX	0172-57-2641
	ホームページ	http://www.kimura-food.co.jp/		
	E－mail			

商品名	国産細竹M 水煮

国産細竹M（水煮）

名　　称	細竹水煮
原材料名	細竹（国産）、酸化防止剤（ビタミンC）、クエン酸
内 容 量	総量１．４kg、固形量１kg
保存方法	直射日光・高温多湿を避けて保存して下さい。
賞味期限	○○.○○.○○
製 造 者	（株）木村食品工業 ☎０１２０－８０－２７３１ 青森県平川市李平上安原2-19

アレルギー表示（特定原材料）	
表示義務有	□えび、□かに、□小麦、□そば、□卵 □乳、□落花生
表示を奨励（任意表示）	□あわび、□いか、□いくら、□オレンジ、□カシューナッツ □キウイフルーツ、□牛肉、□くるみ、□ごま、□さけ □さば、□大豆、□鶏肉、□バナナ、□豚肉 □まつたけ、□もも、□やまいも、□りんご、□ゼラチン

内 容 量	1.4kg(固形量1kg)	賞味期限	常温：　120日	冷蔵：
提供可能時期	通年　旬：（			冷凍：
主原料原産地	国産	保存温度帯	常温	
発注～納入期間	7～10日	最低納品数	5箱（10袋/箱）	
商 品 PR	国産の天然ものの細竹の水煮。こりこりとした歯ざわりが特徴です。 長さはオーダーに応じて変えることができます。詳しくはお問い合わせ下さい。			

問い合わせ先	名 称	株式会社木村食品工業		
	担当者			
	〒・住 所	036-0201　青森県平川市李平上安原2-19		
	電 話	0172-57-2731	FAX	0172-57-2641
	ホームページ	http://www.kimura-food.co.jp/		
	E－mail			

商品名	国産わらびカット水煮

国産わらびカット（水煮）

名　　称	わらび水煮
原材料名	わらび（国内産）、酸化防止剤（ビタミンC）、pH調整剤、着色料（銅葉緑素）
内 容 量	総量１．４kg、固形量１kg
保存方法	直射日光・高温多湿を避けて保存して下さい。
賞味期限	○○.○○.○○
製 造 者	（株）木村食品工業 ☎０１２０−８０−２７３１ 青森県平川市李平上安原2−19

アレルギー表示（特定原材料）	
表示義務有	□えび、□かに、□小麦、□そば、□卵 □乳、□落花生
表示を奨励（任意表示）	□あわび、□いか、□いくら、□オレンジ、□カシューナッツ □キウイフルーツ、□牛肉、□くるみ、□ごま、□さけ □さば、□大豆、□鶏肉、□バナナ、□豚肉 □まつたけ、□もも、□やまいも、□りんご、□ゼラチン

内 容 量	1.4kg(固形量1kg)	賞味期限	常温：　120日	冷蔵：
提供可能時期	通年　旬：（			冷凍：
主原料原産地	国産	保存温度帯	常温	
発注～納入期間	7～10日	最低納品数	5箱（10袋/箱）	
商 品 PR	国産の天然もののわらびの水煮。 長さはオーダーに応じて変えることができます。詳しくはお問い合わせ下さい。			

問い合わせ先	名 称	株式会社木村食品工業		
	担当者			
	〒・住 所	036-0201　青森県平川市李平上安原2-19		
	電 話	0172-57-2731	FAX	0172-57-2641
	ホームページ	http://www.kimura-food.co.jp/		
	E−mail			

商品名	りんごシロップ漬（8つ割）

りんごふじ月形３０°

名　　称	りんごシロップ漬
原材料名	りんご（国産）、砂糖、砂糖混合異性化糖液、酸化防止剤（ビタミンC）、酸味料、乳酸Ｃａ
内 容 量	２．２ｋｇ
賞味期限	2019. 12. 11
保存方法	直射日光・高温多湿を避けて保存して下さい。
製 造 者	（株）木村食品工業 0120-80-2731 青森県平川市李平上安原2-19

アレルギー表示（特定原材料）	
表示義務有	☐えび、☐かに、☐小麦、☐そば、☐卵 ☐乳、☐落花生
表示を奨励（任意表示）	☐あわび、☐いか、☐いくら、☐オレンジ、☐カシューナッツ ☐キウイフルーツ、☐牛肉、☐くるみ、☐ごま、☐さけ ☐さば、☐大豆、☐鶏肉、☐バナナ、☐豚肉 ☐まつたけ、☐もも、☐やまいも、☑りんご、☐ゼラチン

内 容 量	2.2kg	賞味期限	常温： 1年	冷蔵：
提供可能時期	通年　旬：（			冷凍：
主原料原産地	国産	保存温度帯	常温	
発注～納入期間	7～10日	最低納品数	5箱（6袋/箱）	
商 品 PR	青森県産りんごを原料に、アップルパイに適したシロップ漬。 4つ割もあります。それ以外の規格についてはご相談ください。 また、アルミパック以外に1号缶、半缶（9リットル）もあります。			

問い合わせ先	名 称	株式会社木村食品工業		
	担当者	白戸清史		
	〒・住 所	036-0201　青森県平川市李平上安原2-19		
	電 話	0172-57-2731	FAX	0172-57-2641
	ホームページ	http://www.kimura-food.co.jp/		
	Ｅ－ｍａｉｌ	shiroto@kimura-food.co.jp		

商品名	りんごシロップ漬（ピーセス）

名　　称	りんご・シラップ漬
原材料名	りんご（国産）、砂糖、ぶどう糖果糖液糖、酸味料、酸化防止剤（ビタミンC）、乳酸Ｃａ
内 容 量	２．２ｋｇ
保存方法	直射日光・高温多湿を避けて保存してください。
賞味期限	2018. 11. 9
製 造 者	株式会社 木村食品工業 青森県平川市李平上安原2-19 TEL 0172(57)2731

アレルギー表示（特定原材料）	
表示義務有	☐えび、☐かに、☐小麦、☐そば、☐卵 ☐乳、☐落花生
表示を奨励（任意表示）	☐あわび、☐いか、☐いくら、☐オレンジ、☐カシューナッツ ☐キウイフルーツ、☐牛肉、☐くるみ、☐ごま、☐さけ ☐さば、☐大豆、☐鶏肉、☐バナナ、☐豚肉 ☐まつたけ、☐もも、☐やまいも、☑りんご、☐ゼラチン

内 容 量	2.2kg	賞味期限	常温： 1年	冷蔵：
提供可能時期	通年　旬：（			冷凍：
主原料原産地	国産	保存温度帯	常温	
発注～納入期間	7～10日	最低納品数	5箱（6袋/箱）	
商 品 ＰＲ	青森県産りんごを原料に、すっきりした甘さのシロップ漬け。 20mmダイスの規格で、お菓子の原料に適しています。 アルミパック以外に1号缶、半缶（9リットル）もあります。			

問い合わせ先	名 称	株式会社木村食品工業		
	担当者	白戸清史		
	〒・住 所	036-0201　青森県平川市李平上安原2-19		
	電 話	0172-57-2731	FAX	0172-57-2641
	ホームページ	http://www.kimura-food.co.jp/		
	Ｅ－ｍａｉｌ	shiroto@kimura-food.co.jp		

商品名	十和田にんにくを練り込んだ中華めん

品名	なま中華めん
原材料名	小麦粉、小麦たんぱく、にんにく（青森県十和田市産）、かんすい、酒精、食塩、貝カルシウム、pH調整剤、増粘多糖類、くちなし色素、加工でんぷん
内容量	1袋130g
賞味期限	枠外に別途記載
保存方法	直射日光の当たる所、高温多湿を避けて保存してください。
販売者	有限会社　小関麺興商事 青森県上北郡六戸町大字折茂字今熊248－6 ホームページ　http://www.kosekimen.jp/ E-mail　info2@kosekimen.jp

アレルギー表示（特定原材料）	
表示義務有	☐えび、☐かに、☑小麦、☑そば、☐卵 ☐乳、☐落花生
表示を奨励（任意表示）	☐あわび、☐いか、☐いくら、☐オレンジ、☐カシューナッツ ☐キウイフルーツ、☐牛肉、☐くるみ、☐ごま、☐さけ ☐さば、☐大豆、☐鶏肉、☐バナナ、☐豚肉 ☐まつたけ、☐もも、☐やまいも、☐りんご、☐ゼラチン

内　容　量	130g	賞味期限	常温：　20日	冷蔵： 冷凍：
提供可能時期	通年　旬：（一年中）			
主原料原産地	小麦粉（外国産（アメリカ、オーストラリア等））□んにくパウダー（十和田産）	保存温度帯	常温	
発注～納入期間	2日	最低納品数	1箱（20食以上（注文に応じて））	
商　品　PR	平打ちの中華麺に十和田産にんにくパウダーをたっぷり練り込みました。 にんにくが香るスタミナ満点のラーメン用のなま麺です。			

問い合わせ先				
	名　称	有限会社小関麺興商事		
	担当者	小関教仁		
	〒・住　所	034-0087　青森県十和田市西十五番町29－18		
	電　話	0176-55-3991	FAX	0176-55-4017
	ホームページ	http://www.kosekimen.jp/		
	E－mail	info2@kosekimen.jp		

商品名	いか短冊　S

名　　称	いか短冊　S
原材料名	いか（ペルー産）
内 容 量	１ｋｇ
賞味期限	○○○○.○○.○○
保存方法	要冷凍（-18℃以下）
製 造 者	五戸水産株式会社 青森県八戸市白銀町三島下24-103 TEL 0178-33-0293

URL http://www.gonohe.co.jp

アレルギー表示（特定原材料）	
表示義務有	☐えび、☐かに、☐小麦、☐そば、☐卵 ☐乳、☐落花生
表示を奨励（任意表示）	☐あわび、☑いか、☐いくら、☐オレンジ、☐カシューナッツ ☐キウイフルーツ、☐牛肉、☐くるみ、☐ごま、☐さけ ☐さば、☐大豆、☐鶏肉、☐バナナ、☐豚肉 ☐まつたけ、☐もも、☐やまいも、☐りんご、☐ゼラチン

内 容 量	1kg	賞味期限	常温：	冷蔵：
提供可能時期	通年　旬：（　　）			冷凍：　180日
主原料原産地	ペルー産	保存温度帯	冷凍　-18℃以下	
発注～納入期間	1週間	最低納品数	2箱（7袋/箱）	
商 品 PR	ペルー産のイカに、表皮に、食べやすいようにスリットをいれました。			

問い合わせ先	名　称	五戸水産株式会社		
	担当者	澤　恵美子		
	〒・住　所	031-0822　青森県八戸市大字白銀町字三島下24-103		
	電　話	0178-33-0293	FAX	0178-33-4174
	ホームページ	http://www.gonohe.co.jp		
	Ｅ－ｍａｉｌ	sawa@gonohe.co.jp		

商品名	いか短冊　L

名　　称	いか短冊　L
原材料名	いか（ペルー産）
内 容 量	１ｋｇ
賞味期限	○○○○.○○.○○
保存方法	要冷凍（-18℃以下）
製 造 者	五戸水産株式会社 青森県八戸市白銀町三島下24-103 TEL 0178-33-0293

URL http://www.gonohe.co.jp

アレルギー表示（特定原材料）	
表示義務有	□えび、□かに、□小麦、□そば、□卵 □乳、□落花生
表示を奨励（任意表示）	□あわび、☑いか、□いくら、□オレンジ、□カシューナッツ □キウイフルーツ、□牛肉、□くるみ、□ごま、□さけ □さば、□大豆、□鶏肉、□バナナ、□豚肉 □まつたけ、□もも、□やまいも、□りんご、□ゼラチン

内 容 量	1kg	賞味期限	常温：	冷蔵：
提供可能時期	通年　旬：（　　）			冷凍：　180日
主原料原産地	ペルー産	保存温度帯	冷凍　-18℃以下	
発注～納入期間	1週間	最低納品数	2箱（7袋/箱）	
商 品 PR	ペルー産のイカに、表皮に食べやすいようにスリットをいれました。			

問い合わせ先	名　称	五戸水産株式会社		
	担当者	澤　恵美子		
	〒・住　所	031-0822　青森県八戸市大字白銀町字三島下24-103		
	電　話	0178-33-0293	FAX	0178-33-4174
	ホームページ	http://www.gonohe.co.jp		
	E－mail	sawa@gonohe.co.jp		

商品名	いかと野菜のアンチョビガーリック風

名　　称	魚介類加工品
原材料名	いか(ペルー産)(砂糖、塩)、ピーマン、さつまいも、調味たれ(植物油脂(なたね油、オリーブ油)、食塩、魚介エキス(魚介類)、ローストガーリック、香味食用油、こしょう、玉ねぎ、レッドペルペパー、パセリ、フライドオニオン、オレガノ、カキエキス、調味料(アミノ酸等)、乳化剤、香料、(原材料の一部に、小麦、大豆、魚介類を含む))
内 容 量	1ｋｇ
賞味期限	OOOO.OO.OO
保存方法	要冷凍（-18℃以下）
製 造 者	五戸水産株式会社 青森県八戸市白銀町三島下24-103 TEL 0178-33-0293

URL http://www.gonohe.co.jp

アレルギー表示（特定原材料）	
表示義務有	☐えび、☐かに、☑小麦、☐そば、☐卵 ☐乳、☐落花生
表示を奨励（任意表示）	☐あわび、☑いか、☐いくら、☐オレンジ、☐カシューナッツ ☐キウイフルーツ、☐牛肉、☐くるみ、☐ごま、☐さけ ☐さば、☑大豆、☐鶏肉、☐バナナ、☐豚肉 ☐まつたけ、☐もも、☐やまいも、☐りんご、☐ゼラチン

内　容　量	1kg	賞味期限	常温：	冷蔵：
提供可能時期	通年　旬：（　　）			冷凍：　180日
主原料原産地	ペルー産	保存温度帯	冷凍　-18℃以下	
発注～納入期間	1週間	最低納品数	2箱（7入）	
商　品　ＰＲ	いかと野菜がオリーブオイルのたれと、一緒に入っているので、油をひかずにそのままフライパンで炒めて下さい。2～3人分用の個包装にもできます。ご相談下さい。			

問い合わせ先	名　称	五戸水産株式会社		
	担当者	澤　恵美子		
	〒・住　所	031-0822　青森県八戸市大字白銀町字三島下24-103		
	電　話	0178-33-0293	FAX	0178-33-4174
	ホームページ	http://www.gonohe.co.jp		
	Ｅ－ｍａｉｌ	sawa@gonohe.co.jp		

商品名	いか軟骨一夜干し　塩味

真いか軟骨一夜干し

名　称	魚介加工品
原材料名	いか(国内産)、食塩
内 容 量	1kg
保存方法	要冷凍(－18℃以下)
凍結前加熱の必要性	加熱してお召し上がりください
賞味期限	
製造者	五戸水産株式会社 青森県八戸市大字銀町字三島下24-103 TEL 0178－33－0293

調理方法：お好みの大きさに切り、から揚げ、天ぷら等でお召し上がり下さい。又、熱したフライパンに少量の油をひき、炒めてください。お好みでキャベツやもやし、玉ねぎなどと一緒に炒めると一層美味しくなります。
使用上の注意：開封、解凍後は速やかにご使用ください。

アレルギー表示（特定原材料）	
表示義務有	☐えび、☐かに、☐小麦、☐そば、☐卵 ☐乳、☐落花生
表示を奨励（任意表示）	☐あわび、☑いか、☐いくら、☐オレンジ、☐カシューナッツ ☐キウイフルーツ、☐牛肉、☐くるみ、☐ごま、☐さけ ☐さば、☐大豆、☐鶏肉、☐バナナ、☐豚肉 ☐まつたけ、☐もも、☐やまいも、☐りんご、☐ゼラチン

内 容 量	1kg	賞味期限	常温：	冷蔵：
提供可能時期	通年　旬：（　　）			冷凍：　180日
主原料原産地	国内産（北海道・青森県沖太平洋産が中心です）	保存温度帯	冷凍　－18℃以下	
発注～納入期間	1週間	最低納品数	2箱（5袋/箱）	
商 品 PR	お勧めは、「天ぷら」や「鉄板焼き」です。ほんのり効いている塩味が美味しさを引き立たせます。お酒のおつまみはもちろん、ご飯のおかずにもなります。真いかの軟骨を、塩水に漬けて一夜干しにしました。干している為、揚げ物にしても油がはねにくくなっております。			

問い合わせ先				
	名　称	五戸水産株式会社		
	担当者	澤　恵美子		
	〒・住　所	031-0822　青森県八戸市大字白銀町字三島下24-103		
	電　話	0178-33-0293	FAX	0178-33-4174
	ホームページ	http://www.gonohe.co.jp		
	E－mail	info@gonohe.co.jp		

商品名	いか軟骨一夜干し　みりん醤油味

真いか軟骨一夜干し（みりん醤油味）

名　　称	魚介加工品
原材料名	いか（国内産）、醤油（大豆、小麦）、還元澱粉糖化物、砂糖、みりん風調味料、醸造酢、食塩、かつおだし、調味料（アミノ酸等）
内 容 量	1kg
保存方法	要冷凍（－18℃以下）
凍結前加熱の必要性	加熱してお召し上がりください
賞味期限	
製造者	五戸水産株式会社 青森県八戸市大字銀町字三島下24-103 TEL　0178－33－0293

調理方法：お好みの大きさに切り、から揚げ、天ぷら等でお召し上がり下さい。又、熱したフライパンに少量の油をひき、炒めてください。お好みでキャベツやもやし、玉ねぎなどと一緒に炒めると一層美味しくなります。
使用上の注意：開封、解凍後は速やかにご使用ください。

アレルギー表示（特定原材料）	
表示義務有	☐えび、☐かに、☑小麦、☐そば、☐卵 ☐乳、☐落花生
表示を奨励（任意表示）	☐あわび、☑いか、☐いくら、☐オレンジ、☐カシューナッツ ☐キウイフルーツ、☐牛肉、☐くるみ、☐ごま、☐さけ ☐さば、☑大豆、☐鶏肉、☐バナナ、☐豚肉 ☐まつたけ、☐もも、☐やまいも、☐りんご、☐ゼラチン

内 容 量	1kg	賞味期限	常温：	冷蔵：
提供可能時期	通年　旬：（　　）			冷凍：　180日
主原料原産地	国内産（主に北海道・青森県沖太平洋産）	保存温度帯	冷凍　－18℃以下	
発注～納入期間	1週間	最低納品数	2箱（5袋入/箱）	
商 品 PR	お勧めは、「天ぷら」や「鉄板焼き」。ほんのり効いている塩味が美味しさを引き立たせます。お酒のおつまみはもちろん、ご飯のおかずにもなります。真いかの軟骨を、塩水に漬けて一夜干しにしました。干している為、揚げ物にしても油がはねにくくなっております。			

問い合わせ先				
	名　称	五戸水産株式会社		
	担当者	澤　恵美子		
	〒・住　所	031-0822　青森県八戸市大字白銀町字三島下24-103		
	電　話	0178-33-0293	FAX	0178-33-4174
	ホームページ	http://www.gonohe.co.jp		
	E－mail	info@gonohe.co.jp		

商品名	いか軟骨から揚げ（調理済）

名　　称	魚介類加工品（いか軟骨唐揚げ）
原材料名	いか（ペルー産）、魚醤、衣（澱粉、小麦粉、パン粉、コーン粉末、食塩、コショー、酵母エキス、パプリカ、ジンジャー、ぶどう糖、香辛料、唐辛子、食物繊維、ガーリック）、揚げ油（食用なたね油）、加工澱粉、増粘剤（加工澱粉）、pH調整剤、ソルビット、調味料（アミノ酸）、シリコーン、（原材料の一部に小麦を含む）
内 容 量	1kg
凍結前加熱の有無	加熱してあります
保存方法	要冷凍（－18℃以下）
賞味期限	2018.06.20
製造者	五戸水産株式会社 青森県八戸市大字銀町字三島下24-103

使用上の注意
・この製品は品質保持の為、凍結（-18℃以下）で、輸送、配送しております。
・販売時に解凍する要冷蔵（10℃以下）の製品です。
・販売時に賞味期限を解凍日起算3日以内の表示をお願いします。

アレルギー表示（特定原材料）	
表示義務有	☐えび、☐かに、☑小麦、☐そば、☐卵 ☐乳、☐落花生
表示を奨励（任意表示）	☐あわび、☑いか、☐いくら、☐オレンジ、☐カシューナッツ ☐キウイフルーツ、☐牛肉、☐くるみ、☐ごま、☐さけ ☐さば、☐大豆、☐鶏肉、☐バナナ、☐豚肉 ☐まつたけ、☐もも、☐やまいも、☐りんご、☐ゼラチン

内 容 量	1kg	賞味期限	常温：	冷蔵：
提供可能時期	通年　旬：（　　）			冷凍：　180日
主原料原産地	ペルー産	保存温度帯	冷凍　-18℃以下	
発注～納入期間	1週間	最低納品数	2箱（6袋/箱）	
商 品 PR	ペルーいかの軟骨に下味をつけ衣を付けて揚げました。解凍してそのままお召し上がりいただけます。総菜コーナーやオードブルの1品としてご使用ください。			

問い合わせ先				
	名　称	五戸水産株式会社		
	担当者	澤　恵美子		
	〒・住　所	031-0822　青森県八戸市大字白銀町字三島下24-103		
	電　話	0178-33-0293	FAX	0178-33-4174
	ホームページ	http://www.gonohe.co.jp		
	E－mail	sawa@gonohe.co.jp		

商品名	いかメンチ

名　　称	いかメンチ
原材料名	いか（国内産）、小麦粉、片栗粉、玉ねぎ、キャベツ、人参、卵、砂糖、生姜、にんにく、塩、酵母エキス、こしょう、（一部にいか、小麦、卵を含む）
内 容 量	７００ｇ
賞味期限	○○○○.○○.○○
保存方法	要冷凍（-18℃以下）
製 造 者	五戸水産株式会社 青森県八戸市白銀町三島下24-103 TEL 0178-33-0293

URL http://www.gonohe.co.jp

アレルギー表示（特定原材料）	
表示義務有	☐えび、☐かに、☑小麦、☐そば、☑卵 ☐乳、☐落花生
表示を奨励（任意表示）	☐あわび、☑いか、☐いくら、☐オレンジ、☐カシューナッツ ☐キウイフルーツ、☐牛肉、☐くるみ、☐ごま、☐さけ ☐さば、☐大豆、☐鶏肉、☐バナナ、☐豚肉 ☐まつたけ、☐もも、☐やまいも、☐りんご、☐ゼラチン

内 容 量	700g	賞味期限	常温：	冷蔵：
提供可能時期	通年　旬：（　　）			冷凍：　180日
主原料原産地	国内産	保存温度帯	冷凍　-18℃以下	
発注～納入期間	1週間	最低納品数	2箱（10袋/箱）	
商 品 PR	青森県のご当地グルメのいかメンチを、手軽に作れるようにしました。			

問い合わせ先	名　称	五戸水産株式会社		
	担当者	澤　恵美子		
	〒・住　所	031-0822　青森県八戸市大字白銀町字三島下24-103		
	電　話	0178-33-0293	FAX	0178-33-4174
	ホームページ	http://www.gonohe.co.jp		
	Ｅ－ｍａｉｌ	sawa@gonohe.co.jp		

商品名	柔らか　いかマヨネーズ風マリネ

名　　称	魚介加工品		
原材料名	いか（国内産）、米酢、半固形状ドレッシング、砂糖、玉ねぎ、発酵調味料、人参、ピーマン、食塩、昆布エキス、香辛料、（一部にいか・小麦・卵を含む）		
内 容 量	1kg	賞味期限	2018.6.19
保存方法	要冷凍（－18℃以下）		
製 造 者	五戸水産株式会社		
青森県八戸市白銀町三島下24-103 TEL 0178-33-0293			

アレルギー表示（特定原材料）	
表示義務有	☐えび、☐かに、☑小麦、☐そば、☑卵 ☐乳、☐落花生
表示を奨励（任意表示）	☐あわび、☑いか、☐いくら、☐オレンジ、☐カシューナッツ ☐キウイフルーツ、☐牛肉、☐くるみ、☐ごま、☐さけ ☐さば、☐大豆、☐鶏肉、☐バナナ、☐豚肉 ☐まつたけ、☐もも、☐やまいも、☐りんご、☐ゼラチン

内　容　量	1kg	賞味期限	常温：	冷蔵：
提供可能時期	通年　旬：（　　）			冷凍：　180日
主原料原産地	北海道産	保存温度帯	冷凍　－18℃以下	
発注～納入期間	1週間	最低納品数	2箱（7袋/箱）	
商　品　PR	マヨネーズ風ドレッシングでマイルドに仕上げました。「スルメイカ」と比べ柔らかいのが特徴の「ドスイカ」です。硬いものが苦手な方にもおすすめです。解凍後、そのままお召し上がりいただけます。			

問い合わせ先				
	名　称	五戸水産株式会社		
	担当者	澤　恵美子		
	〒・住　所	031-0822　青森県八戸市大字白銀町字三島下24-103		
	電　話	0178-33-0293	FAX	0178-33-4174
	ホームページ	http://www.gonohe.co.jp		
	E－mail	sawa@gonohe.co.jp		

商品名	津軽海峡の塩（未乾燥）スタンドパック詰　1kg入

成　分（50g当り）	エネルギー5.5kcal たんぱく質0.05g・脂質0.05g 炭水化物1.4g・ナトリュウム1.7g
食塩相当量42.55g/50g当たり	
名　称	塩
原材料名	海水（津軽海峡）
内 容 量	1kg
製造者	株式会社 駒嶺商店 青森県下北郡風間浦村大字 蛇浦字新釜谷2-3 TEL 0175-35-2211 FAX 0175-35-2077
製造方法/原材料名:海水100%　青森県	
工程:平釜、焼成	

アレルギー表示（特定原材料）	
表示義務有	□えび、□かに、□小麦、□そば、□卵 □乳、□落花生
表示を奨励（任意表示）	□あわび、□いか、□いくら、□オレンジ、□カシューナッツ □キウイフルーツ、□牛肉、□くるみ、□ごま、□さけ □さば、□大豆、□鶏肉、□バナナ、□豚肉 □まつたけ、□もも、□やまいも、□りんご、□ゼラチン

内　容　量	1kg		賞味期限	常温：　○	冷蔵：
提供可能時期	通年	旬：（　　）			冷凍：
主原料原産地	津軽海峡		保存温度帯	常温	
発注～納入期間			最低納品数	1kg	
商　品　PR	殺菌・ろ過した海水を利用し、直煮法：平釜にて100℃～300℃の温度で3～4日間じっくり煮詰める。熱源は製材所で出た端材や間伐材等を使用し環境にも配慮。				

問い合わせ先				
	名　称	株式会社　駒嶺商店		
	担当者	渡谷　弘行		
	〒・住　所	039-4503　青森県下北郡風間浦村大字蛇浦字新釜谷2-3		
	電　話	0175-35-2211	FAX	0175-35-2077
	ホームページ	http://komamine.co.jp		
	Ｅ－ｍａｉｌ	info@komamine.co.jp		

商品名	青森県産やませながいも冷凍とろろ

商 品 名　やませながいも 冷凍とろろ

名　　称	とろろ
原材料名	長芋
原料原産地	青森県産
内 容 量	1 k g
賞味期限	枠外の下部に記載
保存方法	－18℃以下で保存してください
製 造 者	材 株式会社 青森市三沢市大町２丁目４－６

栄養成分表示（100ｇあたり）	
熱　　量	６０kcal
たんぱく質	１．５ｇ
脂　　質	０ｇ
炭 水 化 物	１３．９ｇ
ナトリウム	６mg
食塩相当量	０．０２ｇ

アレルギー表示（特定原材料）	
表示義務有	☐えび、☐かに、☐小麦、☐そば、☐卵 ☐乳、☐落花生
表示を奨励（任意表示）	☐あわび、☐いか、☐いくら、☐オレンジ、☐カシューナッツ ☐キウイフルーツ、☐牛肉、☐くるみ、☐ごま、☐さけ ☐さば、☐大豆、☐鶏肉、☐バナナ、☐豚肉 ☐まつたけ、☐もも、☑やまいも、☐りんご、☐ゼラチン

内 容 量	1kg	賞味期限	常温：	冷蔵：
提供可能時期	通年　旬：（　　）			冷凍：　6か月
主原料原産地	青森県三沢市	保存温度帯	冷凍　-18℃以下	
発注～納入期間	5営業日以内	最低納品数	1箱（14袋）	
商 品 PR	青森県産長芋のみで製造した冷凍とろろ。添加物不使用。解凍するだけで、手軽にとろろが楽しめます。摺りおろし方法にもこだわっており、「さらさら　ふんわり」とした食感がお楽しみいただけます。ご自宅用または、贈り物にも最適です。この他に、500gパック、80gパックもご用意できます。			

問い合わせ先				
	名　称	材 株式会社		
	担当者	竹内・赤石		
	〒・住　所	033-0041　青森県三沢市大町2丁目4-7		
	電　話	0176-51-4544	FAX	0176-51-6430
	ホームページ	https://www.yamase-nagaimo.jp/		
	Ｅ－ｍａｉｌ	info@yamase-nagaimo.jp		

商品名	できるだし【青森うまれの魚介だしパック】

できるだし(青森うまれの魚介だしパック)で塩分コントロール

八戸市でだし素材としても活用されているスルメイカを使用。国産にこだわり、いわしの濃厚でしっかりとした味わいに、鯖の甘みとコクが絡んで奥行きを生み出し、スルメの風味が口の中に広がる。「味わい深く、個性のあるだし」です。料理に「だしのうま味」をしっかりと利かせることで、調味料・塩分を控えめにしても、おいしくいただくことができます。

だしの取り方

①4Lの水とパック1袋を入れ、火をつけます。
②沸騰したら弱火で約3分～5分煮出します。
③火を止めてから、パックを取り出します。

※パックは具材と一緒に煮込み、料理の最後に取り出しても構いません。
※一晩水に浸けてから煮出す、または煮出す時間を長くすると、濃厚なだしになります。また、昆布を一緒に入れると、うま味が引き立ちます。

おすすめのレシピ

ラーメン、せんべいじる、おでん、イカの煮物、そば・うどん

名称	だしパック
原材料名	いわし粉末、さば粉末、するめ粉末
内容量	1kg (100g×10パック)
賞味期限	19.10.20
保存方法	直射日光、高温多湿を避け常温で保存して下さい。
製造者	有限会社 静岡屋 青森県八戸市大字湊町字新井田道30-16 TEL 0178 33- 1200

栄養成分表 (100g当たり)

エネルギー	333kcal
たんぱく質	69.1g
脂質	5.4g
炭水化物	2.1g
ナトリウム	1400mg
カルシウム	1800mg
食塩相当量	3.6g

密封方法:不活性ガス充てん、気密保存
※ごくまれに皮や骨が入っていますので、ご注意下さい。
※開封後は冷蔵庫で保管し、お早めにご使用下さい。

一般家庭用サイズもございます。お気軽にお問い合わせ下さい。
「できるだし」について詳しくは 「青森の「うまいもの」たち」ホームページをご覧下さい。
http://www.umai-aomori.jp/dashi-katsu/dashi-katsu.html

アレルギー表示(特定原材料)	
表示義務有	□えび、□かに、□小麦、□そば、□卵 □乳、□落花生
表示を奨励(任意表示)	□あわび、☑いか、□いくら、□オレンジ、□カシューナッツ □キウイフルーツ、□牛肉、□くるみ、□ごま、□さけ ☑さば、□大豆、□鶏肉、□バナナ、□豚肉 □まつたけ、□もも、□やまいも、□りんご、□ゼラチン

内容量	1kg(100g×10)	賞味期限	常温： 240日	冷蔵：
提供可能時期	通年 旬：（　　）			冷凍：
主原料原産地	青森県	保存温度帯	常温	
発注～納入期間	7日	最低納品数	1c/s(15)	
商品PR	八戸市でだし素材としても活用されているスルメイカを使用。国産にこだわり、いわしの濃厚でしっかりとした味わいに、鯖の甘みとコクが絡んで奥行きを生み出し、スルメの風味が口の中に広がる、「味わい深く、個性のあるだし」です。料理に「だしのうま味」をしっかりと利かせることで、調味料・塩分を控えめにしても、おいしくいただくことができます。			

問い合わせ先				
	名称	有限会社静岡屋		
	担当者	金山明弘		
	〒・住所	031-0812 青森県八戸市大字湊町字新井田道30-16		
	電話	0178-33-1200	FAX	0178-33-1589
	ホームページ	http://www.sizuokaya.com/		
	E－mail	info@sizuokaya.com		

商品名	できるだし【海遊舎・万能だしパック】

できるだし(海遊舎・万能だしパック)**で塩分コントロール**

煮干とかつお（動物系）をベースに、昆布と椎茸（植物系）をブレンドしました。ブレンドする事で、うま味の相乗効果が生まれ、単品よりも強いうま味が感じられます。風味をまとめる為にあご（とびうお）を入れた、「万能のだし」です。料理に「だしのうま味」をしっかりと利かせることで、調味料・塩分を控えめにしても、おいしくいただくことができます。

だしの取り方

①14cmの水とパック1袋を入れ、火をつけます。　②沸騰したら中火で約3分～5分煮出します。　③火を止めてから、パックを取り出します。

※パックは具材と一緒に煮込み、料理の最後に取り出しても構いません。
※一晩水に浸けてから煮出す、または煮出す時間を長くすると、濃厚なだしになります。

おすすめのレシピ

みそ汁、だし巻き卵、肉じゃが、鍋料理、炊き込みご飯

名　称	だしパック
原材料名	いわし粉末、かつお粉末、昆布粉末、あご粉末、椎茸粉末
内容量	1kg（100g×10パック）
賞味期限	19.10.20
保存方法	直射日光、高温多湿を避け常温で保存して下さい。
製造者	有限会社　静岡屋 青森県八戸市大字湊町字新井田道30-16 TEL 0178-33-1200

栄養成分表示 100g当たり

エネルギー	307kcal
たんぱく質	58.4g
脂質	3.4g
炭水化物	10.8g
ナトリウム	1400mg
食塩相当量	3.6g

密封方法：不活性ガス充てん、気密容器入
※ごくまれに虫や骨がんっていますので、ご注意下さい。
※開封後は冷蔵庫で保管し、お早めにご使用下さい。

一般家庭用サイズもございます。お気軽にお問い合わせ下さい。
「できるだし」について詳しくは 青森のうまいものたち」ホームページをご覧下さい。
http://www.umai-aomori.jp/dashi-katsu/dashi-katsu.html

アレルギー表示（特定原材料）	
表示義務有	□えび、□かに、□小麦、□そば、□卵 □乳、□落花生
表示を奨励（任意表示）	□あわび、□いか、□いくら、□オレンジ、□カシューナッツ □キウイフルーツ、□牛肉、□くるみ、□ごま、□さけ □さば、□大豆、□鶏肉、□バナナ、□豚肉 □まつたけ、□もも、□やまいも、□りんご、□ゼラチン

内　容　量	1kg（100g×10）	賞味期限	常温：　240日	冷蔵：
提供可能時期	通年　旬：（　　）			冷凍：
主原料原産地	青森県	保存温度帯	常温	
発注～納入期間	7日	最低納品数	1c/s（15）	
商　品　PR	煮干とかつお（動物系）をベースに、昆布と椎茸（植物系）をブレンドしました。ブレンドする事で、うま味の相乗効果が生まれ、単品よりも強いうま味が感じられます。風味をまとめる為にあご（とびうお）を入れた、「万能だし」です。料理に「だしのうま味」をしっかりと利かせることで、調味料・塩分を控えめにしても、おいしくいただくことができます。			

問い合わせ先				
	名　称	有限会社静岡屋		
	担当者	金山明弘		
	〒・住　所	031-0812　青森県八戸市大字湊町字新井田道30-16		
	電　話	0178-33-1200	FAX	0178-33-1589
	ホームページ	http://www.sizuokaya.com/		
	E－mail	info@sizuokaya.com		

商品名	蜜漬けりんご

品　　名　密漬けりんご

名　　称	密漬けりんご
原材料名	りんご(青森県産)、砂糖、トレハロース、酸化防止剤(ＶＣ)、酸味料(クエン酸)
内 容 量	１ｋｇ
賞味期限	○○○○.○○.○○
保存方法	冷暗所に保存してください
製 造 者	(有)上ボシ武内製飴所 青森市本町５丁目１－２０ TEL.017-734-1834

アレルギー表示(特定原材料)	
表示義務有	☐えび、☐かに、☐小麦、☐そば、☐卵 ☐乳、☐落花生
表示を奨励 (任意表示)	☐あわび、☐いか、☐いくら、☐オレンジ、☐カシューナッツ ☐キウイフルーツ、☐牛肉、☐くるみ、☐ごま、☐さけ ☐さば、☐大豆、☐鶏肉、☐バナナ、☐豚肉 ☐まつたけ、☐もも、☐やまいも、☑りんご、☐ゼラチン

内 容 量	1kg	賞味期限	常温：　365日	冷蔵：
提供可能時期	通年　旬：（10月～1			冷凍：
主原料原産地	青森県産	保存温度帯	常温　冷暗所保存	
発注～納入期間	5日	最低納品数	1箱(10袋)	
商 品 ＰＲ	りんご果肉の褐変を防ぐ弊社独自製法を活用して製造した、青森市産りんご(ふじ)100%の半生乾燥りんご菓子です。半生乾燥ならではの柔らかで優しいりんごの歯ごたえと、黄金色の青森りんごの風味をお楽しみいただける地産商品です。おやつ・お茶うけに、細かくカットすればケーキやクッキー等おいしいレシピづくりに最適です。			

問い合わせ先	名　称	有限会社 上ボシ武内製飴所		
	担当者	武内　勝		
	〒・住　所	030-0802　青森県青森市本町5丁目1-20		
	電　話	017-734-1834	FAX	017-773-8026
	ホームページ	http://www.jyoboshi.com		
	Ｅ－ｍａｉｌ	ameya@jyoboshi.com		

商品名	農家が干したリンゴ　くし形

名称	乾燥りんご
原材料名	りんご、食塩
原料原産地名	青森県鰺ヶ沢町(りんご)
内容量	500g
賞味期限	枠外右部に記載
保存方法	直射日光、高温多湿を避けて保存
製造者	(有)白神アグリサービス

〒038－2702
青森県西津軽郡鰺ヶ沢町大字建石字大曲1－1
TEL　0173－82－5421

～開封後は、早めにお召し上がり下さい。～

アレルギー表示（特定原材料）	
表示義務有	☐えび、☐かに、☐小麦、☐そば、☐卵 ☐乳、☐落花生
表示を奨励（任意表示）	☐あわび、☐いか、☐いくら、☐オレンジ、☐カシューナッツ ☐キウイフルーツ、☐牛肉、☐くるみ、☐ごま、☐さけ ☐さば、☐大豆、☐鶏肉、☐バナナ、☐豚肉 ☐まつたけ、☐もも、☐やまいも、☑りんご、☐ゼラチン

内　容　量	500g×２	賞味期限	常温：　1年	冷蔵：
提供可能時期	通年　旬：1月			冷凍：
主原料原産地	鰺ヶ沢町	保存温度帯	常温	
発注～納入期間	５日	最低納品数	1箱（4kgまで）	
商　品　ＰＲ	皮を剥いてくし形にカットしたりんごを低めの温度でじっくり乾燥させることで、りんごの旨みと栄養がぎゅっとつまっていて、噛めばかむほど味わいが増してきます。ティータイムのおやつや山登りやピクニックのおとも、非常食に…			

問い合わせ先				
	名　称	有限会社　白神アグリサービス		
	担当者	木村亜紀子		
	〒・住　所	038-2702　青森県西津軽郡鰺ヶ沢町大字建石町字大曲1-1		
	電　話	0173-82-5421	FAX	0173-82-5421
	ホームページ	http://www.kazemaru-nojo.com/		
	Ｅ－ｍａｉｌ	agri@kazemaru-nojo.com		

商品名	農家が干したリンゴ　ひとくちサイズ

名称	乾燥りんご
原材料名	りんご、食塩
原料原産地名	青森県鰺ヶ沢町(りんご)
内容量	500g
賞味期限	枠外右部に記載
保存方法	直射日光、高温多湿を避けて保存
製造者	(有)白神アグリサービス

〒038−2702
青森県西津軽郡鰺ヶ沢町大字建石字大曲1−1
TEL　0173−82−5421

～開封後は、早めにお召し上がり下さい。～

アレルギー表示（特定原材料）	
表示義務有	☐えび、☐かに、☐小麦、☐そば、☐卵 ☐乳、☐落花生
表示を奨励（任意表示）	☐あわび、☐いか、☐いくら、☐オレンジ、☐カシューナッツ ☐キウイフルーツ、☐牛肉、☐くるみ、☐ごま、☐さけ ☐さば、☐大豆、☐鶏肉、☐バナナ、☐豚肉 ☐まつたけ、☐もも、☐やまいも、☑りんご、☐ゼラチン

内　容　量	500g×２	賞味期限	常温：　1年	冷蔵：
提供可能時期	通年　旬：1月			冷凍：
主原料原産地	鰺ヶ沢町	保存温度帯	常温	
発注～納入期間	５日	最低納品数	1箱（4kgまで）	
商　品　ＰＲ	皮をむいてひとくち大にカットしたりんごを低めの温度でじっくり乾燥させることで、りんごの旨みと栄養がぎゅっとつまっていて、噛めばかむほど味わいが増してきます。ティータイムのおやつや山登りやピクニックのおとも、非常食に…			

問い合わせ先				
	名　称	有限会社　白神アグリサービス		
	担当者	木村亜紀子		
	〒・住　所	038-2702　青森県西津軽郡鰺ヶ沢町大字建石町字大曲1-1		
	電　話	0173-82-5421	FAX	0173-82-5421
	ホームページ	http://www.kazemaru-nojo.com/		
	Ｅ－ｍａｉｌ	agri@kazemaru-nojo.com		

商品名	加熱急速冷凍　ごぼう(ささがき)

名　　称	加熱急速冷凍ごぼう(ささがき)		
原材料名	ごぼう（青森県産）		
内 容 量	１ｋｇ	賞味期限	枠下に記載
保存方法	冷凍（-18℃以下）で保存してください。		
加熱調理の必要性	加熱してください。		
製 造 者	有限会社　Ｎ．Ｓ．ホールディングス 〒036-8076 青森県弘前市大字境関１丁目5-4 TEL　0172-26-3357		

アレルギー表示（特定原材料）	
表示義務有	□えび、□かに、□小麦、□そば、□卵 □乳、□落花生
表示を奨励（任意表示）	□あわび、□いか、□いくら、□オレンジ、□カシューナッツ □キウイフルーツ、□牛肉、□くるみ、□ごま、□さけ □さば、□大豆、□鶏肉、□バナナ、□豚肉 □まつたけ、□もも、□やまいも、□りんご、□ゼラチン

内　容　量	1kg	賞味期限	常温：	冷蔵：
提供可能時期	通年　旬：			冷凍：　1年
主原料原産地	青森県産	保存温度帯	冷凍　-18℃以下	
発注～納入期間		最低納品数		
商　品　ＰＲ	安心安全な青森県産野菜を使用。茹でずに蒸し、熱いまま急速冷凍する為、味の劣化を防ぎ、凍結前の味と食感が再現できます。 さらにカットされているため、仕込みの時間短縮、人件費、光熱費の削減、長期保存が可能となるなどのメリットがあります。			

問い合わせ先	名　称	有限会社　N.S.ホールディングス		
	担当者	三上　譲		
	〒・住　所	036-8076　青森県弘前市境関1丁目5-4		
	電　話	0172-26-3357	FAX	0172-26-3358
	ホームページ	http://kitanowatayuki.jp/		
	Ｅ－ｍａｉｌ	ns.holdings.0001@tmt.ne.jp		

商品名	加熱急速冷凍　ごぼう(細切)

名　　称	加熱急速冷凍ごぼう(細切)		
原材料名	ごぼう（青森県産）		
内 容 量	１ｋｇ	賞味期限	枠下に記載
保存方法	冷凍（-18℃以下）で保存してください。		
加熱調理の必要性	加熱してください。		
製 造 者	有限会社　Ｎ．Ｓ．ホールディングス 〒036-8076 青森県弘前市大字境関１丁目5-4 TEL　0172-26-3357		

アレルギー表示（特定原材料）	
表示義務有	□えび、□かに、□小麦、□そば、□卵 □乳、□落花生
表示を奨励（任意表示）	□あわび、□いか、□いくら、□オレンジ、□カシューナッツ □キウイフルーツ、□牛肉、□くるみ、□ごま、□さけ □さば、□大豆、□鶏肉、□バナナ、□豚肉 □まつたけ、□もも、□やまいも、□りんご、□ゼラチン

内　容　量	1kg	賞味期限	常温：	冷蔵：
提供可能時期	通年　旬：			冷凍：　1年
主原料原産地	青森県産	保存温度帯	冷凍　-18℃以下	
発注～納入期間		最低納品数		
商　品　ＰＲ	安心安全な青森県産野菜を使用。茹でずに蒸し、熱いまま急速冷凍する為、味の劣化を防ぎ、凍結前の味と食感が再現できます。 さらにカットされているため、仕込みの時間短縮、人件費、光熱費の削減、長期保存が可能となるなどのメリットがあります。			

問い合わせ先	名　称	有限会社　N.S.ホールディングス		
	担当者	三上　譲		
	〒・住　所	036-8076　青森県弘前市境関1丁目5-4		
	電　話	0172-26-3357	FAX	0172-26-3358
	ホームページ	http://kitanowatayuki.jp/		
	Ｅ－ｍａｉｌ	ns.holdings.0001@tmt.ne.jp		

商品名	加熱急速冷凍　じゃがいも（乱切り）

名　　称	加熱急速冷凍じゃがいも（乱切）		
原材料名	じゃがいも（青森県産）		
内 容 量	１ｋｇ	賞味期限	枠下に記載
保存方法	冷凍（-18℃以下）で保存してください。		
加熱調理の必要性	加熱してください。		
製 造 者	有限会社　Ｎ．Ｓ．ホールディングス 〒036-8076 青森県弘前市大字境関１丁目5-4 TEL　0172-26-3357		

アレルギー表示（特定原材料）	
表示義務有	□えび、□かに、□小麦、□そば、□卵 □乳、□落花生
表示を奨励（任意表示）	□あわび、□いか、□いくら、□オレンジ、□カシューナッツ □キウイフルーツ、□牛肉、□くるみ、□ごま、□さけ □さば、□大豆、□鶏肉、□バナナ、□豚肉 □まつたけ、□もも、□やまいも、□りんご、□ゼラチン

内　容　量	1kg		賞味期限	常温：　　冷蔵：
提供可能時期	通年	旬：		冷凍：　1年
主原料原産地	青森県産		保存温度帯	冷凍　-18℃以下
発注～納入期間			最低納品数	
商　品　ＰＲ	安心安全な青森県産野菜を使用。茹でずに蒸し、熱いまま急速冷凍する為、味の劣化を防ぎ、凍結前の味と食感が再現できます。 さらにカットされているため、仕込みの時間短縮、人件費、光熱費の削減、長期保存が可能となるなどのメリットがあります。			

問い合わせ先	名　称	有限会社　N.S.ホールディングス		
	担当者	三上　譲		
	〒・住　所	036-8076　青森県弘前市境関1丁目5-4		
	電　話	0172-26-3357	FAX	0172-26-3358
	ホームページ	http://kitanowatayuki.jp/		
	Ｅ－ｍａｉｌ	ns.holdings.0001@tmt.ne.jp		

商品名	加熱急速冷凍　にんじん（乱切り）

名　　称	加熱急速冷凍にんじん（乱切）		
原材料名	にんじん（青森県産）		
内 容 量	１ｋｇ	賞味期限	枠下に記載
保存方法	冷凍（-18℃以下）で保存してください。		
加熱調理の必要性	加熱してください。		
製 造 者	有限会社　Ｎ．Ｓ．ホールディングス 〒036-8076 青森県弘前市大字境関１丁目5-4 TEL　0172-26-3357		

アレルギー表示（特定原材料）	
表示義務有	□えび、□かに、□小麦、□そば、□卵 □乳、□落花生
表示を奨励（任意表示）	□あわび、□いか、□いくら、□オレンジ、□カシューナッツ □キウイフルーツ、□牛肉、□くるみ、□ごま、□さけ □さば、□大豆、□鶏肉、□バナナ、□豚肉 □まつたけ、□もも、□やまいも、□りんご、□ゼラチン

内　容　量	1kg	賞味期限	常温：	冷蔵：
提供可能時期	通年　旬：			冷凍：　1年
主原料原産地	青森県産	保存温度帯	冷凍　-18℃以下	
発注～納入期間		最低納品数		
商　品　ＰＲ	安心安全な青森県産野菜を使用。茹でずに蒸し、熱いまま急速冷凍する為、味の劣化を防ぎ、凍結前の味と食感が再現できます。 さらにカットされているため、仕込みの時間短縮、人件費、光熱費の削減、長期保存が可能となるなどのメリットがあります。			

問い合わせ先	名　称	有限会社　N.S.ホールディングス		
	担当者	三上　譲		
	〒・住　所	036-8076　青森県弘前市境関1丁目5-4		
	電　話	0172-26-3357	FAX	0172-26-3358
	ホームページ	http://kitanowatayuki.jp/		
	Ｅ－ｍａｉｌ	ns.holdings.0001@tmt.ne.jp		

商品名	嶽のきみ　きみのスープ

名称	冷凍コーンスープ
原材料名	牛乳、とうもろこし、たまねぎ、バター、食塩、乳糖、砂糖、食用油脂、野菜エキス、香辛料、酵母エキス、しょうゆ、ビーフエキス、チキンエキス、果糖、酵母エキス発酵調味料、調味料（アミノ酸等）、加工でん粉、酸味料（小麦を原材料の一部に含む）
内容量	1000g
賞味期限	枠外下部に記載
保存方法	−18℃以下で保存して下さい。
製造者	**有限会社N.S.ホールディングス** 〒036-8076 青森県弘前市大字境関1丁目5-4 TEL　0172-26-3357

アレルギー表示（特定原材料）	
表示義務有	☐えび、☐かに、☑小麦、☐そば、☐卵 ☑乳、☐落花生
表示を奨励（任意表示）	☐あわび、☐いか、☐いくら、☐オレンジ、☐カシューナッツ ☐キウイフルーツ、☐牛肉、☐くるみ、☐ごま、☐さけ ☐さば、☐大豆、☐鶏肉、☐バナナ、☐豚肉 ☐まつたけ、☐もも、☐やまいも、☐りんご、☐ゼラチン

内　容　量	**1kg**	賞味期限	常温：	冷蔵：
提供可能時期	**通年**　旬：			冷凍：　1年
主原料原産地	**青森県弘前市（岩木山麓）**	保存温度帯	**冷凍**	
発注～納入期間	**営業日2日～5日**	最低納品数	1箱（10袋）	
商　品　PR	**弘前市岩木山麓で収穫した新鮮なトウモロコシを、蒸して急速冷凍・フリージングパックした「嶽のきみ」を使用した、本格コーンスープです。 素材を活かした甘さが大変濃厚で、温めるだけで手軽に本格的な味をお楽しみ頂けます。**			

問い合わせ先				
	名　称	**有限会社　N.S.ホールディングス**		
	担当者	三上　譲		
	〒・住　所	**036-8076　青森県弘前市境関1丁目5-4**		
	電　話	0172-26-3357	FAX	0172-26-3358
	ホームページ	http://kitanowatayuki.jp/		
	E－mail	ns.holdings.0001@tmt.ne.jp		

商品名	嶽のきみ（粒）

名称	とうもろこし（粒）
原材料名	とうもろこし
原料原産地名	青森県弘前市
内容量	1000g
賞味期限	枠外下部に記載
保存方法	－18℃以下で保存して下さい。
製造者	有限会社　N.S.ホールディングス 〒036-8076 青森県弘前市大字境関1丁目5-4 TEL　0172-26-3357

アレルギー表示（特定原材料）	
表示義務有	□えび、□かに、□小麦、□そば、□卵 □乳、□落花生
表示を奨励（任意表示）	□あわび、□いか、□いくら、□オレンジ、□カシューナッツ □キウイフルーツ、□牛肉、□くるみ、□ごま、□さけ □さば、□大豆、□鶏肉、□バナナ、□豚肉 □まつたけ、□もも、□やまいも、□りんご、□ゼラチン

内　容　量	1kg	賞味期限	常温：	冷蔵：
提供可能時期	通年　旬：（8月下旬から9月）			冷凍：　2年
主原料原産地	青森県弘前市（岩木山麓）	保存温度帯	冷凍	
発注～納入期間	営業日2日～5日	最低納品数	1箱（10袋）	
商　品　PR	弘前市の岩木山麓地区で収穫された、特に糖度の高いとうもろこしの品種「恵味」を、新鮮なその日のうちに蒸して、急速冷凍でフリージングパックしました。凍ったままで簡単調理。素材の甘さや粒の食感を活かした、バターコーン、炊き込みごはん、コーンコロッケなどのお料理にどうぞ。			

問い合わせ先				
	名　称	有限会社　N.S.ホールディングス		
	担当者	三上　譲		
	〒・住　所	036-8076　青森県弘前市境関1丁目5-4		
	電　話	0172-26-3357	FAX	0172-26-3358
	ホームページ	http://kitanowatayuki.jp/		
	E－mail	ns.holdings.0001@tmt.ne.jp		

商品名	嶽のきみ（平）

名称	とうもろこし（平）
原材料名	とうもろこし
原料原産地名	青森県弘前市
内容量	1000g
賞味期限	枠外下部に記載
保存方法	－18℃以下で保存して下さい。
製造者	有限会社　N.S.ホールディングス 〒036-8076 青森県弘前市大字境関1丁目5-4 TEL　0172-26-3357

アレルギー表示（特定原材料）	
表示義務有	□えび、□かに、□小麦、□そば、□卵 □乳、□落花生
表示を奨励（任意表示）	□あわび、□いか、□いくら、□オレンジ、□カシューナッツ □キウイフルーツ、□牛肉、□くるみ、□ごま、□さけ □さば、□大豆、□鶏肉、□バナナ、□豚肉 □まつたけ、□もも、□やまいも、□りんご、□ゼラチン

内　容　量	1kg	賞味期限	常温：	冷蔵：
提供可能時期	通年　旬：（8月下旬から9月）			冷凍：　2年
主原料原産地	青森県弘前市（岩木山麓）	保存温度帯	冷凍	
発注～納入期間	営業日2日～5日	最低納品数	1箱（5袋）	
商　品　PR	弘前市の岩木山麓地区で収穫された、特に糖度の高いとうもろこしの品種「恵味」を、新鮮なその日のうちに蒸して、急速冷凍でフリージングパックしました。凍ったままで簡単調理。素材の甘さや粒の食感を活かした天ぷら、サラダなどのお料理にどうぞ。			

問い合わせ先				
	名　称	有限会社　N.S.ホールディングス		
	担当者	三上　譲		
	〒・住　所	036-8076　青森県弘前市境関1丁目5-4		
	電　話	0172-26-3357	FAX	0172-26-3358
	ホームページ	http://kitanowatayuki.jp/		
	E－mail	ns.holdings.0001@tmt.ne.jp		

商品名	嶽のきみ　ピューレ

名称	とうもろこしピューレ
原材料名	とうもろこし
原料原産地名	青森県弘前市
内容量	1000g
賞味期限	枠外下部に記載
保存方法	－18℃以下で保存して下さい。
製造者	有限会社　N.S.ホールディングス 〒036-8076 青森県弘前市大字境関1丁目5-4 TEL　0172-26-3357

アレルギー表示（特定原材料）	
表示義務有	☐えび、☐かに、☐小麦、☐そば、☐卵 ☑乳、☐落花生
表示を奨励（任意表示）	☐あわび、☐いか、☐いくら、☐オレンジ、☐カシューナッツ ☐キウイフルーツ、☐牛肉、☐くるみ、☐ごま、☐さけ ☐さば、☐大豆、☐鶏肉、☐バナナ、☐豚肉 ☐まつたけ、☐もも、☐やまいも、☐りんご、☐ゼラチン

内　容　量	1kg	賞味期限	常温：	冷蔵：
提供可能時期	通年　旬：			冷凍：　2年
主原料原産地	青森県弘前市（岩木山麓）	保存温度帯	冷凍	
発注～納入期間	営業日2日～5日	最低納品数	1箱（10袋）	
商　品　PR	弘前市岩木山麓で収穫した、とうもろこしのみを使用した、味付けをしていないピューレです。 素材を活かした甘さが大変濃厚で、幅広い調理にご利用できます。 ソフトクリーム、スイーツ、コーンコロッケ、グラタンなどにご使用ください。			

問い合わせ先	名　称	有限会社　N.S.ホールディングス		
	担当者	三上　譲		
	〒・住　所	036-8076　青森県弘前市境関1丁目5-4		
	電　話	0172-26-3357	FAX	0172-26-3358
	ホームページ	http://kitanowatayuki.jp/		
	E－mail	ns.holdings.0001@tmt.ne.jp		

商品名	大映　丸幸ボイル帆立

名　称	ボイルホタテ
内容量	1kg×10
賞味期限	欄外に記載してあります
保存方法	−18℃以下で保存してください。
販売者	大映産業株式会社 青森県青森市八ツ役字芦谷268番地1 TEL 017-739-1151
サイズ	S

アレルギー表示（特定原材料）	
表示義務有	□えび、□かに、□小麦、□そば、□卵 □乳、□落花生
表示を奨励（任意表示）	□あわび、□いか、□いくら、□オレンジ、□カシューナッツ □キウイフルーツ、□牛肉、□くるみ、□ごま、□さけ □さば、□大豆、□鶏肉、□バナナ、□豚肉 □まつたけ、□もも、□やまいも、□りんご、□ゼラチン

内容量	1kg	賞味期限	常温：	冷蔵：
提供可能時期	通年　旬：（　　）			冷凍：　730日
主原料原産地	青森県陸奥湾	保存温度帯	冷凍　−18℃以下	
発注～納入期間	5日より	最低納品数	1箱（10袋）	
商品PR	青森県陸奥湾産の新鮮なほたてをスチームしてトンネルフリーザーで急速冷凍しました。 グラタン・パスタ・ピザ・焼きそば・バーベキュー・揚げ物・煮物・おでん等にご使用ください。			

問い合わせ先	名　称	成邦商事株式会社		
	担当者	秋元		
	〒・住　所	030-0112　青森県青森市大字大字八ツ役字芦谷268-1		
	電　話	017-739-4832	FAX	017-739-5859
	ホームページ	なし		
	E−mail	info@seihoshoji.co.jp		

商品名	大映　陸奥湾ベビー帆立

【冷凍食品】

名　　称	ベビー帆立
内 容 量	1kg×10袋
賞味期限	欄外に記載してあります。
保存方法	−18℃以下で保存してください。
加熱調理の必要性	生食用（解凍してお召し上がりください）
販売者	大映産業株式会社　SS1 青森県青森市八ツ役字芦谷268−1 TEL 017-739-1151

●一度解凍したものは、再凍結しないでください。
●開封後はお早めにお召し上がりください。

X線異物検出装置使用

当製品は貝殻混入を確認するためX線検査をしております。

アレルギー表示（特定原材料）	
表示義務有	□えび、□かに、□小麦、□そば、□卵 □乳、□落花生
表示を奨励（任意表示）	□あわび、□いか、□いくら、□オレンジ、□カシューナッツ □キウイフルーツ、□牛肉、□くるみ、□ごま、□さけ □さば、□大豆、□鶏肉、□バナナ、□豚肉 □まつたけ、□もも、□やまいも、□りんご、□ゼラチン

内　容　量	1kg	賞味期限	常温：	冷蔵：
提供可能時期	通年　旬：（　　）			冷凍：　730日
主原料原産地	青森県陸奥湾	保存温度帯	冷凍　−18℃以下	
発注～納入期間	5日より	最低納品数	1箱（10袋）	
商　品　PR	青森県陸奥湾産の新鮮なほたてをスチームしてトンネルフリーザーで急速冷凍しました。 サラダ・マリネに、グラタン・パスタ・ピザ・焼きそば・バーベキュー・串焼き・串揚げ・煮物・おでん等にご使用ください。			

問い合わせ先	名　称	成邦商事株式会社		
	担当者	秋元		
	〒・住　所	030-0112　青森県青森市大字大字八ッ役字芦谷268-1		
	電　話	017-739-4832	FAX	017-739-5859
	ホームページ	なし		
	E−mail	info@seihoshoji.co.jp		

商品名	大映　冷凍帆立貝柱（インナーカートン無し）

厚生労働省承認工場　№0251001		
名　称	Frozen Scallop 冷凍帆立貝柱	
容　量	1kg×10	
保存方法	−18℃以下で	
販売者	大映産業株式会社 SS1 青森県青森市八ツ役字芦谷268−1 TEL 017-739-1151	サイズ M

アレルギー表示（特定原材料）	
表示義務有	□えび、□かに、□小麦、□そば、□卵 □乳、□落花生
表示を奨励（任意表示）	□あわび、□いか、□いくら、□オレンジ、□カシューナッツ □キウイフルーツ、□牛肉、□くるみ、□ごま、□さけ □さば、□大豆、□鶏肉、□バナナ、□豚肉 □まつたけ、□もも、□やまいも、□りんご、□ゼラチン

内　容　量	1kg	賞味期限	常温：	冷蔵：
提供可能時期	通年　旬：（　　）			冷凍：　730日
主原料原産地	青森県陸奥湾	保存温度帯	冷凍　−18℃以下	
発注～納入期間	5日より	最低納品数	1箱（10袋）	
商　品　PR	青森県陸奥湾産の新鮮なほたてを、トンネルフリーザーで急速冷凍しました。 お刺身・寿司・サラダ・マリネ・焼き物・揚げ物・煮物等にご使用ください。			

問い合わせ先				
	名　称	成邦商事株式会社		
	担当者	秋元		
	〒・住　所	030-0112　青森県青森市大字大字八ッ役字芦谷268-1		
	電　話	017-739-4832	FAX	017-739-5859
	ホームページ	なし		
	E−mail	info@seihoshoji.co.jp		

商品名	大映　冷凍帆立貝柱（化粧箱入り）

厚生労働省承認工場　No.0251001		
名　称	Frozen Scallop 冷凍帆立貝柱	
容　量	1kg×10カートン	
保存方法	−18℃以下で	
販売者	大映産業株式会社 SS1 青森県青森市八ツ役字芦谷268−1 TEL 017-739-1151	サイズ 2S

アレルギー表示（特定原材料）	
表示義務有	□えび、□かに、□小麦、□そば、□卵 □乳、□落花生
表示を奨励（任意表示）	□あわび、□いか、□いくら、□オレンジ、□カシューナッツ □キウイフルーツ、□牛肉、□くるみ、□ごま、□さけ □さば、□大豆、□鶏肉、□バナナ、□豚肉 □まつたけ、□もも、□やまいも、□りんご、□ゼラチン

内　容　量	1kg	賞味期限	常温：	冷蔵：
提供可能時期	通年　旬：（　　）			冷凍：　730日
主原料原産地	青森県陸奥湾	保存温度帯	冷凍　−18℃以下	
発注～納入期間	5日より	最低納品数	1箱（10袋）	
商　品　PR	青森県陸奥湾産の新鮮なほたてをトンネルフリーザーで急速冷凍しております。 お刺身・寿司・サラダ・マリネ・焼き物・揚げ物・煮物等にご使用ください。			

問い合わせ先				
	名　称	成邦商事株式会社		
	担当者	秋元		
	〒・住　所	030-0112　青森県青森市大字大字八ッ役字芦谷268-1		
	電　話	017-739-4832	FAX	017-739-5859
	ホームページ	なし		
	E−mail	info@seihoshoji.co.jp		

商品名	姫っこもち

商品名	姫っこもち(冷凍)		
名称	すいとん		
原材料名	もち小麦(青森県産)		
内容量	1kg		
加工日	2018.○○.○○	賞味期限	2018.○○.○○
保存方法	要冷凍(-15℃以下)		
製造者	58工房あぐりの里 58 青森県上北郡おいらせ町向山東二丁目2番地1684		
販売者	産直　アグリの里おいらせ 青森県上北郡おいらせ町向山東二丁目2-1684 TEL 0178-56-2884		

アレルギー表示(特定原材料)	
表示義務有	☐えび、☐かに、☑小麦、☐そば、☑卵 ☐乳、☐落花生
表示を奨励 (任意表示)	☐あわび、☐いか、☐いくら、☐オレンジ、☐カシューナッツ ☐キウイフルーツ、☐牛肉、☐くるみ、☐ごま、☐さけ ☐さば、☐大豆、☐鶏肉、☐バナナ、☐豚肉 ☐まつたけ、☐もも、☐やまいも、☐りんご、☐ゼラチン

内　容　量	1kg	賞味期限	常温：	冷蔵：
提供可能時期	通年　旬：			冷凍：　3か月
主原料原産地	青森県	保存温度帯	冷凍　-15℃以下	
発注～納入期間	1～2週間	最低納品数	1箱(10袋)	
商　品　PR	一玉約8g、もち小麦100%の「姫っこもち」はもちもち食感と歯切れの良さが特徴です。団子状にして食べるとツルッとした食感ですがべたつかず、変形しやすいため、幼児や高齢者でも飲み込みやすく、安全性が高い商品です。温めるだけで食べられ、調理の手間が省けます。「すいとん」「おしるこ」などにご使用ください。姫っこなべセット(あべどり、シャモロックスープ付き)もあります。			

問い合わせ先				
	名　称	社会福祉法人誠友会　工房あぐりの里		
	担当者	浅水　亮		
	〒・住　所	039-2152　青森県上北郡おいらせ町向山東2丁目2-1684		
	電　話	0178-20-0670	FAX	0178-20-0660
	ホームページ	http://www.agurinosato.jp/		
	E－mail	bussan@agurinosato.jp		

商品名	一人前ナポリタンソース

内容量	50g×20袋
賞味期限	100日間(未開封)（常温）
原材料・食品添加物	ソース[トマトペースト、トマトケチャップ、なたね油、玉ねぎ、砂糖、水あめ、米発酵調味料、中濃ソース、チキンエキス、食塩、にんにく、たんぱく加水分解物、オニオンパウダー、香辛料、調味料(アミノ酸等)、増粘剤(加工でん粉、キサンタンガム)、調味料、カラメル色素、(原材料の一部に乳成分、小麦、大豆、豚、りんごを含む)]
保存方法	直射日光や高温多湿を避け常温で保存して下さい。

※工場内ではそば、卵、えび、ごまを含む製品も製造しております。

アレルギー表示（特定原材料）	
表示義務有	☐えび、☐かに、☑小麦、☐そば、☐卵、☑乳、☐落花生
表示を奨励（任意表示）	☐あわび、☐いか、☐いくら、☐オレンジ、☐カシューナッツ、☐キウイフルーツ、☐牛肉、☐くるみ、☐ごま、☐さけ、☐さば、☑大豆、☐鶏肉、☐バナナ、☑豚肉、☐まつたけ、☐もも、☐やまいも、☑りんご、☐ゼラチン

内容量	50g/袋	賞味期限	常温： 100日	冷蔵：
提供可能時期	通年 旬：（			冷凍：
主原料原産地	トマトペースト（国内製造）	保存温度帯	常温	
発注～納入期間	10営業日	最低納品数	1箱（20袋）	
商品PR	LLゆでパスタ（高砂食品）とあわせて調理時間約2分で簡単本格ナポリタン。ほかにもハンバーグ、ピザ、ラザニアのソースとして、また、トマト風味をちょっとだけ加えたいときの手軽な調味料としてもご使用できます。			

問い合わせ先				
	名称	高砂食品株式会社		
	担当者	川辺央		
	〒・住所	036-0233 青森県平川市日沼富田36番地		
	電話	0172-57-5225	FAX	0172-57-5256
	ホームページ	http://www.takasagoshokuhin.jp/		
	E-mail	kawabe.h@circus.ocn.ne.jp		

商品名	LLゆでパスタ

内 容 量	150ｇ×20袋
賞味期限	100日間（未開封）（常温）
原材料・食品添加物	めん｛小麦粉、植物油、食塩、加工でん粉、pH調整剤、グリシン｝
保存方法	直射日光や高温多湿を避け常温で保存してください。

※本品工場内では、そば、卵、えび、ごまを含む製品も製造しております。

アレルギー表示（特定原材料）	
表示義務有	☐えび、☐かに、☑小麦、☐そば、☐卵 ☐乳、☐落花生
表示を奨励（任意表示）	☐あわび、☐いか、☐いくら、☐オレンジ、☐カシューナッツ ☐キウイフルーツ、☐牛肉、☐くるみ、☐ごま、☐さけ ☐さば、☐大豆、☐鶏肉、☐バナナ、☐豚肉 ☐まつたけ、☐もも、☐やまいも、☐りんご、☐ゼラチン

内 容 量	150g	賞味期限	常温： 100日	冷蔵：
提供可能時期	通年 旬：（			冷凍：
主原料原産地	小麦粉（国内製造）	保存温度帯	常温	
発注～納入期間	10営業日	最低納品数	1箱（20食）	
商 品 PR	常温で100日保存可能な食材なので、買い置き食材として便利です。 茹麺ですので、通常の乾麺パスタのように長時間茹でる必要がありません。 フライパンでも電子レンジでも約2分で調理可能です。			

問い合わせ先				
	名 称	高砂食品株式会社		
	担当者	川辺央		
	〒・住 所	036-0233 青森県平川市日沼富田36番地		
	電 話	0172-57-5225	FAX	0172-57-5256
	ホームページ	http://www.takasagoshokuhin.jp/		
	Ｅ－ｍａｉｌ	kawabe.h@circus.ocn.ne.jp		

商品名	ネバリゴシ冷麺

内容量	160g×25袋
賞味期限	100日間(未開封)（常温）
原材料・食品添加物	めん ｛小麦粉、馬鈴薯でん粉、食塩、酒精｝
保存方法	直射日光や高温多湿を避け常温で保存して下さい。
使用方法	茹で時間：1分半～2分

アレルギー表示（特定原材料）	
表示義務有	☐えび、☐かに、☑小麦、☐そば、☐卵 ☐乳、☐落花生
表示を奨励（任意表示）	☐あわび、☐いか、☐いくら、☐オレンジ、☐カシューナッツ ☐キウイフルーツ、☐牛肉、☐くるみ、☐ごま、☐さけ ☐さば、☐大豆、☐鶏肉、☐バナナ、☐豚肉 ☐まつたけ、☐もも、☐やまいも、☐りんご、☐ゼラチン

内 容 量	160g	賞味期限	常温： 100日	冷蔵：
提供可能時期	6-9月 旬：（			冷凍：
主原料原産地	小麦粉（青森県産）	保存温度帯	常温	
発注～納入期間	14営業日	最低納品数	1箱（25食）	
商 品 PR	青森県産小麦「ネバリゴシ」を100%使用した冷麺です。 「ネバリゴシ」特有のつるつる食感とコシの強さが魅力です。のど越しのよい滑らかな食感が特徴で、細麺タイプの冷麺です。お好みのスープでお召しあがりください。 茹で時間は1分半～2分。常温保存100日。 *夏季限定商品です。			

問い合わせ先				
	名 称	高砂食品株式会社		
	担当者	川辺央		
	〒・住 所	036-0233 青森県平川市日沼富田36番地		
	電 話	0172-57-5225	FAX	0172-57-5256
	ホームページ	http://www.takasagoshokuhin.jp/		
	E－mail	kawabe.h@circus.ocn.ne.jp		

商品名	ウル朝香

製造年月日	枠外に記載
保 存 方 法	高温多湿を避け、通風良好な場所。 水濡れにご注意下さい。
製　造　者	**株式会社 舘山** 青森県青森市問屋町1丁目3-15 TEL 017-728-4806

本品は小麦を含む製品と一部同一のラインで製造しております。

アレルギー表示（特定原材料）	
表示義務有	☐えび、☐かに、☐小麦、☐そば、☐卵 ☐乳、☐落花生
表示を奨励 （任意表示）	☐あわび、☐いか、☐いくら、☐オレンジ、☐カシューナッツ ☐キウイフルーツ、☐牛肉、☐くるみ、☐ごま、☐さけ ☐さば、☐大豆、☐鶏肉、☐バナナ、☐豚肉 ☐まつたけ、☐もも、☐やまいも、☐りんご、☐ゼラチン

内　容　量	8kg	賞味期限	常温：　10か月	冷蔵：
提供可能時期	**通年**　旬：（			冷凍：
主原料原産地	青森県他(諸事情により変更あり)	保存温度帯	**常温**	
発注～納入期間	10～14日	最低納品数		
商　品　ＰＲ	うるち米を蒸して乾燥させ、粗く粉砕した後2度煎りしたものです。 「朝香餅」やお菓子のトッピング、揚げ物の衣などにご使用ください。			

問い合わせ先	名　称	**株式会社舘山**		
	担当者	営業部　久慈哲		
	〒・住　所	030-0131　青森県青森市問屋町1-3-15		
	電　話	017-728-4806	FAX	017-728-4706
	ホームページ	http://www.a-tateyama.co.jp		
	Ｅ－ｍａｉｌ	s-kuji@a-tateyama.co.jp		

商品名	Aキイロ

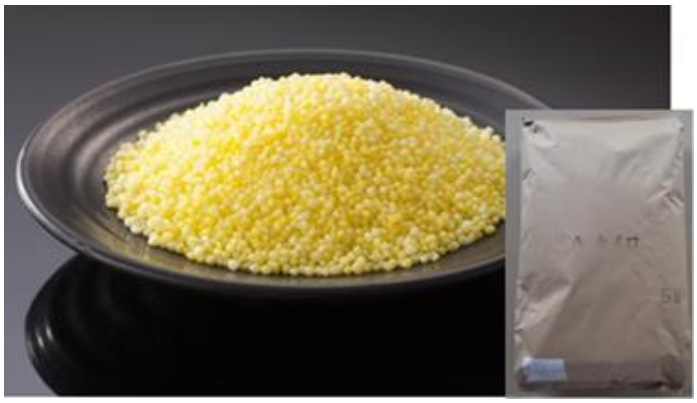

添　加　物	黄色４号
製造年月日	枠外に記載
保 存 方 法	高温多湿を避け、通風良好な場所。 水濡れにご注意下さい。
製　造　者	**株式会社　舘山** 青森県青森市問屋町1丁目3-15 TEL　017-728-4806

本品は小麦を含む製品と一部同一のラインで製造しております。

アレルギー表示（特定原材料）	
表示義務有	□えび、□かに、□小麦、□そば、□卵 □乳、□落花生
表示を奨励 （任意表示）	□あわび、□いか、□いくら、□オレンジ、□カシューナッツ □キウイフルーツ、□牛肉、□くるみ、□ごま、□さけ □さば、□大豆、□鶏肉、□バナナ、□豚肉 □まつたけ、□もも、□やまいも、□りんご、□ゼラチン

内　容　量	5kg	賞味期限	常温：　12か月	冷蔵：
提供可能時期	**通年**　旬：（			冷凍：
主原料原産地	アメリカ他(諸事情により変更あり)	保存温度帯	**常温**	
発注～納入期間	10～14日	最低納品数		
商　品　ＰＲ	澱粉を蒸して乾燥させ、粉砕後着色して煎ったものです。 菓子化粧や揚げ衣などに使用されております。			

問い合わせ先				
	名　称	**株式会社舘山**		
	担当者	営業部　久慈哲		
	〒・住　所	030-0131　青森県青森市問屋町1-3-15		
	電　話	017-728-4806	FAX	017-728-4706
	ホームページ	http://www.a-tateyama.co.jp		
	Ｅ－ｍａｉｌ	s-kuji@a-tateyama.co.jp		

商品名	Aグリーン

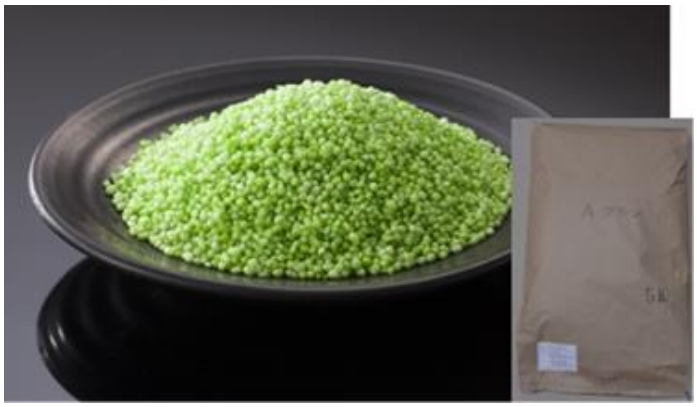

添　加　物	黄色４号、青色１号
製造年月日	枠外に記載
保 存 方 法	高温多湿を避け、通風良好な場所。 水濡れにご注意下さい。
製　造　者	**株式会社　舘山** 青森県青森市問屋町1丁目3-15 TEL　017-728-4806

本品は小麦を含む製品と一部同一のラインで製造しております。

アレルギー表示（特定原材料）	
表示義務有	□えび、□かに、□小麦、□そば、□卵 □乳、□落花生
表示を奨励 （任意表示）	□あわび、□いか、□いくら、□オレンジ、□カシューナッツ □キウイフルーツ、□牛肉、□くるみ、□ごま、□さけ □さば、□大豆、□鶏肉、□バナナ、□豚肉 □まつたけ、□もも、□やまいも、□りんご、□ゼラチン

内　容　量	5kg	賞味期限	常温：　12か月	冷蔵： 冷凍：
提供可能時期	**通年**　旬：（			
主原料原産地	アメリカ他(諸事情により変更あり)	保存温度帯	**常温**	
発注～納入期間	10～14日	最低納品数		
商　品　ＰＲ	澱粉を蒸して乾燥させ、粉砕後着色して煎ったものです。 菓子化粧や揚げ衣などに使用されております。			

問い合わせ先	名　称	**株式会社舘山**		
	担当者	営業部　久慈哲		
	〒・住　所	030-0131　青森県青森市問屋町1-3-15		
	電　話	017-728-4806	FAX	017-728-4706
	ホームページ	http://www.a-tateyama.co.jp		
	Ｅ－ｍａｉｌ	s-kuji@a-tateyama.co.jp		

商品名	A-3

製造年月日	枠外に記載
保 存 方 法	高温多湿を避け、通風良好な場所。 水濡れにご注意下さい。
製　造　者	**株式会社 舘山** 青森県青森市問屋町1丁目3-15 TEL 017-728-4806

本品は小麦を含む製品と一部同一のラインで製造しております。

アレルギー表示（特定原材料）	
表示義務有	□えび、□かに、□小麦、□そば、□卵 □乳、□落花生
表示を奨励 （任意表示）	□あわび、□いか、□いくら、□オレンジ、□カシューナッツ □キウイフルーツ、□牛肉、□くるみ、□ごま、□さけ □さば、□大豆、□鶏肉、□バナナ、□豚肉 □まつたけ、□もも、□やまいも、□りんご、□ゼラチン

内 容 量	7kg	賞味期限	常温： 12か月	冷蔵：
提供可能時期	**通年** 旬：（			冷凍：
主原料原産地	アメリカ他(諸事情により変更あり)	保存温度帯	**常温**	
発注～納入期間	10～14日	最低納品数		
商 品 PR	**澱粉を蒸して乾燥させた後、粉砕して煎ったものです。 お菓子の化粧やふりかけ増量材、揚げ衣（食感改良）などにご使用ください。**			

問い合わせ先	名 称	**株式会社舘山**		
	担当者	営業部 久慈哲		
	〒・住 所	030-0131 青森県青森市問屋町1-3-15		
	電 話	017-728-4806	FAX	017-728-4706
	ホームページ	http://www.a-tateyama.co.jp		
	E－mail	s-kuji@a-tateyama.co.jp		

商品名	Aピンク

添　加　物	赤色３号
製造年月日	枠外に記載
保 存 方 法	高温多湿を避け、通風良好な場所。 水濡れにご注意下さい。
製　造　者	**株式会社　舘山** 青森県青森市問屋町1丁目3-15 TEL　017-728-4806

本品は小麦を含む製品と一部同一のラインで製造しております。

アレルギー表示（特定原材料）	
表示義務有	□えび、□かに、□小麦、□そば、□卵 □乳、□落花生
表示を奨励 （任意表示）	□あわび、□いか、□いくら、□オレンジ、□カシューナッツ □キウイフルーツ、□牛肉、□くるみ、□ごま、□さけ □さば、□大豆、□鶏肉、□バナナ、□豚肉 □まつたけ、□もも、□やまいも、□りんご、□ゼラチン

内　容　量	5kg	賞味期限	常温：　12か月	冷蔵：
提供可能時期	通年　旬：（			冷凍：
主原料原産地	アメリカ他(諸事情により変更あり)	保存温度帯	常温	
発注～納入期間	10～14日	最低納品数		
商　品　ＰＲ	澱粉を蒸して乾燥させ、粉砕後着色して煎ったものです。 菓子の化粧や揚げ衣などにご使用ください。			

問い合わせ先				
	名　称	**株式会社舘山**		
	担当者	営業部　久慈哲		
	〒・住　所	030-0131　青森県青森市問屋町1-3-15		
	電　話	017-728-4806	FAX	017-728-4706
	ホームページ	http://www.a-tateyama.co.jp		
	Ｅ－ｍａｉｌ	s-kuji@a-tateyama.co.jp		

商品名	かんたんまんまパフ米

まんまパフ米

名　　称	米加工品
原材料名	うるち米
内 容 量	７ｋｇ × ２
賞味期限	○○○○.○○.○○
保存方法	直射日光・高温多湿を避けてください。 冷暗所に保存してください。
製 造 者	**株式会社舘山** 青森県青森市問屋町１－３－１５ TEL.017-728-4806

本品は小麦を含む製品と一部同一のラインで製造しております。
製造ロットNo.○○

アレルギー表示（特定原材料）	
表示義務有	□えび、□かに、□小麦、□そば、□卵 □乳、□落花生
表示を奨励 （任意表示）	□あわび、□いか、□いくら、□オレンジ、□カシューナッツ □キウイフルーツ、□牛肉、□くるみ、□ごま、□さけ □さば、□大豆、□鶏肉、□バナナ、□豚肉 □まつたけ、□もも、□やまいも、□りんご、□ゼラチン

内 容 量	7kg	賞味期限	常温： 24か月	冷蔵：
提供可能時期	**通年** 旬：（			冷凍：
主原料原産地	青森県(諸事情により変更あり)	保存温度帯	**常温**	
発注～納入期間	10～14日	最低納品数	1箱（2袋）	
商 品 ＰＲ	うるち米を蒸して乾燥させ煎ったものです。 水又はお湯を加えるだけでご飯として召し上がれます。 即席米飯・災害時対策食糧などに使用されております。			

問い合わせ先	名 称	**株式会社舘山**		
	担当者	営業部　久慈哲		
	〒・住 所	030-0131 青森県青森市問屋町1-3-15		
	電 話	017-728-4806	FAX	017-728-4706
	ホームページ	http://www.a-tateyama.co.jp		
	Ｅ－ｍａｉｌ	s-kuji@a-tateyama.co.jp		

商品名	○3導明寺ピンク

名　　称	道　明　寺
原 材 料 名	もち米、赤色３号
製造年月日	別途記載
保 存 方 法	高温多湿を避け、通風良好な場所 水濡れに注意

本品製造工場では、小麦を含む製品を製造しております。

アレルギー表示（特定原材料）	
表示義務有	☐えび、☐かに、☐小麦、☐そば、☐卵 ☐乳、☐落花生
表示を奨励 （任意表示）	☐あわび、☐いか、☐いくら、☐オレンジ、☐カシューナッツ ☐キウイフルーツ、☐牛肉、☐くるみ、☐ごま、☐さけ ☐さば、☐大豆、☐鶏肉、☐バナナ、☐豚肉 ☐まつたけ、☐もも、☐やまいも、☐りんご、☐ゼラチン

内　容　量	25kg	賞味期限	常温：　8か月	冷蔵：
提供可能時期	通年　旬：（			冷凍：
主原料原産地	青森県他(諸事情により変更あり)	保存温度帯	常温	
発注～納入期間	10～14日	最低納品数		
商　品　ＰＲ	もち米を洗米し、蒸して乾燥後に着色したものです。 桜餅に使用されております。			

問い合わせ先	名　称	株式会社舘山		
	担当者	営業部　久慈哲		
	〒・住　所	030-0131　青森県青森市問屋町1-3-15		
	電　話	017-728-4806	FAX	017-728-4706
	ホームページ	http://www.a-tateyama.co.jp		
	Ｅ－ｍａｉｌ	s-kuji@a-tateyama.co.jp		

商品名	丸種

製造年月日	枠外に記載
保 存 方 法	高温多湿を避け、通風良好な場所。 水濡れにご注意下さい。
製　造　者	**株式会社 舘山** 青森県青森市問屋町1丁目3-15 TEL 017-728-4806

本品は小麦を含む製品と一部同一のラインで製造しております。

アレルギー表示（特定原材料）	
表示義務有	□えび、□かに、□小麦、□そば、□卵 □乳、□落花生
表示を奨励 （任意表示）	□あわび、□いか、□いくら、□オレンジ、□カシューナッツ □キウイフルーツ、□牛肉、□くるみ、□ごま、□さけ □さば、□大豆、□鶏肉、□バナナ、□豚肉 □まつたけ、□もも、□やまいも、□りんご、□ゼラチン

内 容 量	5kg	賞味期限	常温： 5か月	冷蔵：
提供可能時期	通年　旬：（			冷凍：
主原料原産地	青森県(諸事情により変更あり)	保存温度帯	常温	
発注～納入期間	10～14日	最低納品数		
商 品 PR	もち米を蒸して乾燥させ煎ったものです。 昔ながらの「おこし」や食品の食感改良などにご使用ください。			

問い合わせ先	名 称	**株式会社舘山**		
	担当者	営業部　久慈哲		
	〒・住 所	030-0131　青森県青森市問屋町1-3-15		
	電 話	017-728-4806	FAX	017-728-4706
	ホームページ	http://www.a-tateyama.co.jp		
	E－mail	s-kuji@a-tateyama.co.jp		

商品名	○丸導明寺

製造年月日	枠外に記載
保存方法	高温多湿を避け、通風良好な場所。水濡れにご注意下さい。
製造者	株式会社 舘山 青森県青森市問屋町1丁目3-15 TEL 017-728-4806

アレルギー表示（特定原材料）	
表示義務有	□えび、□かに、□小麦、□そば、□卵 □乳、□落花生
表示を奨励（任意表示）	□あわび、□いか、□いくら、□オレンジ、□カシューナッツ □キウイフルーツ、□牛肉、□くるみ、□ごま、□さけ □さば、□大豆、□鶏肉、□バナナ、□豚肉 □まつたけ、□もも、□やまいも、□りんご、□ゼラチン

内容量	25kg	賞味期限	常温： 8か月	冷蔵：
提供可能時期	通年 旬：（			冷凍：
主原料原産地	青森県(諸事情により変更あり)	保存温度帯	常温	
発注～納入期間	10～14日	最低納品数		
商品PR	もち米を洗米し、蒸して乾燥したものです。おはぎ、桜餅、おこわ等にご使用ください。			

問い合わせ先				
	名称	株式会社舘山		
	担当者	営業部 久慈哲		
	〒・住所	030-0131 青森県青森市問屋町1-3-15		
	電話	017-728-4806	FAX	017-728-4706
	ホームページ	http://www.a-tateyama.co.jp		
	E-mail	s-kuji@a-tateyama.co.jp		

商品名	ゆべし上南

添　加　物	炭酸カルシウム、膨張剤、食用植物油脂
製造年月日	枠外に記載
保 存 方 法	高温多湿を避け、通風良好な暗所。水濡れにご注意下さい。
製　造　者	株式会社舘山 青森県青森市問屋町１－３－１５ TEL. 017-728-4806

本品製造工場では、小麦を含む製品を製造しております。

アレルギー表示（特定原材料）	
表示義務有	□えび、□かに、□小麦、□そば、□卵 □乳、□落花生
表示を奨励（任意表示）	□あわび、□いか、□いくら、□オレンジ、□カシューナッツ □キウイフルーツ、□牛肉、□くるみ、□ごま、□さけ □さば、□大豆、□鶏肉、□バナナ、□豚肉 □まつたけ、□もも、□やまいも、□りんご、□ゼラチン

内　容　量	7kg	賞味期限	常温：　5か月	冷蔵：
提供可能時期	通年　旬：（			冷凍：
主原料原産地	青森県他(諸事情により変更あり)	保存温度帯	常温	
発注～納入期間	10～14日	最低納品数		
商　品　ＰＲ	もち米を蒸して乾燥した後、粉砕して煎ったものです。 「ゆべし餅」・「落雁」・「塩釜」・「関東風桜餅の焼皮」などに使用されております。			

問い合わせ先	名　称	株式会社舘山		
	担当者	営業部　久慈哲		
	〒・住　所	030-0131　青森県青森市問屋町1-3-15		
	電　話	017-728-4806	FAX	017-728-4706
	ホームページ	http://www.a-tateyama.co.jp		
	Ｅ－ｍａｉｌ	s-kuji@a-tateyama.co.jp		

商品名	あおもりのサメ煮つけ

あおもりの鮫煮つけ	
名　　称	魚介類加熱済み加工品
原材料名	アブラツノザメヒレ(青森県沖)、醤油、水飴、砂糖、香油、増粘多糖類(原材料の一部に小麦、大豆を含みます)
内 容 量	(30g×10)
賞味期限	2017年10月4日
保存方法	−18℃以下で保存
販 売 者	(株) 田向商店TMK 青森市港町二丁目23−14 TEL 017−741−0936

アレルギー表示(特定原材料)	
表示義務有	☐えび、☐かに、☑小麦、☐そば、☐卵 ☐乳、☐落花生
表示を奨励 (任意表示)	☐あわび、☐いか、☐いくら、☐オレンジ、☐カシューナッツ ☐キウイフルーツ、☐牛肉、☐くるみ、☐ごま、☐さけ ☐さば、☑大豆、☐鶏肉、☐バナナ、☐豚肉 ☐まつたけ、☐もも、☐やまいも、☐りんご、☑ゼラチン

内 容 量	300g/切れ	賞味期限	常温：	冷蔵：
提供可能時期	通年　旬：（　　）			冷凍：　2年
主原料原産地	青森県	保存温度帯	冷凍	
発注〜納入期間	7日	最低納品数	2箱(10切れ/箱)	
商 品 PR	調理済の冷凍食品で、湯煎で温めて召し上がれます。青森県沖で漁獲されたアブラツノザメで、硬い小骨がなく冷めても柔らかいので、ホテル朝食、お弁当、給食、介護食などにご使用ください。最年注目されている不飽和脂肪酸とDAGEが多く含まれます。			

問い合わせ先				
	名 称	有限会社田向商店		
	担当者	田向常城		
	〒・住 所	030-0901　青森県青森市港町2-23-14		
	電 話	017-741-0936	FAX	017-741-2586
	ホームページ	http://www.tamukaisyoten.com		
	E−mail	info@tamukaisyoten.com		

商品名	あぶらつのざめフカヒレ姿煮レトルト

青森県ふかひれの姿煮

名　　称	ソース一体型ふかひれの姿煮
原材料名	アブラツノザメヒレ（青森県沖）、サラダ油、椎茸エキス、ポークエキス、チキンエキス、紹興酒、醤油、砂糖、水飴、オイスターエキス、ニンニク粉末、ネギ油/増粘剤（キサンタンガム）、調味料（アミノ酸等）、（一部に大豆・小麦・豚肉・鶏肉を含む）
内 容 量	170g（フカヒレ100g、ソース70g）
賞味期限	2018.7.15
保存方法	常温にて保存
販 売 者	（株）　田向商店TMK 青森市港町二丁目23－14 TEL 017－741－0936

アレルギー表示（特定原材料）

表示義務有	☐えび、☐かに、☑小麦、☐そば、☐卵 ☐乳、☐落花生
表示を奨励（任意表示）	☐あわび、☐いか、☐いくら、☐オレンジ、☐カシューナッツ ☐キウイフルーツ、☐牛肉、☐くるみ、☐ごま、☐さけ ☐さば、☑大豆、☑鶏肉、☐バナナ、☑豚肉 ☐まつたけ、☐もも、☐やまいも、☐りんご、☐ゼラチン

内　容　量	170g(ふかひれ100gソース70g)	賞味期限	常温：　2年	冷蔵：
提供可能時期	通年　旬：（			冷凍：
主原料原産地	青森県	保存温度帯	常温	
発注～納入期間	7日	最低納品数	1箱（30袋）	
商　品　PR	青森県沖で漁獲されたアブラツノザメのフカヒレを使用し、ソース一体型レトルトパウチにいたしました。温めるだけで召し上がれます。家族で、友人を呼んでのパーティで、少し贅沢な時間を演出します。			

問い合わせ先	名　称	有限会社田向商店		
	担当者	田向常城		
	〒・住　所	030-0901　青森県青森市港町2-23-14		
	電　話	017-741-0936	FAX	017-741-2586
	ホームページ	http://www.tamukaisyoten.com		
	Ｅ－ｍａｉｌ	info@tamukaisyoten.com		

商品名	津軽海峡アブラツノザメ切身塩麹

サメの切り身（塩麹漬け）	
名　　称	アブラツノザメ切り身（塩麹漬け）
原材料名	アブラツノザメヒレ（青森県沖）、米麹、食塩
内 容 量	10切250g
賞味期限	2019年11月20日
保存方法	マイナス18℃以下
販 売 者	（株） 田向商店TMK 青森市港町二丁目23－14 TEL 017－741－0936

アレルギー表示（特定原材料）	
表示義務有	□えび、□かに、□小麦、□そば、□卵 □乳、□落花生
表示を奨励（任意表示）	□あわび、□いか、□いくら、□オレンジ、□カシューナッツ □キウイフルーツ、□牛肉、□くるみ、□ごま、□さけ □さば、□大豆、□鶏肉、□バナナ、□豚肉 □まつたけ、□もも、□やまいも、□りんご、□ゼラチン

内 容 量	250g（25g×10）	賞味期限	常温：	冷蔵：
提供可能時期	通年　旬：（　　）			冷凍：　2年
主原料原産地	青森県沖	保存温度帯	冷凍　-18度以下	
発注～納入期間	3営業日	最低納品数	1箱（20切れ/箱）	
商 品 PR	サメは硬い小骨がなく冷めても柔らかいので、お子様からお年寄りまで幅広いお客様に提供いただけます。青森県沖で漁獲されたアブラツノザメに、最適の麹を使用しました。最年注目されている不飽和脂肪酸とDAGEが多く含まれます。家族で、友人を呼んでのパーティで、少し贅沢な時間を演出します。（解凍後、加熱してお召し上がりください。）			

問い合わせ先				
	名　称	有限会社田向商店		
	担当者	田向常城		
	〒・住　所	030-0901　青森県青森市港町2-23-14		
	電　話	017-741-0936	FAX	017-741-2586
	ホームページ	http://www.tamukaisyoten.com		
	E－mail	info@tamukaisyoten.com		

商品名	津軽海峡あぶらつの鮫の蒲焼

津軽海峡アブラツノ鮫の蒲焼（6入）	
名　　称	調理済冷凍惣菜
原材料名	アブラツノザメヒレ（青森県沖）、醤油、水飴、砂糖、黒酢、粉山椒、醗酵調味料、カラメル、色素、酒粕、/調味料（アミノ酸等）、保存料（V. B1）（一部に大豆・小麦を含む）
内 容 量	300g
賞味期限	2019年10月5日
保存方法	マイナス18℃以下
販 売 者	（株） 田向商店TMK 青森市港町二丁目23－14 TEL 017－741－0936

アレルギー表示（特定原材料）	
表示義務有	□えび、□かに、□小麦、□そば、□卵 □乳、□落花生
表示を奨励（任意表示）	□あわび、□いか、□いくら、□オレンジ、□カシューナッツ □キウイフルーツ、□牛肉、□くるみ、□ごま、□さけ □さば、□大豆、□鶏肉、□バナナ、□豚肉 □まつたけ、□もも、□やまいも、□りんご、□ゼラチン

内 容 量	300g6切れいり200mmx350mm	賞味期限	常温：	冷蔵：
提供可能時期	通年　旬：（　　）			冷凍：　2年
主原料原産地	青森県沖	保存温度帯	冷凍　-18℃以下	
発注～納入期間	5営業日	最低納品数	1箱（15切れ）	
商 品 PR	アブラツノザメのハラスは、アラキドン酸やDHA、EPAが豊富で、小骨はありません。食感はアナゴに似ていて、丼などにご使用いただけます。黒酢を使用することによりすっきして飽きない味に仕上げました。調理済みで加熱殺菌済みのため、レンジや湯煎で温めたり、加熱せずにそのままでも美味しく召し上がれます。			

問い合わせ先				
	名　称	有限会社田向商店		
	担当者	田向常城		
	〒・住　所	030-0901　青森県青森市港町2-23-14		
	電　話	017-741-0936	FAX	017-741-2586
	ホームページ	http://www.tamukaisyoten.com		
	E－mail	info@tamukaisyoten.com		

商品名	青森地養卵　赤

※ 写真は、小売り用の商品です。
業務用は、１箱10kgで、約164玉入りのとなります。

生産者	(株)つがる 青森県黒石市沖浦字権現平1－18
選別包装者	(株)つがる 青森県黒石市相野126
卵重計量責任者 ／ 小林　武弘 TEL　0172－52－4612	

栄養成分表示(可食部100g当り)

エネルギー	135kcal	たんぱく質	12.6g
脂質	9.1g	炭水化物	0.7g
ナトリウム	145mg	(食塩相当量	0.4g)
ビタミンE	6.0mg	(普通卵	1.0mg)

青森地養卵の数値は当社調べです。
普通卵の数値は「日本食品標準成分表2015」による。

■保存方法　お買い上げ後は冷蔵庫(10℃以下)で保存してください。
■使用方法　生食の場合は賞味期限内に使用し、賞味期限経過後及び殻にヒビの入った卵を飲食に供する際は、なるべくお早めに充分加熱調理してお召し上がりください。

アレルギー表示(特定原材料)	
表示義務有	☐えび、☐かに、☐小麦、☐そば、☑卵 ☐乳、☐落花生
表示を奨励 (任意表示)	☐あわび、☐いか、☐いくら、☐オレンジ、☐カシューナッツ ☐キウイフルーツ、☐牛肉、☐くるみ、☐ごま、☐さけ ☐さば、☐大豆、☐鶏肉、☐バナナ、☐豚肉 ☐まつたけ、☐もも、☐やまいも、☐りんご、☐ゼラチン

内　容　量	10kg	賞味期限	常温：	冷蔵：　14日
提供可能時期	通年　旬：（			冷凍：
主原料原産地	青森	保存温度帯	冷蔵	
発注～納入期間	3日	最低納品数	1箱(約164玉)	
商　品　ＰＲ	生後180～450日の鶏に、ヨモギや海草、木酢液などを配合した特別な飼料を与えることで、ビタミンEが普通卵の約6倍、甘み・コクが強く、脂肪が少なめ、コレステロールが最大約10%OFF、カロテン約3倍と機能性の高い鶏卵となっています。卵本来の味が楽しめる、卵かけご飯がおすすめです。			

問い合わせ先				
	名　称	株式会社つがる		
	担当者	小林武弘		
	〒・住　所	036-0516　青森県黒石市相野126番地		
	電　話	0172-52-4612	FAX	0172-52-2737
	ホームページ	http://www.tsugaru.co.jp/		
	Ｅ－ｍａｉｌ	tamago@jomon.ne.jp		

商品名	青森地養卵　白

※ 写真は、小売り用の商品です。
業務用は、１箱10kgで、約164玉入りのとなります。

生産者	(株)つがる 青森県黒石市沖浦字権現平1－18
選別包装者	(株)つがる 青森県黒石市相野126

卵重計量責任者　／　小林　武弘
TEL　0172－52－4612

栄養成分表示(可食部100g当り)

エネルギー	135kcal	たんぱく質	12.6g
脂質	9.1g	炭水化物	0.7g
ナトリウム	145mg	(食塩相当量	0.4g)
ビタミンE	6.0mg	(普通卵	1.0mg)

青森地養卵の数値は当社調べです。
普通卵の数値は「日本食品標準成分表2015」による。

■保存方法　お買い上げ後は冷蔵庫(10℃以下)で保存してください。
■使用方法　生食の場合は賞味期限内に使用し、賞味期限経過後及び殻にヒビの入った卵を飲食に供する際は、なるべくお早めに充分加熱調理してお召し上がりください。

アレルギー表示(特定原材料)	
表示義務有	☐えび、☐かに、☐小麦、☐そば、☑卵 ☐乳、☐落花生
表示を奨励 (任意表示)	☐あわび、☐いか、☐いくら、☐オレンジ、☐カシューナッツ ☐キウイフルーツ、☐牛肉、☐くるみ、☐ごま、☐さけ ☐さば、☐大豆、☐鶏肉、☐バナナ、☐豚肉 ☐まつたけ、☐もも、☐やまいも、☐りんご、☐ゼラチン

内　容　量	10kg	賞味期限	常温：	冷蔵：　14日
提供可能時期	通年　旬：（			冷凍：
主原料原産地	青森	保存温度帯	冷蔵	
発注～納入期間	3日	最低納品数	1箱(約164玉)	
商　品　ＰＲ	生後180～450日の鶏に、ヨモギや海草、木酢液などを配合した特別な飼料を与えることで、ビタミンEが普通卵の約6倍、甘み・コクが強く、脂肪が少なめ、コレステロールが最大約10%OFF、カロテン約3倍と機能性の高い鶏卵となっています。卵本来の味が楽しめる、卵かけご飯がおすすめです。			

問い合わせ先				
	名　称	株式会社つがる		
	担当者	小林武弘		
	〒・住　所	036-0516　青森県黒石市相野126番地		
	電　話	0172-52-4612	FAX	0172-52-2737
	ホームページ	http://www.tsugaru.co.jp/		
	Ｅ－ｍａｉｌ	tamago@jomon.ne.jp		

商品名	青い森の、大地の恵み。あおもりりんご100ストレート

品　　名	りんごジュース（ストレート）
原材料名	りんご、酸化防止剤（ビタミンC）
内 容 量	1,000ml
賞味期限	枠外の容器上部に記載
保存方法	直射日光をさけて保存して下さい。
製 造 者	つがる食品株式会社 青森県弘前市大字東和徳19の1

アレルギー表示（特定原材料）	
表示義務有	☐えび、☐かに、☐小麦、☐そば、☐卵 ☐乳、☐落花生
表示を奨励（任意表示）	☐あわび、☐いか、☐いくら、☐オレンジ、☐カシューナッツ ☐キウイフルーツ、☐牛肉、☐くるみ、☐ごま、☐さけ ☐さば、☐大豆、☐鶏肉、☐バナナ、☐豚肉 ☐まつたけ、☐もも、☐やまいも、☑りんご、☐ゼラチン

内 容 量	1000ml	賞味期限	常温：　6ヶ月	冷蔵：
提供可能時期	通年　旬：（			冷凍：
主原料原産地	りんご（青森県）	保存温度帯	常温	
発注～納入期間	東北・関東エリア翌日、関西エリア中1日	最低納品数	10箱（6本/箱）	
商 品 PR	青森の大地で育った、ふじを主体に数種類のりんごを絞り、酸化防止剤(ビタミンC)のみを使用した甘さと酸味が調和した青森県産りんご100%のストレートジュースです。			

問い合わせ先				
	名　称	つがる食品株式会社		
	担当者	山崎　康信		
	〒・住　所	036-8043　青森県弘前市大字東和徳町19-1		
	電　話	0172-32-1278	FAX	0172-32-1367
	ホームページ	http://tsugaru-shokuhin.co.jp/☐		
	E－mail	yamazaki@tsugaru-shokuhin.co.jp		

商品名	青い森の、大地の恵み。あおもりｽﾁｭｰﾍﾞﾝ100ｽﾄﾚｰﾄ

品　　名	ぶどうジュース（ストレート）
原材料名	ぶどう（スチューベン種）
内 容 量	１，０００ml
賞味期限	枠外の容器上部に記載
保存方法	直射日光を避けて保存して下さい。
製 造 者	つがる食品株式会社 青森県弘前市大字東和徳町19の1

準備中

アレルギー表示（特定原材料）	
表示義務有	□えび、□かに、□小麦、□そば、□卵 □乳、□落花生
表示を奨励（任意表示）	□あわび、□いか、□いくら、□オレンジ、□カシューナッツ □キウイフルーツ、□牛肉、□くるみ、□ごま、□さけ □さば、□大豆、□鶏肉、□バナナ、□豚肉 □まつたけ、□もも、□やまいも、□りんご、□ゼラチン

内 容 量	1000ml	賞味期限	常温：　6ヶ月	冷蔵：
提供可能時期	通年　旬：（			冷凍：
主原料原産地	ぶどう（青森県）	保存温度帯	常温	
発注～納入期間	東北・関東エリア翌日、関西エリア中1日	最低納品数	10箱（6本/箱）	
商 品 PR	青森県の特産品の一つであるぶどう(スチューベン)に添加物を一切加えず、そのまま絞った青森県産スチューベン100％のストレートジュースです。			

問い合わせ先	名　称	つがる食品株式会社		
	担当者	山崎　康信		
	〒・住　所	036-8043　青森県弘前市大字東和徳町19-1		
	電　話	0172-32-1278	FAX	0172-32-1367
	ホームページ	http://tsugaru-shokuhin.co.jp/□		
	Ｅ－ｍａｉｌ	yamazaki@tsugaru-shokuhin.co.jp		

商品名	りんごウラゴシ

品　　名　**りんごウラゴシ**
原材料名　りんご・酸味料・酸化防止剤（V.C）
内 容 量　１８kg
賞味期限　缶上部に記載
青森県弘前市大字東和徳19の1 TEL(0172)32-1278
つがる食品株式会社
※保管は冷暗所にお願いします。
使用上の注意：開缶後は全部使い切って下さい。

アレルギー表示（特定原材料）	
表示義務有	☐えび、☐かに、☐小麦、☐そば、☐卵 ☐乳、☐落花生
表示を奨励（任意表示）	☐あわび、☐いか、☐いくら、☐オレンジ、☐カシューナッツ ☐キウイフルーツ、☐牛肉、☐くるみ、☐ごま、☐さけ ☐さば、☐大豆、☐鶏肉、☐バナナ、☐豚肉 ☐まつたけ、☐もも、☐やまいも、☑りんご、☐ゼラチン

内 容 量	18kg	賞味期限	常温： 2年	冷蔵： 冷凍：
提供可能時期	通年　旬：（			
主原料原産地	青森県	保存温度帯	常温	
発注～納入期間	東北・関東エリア翌日、関西エリア中1日	最低納品数	10缶（18kg/缶）	
商 品 PR	青森県産りんごのみを使用した、りんごのウラゴシ。			

問い合わせ先	名 称	つがる食品株式会社		
	担当者	山崎　康信		
	〒・住 所	036-8043　青森県弘前市大字東和徳町19-1		
	電 話	0172-32-1278	FAX	0172-32-1367
	ホームページ	http://tsugaru-shokuhin.co.jp/☐		
	E－mail	yamazaki@tsugaru-shokuhin.co.jp		

商品名	りんごクリーム

品　　名　**りんごクリーム**
原材料名　りんご・酸化防止剤（V.C）
内 容 量　１８．５kg
賞味期限　缶上部に記載
青森県弘前市大字東和徳19の1 TEL(0172)32-1278
つがる食品株式会社
※保管は冷暗所にお願いします。
使用上の注意：開缶後は全部使い切って下さい。

アレルギー表示（特定原材料）	
表示義務有	☐えび、☐かに、☐小麦、☐そば、☐卵 ☐乳、☐落花生
表示を奨励（任意表示）	☐あわび、☐いか、☐いくら、☐オレンジ、☐カシューナッツ ☐キウイフルーツ、☐牛肉、☐くるみ、☐ごま、☐さけ ☐さば、☐大豆、☐鶏肉、☐バナナ、☐豚肉 ☐まつたけ、☐もも、☐やまいも、☑りんご、☐ゼラチン

内 容 量	18.5kg	賞味期限	常温：　2年	冷蔵：
提供可能時期	**通年**　旬：（			冷凍：
主原料原産地	**青森県**	保存温度帯	**常温**	
発注～納入期間	東北・関東エリア翌日、関西エリア中1日	最低納品数	10缶（18.5kg/缶）	
商 品 PR	青森県産りんごのみを使用した、りんごのクリーム。 糖度10℃以上、酸度0．2%以上。			

問い合わせ先	名 称	**つがる食品株式会社**		
	担当者	山崎　康信		
	〒・住 所	036-8043　青森県弘前市大字東和徳町19-1		
	電 話	0172-32-1278	FAX	0172-32-1367
	ホームページ	http://tsugaru-shokuhin.co.jp/☐		
	Ｅ－ｍａｉｌ	yamazaki@tsugaru-shokuhin.co.jp		

商品名	りんごフレッシュ 7mm3割扇型　2kg

名　称	りんごプレザーブ(シロップ漬)
原材料名	りんご・砂糖・酸味料・ 酸化防止剤(V.C.)・乳酸Ca
内 容 量	2kg
賞味期限	枠外下部に記載
保存方法	高温多湿を避けて、冷暗所にて保存して下さい。
販 売 者	株式会社イワセ・エスタ　AM03 大阪市浪速区元町3丁目12番20号

使用上の注意：　開封後は全部使い切って下さい。
：　開封時、袋のふちで手を切らないよう
注意して下さい。

アレルギー表示(特定原材料)	
表示義務有	☐えび、☐かに、☐小麦、☐そば、☐卵 ☐乳、☐落花生
表示を奨励 (任意表示)	☐あわび、☐いか、☐いくら、☐オレンジ、☐カシューナッツ ☐キウイフルーツ、☐牛肉、☐くるみ、☐ごま、☐さけ ☐さば、☐大豆、☐鶏肉、☐バナナ、☐豚肉 ☐まつたけ、☐もも、☐やまいも、☑りんご、☐ゼラチン

内　容　量	2kg	賞味期限	常温：　2年	冷蔵：
提供可能時期	通年　旬：（			冷凍：
主原料原産地	青森県	保存温度帯	常温	
発注～納入期間	東北・関東エリア翌日、関西エリア中1日	最低納品数	10箱(6袋/箱)	
商　品　PR	扇形にスライスした製品。アップルパイ、パン等様々な菓子素材としてご利用いただけます。			

問い合わせ先				
	名　称	つがる食品株式会社		
	担当者	山崎　康信		
	〒・住　所	036-8043　青森県弘前市大字東和徳町19-1		
	電　話	0172-32-1278	FAX	0172-32-1367
	ホームページ	http://tsugaru-shokuhin.co.jp/☐		
	E－mail	yamazaki@tsugaru-shokuhin.co.jp		

商品名	ゆのまち津軽味噌　赤味噌20kg箱

アレルギー表示（特定原材料）	
表示義務有	□えび、□かに、□小麦、□そば、□卵 □乳、□落花生
表示を奨励（任意表示）	□あわび、□いか、□いくら、□オレンジ、□カシューナッツ □キウイフルーツ、□牛肉、□くるみ、□ごま、□さけ □さば、☑大豆、□鶏肉、□バナナ、□豚肉 □まつたけ、□もも、□やまいも、□りんご、□ゼラチン

内　容　量	20kg	賞味期限	常温：　6ヶ月	冷蔵：
提供可能時期	6か月　旬：（　　）			冷凍：
主原料原産地	大豆（青森県津軽産）	保存温度帯	常温	
発注～納入期間	3日	最低納品数	1ケース（1）	
商　品　ＰＲ	原料に青森県津軽産の大豆（おおすず）を使い、大鰐温泉の温泉熱を利用し発酵、熟成させてた8割糀の漉し味噌です。			

問い合わせ先				
	名　称	津軽味噌醤油株式会社		
	担当者	阿部　仁		
	〒・住　所	038-0211　青森県南津軽郡大鰐町字湯野川原56		
	電　話	0172-49-1111	FAX	0172-47-6772
	ホームページ	http://www.maru7.jp		
	Ｅ－ｍａｉｌ	marusiti0141@guitar.ocn.ne.jp		

商品名	ゆのまち津軽味噌　赤味噌　10kg箱

アレルギー表示（特定原材料）	
表示義務有	□えび、□かに、□小麦、□そば、□卵 □乳、□落花生
表示を奨励（任意表示）	□あわび、□いか、□いくら、□オレンジ、□カシューナッツ □キウイフルーツ、□牛肉、□くるみ、□ごま、□さけ □さば、☑大豆、□鶏肉、□バナナ、□豚肉 □まつたけ、□もも、□やまいも、□りんご、□ゼラチン

内　容　量	10kg	賞味期限	常温：　6ヶ月	冷蔵：
提供可能時期	通年　旬：（　　）			冷凍：
主原料原産地	大豆（青森県津軽産）	保存温度帯	常温	
発注～納入期間	3日	最低納品数	1ケース（1）	
商　品　PR	原料に青森県津軽産の大豆（おおすず）を使い、大鰐温泉の温泉熱を利用し発酵、熟成させてた8割糀の漉し味噌です。			

問い合わせ先				
	名　称	津軽味噌醤油株式会社		
	担当者	阿部　仁		
	〒・住　所	038-0211　青森県南津軽郡大鰐町字湯野川原56		
	電　話	0172-49-1111	FAX	0172-47-6772
	ホームページ	http://www.maru7.jp		
	Ｅ－ｍａｉｌ	marusiti0141@guitar.ocn.ne.jp		

商品名	ゆのまち津軽味噌　白味噌20kg箱

アレルギー表示（特定原材料）	
表示義務有	□えび、□かに、□小麦、□そば、□卵 □乳、□落花生
表示を奨励（任意表示）	□あわび、□いか、□いくら、□オレンジ、□カシューナッツ □キウイフルーツ、□牛肉、□くるみ、□ごま、□さけ □さば、☑大豆、□鶏肉、□バナナ、□豚肉 □まつたけ、□もも、□やまいも、□りんご、□ゼラチン

内　容　量	20kg	賞味期限	常温：　6ヶ月	冷蔵：
提供可能時期	通年　旬：（　　）			冷凍：
主原料原産地	大豆（青森県津軽産）	保存温度帯	常温	
発注～納入期間	3日	最低納品数	1ケース（1）	
商　品　PR	原料に青森県津軽産の大豆（おおすず）を使い、大鰐温泉の温泉熱を利用し発酵、熟成させてた8割糀の漉し味噌です。			

問い合わせ先				
	名　称	津軽味噌醤油株式会社		
	担当者	阿部　仁		
	〒・住　所	038-0211　青森県南津軽郡大鰐町字湯野川原56		
	電　話	0172-49-1111	FAX	0172-47-6772
	ホームページ	http://www.maru7.jp		
	Ｅ－ｍａｉｌ	marusiti0141@guitar.ocn.ne.jp		

商品名	ゆのまち津軽味噌　白味噌 10kg箱

アレルギー表示（特定原材料）	
表示義務有	□えび、□かに、□小麦、□そば、□卵 □乳、□落花生
表示を奨励（任意表示）	□あわび、□いか、□いくら、□オレンジ、□カシューナッツ □キウイフルーツ、□牛肉、□くるみ、□ごま、□さけ □さば、☑大豆、□鶏肉、□バナナ、□豚肉 □まつたけ、□もも、□やまいも、□りんご、□ゼラチン

内　容　量	10kg	賞味期限	常温：　6ヶ月	冷蔵：
提供可能時期	通年　旬：（　　）			冷凍：
主原料原産地	大豆（青森県津軽産）	保存温度帯	常温	
発注～納入期間	3日	最低納品数	1ケース（1）	
商　品　PR	原料に青森県津軽産の大豆（おおすず）を使い、大鰐温泉の温泉熱を利用し発酵、熟成させてた8割糀の漉し味噌です。			

問い合わせ先				
	名　称	津軽味噌醤油株式会社		
	担当者	阿部　仁		
	〒・住　所	038-0211　青森県南津軽郡大鰐町字湯野川原56		
	電　話	0172-49-1111	FAX	0172-47-6772
	ホームページ	http://www.maru7.jp		
	E－mail	marusiti0141@guitar.ocn.ne.jp		

商品名	鯖の冷燻（業務用）

名　称	鯖の冷燻
原材料名	鯖（八戸産）、砂糖、しょうゆ、食塩、みりん、還元水飴、調味料（アミノ酸等）、（原材料の一部に小麦粉、大豆を含む）
内 容 量	６枚入り
賞味期限	2018. 1. 16
保存方法	-18℃以下で保存してください
製造者	株式会社 ディメール 青森県八戸市沼館１丁目１０－４６ TEL ０１７８－４５-４９００

アレルギー表示（特定原材料）	
表示義務有	☐えび、☐かに、☑小麦、☐そば、☐卵 ☐乳、☐落花生
表示を奨励（任意表示）	☐あわび、☐いか、☐いくら、☐オレンジ、☐カシューナッツ ☐キウイフルーツ、☐牛肉、☐くるみ、☐ごま、☐さけ ☑さば、☑大豆、☐鶏肉、☐バナナ、☐豚肉 ☐まつたけ、☐もも、☐やまいも、☐りんご、☐ゼラチン

内 容 量	400g	賞味期限	常温： －	冷蔵： D+7
提供可能時期	通年　旬：（秋～冬）			冷凍： 180日
主原料原産地	八戸	保存温度帯	冷凍	
発注～納入期間	4日	最低納品数	2箱（12入/箱）	
商 品 PR	八戸で水揚げされた秋鯖を低温でじっくりとスモークしました。 生ハムの様な食感で、鯖が苦手な方も美味しく召し上がれます。 居酒屋の一品メニューなどでお酒のおつまみとして。			

問い合わせ先				
	名　称	株式会社ディメール		
	担当者	高屋　智克		
	〒・住　所	031-0071　青森県八戸市沼館一丁目10番46号		
	電　話	0178-71-2288	FAX	0178-45-4902
	ホームページ	http://www.de-mer.com/		
	Ｅ－ｍａｉｌ	tomokatsu.takaya@de-mer.com		

商品名	スモークオイル

名称	香味食用油
原材料名	食用オリーブ油
内容量	1000ml
賞味期限	2018.〇〇月
保存方法	直射日光を避け、常温で保存してください。
製造者	合同会社南部どき TEL 0179-20-0710 〒039-0103 青森県三戸郡南部町大向泉山道9-54 mail:nanbudoki@e-mail.jp

開封後はお早めにお召し上がりください。温度が低くなるとオリーブオイルが白く濁る場合がございますが品質に影響ありません。この商品はスペイン産エキストラバージンオリーブオイルを果物のチップで冷燻しております。

アレルギー表示（特定原材料）	
表示義務有	□えび、□かに、□小麦、□そば、□卵 □乳、□落花生
表示を奨励（任意表示）	□あわび、□いか、□いくら、□オレンジ、□カシューナッツ □キウイフルーツ、□牛肉、□くるみ、□ごま、□さけ □さば、□大豆、□鶏肉、□バナナ、□豚肉 □まつたけ、□もも、□やまいも、□りんご、□ゼラチン

内 容 量	1000ml	賞味期限	常温： 8か月	冷蔵：
提供可能時期	通年 旬：（			冷凍：
主原料原産地	スペイン	保存温度帯	常温	
発注～納入期間	3～5日	最低納品数	1箱（2本）	
商 品 PR	甘い香りのサクランボやビターな苦みのぶどうなど、果樹の枝(チップ)でオリーブオイルを冷燻した、スモーク風味に変えるお手軽調味料。料理のアクセントや香りづけにご使用ください。 （サーモンのお刺身に少しかけてスモークサーモンに。チーズにかけてスモークチーズに。…）			

問い合わせ先	名 称	合同会社南部どき		
	担当者	根市 大樹（ネイチ ヒロキ）		
	〒・住 所	039-0103 青森県三戸郡南部町大向泉山道9－54		
	電 話	0179-20-0710	FAX	017-771-4290
	ホームページ	http://nanbudoki.com/		
	E－mail	nanbudoki@e-mail.jp		

商品名	スモークナッツ

商品名	スモークナッツ
名称	ミックスナッツ
原材料名	アーモンド(アメリカ)、カシューナッツ(インド)、くるみ(アメリカ)
内容量	1500g
賞味期限	平成30年〇〇月〇〇日
保存方法	直射日光、高温・多湿を避け、常温で保存してください。
製造者	合同会社南部どき TEL 0179-20-0710 〒039-0103 青森県三戸郡 南部町大向泉山道9-54 mail:nanbudoki@e-mail.jp

「フルーツの里」と言われる青森県南部町の果樹のウッドチップを使い、良質なナッツを使い、良質なナッツをスモークしました。
※本製品は無塩です

アレルギー表示(特定原材料)	
表示義務有	☐えび、☐かに、☐小麦、☐そば、☐卵 ☐乳、☐落花生
表示を奨励(任意表示)	☐あわび、☐いか、☐いくら、☐オレンジ、☑カシューナッツ ☐キウイフルーツ、☐牛肉、☑くるみ、☐ごま、☐さけ ☐さば、☐大豆、☐鶏肉、☐バナナ、☐豚肉 ☐まつたけ、☐もも、☐やまいも、☐りんご、☐ゼラチン

内容量	1500g	賞味期限	常温： 120日	冷蔵：
提供可能時期	通年 旬：(			冷凍：
主原料原産地	アメリカ、インド	保存温度帯	常温	
発注～納入期間	3～5日	最低納品数	1箱(3袋)	
商品PR	青森特産の果樹の枝(チップ)で燻製したナッツです。旅行のおつまみや飲食店でのお通しなどにご使用ください。香りは、りんご(ハムなどに用いる最も親しみある甘みのある燻香)、ぶどう(渋みと苦みがあり)、さくらんぼ(癖が少なく、ほのかな酸味)、ウメ(軽いさっぱりした風味)、ゼネラルレクラーク(甘味が強い)からお選びください。			

問い合わせ先				
	名称	合同会社南部どき口		
	担当者	根市 大樹(ネイチ ヒロキ)		
	〒・住所	039-0103 青森県三戸郡南部町大向泉山道9ー54		
	電話	0179-20-0710	FAX	017-771-4290
	ホームページ	http://nanbudoki.com/		
	E-mail	nanbudoki@e-mail.jp		

商品名	肉じゃが

名　称	肉じゃが
原材料名	馬鈴薯、玉葱、人参、糸蒟蒻、豚肉、煮物上塗用たれ（水あめ、醤油、本味醂、ぶどう糖、調味酢、昆布エキス、鰹エキス、酵母エキス）、和風惣菜用調味料、醤油、中ザラ糖、味醂風調味料／水酸化カルシウム、増粘剤（加工デンプン）、カラメル色素、酸味料、調味料（アミノ酸等）、保存料（安息香酸Ｎａ）、甘味料（甘草）、（一部に小麦・さば・大豆を含む）
内容量	１ｋｇ
賞味期限	枠外記載
保存方法	要冷蔵（１０℃以下で保存）
製造者	なんぶ農援株式会社 青森県三戸郡南部町剣吉字下山２６－１ TEL：0178-75-1013

同工場で付小麦　大豆　そばを使用した商品を製造しております。

アレルギー表示（特定原材料）	
表示義務有	☐えび、☐かに、☑小麦、☑そば、☐卵 ☐乳、☐落花生
表示を奨励（任意表示）	☐あわび、☐いか、☐いくら、☐オレンジ、☐カシューナッツ ☐キウイフルーツ、☐牛肉、☐くるみ、☐ごま、☐さけ ☑さば、☑大豆、☐鶏肉、☐バナナ、☐豚肉 ☐まつたけ、☐もも、☐やまいも、☐りんご、☐ゼラチン

内　容　量	1kg	賞味期限	常温：	冷蔵：　30日
提供可能時期	通年　旬：（　　）			冷凍：
主原料原産地	青森県	保存温度帯	冷蔵	
発注～納入期間	10日	最低納品数	1ケース（10袋）	
商　品　ＰＲ	真空調理で中まで火を通し、味もしみ込ませているので、温めるだけで提供できます。 バイキングの１食としてもご使用いただけます。			

問い合わせ先	名　称	なんぶ農援株式会社		
	担当者	岩間　正雄		
	〒・住　所	039-0612　青森県三戸郡南部町剣吉下山26－1		
	電　話	0178-75-1013	FAX	0178-75-1466
	ホームページ	www.nanbunouen.net		
	Ｅ－ｍａｉｌ	iwama@nanbunouen.net		

商品名	洋梨ドライフルーツ

名　　称：ドライフルーツ（洋梨）
原材料名：洋梨、砂糖

内容量：1Kg
賞味期限：2019.1.4
保存方法：直射日光を避け、常温保存
製造者：なんぶ農援株式会社
青森県三戸郡南部町大字剣吉
字下山26－1
TEL　0178-75-1013
同工場では、小麦、大豆、そばを使用した商品も製造しております。

4 571309 346817
紙
ラベル

アレルギー表示（特定原材料）	
表示義務有	□えび、□かに、□小麦、□そば、□卵 □乳、□落花生
表示を奨励（任意表示）	□あわび、□いか、□いくら、□オレンジ、□カシューナッツ □キウイフルーツ、□牛肉、□くるみ、□ごま、□さけ □さば、□大豆、□鶏肉、□バナナ、□豚肉 □まつたけ、□もも、□やまいも、□りんご、□ゼラチン

内容量	1kg	賞味期限	常温：　365日	冷蔵：
提供可能時期	通年　旬：（11－3月			冷凍：
主原料原産地	青森県	保存温度帯	常温	
発注～納入期間	10日	最低納品数	1ケース（15袋）	
商品PR	朝食時にそのまま食べたり、ヨーグルトに混ぜたりしてお召し上がりください。 年配の方でも食べやすいように、セミドライに仕上げております。			

問い合わせ先				
	名称	なんぶ農援株式会社		
	担当者	岩間　正雄		
	〒・住所	039-0612　青森県三戸郡南部町剣吉下山26－1		
	電話	0178-75-1013	FAX	0178-75-1466
	ホームページ	www.nanbunouen.net		
	E－mail	iwama@nanbunouen.net		

商品名	りんごジャム

名　　称：りんごジャム
原材料名：りんご（青森県産）、糖類、ゲル化剤

内容量：500g
賞味期限：2018.4.4
保存方法：要冷蔵（10℃以下で保存）
製造者：なんぶ農援株式会社
青森県三戸郡南部町大字剣吉
字下山26－1
TEL　0178-75-1013

同工場では、小麦、大豆、そばを使用した商品も製造しております。

紙ラベル

アレルギー表示（特定原材料）	
表示義務有	☐えび、☐かに、☐小麦、☐そば、☐卵 ☐乳、☐落花生
表示を奨励（任意表示）	☐あわび、☐いか、☐いくら、☐オレンジ、☐カシューナッツ ☐キウイフルーツ、☐牛肉、☐くるみ、☐ごま、☐さけ ☐さば、☐大豆、☐鶏肉、☐バナナ、☐豚肉 ☐まつたけ、☐もも、☐やまいも、☑りんご、☐ゼラチン

内容量	500g	賞味期限	常温：	冷蔵：　90日
提供可能時期	通年　旬：（1-5月）			冷凍：
主原料原産地	青森県	保存温度帯	冷蔵	
発注～納入期間	10日	最低納品数	1ケース（20パック）	
商品PR	体に気遣う高齢層をターゲットに糖度42度と低糖に仕上げました。 そのため、冷蔵保存、賞味期限は3か月と短くなっております。 朝食でのパンにつけたり、炭酸水にジャムを入れて飲むなど、いろいろ楽しめます。			

問い合わせ先				
	名称	なんぶ農援株式会社		
	担当者	岩間　正雄		
	〒・住所	039-0612　青森県三戸郡南部町剣吉下山26－1		
	電話	0178-75-1013	FAX	0178-75-1466
	ホームページ	www.nanbunouen.net		
	E－mail	iwama@nanbunouen.net		

商品名	りんごドライフルーツ

名　　称：ドライフルーツ（りんご）
原材料名：りんご（青森県南部町産）、砂糖

内容量：1Kg
賞味期限：2019.1.4
保存方法：直射日光を避け、常温保存
製造者：なんぶ農援株式会社
青森県三戸郡南部町大字剣吉
字下山26－1
TEL　0178-75-1013

同工場では、小麦、大豆、そばを使用した商品も製造しております。

4 571309 346213

紙 ラベル

アレルギー表示（特定原材料）	
表示義務有	☐えび、☐かに、☐小麦、☐そば、☐卵 ☐乳、☐落花生
表示を奨励（任意表示）	☐あわび、☐いか、☐いくら、☐オレンジ、☐カシューナッツ ☐キウイフルーツ、☐牛肉、☐くるみ、☐ごま、☐さけ ☐さば、☐大豆、☐鶏肉、☐バナナ、☐豚肉 ☐まつたけ、☐もも、☐やまいも、☑りんご、☐ゼラチン

内容量	1kg	賞味期限	常温：　365日	冷蔵： 冷凍：
提供可能時期	通年　旬：（1-5月）			
主原料原産地	青森県	保存温度帯	常温	
発注～納入期間	10日	最低納品数	1ケース（15袋）	
商品PR	朝食時にそのまま食べたり、ヨーグルトに混ぜたりしてお召し上がりください。 年配の方でも食べやすいように、セミドライに仕上げております。			

問い合わせ先				
	名称	なんぶ農援株式会社		
	担当者	岩間　正雄		
	〒・住所	039-0612　青森県三戸郡南部町剣吉下山26－1		
	電話	0178-75-1013	FAX	0178-75-1466
	ホームページ	www.nanbunouen.net		
	E－mail	iwama@nanbunouen.net		

商品名	りんごプレザーブ

名　　称：プレザーブ
原材料名：りんご（青森県産）、砂糖、ビタミンC

内容量：1Kg
賞味期限：2018.3.5
保存方法：要冷蔵（10℃以下で保存）
製造者：なんぶ農援株式会社
青森県三戸郡南部町大字剣吉
字下山26－1
TEL 0178-75-1013

同工場では、小麦、大豆、そばを使用した商品も製造しております。

紙 ラベル

アレルギー表示（特定原材料）	
表示義務有	☐えび、☐かに、☐小麦、☐そば、☐卵 ☐乳、☐落花生
表示を奨励（任意表示）	☐あわび、☐いか、☐いくら、☐オレンジ、☐カシューナッツ ☐キウイフルーツ、☐牛肉、☐くるみ、☐ごま、☐さけ ☐さば、☐大豆、☐鶏肉、☐バナナ、☐豚肉 ☐まつたけ、☐もも、☐やまいも、☑りんご、☐ゼラチン

内容量	1kg	賞味期限	常温：	冷蔵：　60日
提供可能時期	通年　旬：（1-5月）			冷凍：
主原料原産地	青森県	保存温度帯	冷蔵	
発注～納入期間	10日	最低納品数	1ケース（10袋）	
商品PR	朝食時にそのまま食べたり、ヨーグルトに混ぜたり召し上がってください。食感を残しているので、生のりんごと変わらない食べこたえがあります。 また、ご希望の品種での製造も可能です。			

問い合わせ先				
	名称	なんぶ農援株式会社		
	担当者	岩間　正雄		
	〒・住所	039-0612　青森県三戸郡南部町剣吉下山26－1		
	電話	0178-75-1013	FAX	0178-75-1466
	ホームページ	www.nanbunouen.net		
	E－mail	iwama@nanbunouen.net		

商品名	カットりんご業務用

名　称	カットりんご(ふじ)
原材料名	りんご(青森県産)、食塩、酸化防止剤(ビタミンC)、pH調整剤
内 容 量	500g
消費期限	
保存方法	要冷蔵(10℃以下)
製造者	(株)ヒロサキ 青森県弘前市大字八代町9-5 TEL 0172-88-7685

アレルギー表示(特定原材料)	
表示義務有	☐えび、☐かに、☐小麦、☐そば、☐卵 ☐乳、☐落花生
表示を奨励(任意表示)	☐あわび、☐いか、☐いくら、☐オレンジ、☐カシューナッツ ☐キウイフルーツ、☐牛肉、☐くるみ、☐ごま、☐さけ ☐さば、☐大豆、☐鶏肉、☐バナナ、☐豚肉 ☐まつたけ、☐もも、☐やまいも、☑りんご、☐ゼラチン

内　容　量	500g（24切～30切入）	賞味期限	常温：	冷蔵：　14日間
提供可能時期	通年　旬：（9月中旬			冷凍：
主原料原産地	青森県	保存温度帯	冷蔵　10℃以下	
発注～納入期間	5日	最低納品数	1ケース(24袋)	
商　品　PR	津軽産の美味しいりんごを食べやすくカットし、弊社独自の技術によりりんご特有の褐変を抑え、消費期限14日間の品質保持を実現しました。りんご本来のシャキシャキした美味しさをご賞味ください。皮を剥き食べやすくしました。フレッシュジュースやパイなどお料理の他、学校・病院給食、ホテルのバイキング、忙しい朝の食事など、幅広くご利用いただけます。			

問い合わせ先				
	名　称	株式会社　ヒロサキ		
	担当者	小笠原 二郎		
	〒・住　所	036-8318　青森県弘前市大字八代町9-5		
	電　話	0172-88-7685	FAX	0172-88-7695
	ホームページ	http://hirosakiap.com		
	E－mail	hirosaki7@tea.ocn.ne.jp		

商品名	カットりんご業務用いちょう切り

名　称	カットりんご(ふじ)
原材料名	りんご(青森県産)、食塩、酸化防止剤(ビタミンC)、pH調整剤
内 容 量	500g
消費期限	
保存方法	要冷蔵(10℃以下)
製造者	(株)ヒロサキ 青森県弘前市大字八代町9-5 TEL 0172-88-7685

アレルギー表示(特定原材料)	
表示義務有	□えび、□かに、□小麦、□そば、□卵 □乳、□落花生
表示を奨励(任意表示)	□あわび、□いか、□いくら、□オレンジ、□カシューナッツ □キウイフルーツ、□牛肉、□くるみ、□ごま、□さけ □さば、□大豆、□鶏肉、□バナナ、□豚肉 □まつたけ、□もも、□やまいも、☑りんご、□ゼラチン

内 容 量	500g以上		賞味期限	常温：	冷蔵：14日間
提供可能時期	通年	旬：(9月中旬			冷凍：
主原料原産地	青森県		保存温度帯	冷蔵	10℃以下
発注～納入期間	5日		最低納品数	1ケース(24袋)	
商 品 PR	津軽産の美味しいりんごを食べやすくカットし、弊社独自の技術によりりんご特有の褐変を抑え、消費期限14日間の品質保持を実現しました。りんご本来のシャキシャキした美味しさをご賞味ください。フレッシュジュースやパン、パイなどお料理の他、ベーカリー様でのご利用、ヨーグルトをかけてお子様のおやつ、生サラダにまぜるなど幅広くご利用いただけます。				

問い合わせ先	名 称	株式会社 ヒロサキ		
	担当者	小笠原 二郎		
	〒・住 所	036-8318 青森県弘前市大字八代町9-5		
	電 話	0172-88-7685	FAX	0172-88-7695
	ホームページ	http://hirosakiap.com		
	E－mail	hirosaki7@tea.ocn.ne.jp		

商品名	カットりんご業務用ブロックカット

名　称	カットりんご(ふじ)
原材料名	りんご(青森県産)、食塩、酸化防止剤(ビタミンC)、pH調整剤
内 容 量	500g
消費期限	
保存方法	要冷蔵(10℃以下)
製造者	(株)ヒロサキ 青森県弘前市大字八代町9-5 TEL 0172-88-7685

アレルギー表示(特定原材料)	
表示義務有	☐えび、☐かに、☐小麦、☐そば、☐卵 ☐乳、☐落花生
表示を奨励(任意表示)	☐あわび、☐いか、☐いくら、☐オレンジ、☐カシューナッツ ☐キウイフルーツ、☐牛肉、☐くるみ、☐ごま、☐さけ ☐さば、☐大豆、☐鶏肉、☐バナナ、☐豚肉 ☐まつたけ、☐もも、☐やまいも、☑りんご、☐ゼラチン

内 容 量	500g	賞味期限	常温：	冷蔵：14日間
提供可能時期	通年　旬：(9月中旬			冷凍：
主原料原産地	青森県	保存温度帯	冷蔵　10℃以下	
発注～納入期間	5日	最低納品数	1ケース(24袋)	
商 品 PR	津軽産の美味しいりんごを食べやすくカットし、弊社独自の技術によりりんご特有の褐変を抑え、消費期限14日間の品質保持を実現しました。りんご本来のシャキシャキした美味しさをご賞味ください。皮を剥き食べやすくしました。フレッシュジュースやパイなどお料理の他、学校・病院給食、ホテルのバイキング、忙しい朝の食事など、幅広くご利用いただけます。			

問い合わせ先				
	名　称	株式会社　ヒロサキ		
	担当者	小笠原 二郎		
	〒・住　所	036-8318　青森県弘前市大字八代町9-5		
	電　話	0172-88-7685	FAX	0172-88-7695
	ホームページ	http://hirosakiap.com		
	E－mail	hirosaki7@tea.ocn.ne.jp		

商品名	りんごコンポート

名　称	りんごコンポート
原材料名	りんご(青森県産)、砂糖、食塩、酸化防止剤(ビタミンC)、pH調整剤
内 容 量	500g
賞味期限	
保存方法	直射日光を避け常温で保存
製造者	(株)ヒロサキ 青森県弘前市大字八代町9−5 TEL 0172−88−7685

アレルギー表示(特定原材料)	
表示義務有	☐えび、☐かに、☐小麦、☐そば、☐卵 ☐乳、☐落花生
表示を奨励(任意表示)	☐あわび、☐いか、☐いくら、☐オレンジ、☐カシューナッツ ☐キウイフルーツ、☐牛肉、☐くるみ、☐ごま、☐さけ ☐さば、☐大豆、☐鶏肉、☐バナナ、☐豚肉 ☐まつたけ、☐もも、☐やまいも、☑りんご、☐ゼラチン

内 容 量	500g	賞味期限	常温： 180日間	冷蔵：
提供可能時期	通年　旬：（10月～			冷凍：
主原料原産地	青森県	保存温度帯	常温　直射日光を避けて	
発注～納入期間	7日	最低納品数	1ケース(24袋)	
商 品 PR	津軽産の美味しいりんごを食べやすくカットし、弊社独自の技術によりビタミンC溶液に浸漬したのち、加熱しコンポート(煮りんご)にしました。パンやパイなどお料理の他、ヨーグルトをかけてお子様のおやつにどうぞ。柔らかいので病院・施設のおやつや給食にそのままで美味しく召し上がれます。開封後は冷蔵庫保管をお勧め致します。			

問い合わせ先				
	名　称	株式会社　ヒロサキ		
	担当者	小笠原 二郎		
	〒・住　所	036-8318　青森県弘前市大字八代町9-5		
	電　話	0172-88-7685	FAX	0172-88-7695
	ホームページ	http://hirosakiap.com		
	E−mail	hirosaki7@tea.ocn.ne.jp		

商品名	りんごコンポートブロックカット

名　称	りんごコンポート
原材料名	りんご(青森県産)、砂糖、食塩、酸化防止剤(ビタミンC)、pH調整剤
内 容 量	500g
賞味期限	
保存方法	直射日光を避け常温で保存
製造者	(株)ヒロサキ 青森県弘前市大字八代町9-5 TEL 0172-88-7685

アレルギー表示(特定原材料)	
表示義務有	☐えび、☐かに、☐小麦、☐そば、☐卵 ☐乳、☐落花生
表示を奨励(任意表示)	☐あわび、☐いか、☐いくら、☐オレンジ、☐カシューナッツ ☐キウイフルーツ、☐牛肉、☐くるみ、☐ごま、☐さけ ☐さば、☐大豆、☐鶏肉、☐バナナ、☐豚肉 ☐まつたけ、☐もも、☐やまいも、☑りんご、☐ゼラチン

内 容 量	500g		賞味期限	常温： 180日間	冷蔵：
提供可能時期	通年	旬：（10月～			冷凍：
主原料原産地	青森県		保存温度帯	常温	直射日光を避けて
発注～納入期間	7日		最低納品数	1ケース(24袋)	
商 品 PR	津軽産の美味しいりんごを食べやすくカットし、弊社独自の技術によりビタミンC溶液に浸漬したのち、加熱しコンポート(煮りんご)にしました。パンやパイなどお料理の他、ヨーグルトをかけてお子様のおやつにどうぞ。柔らかいので病院・施設のおやつや給食にそのままで美味しく召し上がれます。開封後は冷蔵庫保管をお勧め致します。				

問い合わせ先				
	名　称	株式会社　ヒロサキ		
	担当者	小笠原 二郎		
	〒・住　所	036-8318 青森県弘前市大字八代町9-5		
	電　話	0172-88-7685	FAX	0172-88-7695
	ホームページ	http://hirosakiap.com		
	E－mail	hirosaki7@tea.ocn.ne.jp		

商品名	青森県深浦産産塩蔵天然岩もずく1kg

名称	塩蔵もずく
原材料名	岩もずく(青森県深浦産)、食塩
内容量	1kg
賞味期限	●. ●. ●
保存方法	要冷蔵(1℃～10℃以下)
使用方法	水洗いし湯通して使用して下さい
製造者	株式会社ふかうら開発 岩崎水産加工場 青森県西津軽郡深浦町岩崎字玉坂370－1 TEL･FAX0173－77－3167

アレルギー表示(特定原材料)	
表示義務有	□えび、□かに、□小麦、□そば、□卵 □乳、□落花生
表示を奨励 (任意表示)	□あわび、□いか、□いくら、□オレンジ、□カシューナッツ □キウイフルーツ、□牛肉、□くるみ、□ごま、□さけ □さば、□大豆、□鶏肉、□バナナ、□豚肉 □まつたけ、□もも、□やまいも、□りんご、□ゼラチン

内 容 量	1kg	賞味期限	常温：	冷蔵： 6ケ月
提供可能時期	通年 旬：（ ）			冷凍：
主原料原産地	青森県深浦町	保存温度帯	冷蔵	
発注～納入期間	5営業日以内。数量多い場合別途相談。	最低納品数	1箱(10袋)	
商 品 PR	青森県深浦町で7月にしか収穫されない貴重な天然岩もずくです。粘りとシャキシャキした食感が特徴です。 使用する分量を袋出して水洗いして塩抜きしてお湯をかけて粘りを出します。酢の物、味噌汁、麺類のトッピング等色々な食べ方ができます。			

問い合わせ先				
	名 称	株式会社ふかうら開発		
	担当者	西崎		
	〒・住 所	382-327 青森県西津軽郡深浦町艫作字鍋石226番地1		
	電 話	0173-74-3811	FAX	0173-74-4587
	ホームページ	http:/www.fukaura.co.jp		
	E－mail			

商品名	湯通しぎばさ500g

品名：ギバサ

名称	湯通しあかもく
原材料名	あかもく(青森県深浦産)
内容量	500g
賞味期限	●．●．●
保存方法	要冷凍(－18℃以下)解凍後3日
製造者	株式会社ふかうら開発 岩崎水産加工場 青森県西津軽郡深浦町岩崎字玉坂370－1 TEL･FAX0173－77－3167

アレルギー表示（特定原材料）	
表示義務有	□えび、□かに、□小麦、□そば、□卵 □乳、□落花生
表示を奨励（任意表示）	□あわび、□いか、□いくら、□オレンジ、□カシューナッツ □キウイフルーツ、□牛肉、□くるみ、□ごま、□さけ □さば、□大豆、□鶏肉、□バナナ、□豚肉 □まつたけ、□もも、□やまいも、□りんご、□ゼラチン

内容量	500g	賞味期限	常温：	冷蔵：
提供可能時期	通年　旬：（　　）			冷凍：　未開封6ケ月
主原料原産地	青森県深浦町	保存温度帯	冷凍	
発注～納入期間	5営業日以内。数量多い場合別途相談。	最低納品数	1箱（18袋）	
商品PR	青森県深浦産の天然きばさ（あかもく）です。保存料や着色料を一切使用していない商品です。 解凍後に好きな味付けをして食べられます。ポン酢、酢醤油、そばやうどんにのせて、汁物に入れたり等色々な食べ方ができます。			

問い合わせ先	名称	株式会社ふかうら開発		
	担当者	西崎		
	〒・住所	382-327　青森県西津軽郡深浦町艫作字鍋石226番地1		
	電話	0173-74-3811	FAX	0173-74-4587
	ホームページ	http:/www.fukaura.co.jp		
	E－mail			

商品名	つるつるわかめ1kg

名　　称	海藻麺(わかめ製品)
原材料名	わかめ(青森県深浦産)、食塩 炭酸ナトリウム、ゲル化剤(アルギン酸ナトリウム)
内　容　量	麺1Kg(固形量)
賞味期限	表面の下部に記載
保存方法	要冷蔵(1℃～10℃以下)
製　造　者	株式会社ふかうら開発 青森県西津軽郡深浦町大字 深浦字岡崎大間97－7 TEL･FAX0173－74－4578

アレルギー表示(特定原材料)	
表示義務有	□えび、□かに、□小麦、□そば、□卵 □乳、□落花生
表示を奨励 (任意表示)	□あわび、□いか、□いくら、□オレンジ、□カシューナッツ □キウイフルーツ、□牛肉、□くるみ、□ごま、□さけ □さば、□大豆、□鶏肉、□バナナ、□豚肉 □まつたけ、□もも、□やまいも、□りんご、□ゼラチン

内　容　量	1kg	賞味期限	常温：	冷蔵：　未開封60日
提供可能時期	通年　旬：（　　）			冷凍：
主原料原産地	青森県深浦町	保存温度帯	冷蔵	
発注～納入期間	5営業日以内。数量多い場合別途相談。	最低納品数	1箱(10袋)	
商　品　PR	青森県深浦産のわかめ100%で作ったわかめ麺。保存料、着色料を一切使用していない商品です。袋から開封して水切して好きな味付けで食べるだけ。つるっとおいしくとってもヘルシー商品。冷たくしても温かくしても食べられます。			

問い合わせ先	名　称	株式会社ふかうら開発		
	担当者	西崎		
	〒・住　所	382-327　青森県西津軽郡深浦町艫作字鍋石226番地1		
	電　話	0173-74-3811	FAX	0173-74-4587
	ホームページ	http:/www.fukaura.co.jp		
	E－mail			

商品名	つるつるわかめきしめん風1kg

名　　称	海藻麺(わかめ製品)
原材料名	わかめ(青森県深浦産)、食塩 炭酸ナトリウム、ゲル化剤(アルギン酸ナトリウム)
内　容　量	麺1Kg(固形量)
賞味期限	表面の下部に記載
保存方法	要冷蔵(1℃～10℃以下)
製　造　者	株式会社ふかうら開発 青森県西津軽郡深浦町大字深浦字岡崎大間97－7 TEL･FAX0173－74－4578

アレルギー表示(特定原材料)	
表示義務有	□えび、□かに、□小麦、□そば、□卵 □乳、□落花生
表示を奨励 (任意表示)	□あわび、□いか、□いくら、□オレンジ、□カシューナッツ □キウイフルーツ、□牛肉、□くるみ、□ごま、□さけ □さば、□大豆、□鶏肉、□バナナ、□豚肉 □まつたけ、□もも、□やまいも、□りんご、□ゼラチン

内　容　量	1kg	賞味期限	常温：	冷蔵：　未開封60日
提供可能時期	通年　旬：（　　）			冷凍：
主原料原産地	青森県深浦町	保存温度帯	冷蔵	
発注～納入期間	5営業日以内。数量多い場合別途相談。	最低納品数	1箱(10袋)	
商　品　PR	青森県深浦産のわかめ100%で作ったわかめ麺。保存料、着色料を一切使用していない商品です。袋から開封して水切して好きな味付けで食べるだけ。つるっとおいしくとってもヘルシー商品。冷たくしても温かくしても食べられます。			

問い合わせ先	名　称	株式会社ふかうら開発		
	担当者	西崎		
	〒・住　所	382-327　青森県西津軽郡深浦町艫作字鍋石226番地1		
	電　話	0173-74-3811	FAX	0173-74-4587
	ホームページ	http:/www.fukaura.co.jp		
	E－mail			

商品名	つるつるキャロット1kg

品　　名	つるつるキャロット
原材料名	にんじん・アルギン酸ナトリウム
内　容　量	麺1Kg（固形量）
賞味期限	表面の下部に記載
保存方法	要冷蔵(1℃～10℃以下)
製　造　者	株式会社ふかうら開発 水産加工場 青森県西津軽郡深浦町大字 深浦字岡崎大間97－7 TEL・FAX0173－74－3811

アレルギー表示（特定原材料）	
表示義務有	□えび、□かに、□小麦、□そば、□卵 □乳、□落花生
表示を奨励 （任意表示）	□あわび、□いか、□いくら、□オレンジ、□カシューナッツ □キウイフルーツ、□牛肉、□くるみ、□ごま、□さけ □さば、□大豆、□鶏肉、□バナナ、□豚肉 □まつたけ、□もも、□やまいも、□りんご、□ゼラチン

内　容　量	1kg	賞味期限	常温：	冷蔵：　未開封60日
提供可能時期	通年　旬：（　　）			冷凍：
主原料原産地	青森県深浦町	保存温度帯	冷蔵	
発注～納入期間	5営業日以内。数量多い場合別途相談。	最低納品数	1箱（10袋）	
商　品　PR	青森県深浦で冬季間しか収穫されない、「ふかうら雪人参」を100%使用した人参麺。 保存料や着色料を一切使用していない商品です。 開封後、水切して好きな味付けで食べるだけ。いろどりで使用しても食べられる野菜麺。			

問い合わせ先	名　称	株式会社ふかうら開発		
	担当者	西崎		
	〒・住　所	382-327　青森県西津軽郡深浦町艫作字鍋石226番地1		
	電　話	0173-74-3811	FAX	0173-74-4587
	ホームページ	http:/www.fukaura.co.jp		
	E－mail			

商品名	ふかうら雪人参と青森りんごジュース

品名　ふかうら雪にんじんと、青森りんご

名称	にんじんミックスジュース
原材料名	にんじん（青森県深浦町産） りんご（青森県産） pH調整剤
内容量	1000ml
賞味期限	平成30年〇〇月〇〇日
保存方法	直射日光、高温多湿を避け
販売者	株式会社ふかうら開発AP 青森県西津軽郡深浦町大字 深浦字岡崎大間97-7 0173-74-3811

アレルギー表示（特定原材料）	
表示義務有	☐えび、☐かに、☐小麦、☐そば、☐卵 ☐乳、☐落花生
表示を奨励（任意表示）	☐あわび、☐いか、☐いくら、☐オレンジ、☐カシューナッツ ☐キウイフルーツ、☐牛肉、☐くるみ、☐ごま、☐さけ ☐さば、☐大豆、☐鶏肉、☐バナナ、☐豚肉 ☐まつたけ、☐もも、☐やまいも、☑りんご、☐ゼラチン

内容量	1L	賞味期限	常温：　1年	冷蔵：
提供可能時期	通年　旬：（　　）			冷凍：
主原料原産地	青森県深浦町	保存温度帯	常温	
発注～納入期間	5営業日以内	最低納品数	1箱（12本）	
商品PR	深浦町産のふかうら雪人参80%、青森県産りんご40%で出来たジュースです。人参の甘味と林檎の酸味・甘味が最高に合ったとても飲みやすいジュースです。			

問い合わせ先				
	名称	株式会社ふかうら開発		
	担当者	西崎		
	〒・住所	382-327　青森県西津軽郡深浦町艫作字鍋石226番地1		
	電話	0173-74-3811	FAX	0173-74-4587
	ホームページ	http:/www.fukaura.co.jp		
	E－mail			

商品名	ふかうら雪人参ペースト

ふかうら雪人参ペースト

名称	にんじんペースト
原材料名	にんじん
原料原産地名	青森県深浦町
内容量	1kg
賞味期限	
保存方法	－18℃以下で保存してください （解凍後は冷蔵で3日以内）
製造者	一般財団法人深浦町食産業振興公社 青森県西津軽郡深浦町大字月屋字裸森76番 TEL 0173-82-0344

アレルギー表示（特定原材料）	
表示義務有	□えび、□かに、□小麦、□そば、□卵 □乳、□落花生
表示を奨励（任意表示）	□あわび、□いか、□いくら、□オレンジ、□カシューナッツ □キウイフルーツ、□牛肉、□くるみ、□ごま、□さけ □さば、□大豆、□鶏肉、□バナナ、□豚肉 □まつたけ、□もも、□やまいも、□りんご、□ゼラチン

内容量	1kg	賞味期限	常温：	冷蔵：
提供可能時期	通年　旬：（　　）			冷凍：　24カ月
主原料原産地	青森県深浦町	保存温度帯	冷凍	
発注～納入期間	6日（沖縄県は要相談）	最低納品数	1箱（10袋）	
商品PR	12月～3月に雪の下から収穫する「ふかうら雪人参」をペーストにしました。通常の人参より、ビタミンAが約1．5倍、旨み成分のグルタミン酸、アスパラギン酸については約1．6倍多く含まれています。パンや和菓子に練り込んだり、スープや調味料等にお使いいただきますと、素材の風味を活かしたおいしい料理が完成します。			

問い合わせ先				
	名称	一般財団法人深浦町食産業振興公社		
	担当者	島元　義彦		
	〒・住所	038-2326　青森県西津軽郡深浦町大字月屋字裸森76番		
	電話	0173-82-0344	FAX	0173-75-2075
	ホームページ	http://fukashoku.com		
	E－mail	fukashoku3@arion.ocn.ne.jp		

商品名	冷凍しじみ

品　　名	冷凍しじみ
原 材 料	大和しじみ(十三湖産)
賞味期限	
内 容 量	1kg
保存方法	−18℃以下冷凍
凍結前加熱の有無:加熱していません 加熱調理の必要性:加熱してください	
製造者	(株)福島商店 青森県青森市問屋町一丁目2−13 電話 017−738−5557

アレルギー表示(特定原材料)	
表示義務有	□えび、□かに、□小麦、□そば、□卵 □乳、□落花生
表示を奨励 (任意表示)	□あわび、□いか、□いくら、□オレンジ、□カシューナッツ □キウイフルーツ、□牛肉、□くるみ、□ごま、□さけ □さば、□大豆、□鶏肉、□バナナ、□豚肉 □まつたけ、□もも、□やまいも、□りんご、□ゼラチン

内 容 量	500g～	賞味期限	常温：	冷蔵：
提供可能時期	通年　旬：（通年）			冷凍：　2年
主原料原産地	青森県(十三湖・小川原湖)	保存温度帯	冷凍　−18℃以下	
発注～納入期間	適宜	最低納品数	1箱(16kg)	
商 品 PR	洗浄、砂抜き済のしじみを生のまま冷凍しました。バラ凍結なので、必要な分だけを加熱してお召し上がりください。みそ汁やしじみラーメンの具材にどうぞ。 1箱の入り数や小分けにした梱包などにも対応いたしますのでご連絡ください。			

問い合わせ先				
	名　称	株式会社福島商店		
	担当者	白川和浩		
	〒・住　所	030-0131　青森県青森市問屋町1丁目2-13		
	電　話	017-738-5556	FAX	017-738-8953
	ホームページ	http://www.shijimi.co.jp		
	E−mail	shirakawa@shijimi.co.jp		

商品名	レトルトしじみ

名　　称	魚介加工品
原材料名	しじみ貝（青森県産）
内 容 量	28ｇ×300個
賞味期限	○.○.○
保存方法	直射日光をさけ、冷暗所で保存して下さい。
殺菌方法	気密性容器に密封し加圧加熱殺菌
製 造 者	(株)しじみちゃん本舗ＳＦ 青森市問屋町１丁目2-13

アレルギー表示（特定原材料）	
表示義務有	□えび、□かに、□小麦、□そば、□卵 □乳、□落花生
表示を奨励（任意表示）	□あわび、□いか、□いくら、□オレンジ、□カシューナッツ □キウイフルーツ、□牛肉、□くるみ、□ごま、□さけ □さば、□大豆、□鶏肉、□バナナ、□豚肉 □まつたけ、□もも、□やまいも、□りんご、□ゼラチン

内 容 量	28g	賞味期限	常温：　1年	冷蔵：
提供可能時期	通年　旬：（通年）			冷凍：
主原料原産地	青森県（十三湖・小川原湖）	保存温度帯	常温	
発注～納入期間	適宜	最低納品数	1箱（300袋）	
商 品 ＰＲ	自社で洗浄、砂抜きしたしじみをレトルト加工まで一貫して行っています。加熱殺菌済みなので、みそ汁やラーメンの具材にそのままお召し上がり頂けます。 しじみ貝のサイズや量目、1ロット数量等はご相談ください。			

問い合わせ先				
	名 称	株式会社福島商店		
	担当者	白川和浩		
	〒・住 所	030-0131　青森県青森市問屋町1丁目2-13		
	電 話	017-738-5556	FAX	017-738-8953
	ホームページ	http://www.shijimi.co.jp		
	Ｅ－ｍａｉｌ	shirakawa@shijimi.co.jp		

商品名	海峡サーモン生ハム仕立て

海峡サーモン　生ハム仕立て

名　　称	サーモントラウト加工品
原材料名	サーモントラウト（津軽海峡）、食塩、砂糖、ブラックペッパー、野菜・果実エキス（たまねぎ、にんじん、レモン、しょうが）
内 容 量	半 身
賞味期限	枠外の下部に記載
保存方法	－18℃以下で保存してください
製 造 者	株式会社北彩屋 青森市むつ市大畑町上野152-2 TEL ０１７５-３１-１８６８

解凍後はお早めにお召し上がりください。

アレルギー表示（特定原材料）	
表示義務有	☐えび、☐かに、☐小麦、☐そば、☐卵 ☐乳、☐落花生
表示を奨励（任意表示）	☐あわび、☐いか、☐いくら、☐オレンジ、☐カシューナッツ ☐キウイフルーツ、☐牛肉、☐くるみ、☐ごま、☑さけ ☐さば、☐大豆、☐鶏肉、☐バナナ、☐豚肉 ☐まつたけ、☐もも、☐やまいも、☐りんご、☐ゼラチン

内 容 量	半 身		賞味期限	常温： / 冷蔵：
提供可能時期	通年	旬：（5～6月）		冷凍：　120日
主原料原産地	青森県		保存温度帯	冷凍　-18℃以下
発注～納入期間	10日		最低納品数	1箱（7～8枚）
商 品 PR	海峡サーモンは、ドナルドソンニジマスを津軽海峡で養殖した純国産のサーモンです。新鮮なサーモンの身をスモークソルト、砂糖、ブラックペッパーだけで調味し、玉ねぎ、にんじん、生姜、レモンスライスに漬込みました。何度も乾燥を繰り返すことで余分な水分を取り、旨みを凝縮。ウロコは丁寧に除去し、スモーク風味で、生ハムのような食感に仕上げました。			

問い合わせ先				
	名　称	株式会社 北彩屋		
	担当者	濵田 勇一郎		
	〒・住　所	039-4401　青森県むつ市大畑町上野152-2		
	電　話	0175-31-1868	FAX	0175-34-3158
	ホームページ	http://www.kaikyou.com/		
	Ｅ－ｍａｉｌ	hamada@kaikyou.com		

商品名	ひとくちドライりんご

ひとくちドライりんご

名　　称：果実加工品
原材料名：りんご（青森県産）、砂糖／トレハロース、酸化防止剤（V.C）
内 容 量：2kg
賞味期限：2018.05.06
保存方法：直射日光・高温多湿を避け、常温で保存してください。
製 造 者：有限会社まごころ農場
青森県平川市大字吹上字安田308

原材料に含まれるアレルギー物質
（27品目中）りんご

●開封後はお早めにお召し上がりください。
●商品には万全を期しておりますが、万一お気づきの点がございましたら、下記までご連絡をお願い致します。TEL 0172-92-2054

栄養成分表示：100g当たり
エネルギー338kcal／たんぱく質0.5g／脂質0.3g／炭水化物83.5g／食塩相当量0g

4582262226016

アレルギー表示（特定原材料）	
表示義務有	☐えび、☐かに、☐小麦、☐そば、☐卵 ☐乳、☐落花生
表示を奨励（任意表示）	☐あわび、☐いか、☐いくら、☐オレンジ、☐カシューナッツ ☐キウイフルーツ、☐牛肉、☐くるみ、☐ごま、☐さけ ☐さば、☐大豆、☐鶏肉、☐バナナ、☐豚肉 ☐まつたけ、☐もも、☐やまいも、☑りんご、☐ゼラチン

内 容 量	2kg	賞味期限	常温： 180日	冷蔵：
提供可能時期	通年 旬：（ 通年			冷凍：
主原料原産地	青森県	保存温度帯	常温	
発注～納入期間	10日	最低納品数	2箱（6袋／箱）	
商 品 PR	青森県産のふじりんごを、蜜漬け、乾燥させた、半生タイプのドライりんごです。 一口サイズのため、カットの手間が省け、製菓材料等にそのままお使い頂けます。			

問い合わせ先				
	名 称	有限会社まごころ農場		
	担当者	斎藤早希子		
	〒・住 所	036-8121 青森県弘前市大字薬師堂字熊本16		
	電 話	0172-92-2054	FAX	0172-92-2057
	ホームページ	http://magokoro-tomato.com		
	E－mail	info@magokoro-tomato.com		

商品名	業務用さつまあげ

名　称	魚肉ねり製品
原材料名	魚肉(たら、いとより)、馬鈴薯澱粉、砂糖、食塩、ぶどう糖、発酵調味料
内 容 量	2kg
賞味期限	枠外下部記載
保存方法	要冷凍　−18℃以下 (解凍後は要冷蔵　10℃以下で7日間)
製造者	株式会社丸石沼田商店 青森県青森市青柳2丁目12−10 TEL　050−3785−3945

アレルギー表示(特定原材料)	
表示義務有	☐えび、☐かに、☐小麦、☐そば、☐卵 ☐乳、☐落花生
表示を奨励 (任意表示)	☐あわび、☐いか、☐いくら、☐オレンジ、☐カシューナッツ ☐キウイフルーツ、☐牛肉、☐くるみ、☐ごま、☐さけ ☐さば、☐大豆、☐鶏肉、☐バナナ、☐豚肉 ☐まつたけ、☐もも、☐やまいも、☐りんご、☐ゼラチン

内　容　量	1枚約65g	賞味期限	常温：	冷蔵：　解凍後7日
提供可能時期	通年　旬：（			冷凍：　6カ月
主原料原産地	北海道、米国(アラスカ)、ベトナム	保存温度帯	冷凍　−18度以下	
発注〜納入期間	1日〜3日(地域による)	最低納品数	1箱(2kg)	
商　品　PR	スケソウダラのすり身を中心に、鯛(イトヨリ)のすり身を混ぜ合わせる事により、プリッとした食感に仕上げています。化学調味料、合成甘味料、合成保存料を一切使用せず、魚本来の自然な味わいに仕上がっています。アレルギー物質不使用のため、小さなお子様にも安心してお召し上がり頂けます。おでんやお鍋の具材、炒め物などにもご利用頂けます。			

問い合わせ先				
	名　称	株式会社丸石沼田商店		
	担当者	沼田　祐寛(ぬまた　ゆうかん)		
	〒・住　所	030-0811　青森県青森市青柳2丁目12番10号		
	電　話	050-3785-3945	FAX	017-775-2656
	ホームページ	http://www.m-numata.jp/		
	E−mail	y.numata@m-numata.jp		

商品名	無添加焼ちくわ

名　　称	焼ちくわ
原材料名	魚肉、馬鈴薯澱粉、小麦澱粉、卵白、麦芽糖、食塩、ブドウ糖、小麦粉、発酵調味料、大豆油、砂糖、ハモエキス、魚醤、調味料(アミノ酸)
内 容 量	30本
賞味期限	解凍後は要冷蔵(10℃以下)で11日間
保存方法	要冷凍(−18℃以下)
製造者	株式会社丸石沼田商店 青森県青森市青柳2丁目12−10 TEL 050−3785−3945

アレルギー表示(特定原材料)	
表示義務有	☐えび、☐かに、☐小麦、☐そば、☐卵 ☐乳、☐落花生
表示を奨励(任意表示)	☐あわび、☐いか、☐いくら、☐オレンジ、☐カシューナッツ ☐キウイフルーツ、☐牛肉、☐くるみ、☐ごま、☐さけ ☐さば、☐大豆、☐鶏肉、☐バナナ、☐豚肉 ☐まつたけ、☐もも、☐やまいも、☐りんご、☐ゼラチン

内 容 量	100g		賞味期限	常温：	冷蔵： 解凍後11日
提供可能時期	通年	旬：（			冷凍： 6カ月
主原料原産地	北海道		保存温度帯	冷凍 −18度以下	
発注〜納入期間	1日〜3日(地域による)		最低納品数	1箱(30本)	
商 品 PR	北海道産のスケソウダラ100%で作り上げた焼ちくわ。『リン酸塩』不使用のすり身を使用し、化学調味料、合成着色料、合成保存料も一切使用していません。石臼仕上げのため、魚本来の弾力を活かした、もっちりとした食感に仕上げています。 ミシュランガイド掲載の蕎麦屋でも天ぷらとしてご愛用頂いています。				

問い合わせ先	名 称	株式会社丸石沼田商店		
	担当者	沼田　祐寛(ぬまた　ゆうかん)		
	〒・住 所	030-0811 青森県青森市青柳2丁目12番10号		
	電 話	050-3785-3945	FAX	017-775-2656
	ホームページ	http://www.m-numata.jp/		
	E−mail	y.numata@m-numata.jp		

商品名	焼ちくわ

名　称	焼ちくわ
原材料名	魚肉、馬鈴薯澱粉、麦芽糖、食塩、ブドウ糖、ナタネ油、発酵調味料、魚醤、上白糖、酵母エキス
内 容 量	50本
賞味期限	解凍後は要冷蔵(10℃以下)で11日間
保存方法	要冷凍(−18℃以下)
製造者	株式会社丸石沼田商店 青森県青森市青柳2丁目12−10 TEL 050−3785−3945

アレルギー表示(特定原材料)	
表示義務有	☐えび、☐かに、☑小麦、☐そば、☑卵 ☐乳、☐落花生
表示を奨励(任意表示)	☐あわび、☐いか、☐いくら、☐オレンジ、☐カシューナッツ ☐キウイフルーツ、☐牛肉、☐くるみ、☐ごま、☐さけ ☐さば、☑大豆、☐鶏肉、☐バナナ、☐豚肉 ☐まつたけ、☐もも、☐やまいも、☐りんご、☐ゼラチン

内 容 量	100g	賞味期限	常温：	冷蔵： 解凍後11日
提供可能時期	通年　旬：（			冷凍： 6カ月
主原料原産地	北海道、米国(アラスカ)	保存温度帯	冷凍　−18度以下	
発注〜納入期間	1日〜3日(地域による)	最低納品数	1箱(50本)	
商 品 PR	社内基準をクリアした上質な「スケソウダラ」を石臼すりで仕上げることにより、魚肉の弾力を活かした独特のモッチリした滑らかな食感が特徴です。合成保存料、合成甘味料、合成着色料を一切使用せず、低価格の焼ちくわにはない、しっかりとした食感と味わいがあります。ミシュランガイド掲載店の老舗おでん屋でもご愛用頂いています。			

問い合わせ先				
	名　称	株式会社丸石沼田商店		
	担当者	沼田　祐寛(ぬまた　ゆうかん)		
	〒・住　所	030-0811　青森県青森市青柳2丁目12番10号		
	電　話	050-3785-3945	FAX	017-775-2656
	ホームページ	http://www.m-numata.jp/		
	E−mail	y.numata@m-numata.jp		

商品名	八戸産「ひとくちサンマの甘辛煮」

準　備　中

アレルギー表示（特定原材料）	
表示義務有	□えび、□かに、□小麦、□そば、□卵 □乳、□落花生
表示を奨励（任意表示）	□あわび、□いか、□いくら、□オレンジ、□カシューナッツ □キウイフルーツ、□牛肉、□くるみ、□ごま、□さけ □さば、□大豆、□鶏肉、□バナナ、□豚肉 □まつたけ、□もも、□やまいも、□りんご、□ゼラチン

内　容　量	(300g(NET250g))	賞味期限	常温：	冷蔵：
提供可能時期	旬：（　　）			冷凍：　1年
主原料原産地	青森県八戸産	保存温度帯	冷凍　-18℃以下	
発注～納入期間		最低納品数	2箱（20袋/箱）	
商　品　PR	・秋に八戸港で水揚げされた、脂たっぷりのサバだけを使用しています。 ・じっくりと干すことで、うまみが凝縮されています。			

問い合わせ先	名　称	株式会社　マルヌシ		
	担当者			
	〒・住　所	031-0821　青森県八戸市白銀二丁目5-1		
	電　話	0178-33-1571	FAX	0178-34-6305
	ホームページ	http://www.marunushi.co.jp		
	E－mail			

商品名	りんごパルプ

名　称	りんごパルプ
原材料名	りんご、ぶどう糖果糖液糖、pH調整剤、酸化防止剤(ビタミンC)
内 容 量	18.5kg
賞味期限	
保存方法	直射日光を避けて、常温で保存してください。
製造者	株式会社マルハニチロ北日本　青森工場 青森県青森市港町3−2−23
糖　度	10°Bx以上

アレルギー表示(特定原材料)	
表示義務有	☐えび、☐かに、☐小麦、☐そば、☐卵 ☐乳、☐落花生
表示を奨励(任意表示)	☐あわび、☐いか、☐いくら、☐オレンジ、☐カシューナッツ ☐キウイフルーツ、☐牛肉、☐くるみ、☐ごま、☐さけ ☐さば、☐大豆、☐鶏肉、☐バナナ、☐豚肉 ☐まつたけ、☐もも、☐やまいも、☑りんご、☐ゼラチン

内　容　量	18.5kg	賞味期限	常温：　2年	冷蔵：
提供可能時期	通年　旬：（			冷凍：
主原料原産地	青森	保存温度帯	常温	
発注～納入期間	エリア及び数量による	最低納品数	1缶(18.5kg)	
商　品　PR	青森県産りんご100%のパルプです。ソースや焼肉のたれ、キムチの原料としてお使いください。			

問い合わせ先	名　称	株式会社マルハニチロ北日本		
	担当者	藤本伸也(北海道富良野市)		
	〒・住　所	030-0901　青森県青森市港町3-2-23(本社:北海道釧路市)		
	電　話	0167-22-3896	FAX	0167-22-3395
	ホームページ	http://www.maruha-nichiro-kita.co.jp/		
	E−mail	sh-fujimoto@maruha-nichiro.co.jp		

商品名	おろしりんご

名称	おろしりんご
原材料名	りんご（青森県産）、甘味料（還元水飴、トレハロース）、酸化防止剤（ビタミンC）
内容量	1kg
賞味期限	枠外下部に記載
保存方法	直射日光を避け、常温で保存
製造者	三浦醸造　三浦雄介 青森市油川字大浜257 Tel　017-788-0240

使用上の注意：開封後は要冷蔵（10℃以下）

準　備　中

アレルギー表示（特定原材料）	
表示義務有	☐えび、☐かに、☐小麦、☐そば、☐卵 ☐乳、☐落花生
表示を奨励（任意表示）	☐あわび、☐いか、☐いくら、☐オレンジ、☐カシューナッツ ☐キウイフルーツ、☐牛肉、☐くるみ、☐ごま、☐さけ ☐さば、☐大豆、☐鶏肉、☐バナナ、☐豚肉 ☐まつたけ、☐もも、☐やまいも、☑りんご、☐ゼラチン

内　容　量	1kg	賞味期限	常温：　10か月	冷蔵：
提供可能時期	通年　旬：（			冷凍：
主原料原産地	青森県	保存温度帯	常温	
発注～納入期間	2週間	最低納品数	2箱（20袋/箱）	
商　品　PR	青森県産りんごを丁寧にすりおろし、糖度15度に調製しています。 生りんごを使うよりもお手軽に各種料理・加工品にお使いいただけます。			

問い合わせ先				
	名　称	三浦醸造		
	担当者	三浦　雄介		
	〒・住　所	038-0059　青森県青森市油川字大浜257		
	電　話	017-788-0240	FAX	017-752-6256
	ホームページ	www.irito.net		
	E－mail	miurajozo@nifty.com		

商品名	カシスピューレ

名称	カシスピューレ（無糖）
原材料名	カシス（青森市産）
内容量	425g
賞味期限	枠外下部に記載
保存方法	直射日光を避け、常温で保存
製造者	三浦醸造　三浦雄介 青森市油川字大浜257 Tel　017-788-0240

使用上の注意：開封後は要冷蔵（10℃以下）

準　備　中

アレルギー表示（特定原材料）	
表示義務有	□えび、□かに、□小麦、□そば、□卵 □乳、□落花生
表示を奨励（任意表示）	□あわび、□いか、□いくら、□オレンジ、□カシューナッツ □キウイフルーツ、□牛肉、□くるみ、□ごま、□さけ □さば、□大豆、□鶏肉、□バナナ、□豚肉 □まつたけ、□もも、□やまいも、□りんご、□ゼラチン

内　容　量	425g	賞味期限	常温：　12か月	冷蔵：
提供可能時期	通年　旬：（			冷凍：
主原料原産地	青森市産	保存温度帯	常温	
発注～納入期間	1週間	最低納品数	1箱（24缶）	
商　品　PR	青森市産のカシスを裏ごしした、無加糖のピューレです。 ゼリー、パン、お菓子等の材料として、また、カクテル等のお酒の原料としてお使いいただけます。			

問い合わせ先	名　称	三浦醸造		
	担当者	三浦　雄介		
	〒・住　所	038-0059　青森県青森市油川字大浜257		
	電　話	017-788-0240	FAX	017-752-6256
	ホームページ	www.irito.net		
	E－mail	miurajozo@nifty.com		

商品名	オメガ3秋刀魚（極うす塩）

オメガ3秋刀魚（極うす塩）（冷凍食品）

名称	さんま
原材料名	さんま、食塩
原料原産地	国産
内容量	110g
賞味期限	2018年〇〇月〇〇日
保存方法	要冷凍（－18℃以下）
凍結前加熱の有無	加熱してあります
加熱処理の必要性	そのまま解凍して召し上がってください
使用方法	自然解凍
製造者	みちのく城ヶ沢フードセンター 青森県むつ市城ヶ沢字砂川目3-43

アレルギー表示（特定原材料）	
表示義務有	□えび、□かに、□小麦、□そば、□卵 □乳、□落花生
表示を奨励（任意表示）	□あわび、□いか、□いくら、□オレンジ、□カシューナッツ □キウイフルーツ、□牛肉、□くるみ、□ごま、□さけ □さば、□大豆、□鶏肉、□バナナ、□豚肉 □まつたけ、□もも、□やまいも、□りんご、□ゼラチン

内容量	110グラム	賞味期限	常温：	冷蔵：
提供可能時期	通年　旬：（　　）			冷凍：　6ヶ月
主原料原産地	国産	保存温度帯	冷凍　－18℃以下	
発注～納入期間	10日程度	最低納品数	1箱（応相談）	
商品PR	真空調理法を用いることで、低温で約14時間加熱して骨まで柔らかく仕上げ、食塩等の調味料の使用を抑え、酸化による劣化を抑制しています。さんまに含まれるn-3系不飽和脂肪酸（オメガ3脂肪酸）は、人間の体内で自然に作ることができず、血流改善効果、コレステロール値や血圧を低下させる効果、脳や神経細胞を活性化する効果があるとされています。			

問い合わせ先				
	名称	みちのく城ヶ沢フードセンター		
	担当者	徳田　努		
	〒・住所	035-0095　青森県むつ市城ヶ沢字砂川目3-43		
	電話	0175-34-9947	FAX	0175-28-3033
	ホームページ	https://www.michinokuso.jp/		
	E－mail	t-tokuta@michinokuso.or.jp		

商品名	オメガ3秋刀魚（醤油）

オメガ3秋刀魚（醤油）（冷凍食品）

名称	さんま
原材料名	さんま、減塩醤油、薄口醤油（小麦・大豆（遺伝子組み換えでない）を含む）、みりん、上白糖、中ざら糖
原料原産地	国産
内容量	110g
賞味期限	2018年〇〇月〇〇日
保存方法	要冷凍（－18℃以下）
凍結前加熱の有無	加熱してあります
加熱処理の必要性	そのまま解凍して召し上がってください
使用方法	自然解凍
製造者	みちのく城ヶ沢フードセンター 青森県むつ市城ヶ沢字砂川目3-43

アレルギー表示（特定原材料）	
表示義務有	☐えび、☐かに、☑小麦、☐そば、☐卵 ☐乳、☐落花生
表示を奨励（任意表示）	☐あわび、☐いか、☐いくら、☐オレンジ、☐カシューナッツ ☐キウイフルーツ、☐牛肉、☐くるみ、☐ごま、☐さけ ☐さば、☑大豆、☐鶏肉、☐バナナ、☐豚肉 ☐まつたけ、☐もも、☐やまいも、☐りんご、☐ゼラチン

内容量	110グラム	賞味期限	常温：	冷蔵：
提供可能時期	通年　旬：（　　）			冷凍：　6ヶ月
主原料原産地	国産	保存温度帯	冷凍　－18℃以下	
発注～納入期間	10日程度	最低納品数	1箱（応相談）	
商品PR	真空調理法を用いることで、低温で約14時間加熱して骨まで柔らかく仕上げ、食塩等の調味料の使用を抑え、酸化による劣化を抑制しています。さんまに含まれるn-3系不飽和脂肪酸（オメガ3脂肪酸）は、人間の体内で自然に作ることができず、血流改善効果、コレステロール値や血圧を低下させる効果、脳や神経細胞を活性化する効果があるとされています。			

問い合わせ先				
	名称	みちのく城ヶ沢フードセンター		
	担当者	徳田　努		
	〒・住所	035-0095　青森県むつ市城ヶ沢字砂川目3-43		
	電話	0175-34-9947	FAX	0175-28-3033
	ホームページ	https://www.michinokuso.jp/		
	E－mail	t-tokuta@michinokuso.or.jp		

商品名	オメガ3秋刀魚（ピリ辛）

オメガ3秋刀魚（ピリ辛）（冷凍食品）

名称	さんま
原材料名	さんま、減塩醤油（小麦・大豆（遺伝子組み換えでない）、みりん、車糖、中ざら糖、豆板醤（唐辛子、そら豆、塩）、唐辛子
原料原産地	国産
内容量	110g
賞味期限	2018年〇〇月〇〇日
保存方法	要冷凍（－18℃以下）
凍結前加熱の有無	加熱してあります
加熱処理の必要性	そのまま解凍して召し上がってください
使用方法	自然解凍
製造者	みちのく城ヶ沢フードセンター 青森県むつ市城ヶ沢字砂川目3-43

アレルギー表示（特定原材料）	
表示義務有	☐えび、☐かに、☑小麦、☐そば、☐卵 ☐乳、☐落花生
表示を奨励（任意表示）	☐あわび、☐いか、☐いくら、☐オレンジ、☐カシューナッツ ☐キウイフルーツ、☐牛肉、☐くるみ、☐ごま、☐さけ ☐さば、☑大豆、☐鶏肉、☐バナナ、☐豚肉 ☐まつたけ、☐もも、☐やまいも、☐りんご、☐ゼラチン

内容量	110グラム	賞味期限	常温：	冷蔵：
提供可能時期	通年　旬：（　　）			冷凍：　6ヶ月
主原料原産地	国産	保存温度帯	冷凍　－18℃以下	
発注～納入期間	10日程度	最低納品数	1箱（応相談）	
商品PR	真空調理法を用いることで、低温で約14時間加熱して骨まで柔らかく仕上げ、食塩等の調味料の使用を抑え、酸化による劣化を抑制しています。さんまに含まれるn-3系不飽和脂肪酸（オメガ3脂肪酸）は、人間の体内で自然に作ることができず、血流改善効果、コレステロール値や血圧を低下させる効果、脳や神経細胞を活性化する効果があるとされています。			

問い合わせ先				
	名称	みちのく城ヶ沢フードセンター		
	担当者	徳田　努		
	〒・住所	035-0095　青森県むつ市城ヶ沢字砂川目3-43		
	電話	0175-34-9947	FAX	0175-28-3033
	ホームページ	https://www.michinokuso.jp/		
	E－mail	t-tokuta@michinokuso.or.jp		

商品名	オメガ3鰊（甘露煮）

オメガ3鰊（甘露煮）（冷凍食品）

名称	にしん
原材料名	にしん、減塩醤油、薄口醤油（小麦・大豆（遺伝子組み換えでない））、みりん、車糖、中ざら糖、しょうが
原料原産地	ノルウェー産
内容量	220g
賞味期限	2018年〇〇月〇〇日
保存方法	要冷凍（－18℃以下）
凍結前加熱の有無	加熱してあります
加熱処理の必要性	そのまま解凍して召し上がってください
使用方法	自然解凍
製造者	みちのく城ヶ沢フードセンター 青森県むつ市城ヶ沢字砂川目3-43

アレルギー表示（特定原材料）	
表示義務有	☐えび、☐かに、☑小麦、☐そば、☐卵 ☐乳、☐落花生
表示を奨励（任意表示）	☐あわび、☐いか、☐いくら、☐オレンジ、☐カシューナッツ ☐キウイフルーツ、☐牛肉、☐くるみ、☐ごま、☐さけ ☐さば、☑大豆、☐鶏肉、☐バナナ、☐豚肉 ☐まつたけ、☐もも、☐やまいも、☐りんご、☐ゼラチン

内容量	220グラム	賞味期限	常温：	冷蔵：
提供可能時期	通年　旬：（　　）			冷凍：　6ヶ月
主原料原産地	ノルウェー産	保存温度帯	冷凍　－18℃以下	
発注～納入期間	10日程度	最低納品数	1箱（応相談）	
商品PR	真空調理法を用いることで、低温で約14時間加熱して骨まで柔らかく仕上げ、食塩等の調味料の使用を抑え、酸化による劣化を抑制しています。にしんに含まれるn-3系不飽和脂肪酸（オメガ3脂肪酸）は、人間の体内で自然に作ることができず、血流改善効果、コレステロール値や血圧を低下させる効果、脳や神経細胞を活性化する効果があるとされています。			

問い合わせ先				
	名称	みちのく城ヶ沢フードセンター		
	担当者	徳田　努		
	〒・住所	035-0095　青森県むつ市城ヶ沢字砂川目3-43		
	電話	0175-34-9947	FAX	0175-28-3033
	ホームページ	https://www.michinokuso.jp/		
	E－mail	t-tokuta@michinokuso.or.jp		

商品名	オメガ3鰊（極うす塩）

オメガ3鰊（極うす塩）（冷凍食品）

名称	にしん
原材料名	にしん、食塩
原料原産地	ノルウェー産
内容量	220g
賞味期限	2018年〇〇月〇〇日
保存方法	要冷凍（－18℃以下）
凍結前加熱の有無	加熱してあります
加熱処理の必要性	そのまま解凍して召し上がってください
使用方法	自然解凍
製造者	みちのく城ヶ沢フードセンター 青森県むつ市城ヶ沢字砂川目3-43

アレルギー表示（特定原材料）	
表示義務有	□えび、□かに、□小麦、□そば、□卵 □乳、□落花生
表示を奨励（任意表示）	□あわび、□いか、□いくら、□オレンジ、□カシューナッツ □キウイフルーツ、□牛肉、□くるみ、□ごま、□さけ □さば、□大豆、□鶏肉、□バナナ、□豚肉 □まつたけ、□もも、□やまいも、□りんご、□ゼラチン

内容量	220グラム	賞味期限	常温：	冷蔵：
提供可能時期	通年　旬：（　　）			冷凍：　6ヶ月
主原料原産地	ノルウェー産	保存温度帯	冷凍　－18℃以下	
発注～納入期間	10日程度	最低納品数	1箱（応相談）	
商品PR	真空調理法を用いることで、低温で約14時間加熱して骨まで柔らかく仕上げ、食塩等の調味料の使用を抑え、酸化による劣化を抑制しています。にしんに含まれるn-3系不飽和脂肪酸（オメガ3脂肪酸）は、人間の体内で自然に作ることができず、血流改善効果、コレステロール値や血圧を低下させる効果、脳や神経細胞を活性化する効果があるとされています。			

問い合わせ先				
	名称	みちのく城ヶ沢フードセンター		
	担当者	徳田　努		
	〒・住所	035-0095　青森県むつ市城ヶ沢字砂川目3-43		
	電話	0175-34-9947	FAX	0175-28-3033
	ホームページ	https://www.michinokuso.jp/		
	E－mail	t-tokuta@michinokuso.or.jp		

商品名	りんごのコンポート

りんごのコンポート（冷凍食品）

名称	りんご
原材料名	りんご、砂糖、レモン/トレハロース
原料原産地	国産
内容量	100g
賞味期限	2018年〇〇月〇〇日
保存方法	要冷凍（－18℃以下）
凍結前加熱の有無	加熱してあります
加熱処理の必要性	そのまま解凍して召し上がってください
使用方法	自然解凍
製造者	みちのく城ヶ沢フードセンター 青森県むつ市城ヶ沢字砂川目3-43

アレルギー表示（特定原材料）	
表示義務有	☐えび、☐かに、☐小麦、☐そば、☐卵 ☐乳、☐落花生
表示を奨励（任意表示）	☐あわび、☐いか、☐いくら、☐オレンジ、☐カシューナッツ ☐キウイフルーツ、☐牛肉、☐くるみ、☐ごま、☐さけ ☐さば、☐大豆、☐鶏肉、☐バナナ、☐豚肉 ☐まつたけ、☐もも、☐やまいも、☑りんご、☐ゼラチン

内　容　量	100グラム（6切程度）	賞味期限	常温：	冷蔵：
提供可能時期	通年　旬：（　　）			冷凍：　6ヶ月
主原料原産地	青森県産	保存温度帯	冷凍　－18℃以下	
発注～納入期間	10日程度	最低納品数	1箱（応相談）	
商　品　PR	真空調理法を用い、酸化によるりんごの劣化を防ぎ、栄養素、風味を閉じ込めています。また、真空包装により柔らかく型崩れがしにくい商品です。			

問い合わせ先				
	名　称	みちのく城ヶ沢フードセンター		
	担当者	徳田　努		
	〒・住　所	035-0095　青森県むつ市城ヶ沢字砂川目3-43		
	電　話	0175-34-9947	FAX	0175-28-3033
	ホームページ	https://www.michinokuso.jp/		
	Ｅ－ｍａｉｌ	t-tokuta@michinokuso.or.jp		

商品名	にんにく塩

商品名	にんにく塩（業務用）
名称	にんにく加工食品
原材料名	にんにくパウダー、塩
内容量	300g
賞味期限	枠外記載
保存方法	直射日光、高温多湿を避けて保存してください。
販売者	ミリオン株式会社 青森県青森市問屋町1-9-6 017-763-0880

アレルギー表示（特定原材料）	
表示義務有	□えび、□かに、□小麦、□そば、□卵 □乳、□落花生
表示を奨励（任意表示）	□あわび、□いか、□いくら、□オレンジ、□カシューナッツ □キウイフルーツ、□牛肉、□くるみ、□ごま、□さけ □さば、□大豆、□鶏肉、□バナナ、□豚肉 □まつたけ、□もも、□やまいも、□りんご、□ゼラチン

内　容　量	300g	賞味期限	常温：　720日	冷蔵：
提供可能時期	通年　旬：（			冷凍：
主原料原産地	青森県	保存温度帯	常温	
発注～納入期間	7日	最低納品数	1箱（3袋）	
商　品　PR	青森「福地ホワイト6片」の風味を活かしながらも食後の匂いを軽減する低臭加工を行い、津軽海峡の塩とのブレンドによりどんな料理にも使える万能調味料です。素材の味を引き立たせる料理の締めに使用する魔法の粉です。			

問い合わせ先	名　称	ミリオン株式会社		
	担当者	木浪　弘己		
	〒・住　所	030-0131　青森県青森市問屋町一丁目9－6		
	電　話	017-763-0880	FAX	017-763-0881
	ホームページ	http://www.t-mirion.co.jp		
	E－mail	kinami@t-mirion.co.jp		

商品名	にんにく唐辛子

商品名	にんにく唐辛子
名称	にんにく加工食品
原材料名	にんにくパウダー、唐辛子
内容量	300g
賞味期限	枠外記載
保存方法	直射日光、高温多湿を避けて保存してください。
販売者	ミリオン株式会社 青森県青森市問屋町1-9-6 017-763-0880

アレルギー表示（特定原材料）	
表示義務有	□えび、□かに、□小麦、□そば、□卵 □乳、□落花生
表示を奨励（任意表示）	□あわび、□いか、□いくら、□オレンジ、□カシューナッツ □キウイフルーツ、□牛肉、□くるみ、□ごま、□さけ □さば、□大豆、□鶏肉、□バナナ、□豚肉 □まつたけ、□もも、□やまいも、□りんご、□ゼラチン

内　容　量	300g	賞味期限	常温：　720日	冷蔵：
提供可能時期	通年　旬：（			冷凍：
主原料原産地	青森県	保存温度帯	常温	
発注～納入期間	7日	最低納品数	1箱（3袋）	
商　品　PR	青森にんにく「福地ホワイト6片」と国産唐辛子をバランスよく混ぜ合わせた万能調味料です。ピリッとした辛さにコクとにんにく風味がプラスされた新感覚一味。低臭加工により、にんにく特有の臭が和らいでいきます。			

問い合わせ先				
	名　称	ミリオン株式会社		
	担当者	木浪　弘己		
	〒・住　所	030-0131　青森県青森市問屋町一丁目9－6		
	電　話	017-863-0880	FAX	017-763-0881
	ホームページ	http://www.t-mirion.co.jp		
	E－mail	kinami@t-mirion.co.jp		

商品名	1升お供え餅(エージレス入)

アレルギー表示（特定原材料）	
表示義務有	□えび、□かに、□小麦、□そば、□卵 □乳、□落花生
表示を奨励（任意表示）	□あわび、□いか、□いくら、□オレンジ、□カシューナッツ □キウイフルーツ、□牛肉、□くるみ、□ごま、□さけ □さば、□大豆、□鶏肉、□バナナ、□豚肉 □まつたけ、□もも、□やまいも、□りんご、□ゼラチン

内 容 量	2Kg	賞味期限	常温： 10日	冷蔵： 冷凍：
提供可能時期	通年 旬：（			
主原料原産地	もち米(国産)	保存温度帯	常温	
発注～納入期間	15日	最低納品数	1箱（大小各1個（1重ね））	
商 品 PR	祝祭事向け、国産のもち米100%（無添加）のお供え餅です。			

問い合わせ先	名 称	株式会社ヤマイいと福		
	担当者	伊藤 文隆		
	〒・住 所	030-0862 青森市古川一丁目5－1		
	電 話	017-722-4407	FAX	017-777-9437
	ホームページ	http://itofuku.jp/		
	E－mail	oito@coral.ocn.ne.jp		

商品名	1升紅白お供え餅(エージレス入)

アレルギー表示（特定原材料）	
表示義務有	□えび、□かに、□小麦、□そば、□卵 □乳、□落花生
表示を奨励（任意表示）	□あわび、□いか、□いくら、□オレンジ、□カシューナッツ □キウイフルーツ、□牛肉、□くるみ、□ごま、□さけ □さば、□大豆、□鶏肉、□バナナ、□豚肉 □まつたけ、□もも、□やまいも、□りんご、□ゼラチン

内 容 量	2Kg	賞味期限	常温： 10日	冷蔵： 冷凍：
提供可能時期	通年 旬：（			
主原料原産地	もち米(国産)	保存温度帯	常温	
発注～納入期間	15日	最低納品数	1箱（赤白各1個（1重ね））	
商 品 PR	祝祭事向け、国産のもち米100%の紅白お供え餅です。			

問い合わせ先	名 称	株式会社ヤマイいと福		
	担当者	伊藤 文隆		
	〒・住 所	030-0862 青森市古川一丁目5－1		
	電 話	017-722-4407	FAX	017-777-9437
	ホームページ	http://itofuku.jp/		
	E－mail	oito@coral.ocn.ne.jp		

商品名	祝・紅白まんじゅう(箱・のし付)

アレルギー表示（特定原材料）	
表示義務有	☐えび、☐かに、☑小麦、☐そば、☑卵 ☐乳、☐落花生
表示を奨励（任意表示）	☐あわび、☐いか、☐いくら、☐オレンジ、☐カシューナッツ ☐キウイフルーツ、☐牛肉、☐くるみ、☐ごま、☐さけ ☐さば、☐大豆、☐鶏肉、☐バナナ、☐豚肉 ☐まつたけ、☐もも、☐やまいも、☐りんご、☐ゼラチン

内 容 量	160g(紅白各1個)	賞味期限	常温： 15日	冷蔵：	30日
提供可能時期	通年 旬：（			冷凍：	60日
主原料原産地	小麦粉(国産)、こしあん(国産)	保存温度帯	冷凍		
発注～納入期間	20日	最低納品数	1箱（10小箱）		
商 品 PR	祝記念日・祝行事などに、主催者からの贈答用の記念粗品として使用される、焼印付の紅白まんじゅう(2個箱入・のし付、こしあん入り)です。				

問い合わせ先				
	名 称	株式会社ヤマイいと福		
	担当者	伊藤 文隆		
	〒・住 所	030-0862 青森市古川一丁目5－1		
	電 話	017-722-4407	FAX	017-777-9437
	ホームページ	http://itofuku.jp/		
	E－mail	oito@coral.ocn.ne.jp		

商品名	くじら餅(大)　餅のみラップ包み(冷凍)

くじら餅（大）ラップ

名　称　和生菓子
原材料名　餅粉（国内産）、上新粉（うるち米（国内産））、砂糖、こし餡、水飴、クルミ、食塩：　　内容量　1本
※餅が固い時は少し温めてからお召し上り下さい。

賞味期限　18.3.19
保存方法　－18℃以下で保存
製造者　（株）いと福　青森市北金沢1丁目12－2
お客様相談室　TEL017－722－4407
使用上の注意　解凍後は6日以内にお召し上がり下さい。

4 953917 000181

アレルギー表示（特定原材料）	
表示義務有	□えび、□かに、□小麦、□そば、□卵 □乳、□落花生
表示を奨励（任意表示）	□あわび、□いか、□いくら、□オレンジ、□カシューナッツ □キウイフルーツ、□牛肉、☑くるみ、□ごま、□さけ □さば、□大豆、□鶏肉、□バナナ、□豚肉 □まつたけ、□もも、□やまいも、□りんご、□ゼラチン

内　容　量	250g		賞味期限	常温：　7日	冷蔵：　15日
提供可能時期	通年	旬：（			冷凍：　60日
主原料原産地	上新粉(国産)		保存温度帯	冷凍　-20℃以下	
発注～納入期間	5日		最低納品数	1箱（50本）	
商　品　PR	上新粉にこし餡を加えクルミ(小粒)をトッピング、セイロで蒸し冷凍した餅です。解凍後の餅が固い時はレンジ等で温めますと柔さがもどります。鰺ヶ沢町の「鯨餅」、青森市浅虫温泉の「久慈良餅」など、青森の名物として観光客に広く知られている商品です。ホテルでのデザートとして提供されています。				

問い合わせ先				
	名　称	株式会社ヤマイいと福		
	担当者	伊藤 文隆		
	〒・住　所	030-0862　青森市古川1丁目5－1		
	電　話	017-722-4407	FAX	017-777-9437
	ホームページ	http://itofuku.jp/		
	E－mail	oito@coral.ocn.ne.jp		

商品名	49日法要餅(あんナシ)

アレルギー表示（特定原材料）	
表示義務有	☐えび、☐かに、☐小麦、☐そば、☐卵 ☐乳、☐落花生
表示を奨励（任意表示）	☐あわび、☐いか、☐いくら、☐オレンジ、☐カシューナッツ ☐キウイフルーツ、☐牛肉、☐くるみ、☐ごま、☐さけ ☐さば、☐大豆、☐鶏肉、☐バナナ、☐豚肉 ☐まつたけ、☐もも、☐やまいも、☐りんご、☐ゼラチン

内　容　量	2.5Kg(50個入)	賞味期限	常温：　5日	冷蔵：　30日
提供可能時期	通年　旬：（			冷凍：　60日
主原料原産地	もち粉(国産)	保存温度帯	冷凍　-20℃以下	
発注～納入期間	7日	最低納品数	1箱（50個）	
商　品　PR	もち粉で製造した、49日法要等に使用する餡なしの大福餅です。			

問い合わせ先				
	名　称	株式会社ヤマイいと福		
	担当者	伊藤 文隆		
	〒・住　所	030-0862　青森市古川一丁目５－１		
	電　話	017-722-4407	FAX	017-777-9437
	ホームページ	http://itofuku.jp/		
	Ｅ－ｍａｉｌ	oito@coral.ocn.ne.jp		

商品名	バナナ最中(エージレス入)

バナナもなか

名称　和生菓子　原材料名　白餡、モナカ（餅米）、砂糖、マルトース、水飴、バナナ、カスタードクリーム、寒天、保存料（ソルビン酸K）（原材料の一部に乳、小麦、卵を含む）内容量１個
消費期限　18.2.7
保存方法：直射日光を避け冷暗所で保存。
製造者（株）いと福　青森市北金沢１丁目１２－２
お客様相談室　TEL017-722-4407

4 953917 912279

アレルギー表示（特定原材料）	
表示義務有	☐えび、☐かに、☑小麦、☐そば、☑卵、☑乳、☐落花生
表示を奨励（任意表示）	☐あわび、☐いか、☐いくら、☐オレンジ、☐カシューナッツ、☐キウイフルーツ、☐牛肉、☐くるみ、☐ごま、☐さけ、☐さば、☐大豆、☐鶏肉、☑バナナ、☐豚肉、☐まつたけ、☐もも、☐やまいも、☐りんご、☐ゼラチン

内容量	20g		賞味期限	常温：　15日	冷蔵：　30日
提供可能時期	通年	旬：（			冷凍：　60日
主原料原産地	最中もち米(国産)、バナナ(フィリピン)		保存温度帯	冷凍　-20℃以下	
発注～納入期間	5日		最低納品数	1箱（10個）	
商品PR	青森で昔から人気の高い、バナナ餡入の最中です。				

問い合わせ先				
	名称	株式会社ヤマイいと福		
	担当者	伊藤 文隆		
	〒・住所	030-0862　青森市古川一丁目５－１		
	電話	017-722-4407	FAX	017-777-9437
	ホームページ	http://itofuku.jp/		
	E－mail	oito@coral.ocn.ne.jp		

商品名	餅まき用・紅白餅(餡入)

アレルギー表示（特定原材料）	
表示義務有	□えび、□かに、□小麦、□そば、□卵 □乳、□落花生
表示を奨励（任意表示）	□あわび、□いか、□いくら、□オレンジ、□カシューナッツ □キウイフルーツ、□牛肉、□くるみ、□ごま、□さけ □さば、□大豆、□鶏肉、□バナナ、□豚肉 □まつたけ、□もも、□やまいも、□りんご、□ゼラチン

内 容 量	120g(紅白各1個)	賞味期限	常温： 5日	冷蔵：	30日
提供可能時期	通年 旬：（			冷凍：	60日
主原料原産地	もち米(国産)	保存温度帯	冷凍 -20℃以下		
発注～納入期間	10日	最低納品数	1箱（20袋）		
商 品 PR	杵つきの、もち粉大福餅（餡入）で、建て前等の祝祭事に使用する紅白餅（袋入り）です。				

問い合わせ先				
	名 称	株式会社ヤマイいと福		
	担当者	伊藤 文隆		
	〒・住 所	030-0862 青森市古川一丁目5－1		
	電 話	017-722-4407	FAX	017-777-9437
	ホームページ	http://itofuku.jp/		
	E－mail	oito@coral.ocn.ne.jp		

商品名	りんごきんつば(エージレス入)

りんごきんつば

名称　和生菓子　　原材料　白あん、グラニュー糖、液糖、砂糖、水あめ、りんご、小麦粉、保存料（ソルビン酸K）（原料の一部に小麦，りんごを含む）内容量　１個

消費期限　１８．２．７
保存方法：直射日光を避け冷暗所で保存。
製造者（株）いと福　青森市北金沢１丁目１２－２
お客様相談室　ＴＥＬ０１７－７２２－４４０７

アレルギー表示（特定原材料）	
表示義務有	☐えび、☐かに、☑小麦、☐そば、☐卵 ☐乳、☐落花生
表示を奨励（任意表示）	☐あわび、☐いか、☐いくら、☐オレンジ、☐カシューナッツ ☐キウイフルーツ、☐牛肉、☐くるみ、☐ごま、☐さけ ☐さば、☐大豆、☐鶏肉、☐バナナ、☐豚肉 ☐まつたけ、☐もも、☐やまいも、☑りんご、☐ゼラチン

内　容　量	60g	賞味期限	常温：　15日	冷蔵：　30日
提供可能時期	通年　旬：（			冷凍：　60日
主原料原産地	インゲン豆白餡(国産)、りんご(国産)	保存温度帯	冷凍　-20℃以下	
発注～納入期間	5日	最低納品数	1箱（10個）	
商　品　ＰＲ	りんご餡でつくったきんつばです。青森の贈答用品としてのご利用いただけます。			

問い合わせ先	名　称	株式会社ヤマイいと福		
	担当者	伊藤 文隆		
	〒・住　所	030-0862　青森市古川一丁目５－１		
	電　話	017-722-4407	FAX	017-777-9437
	ホームページ	http://itofuku.jp/		
	Ｅ－ｍａｉｌ	oito@coral.ocn.ne.jp		

商品名	りんご最中(エージレス入)

りんごもなか

名称　和生菓子　原材料名　白あん　砂糖　水飴　もなか（もち米）　リンゴペースト　りんご角切り　粉寒天　Ｄ－ソルビトール　内容量　１個

消費期限　１８．２．７
保存方法：直射日光を避け冷暗所で保存。
製造者（株）いと福　青森市北金沢１丁目１２－２
お客様相談室　ＴＥＬ０１７－７２２－４４０７

4 953917 100416

プラ　紙

アレルギー表示（特定原材料）	
表示義務有	☐えび、☐かに、☐小麦、☐そば、☐卵 ☐乳、☐落花生
表示を奨励（任意表示）	☐あわび、☐いか、☐いくら、☐オレンジ、☐カシューナッツ ☐キウイフルーツ、☐牛肉、☐くるみ、☐ごま、☐さけ ☐さば、☐大豆、☐鶏肉、☐バナナ、☐豚肉 ☐まつたけ、☐もも、☐やまいも、☑りんご、☐ゼラチン

内　容　量	40g		賞味期限	常温：　15日	冷蔵：　30日
提供可能時期	通年	旬：（			冷凍：　60日
主原料原産地	インゲン豆白餡(国産)、りんご(国産)		保存温度帯	冷凍　-20℃以下	
発注～納入期間	5日		最低納品数	1ケース（5個）	
商　品　ＰＲ	りんご餡でつくった最中です。青森の贈答用品としてのご利用いただけます。				

問い合わせ先				
	名　称	株式会社ヤマイいと福		
	担当者	伊藤 文隆		
	〒・住　所	030-0862　青森市古川一丁目５－１		
	電　話	017-722-4407	FAX	017-777-9437
	ホームページ	http://itofuku.jp/		
	Ｅ－ｍａｉｌ	oito@coral.ocn.ne.jp		

商品名	青森県むつ湾産ベビーほたて

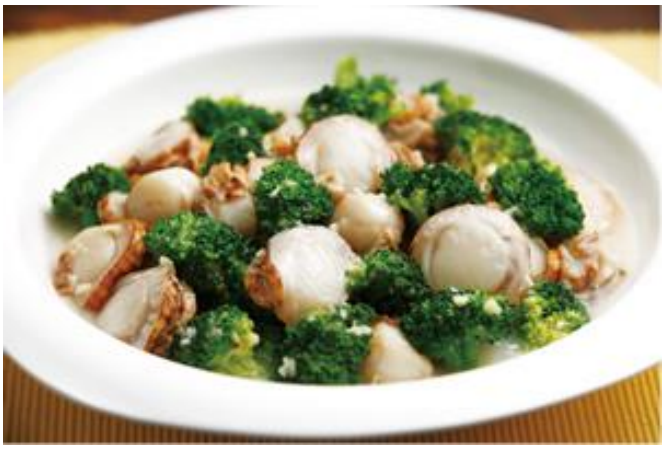

名称	ベビーボイル帆立
原材料名	ほたて貝
原料原産地名	青森県むつ湾産
内容量	1キログラム
賞味期限	枠外下部記載
保存方法	−18℃以下で保存して下さい。
冷凍前加熱の有無	加熱してあります。
加熱調理の必要性	生食用
製造者	株式会社　山神 青森県青森市油川字岡田265−5 TEL017−763−3380 FAX017−788−4481

アレルギー表示（特定原材料）	
表示義務有	□えび、□かに、□小麦、□そば、□卵 □乳、□落花生
表示を奨励（任意表示）	□あわび、□いか、□いくら、□オレンジ、□カシューナッツ □キウイフルーツ、□牛肉、□くるみ、□ごま、□さけ □さば、□大豆、□鶏肉、□バナナ、□豚肉 □まつたけ、□もも、□やまいも、□りんご、□ゼラチン

内　容　量	1kg	賞味期限	常温：	冷蔵：
提供可能時期	通年　旬：（ 4-6月 ）			冷凍：　18カ月
主原料原産地	青森県むつ湾	保存温度帯	冷凍	
発注～納入期間	7日	最低納品数	2箱（5袋/箱）	
商　品　ＰＲ	「もっと美味しく安全なホタテを食べて頂きたい」との思いから漁師自ら会社を立ち上げ、一貫した生産体制のもと創り上げた商品です。ホタテの旬と鮮度に強くこだわり、HACCPを取得した工場で、水揚げしたホタテをその日のうちに、ろ過と殺菌した海水で1粒1粒丁寧に仕上た、安全安心で美味しい「ベビーほたて」です。冷蔵庫の中で自然解凍すると美味しくいただけます。			

問い合わせ先				
	名　称	株式会社 山 神		
	担当者	伊藤　大悟		
	〒・住　所	038-0059　青森県青森市大字油川字岡田262-5		
	電　話	017-763-3380	FAX	017-788-4481
	ホームページ	http://www.yamazin.jp/		
	Ｅ－ｍａｉｌ	d-ito@ymjin.co.jp		

商品名	ほたて飯の素　5合用

●名称：炊き込みご飯の素 ●原材料名：ほたて貝(青森県陸奥湾産)、醤油、砂糖、食塩、魚醤、魚介エキス、(一部に大豆・小麦を含む)●内容量：500g ●賞味期限：○. ○. ○ ●保存方法：要冷凍-18℃以下保存 ●加熱調理の必要性：解凍後、加熱してお召し上がり下さい。
●製造者：株式会社山神 青森市油川字岡田262－5
TEL：017－763－3380 ●製造所：株式会社山神 第二工場　青森市油川字岡田262－10

※ 当工場では、ごま、鶏肉、乳成分を使用した製品を製造しています。

アレルギー表示（特定原材料）	
表示義務有	☐えび、☐かに、☑小麦、☐そば、☐卵 ☐乳、☐落花生
表示を奨励（任意表示）	☐あわび、☐いか、☐いくら、☐オレンジ、☐カシューナッツ ☐キウイフルーツ、☐牛肉、☐くるみ、☐ごま、☐さけ ☐さば、☑大豆、☐鶏肉、☐バナナ、☐豚肉 ☐まつたけ、☐もも、☐やまいも、☐りんご、☐ゼラチン

内　容　量	500g	賞味期限	常温：	冷蔵：
提供可能時期	通年　旬：（ 4-6月 ）			冷凍：　12カ月
主原料原産地	青森県むつ湾	保存温度帯	冷凍	
発注～納入期間	7日	最低納品数	1箱（10袋）	
商　品　PR	青森県むつ湾の旬のほたて貝柱だけを贅沢に使用。化学調味料不使用で、ほたて本来の旨味を最大限に活かした炊込みご飯の素です。 お米5合に「ほたて飯の素」のだし汁だけを入れ、水加減を5合に合わせたら残った具（貝柱）を加え炊飯します。炊きあがり後、帆立貝柱をくずし、かき混ぜてお召し上がりください。			

問い合わせ先				
	名　称	株式会社 山 神		
	担当者	伊藤　大悟		
	〒・住　所	038-0059　青森県青森市大字油川字岡田262-5		
	電　話	017-763-3380	FAX	017-788-4481
	ホームページ	http://www.yamazin.jp/		
	E－mail	d-ito@ymjin.co.jp		

商品名	漁師のほたてフライ

名称	ホタテフライ
原材料名	ほたて貝(青森県陸奥湾産)、衣(小麦粉、でん粉、大豆たん白、植物油脂、ショートニング、砂糖、コーンシロップ、大豆粉、乳化油脂、小麦たん白、食塩、イースト)/乳化剤、膨張剤、増粘多糖類、カゼインNa、リン酸Ca、イーストフード、ビタミンC、香料、(一部に小麦・乳成分・大豆を含む)
内容量	400g(20粒入り)
凍結前加熱の有無	加熱してありません。
加熱調理の必要性	加熱してお召し上がり下さい。
保存方法	−18℃以下で保存。
賞味期限	●.●.●
製造者	株式会社 山神 青森県青森市油川字岡田265−5 TEL:017−763−3380
製造所	株式会社 山神 青森県青森市油川字岡田262−10

※当工場ではごま、鶏肉を使用した製品を製造しています。

アレルギー表示(特定原材料)	
表示義務有	☐えび、☐かに、☑小麦、☐そば、☐卵 ☑乳、☐落花生
表示を奨励(任意表示)	☐あわび、☐いか、☐いくら、☐オレンジ、☐カシューナッツ ☐キウイフルーツ、☐牛肉、☐くるみ、☐ごま、☐さけ ☐さば、☑大豆、☐鶏肉、☐バナナ、☐豚肉 ☐まつたけ、☐もも、☐やまいも、☐りんご、☐ゼラチン

内 容 量	400g(20粒)	賞味期限	常温：	冷蔵：
提供可能時期	通年　旬：（ 4-6月 ）			冷凍：　18カ月
主原料原産地	青森県むつ湾	保存温度帯	冷凍	
発注～納入期間	7日	最低納品数	2箱(10袋/箱)	
商 品 PR	「第28回全国水産加工品総合品質審査会 農林水産大臣賞　受賞」。むつ湾の帆立漁師が、帆立の生産から商品の生産まで一貫管理で作り上げた商品です。「滅菌海水」、「密閉スチームボイル」、「急速冷却」等のこだわりの製法で、旬の獲れたての濃厚な味わいほたてに、一粒一粒丁寧に生パン粉を手付けました。「凍ったまま揚げるだけの簡単調理」で極上の味が楽しめます。			

問い合わせ先				
	名 称	株式会社 山 神		
	担当者	伊藤　大悟		
	〒・住 所	038-0059　青森県青森市大字油川字岡田262-5		
	電 話	017-763-3380	FAX	017-788-4481
	ホームページ	http://www.yamazin.jp/		
	E−mail	d-ito@ymjin.co.jp		

商品名	あさり松前漬

<あさり松前漬>名称：あさり加工品　原材料名：あさり、にんじん、還元水飴、醗酵調味料、昆布、植物性たん白加水分解物、しょうゆ、砂糖、昆布エキス、食塩、かつお節エキス／ソルビット、調味料（アミノ酸等）、pH調整剤、増粘多糖類、（一部に小麦・大豆を含む）
内容量：1kg　賞味期限：〇〇年〇月〇日　保存方法：要冷凍（－18℃以下）　製造者：株式会社ヤマヨ　青森県八戸市江陽４丁目10番24号　TEL 0178-24-3211　製造所：青森県八戸市江陽４丁目16番１号
※本製品で使用しているあさりなどの二枚貝には、カニが共生しています。

栄養成分表示（100ｇあたり）	
エネルギー	131 kcal
たんぱく質	11.0 g
脂質	0.9 g
炭水化物	20.5 g
食塩相当量	4.4 g

この表示は目安です。

※原料原産地については、上記の製造者までお問い合わせください

アレルギー表示（特定原材料）	
表示義務有	☐えび、☐かに、☑小麦、☐そば、☐卵 ☐乳、☐落花生
表示を奨励（任意表示）	☐あわび、☐いか、☐いくら、☐オレンジ、☐カシューナッツ ☐キウイフルーツ、☐牛肉、☐くるみ、☐ごま、☐さけ ☐さば、☑大豆、☐鶏肉、☐バナナ、☐豚肉 ☐まつたけ、☐もも、☐やまいも、☐りんご、☐ゼラチン

内容量	1kg	賞味期限	常温：	冷蔵：
提供可能時期	通年　旬：（　　）			冷凍：　1年
主原料原産地	中国 他	保存温度帯	冷凍　-18℃以下	
発注～納入期間	D＋7日（到着場所により）	最低納品数	2箱（5袋/箱）	
商品PR	旨みのあるあさりと、北海道産の昆布を特製醤油ダレに漬け込みました。2種類の昆布を独自のバランスで配合することによって、より粘度の強い松前漬に仕上げました。			

問い合わせ先				
	名称	株式会社 ヤマヨ		
	担当者	伊澤		
	〒・住所	031-0801　八戸市江陽四丁目10番24号		
	電話	0178-24-3211	FAX	0178-24-1783
	ホームページ	http://www.yamayo.info/		
	E－mail	a-isawa@yamayo.info		

商品名	いか刺し松前漬

名　　称	いか加工品
原材料名	いか、にんじん、醗酵調味料、昆布、植物たん白加水分解物、砂糖、しょうゆ、昆布エキス、食塩、唐辛子、かつお節エキス ／ ソルビット、調味料（アミノ酸等）、増粘多糖類、（一部に小麦・いか・大豆を含む）
内 容 量	１ｋｇ
賞味期限	○○○○.○○.○○
保存方法	要冷凍（-18℃以下）
製 造 者	株式会社ヤマヨ 青森県八戸市江陽４丁目10番24号 TEL 0178-24-3211

アレルギー表示（特定原材料）	
表示義務有	☐えび、☐かに、☑小麦、☐そば、☐卵 ☐乳、☐落花生
表示を奨励（任意表示）	☐あわび、☑いか、☐いくら、☐オレンジ、☐カシューナッツ ☐キウイフルーツ、☐牛肉、☐くるみ、☐ごま、☐さけ ☐さば、☑大豆、☐鶏肉、☐バナナ、☐豚肉 ☐まつたけ、☐もも、☐やまいも、☐りんご、☐ゼラチン

内　容　量	1kg	賞味期限	常温：	冷蔵：
提供可能時期	通年　旬：（　　）			冷凍：　1年
主原料原産地	台湾産 他	保存温度帯	冷凍　-18℃以下	
発注～納入期間	D＋7日（到着場所により）	最低納品数	2箱（5袋/箱）	
商　品　ＰＲ	鮮度の良いお刺身用のいかと北海道産の2種類の昆布使用して特製調味ダレに漬け込みました。いかの存在感と昆布の粘りが特徴的な美しい彩りの松前漬けです。			

問い合わせ先	名　称	株式会社 ヤマヨ		
	担当者	いか･さばグループ		
	〒・住　所	031-0801　八戸市江陽四丁目10番24号		
	電　話	0178-24-3211	FAX	0178-24-1783
	ホームページ	http://www.yamayo.info/		
	Ｅ－ｍａｉｌ	a-isawa@yamayo.info		