

令和7年度

事業報告及び決算書

一般財団法人青森県教職員互助会

組 織 及 び 事 業 概 要

1. 沿革

- (1) 昭和39年 4月 1日 青森県教職員互助会設立
- (2) 昭和40年 4月 1日 青森県職員互助団体に関する条例(昭和40年青森県条例第33号)に基づく互助団体として承認
- (3) 昭和61年11月 1日 財団法人青森県教職員互助会に改組
- (4) 平成25年 4月 1日 一般財団法人へ移行

2. 運営組織

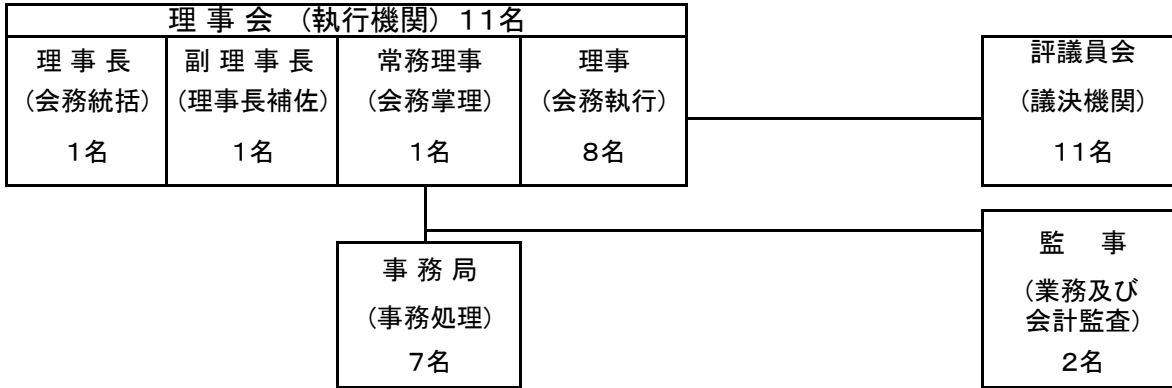

3. 理事長・副理事長・常務理事及び事務局職員

区 分	職 名	氏 名	備 考
理 事	理 事 長	風 張 知 子	教育長
"	副 理 事 長	早 野 英 明	教育次長
"	常 務 理 事	伊 藤 明 徳	職員福利課長
事務局職員	事 務 局 長	猪 股 幸 康	職員福利課課長代理
"	総 括 主 幹	白 川 美 子	専任職員
"	主 幹	小 関 春 枝	"
"	主 事	山 口 利 佳	"
"	"	佐 藤 愉 美	"
"	主 事 補	工 藤 早 苗	"

4. 会員及び掛金

(1) 会員資格

- (ア) 公立学校共済組合青森支部に加入する組合員である教職員及び教育関係職員
ただし、任意継続組合員を除く。
- (イ) 一般財団法人青森県教職員互助会事務局の職員
- (ウ) 理事会が承認した者

(2) 会員数

区 分	令和7年度末	令和6年度末	前年度比
アの会員	11,187 人	11,378 人	△ 191 人
イ及びウの会員	40 人	40 人	0 人
計	11,227 人	11,418 人	△ 191 人
加入率	91.0%	91.4%	△ 0.4P

(3) 掛金(掛金率・・・給料月額1000分の7)

区 分	令和7年度	令和6年度	前年度比
掛金収入年額	352,748,866円	348,295,728円	4,453,138 円
会員1人当たりの掛金月額	2,618円	2,542円	76 円

5. 事業実績

事業実績 324,337,247円	給付事業 264,913,021円 81.7%	医療給付関係 65.9%	医療費補助金	212,677,021円	65.5%	
		213,923,021円	入院見舞金	1,246,000円	0.4%	
		死亡給付関係 1.1%	死亡弔慰金	2,950,000円	0.9%	
		3,450,000円	遺児給付金	500,000円	0.2%	
		災害給付関係 0.1%	災害見舞金	300,000円	0.1%	
		300,000円	結婚祝金	7,100,000円	2.2%	
		慶祝等給付関係 5.0%	出産祝金・見舞金	8,355,000円	2.6%	
			16,055,000円	入学・卒業祝金	0円	0.0%
			妊婦支援補助	600,000円	0.2%	
			支援金給付関係 0.0%	育児支援金	160,000円	0.0%
	160,000円	無給付者褒賞金	8,025,000円	2.5%		
	記念褒賞給付関係 5.1%		リフレッシュ助成金	8,380,000円	2.6%	
	16,405,000円	退職慰労金	14,620,000円	4.5%		
	退職給付関係 4.5%	14,620,000円				
	厚生事業 35,721,351円 11.0%	施設利用関係 0.1%	施設利用補助	265,000円	0.1%	
		265,000円	スポーツ観戦補助事業	47,900円	0.0%	
		補助事業関係 10.9%	ドック負担金補助事業	3,000円	0.0%	
			35,456,351円	予防接種負担金補助事業	34,000円	0.0%
			カフェテリアプラン	35,371,451円	10.9%	
	教育・文化事業 23,702,875円 7.3%	教育・文化事業関係 7.3%	校内教育支援センター設置支援事業	2,942,942円	0.9%	
図書館図書贈呈			2,999,933円	0.9%		
芸術文化奨励			1,000,000円	0.3%		
学校図書贈呈			16,560,000円	5.1%		
教育振興事業補助			200,000円	0.1%		
23,702,875円						

6. 各事業の実施状況等

(1) 実施事業等会計

事業名	実施状況等
校内教育支援センター設置支援事業	<p>青森県内の公立小・中学校及び義務教育学校に対し「校内教育支援センター」設置のための環境整備に必要な経費を支援</p> <p>・佃小学校等12校（小学校2校、中学校10校 計 2,942,942円）</p> <p>大平中学校（令和7年9月10日、250,000円） 篠田小学校（令和7年9月19日、249,935円） 沖館中学校（令和7年9月19日、238,787円） 五所川原第一中学校（令和7年9月19日、227,150円） 十和田中学校（令和7年9月30日、250,000円） 北辰中学校（令和7年9月30日、247,500円） 青森南中学校（令和7年10月10日、248,600円） 十和田東中学校（令和7年10月10日、250,000円） 佃小学校（令和7年10月15日、247,630円） 五戸中学校（令和7年10月24日、249,700円） 根城中学校（令和7年11月10日、233,640円） 平賀西中学校（令和7年11月21日、250,000円）</p>
図書館図書贈呈	<p>青森県立図書館に、児童・生徒用図書及び子どもの読書活動推進を支援するための図書を贈呈（令和8年1月21日、1,658冊、計 2,999,933円）</p> <p>・児童・生徒用図書 823冊贈呈（1,499,960円） ・子どもの読書活動推進を支援するための図書 835冊贈呈（1,499,973円）</p>
芸術文化奨励	<p>青森県高等学校文化連盟、青森県中学校文化連盟の活動に要する経費に補助金を交付（2団体 計100万円）</p> <p>・青森県高等学校文化連盟（令和7年6月30日、50万円） ・青森県中学校文化連盟（令和7年7月10日、50万円）</p>
学校図書贈呈	<p>青森県内の公立小・中学校、義務教育学校及び県立特別支援学校の小・中学部に対し、1校につき4万円分の図書を贈呈</p> <p>・414校（青森市立造道小学校等、小学校240校、中学校138校、義務教育学校前期課程1校、後期課程1校、特別支援学校小学部17校、中学部17校） （令和7年6月30日、計 1,656万円）</p>

(2) その他会計

(ア) 教育・文化事業

事業名	実施状況等
教育振興事業補助	<p>「あおもり教育の日」推進協議会の事業等に要する経費に補助金を交付 （令和7年9月19日、20万円）</p>

(イ) 給付事業

各給付の実施状況等は、「令和7年度事業報告附属明細書」3～4頁の給付実績のとおり

(ウ) 厚生事業

事業名	実施状況等
カフェテリアプラン	<p>会員が、健康づくり、生きがいづくり、余暇活動等の多様なメニューから自由に選択し実施した場合、その経費を会員一人当たり7,000円を限度に補助。</p> <p>詳細は「令和7年度事業報告附属明細書」5頁参照</p>

7. 理事会及び評議員会開催状況

区	分	開催年月日	処 理 事 項
理 事 会	第 1 回	令和7年5月26日	1 報告事項 ・ 理事長等の職務の執行状況について 2 議 事 ・ 令和6年度事業報告及び決算(案)について ・ 令和6年度公益目的支出計画実施報告書(案)について ・ 任期満了に伴う役員候補者(案)について ・ 任期満了に伴う評議員候補者(案)について ・ 令和7年度第1回一般財団法人青森県教職員互助会定時評議員会の招集(案)について
	書面表決	令和7年6月13日	議 事 ・ 任期満了に伴う代表理事（理事長、副理事長）及び業務執行理事（常務理事）の選定について
	書面表決	令和7年6月19日	議 事 ・ 「公益目的支出計画」の変更認可申請について
	書面表決	令和8年2月12日	議 事 ・ 令和7年度変更予算書(案)について ・ 令和8年度事業計画及び予算(案)について ・ 一般財団法人青森県教職員互助会運営規則の一部改正（案）について ・ 令和7年度第2回一般財団法人青森県教職員互助会評議員会の招集(案)について
評 議 員 会	第 1 回	令和7年6月13日	1 報告事項 ・ 令和6年度事業報告について ・ 令和6年度公益目的支出計画実施報告書について 2 議 事 ・ 令和6年度決算(案)について ・ 任期満了に伴う役員の選任について ・ 任期満了に伴う評議員の選任について
	第 2 回	令和8年2月24日	議 事 ・ 令和7年度変更予算書(案)について ・ 令和8年度事業計画及び予算(案)について

令和7年度決算書

(自 令和7年4月1日～至 令和8年3月31日)

貸借対照表
令和8年3月31日現在

(単位:円)

科 目	令和7年度(a)	令和6年度(b)	増 減 (a)-(b)
I 資産の部			
1. 流動資産			
現金預金	504,746,243	461,181,278	43,564,965
普通預金青森みちのく銀行新町支店	360,420,243	327,162,005	33,258,238
普通預金青森みちのく銀行新町支店(貸付)	137,326,000	127,019,273	10,306,727
定期預金青森みちのく銀行新町支店	7,000,000	7,000,000	0
未収金	3,012	28,170	△25,158
貯蔵品	8,334	19,361	△11,027
流動資産合計	504,757,589	461,228,809	43,528,780
2. 固定資産			
(1) 基本財産			
定期預金	3,000,000	3,000,000	0
定期預金青森みちのく銀行新町支店	3,000,000	3,000,000	0
基本財産合計	3,000,000	3,000,000	0
(2) 特定資産			
医療給付引当資産	35,002,000	35,307,000	△305,000
退職給付引当資産	36,040,469	33,504,481	2,535,988
特定資産合計	71,042,469	68,811,481	2,230,988
(3) その他固定資産			
生活資金貸付金	12,674,000	22,999,000	△10,325,000
その他固定資産合計	12,674,000	22,999,000	△10,325,000
固定資産合計	86,716,469	94,810,481	△8,094,012
資産合計	591,474,058	556,039,290	35,434,768
II 負債の部			
1. 流動負債			
未払金	78,008,053	25,405,070	52,602,983
預り金	112,278	33,341	78,937
流動負債合計	78,120,331	25,438,411	52,681,920
2. 固定負債			
医療給付引当金	35,002,000	35,307,000	△305,000
退職給付引当金	36,040,469	33,504,481	2,535,988
固定負債合計	71,042,469	68,811,481	2,230,988
負債合計	149,162,800	94,249,892	54,912,908
III 正味財産の部			
1. 指定正味財産			
指定正味財産合計	0	0	0
2. 一般正味財産	442,311,258	461,789,398	△19,478,140
(うち基本財産への充当額)	(3,000,000)	(3,000,000)	(0)
(うち特定資産への充当額)	(0)	(0)	(0)
正味財産合計	442,311,258	461,789,398	△19,478,140
負債及び正味財産合計	591,474,058	556,039,290	35,434,768

貸借対照表内訳表

令和8年3月31日現在

(単位:円)

科 目	実施事業等会計	その他会計	法人会計	内部取引等消去	合 計
I 資産の部					
1. 流動資産					
現金預金		137,326,000	367,420,243		504,746,243
普通預金青森みちのく銀行新町支店		0	360,420,243		360,420,243
普通預金青森みちのく銀行新町支店(貸付)		137,326,000	0		137,326,000
定期預金青森みちのく銀行新町支店		0	7,000,000		7,000,000
未収金		0	3,012		3,012
貯蔵品		0	8,334		8,334
流動資産合計	0	137,326,000	367,431,589		504,757,589
2. 固定資産					
(1) 基本財産					
定期預金		0	3,000,000		3,000,000
定期預金青森みちのく銀行新町支店		0	3,000,000		3,000,000
基本財産合計	0	0	3,000,000		3,000,000
(2) 特定資産					
医療給付引当資産		35,002,000	0		35,002,000
退職給付引当資産		0	36,040,469		36,040,469
特定資産合計	0	35,002,000	36,040,469		71,042,469
(3) その他固定資産					
生活資金貸付金		12,674,000	0		12,674,000
長期貸付金		0	150,000,000	△150,000,000	0
長期貸付金(内部)		0	150,000,000	△150,000,000	-
その他固定資産合計	0	12,674,000	150,000,000	△150,000,000	12,674,000
固定資産合計	0	47,676,000	189,040,469	△150,000,000	86,716,469
資産合計	0	185,002,000	556,472,058	△150,000,000	591,474,058
II 負債の部					
1. 流動負債					
未払金		0	78,008,053		78,008,053
預り金		0	112,278		112,278
流動負債合計	0	0	78,120,331		78,120,331
2. 固定負債					
長期借入金		150,000,000	0	△150,000,000	0
長期借入金(内部)		150,000,000	0	△150,000,000	-
医療給付引当金		35,002,000	0		35,002,000
退職給付引当金		0	36,040,469		36,040,469
固定負債合計	0	185,002,000	36,040,469	△150,000,000	71,042,469
負債合計	0	185,002,000	114,160,800	△150,000,000	149,162,800
III 正味財産の部					
1. 指定正味財産					
指定正味財産合計	0	0	0		0
2. 一般正味財産					
(うち基本財産への充当額)		(0)	(3,000,000)		(3,000,000)
(うち特定資産への充当額)		(0)	(0)		(0)
正味財産合計	0	0	442,311,258		442,311,258
負債及び正味財産合計	0	185,002,000	556,472,058	△150,000,000	591,474,058

正味財産増減計算書
令和7年4月1日から令和8年3月31日まで

(単位:円)

科 目	令和7年度(a)	令和6年度(b)	増 減 (a)-(b)
I 一般正味財産増減の部			
1. 経常増減の部			
(1) 経常収益			
基本財産運用益	750	60	690
基本財産受取利息	750	60	690
受取掛金	352,748,866	348,295,728	4,453,138
受取掛金	352,748,866	348,295,728	4,453,138
事業収益	160,587	262,756	△ 102,169
生活資金貸付手数料収益	160,587	262,756	△ 102,169
受取補助金	0	50,000	△ 50,000
受取ブロック会議開催費補助金	0	50,000	△ 50,000
受取負担金	0	2,305,250	△ 2,305,250
受取芸術鑑賞補助負担金	0	2,125,250	△ 2,125,250
受取ブロック会議負担金	0	180,000	△ 180,000
雑収益	1,750	2,346	△ 596
受取利息	1,750	2,346	△ 596
引当金取崩額	305,000	1,169,000	△ 864,000
医療給付引当金取崩額	305,000	1,169,000	△ 864,000
経常収益計	353,216,953	352,085,140	1,131,813
(2) 経常費用			
事業費	354,094,740	352,514,231	1,580,509
給付事業費	(264,913,021)	(280,325,923)	△ 15,412,902
医療費補助金	212,677,021	208,400,923	4,276,098
入院見舞金	1,246,000	6,650,000	△ 5,404,000
死亡弔慰金	2,950,000	2,650,000	300,000
災害見舞金	300,000	0	300,000
結婚祝金	7,100,000	9,700,000	△ 2,600,000
出産祝金・見舞金	8,355,000	5,845,000	2,510,000
入学・卒業祝金	0	10,880,000	△ 10,880,000
無給付者褒賞金	8,025,000	7,030,000	995,000
退職慰労金	14,620,000	11,580,000	3,040,000
妊婦支援補助費	600,000	4,950,000	△ 4,350,000
リフレッシュ助成金	8,380,000	8,370,000	10,000
遺児給付金	500,000	1,250,000	△ 750,000
育児支援金	160,000	3,020,000	△ 2,860,000
厚生事業費	(35,721,351)	(21,231,316)	14,490,035
施設利用補助費	265,000	5,465,000	△ 5,200,000
芸術鑑賞補助事業費	0	3,790,200	△ 3,790,200
スポーツ観戦補助事業費	47,900	662,116	△ 614,216
ドック負担金補助事業費	3,000	9,661,000	△ 9,658,000
予防接種負担金補助事業費	34,000	1,653,000	△ 1,619,000
カフェテリアプラン事業費	35,371,451	0	35,371,451
教育・文化事業費	(23,702,875)	(26,862,711)	△ 3,159,836
厚生文化事業補助金	0	1,190,103	△ 1,190,103
教育振興事業補助金	200,000	200,000	0
図書館図書贈呈費	2,999,933	2,999,981	△ 48
芸術文化奨励費	1,000,000	1,000,000	0
学校図書贈呈費	16,560,000	20,900,000	△ 4,340,000
校内教育支援センター設置支援事業費	2,942,942	572,627	2,370,315
職員給与	(16,588,383)	(15,381,157)	1,207,226
給料	9,433,085	7,324,823	2,108,262
諸手当	3,692,382	3,442,987	249,395
賃金	3,462,916	2,367,699	1,095,217
嘱託料	0	2,245,648	△ 2,245,648
退職給付費用	1,616,216	954,095	662,121
社会保険等負担金	2,561,090	2,329,343	231,747

職員給与	(20,766,158)	(16,588,383)	(4,177,775)
給料	12,871,764	9,433,085	3,438,679
諸手当	5,181,179	3,692,382	1,488,797
賃金	2,713,215	3,462,916	△ 749,701
退職給付費用	2,007,657	1,616,216	391,441
社会保険等負担金	3,337,201	2,561,090	776,111
事務費	(3,198,079)	(2,470,099)	(727,980)
消耗品費	374,110	171,705	202,405
印刷費	1,304,481	985,702	318,779
通信運搬費	1,444,671	1,271,148	173,523
図書購入費	74,817	41,544	33,273
保険料	(448,398)	(858,493)	(△ 410,095)
貸付保険料	448,398	858,493	△ 410,095
管理費	[18,839,896]	[20,663,415]	[△ 1,823,519]
職員給与	(4,758,911)	(9,538,324)	(△ 4,779,413)
給料	2,949,780	5,424,022	△ 2,474,242
諸手当	1,187,352	2,123,122	△ 935,770
賃金	621,779	1,991,180	△ 1,369,401
役員報酬	170,000	190,000	△ 20,000
退職給付費用	528,331	947,438	△ 419,107
厚生費	96,250	64,141	32,109
社会保険等負担金	764,776	1,472,625	△ 707,849
旅費	362,445	423,205	△ 60,760
事務費	(11,976,421)	(7,525,815)	(4,450,606)
消耗品費	85,733	98,730	△ 12,997
印刷費	298,943	566,777	△ 267,834
通信運搬費	331,071	730,910	△ 399,839
会議費	5,252	7,392	△ 2,140
使用料及び賃借料	994,520	982,880	11,640
支払負担金	403,600	413,800	△ 10,200
委託料	9,379,821	4,553,450	4,826,371
図書購入費	17,145	23,887	△ 6,742
光熱水料費	48,668	49,399	△ 731
支払手数料	392,968	60,990	331,978
雑費	18,700	37,600	△ 18,900
公租公課	72,762	92,927	△ 20,165
保険料	(110,000)	(110,000)	(0)
賠償責任保険料	110,000	110,000	0
ブロック会議開催費	0	298,940	△ 298,940
経常費用計	372,934,636	373,177,646	△ 243,010
当期経常増減額	△ 19,717,683	△ 21,092,506	1,374,823
2. 経常外増減の部			
(1) 経常外収益			
過年度修正益	[240,639]	[470,830]	[△ 230,191]
過年度収益	240,639	470,830	△ 230,191
経常外収益計	240,639	470,830	△ 230,191
(2) 経常外費用			
過年度修正損	[1,096]	[4,614]	[△ 3,518]
過年度損失	1,096	4,614	△ 3,518
経常外費用計	1,096	4,614	△ 3,518
当期経常外増減額	239,543	466,216	△ 226,673
当期一般正味財産増減額	△ 19,478,140	△ 20,626,290	1,148,150
一般正味財産期首残高	461,789,398	482,415,688	△ 20,626,290
一般正味財産期末残高	442,311,258	461,789,398	△ 19,478,140
II 指定正味財産増減の部			
当期指定正味財産増減額	0	0	0
指定正味財産期首残高	0	0	0
指定正味財産期末残高	0	0	0
III 正味財産期末残高	442,311,258	461,789,398	△ 19,478,140

(令和7年度 正味財産増減計算書 管理費総括表)

(単位:円)

科 目	令和7年度 (a)	令和6年度 (b)	増 減 (a-b)	備 考	
職員給与	※ 給 料	15,821,544	14,857,107	964,437	職員の給料(4人分)
	※ 諸 手 当	6,368,531	5,815,504	553,027	期末・勤勉手当等
	※ 賃 金	3,334,994	5,454,096	△ 2,119,102	期限付職員の賃金(1人分)
	計	25,525,069	26,126,707	△ 601,638	
役員報酬	170,000	190,000	△ 20,000	監事の報酬	
※ 退職給付費用	2,535,988	2,563,654	△ 27,666	職員の退職給付引当金に係る当該事業年度の増額分	
厚生費	96,250	64,141	32,109	職員の定期健康診断料	
※ 社会保険等負担金	4,101,977	4,033,715	68,262	社会保険料等事業主負担分	
旅 費	362,445	423,205	△ 60,760	理事会・評議員会等	
事務費	※ 消 耗 品 費	459,843	270,435	189,408	事務用消耗品一式
	※ 印 刷 費	1,603,424	1,552,479	50,945	広報誌等
	※ 通 信 運 搬 費	1,775,742	2,002,058	△ 226,316	郵便、切手等
	会 議 費	5,252	7,392	△ 2,140	理事会・評議員会等
	使用料及び賃借料	994,520	982,880	11,640	会計システム、会場使用料等
	支 払 負 担 金	403,600	413,800	△ 10,200	全教互負担金等
	委 託 料	9,379,821	4,553,450	4,826,371	給付処理費用、給付システムの機能追加に係るプログラム修正等
	※ 図 書 購 入 費	91,962	65,431	26,531	図書購入費
	光 熱 水 料 費	48,668	49,399	△ 731	光熱水料費
	支 払 手 数 料	392,968	60,990	331,978	振込手数料等
	雑 費	18,700	37,600	△ 18,900	役員変更登記手数料等
	計	15,174,500	9,995,914	5,178,586	
公 租 公 課	72,762	92,927	△ 20,165	法人市民税、収入印紙等	
保険料	貸 付 保 険 料	448,398	858,493	△ 410,095	生活資金貸付の保険事故に伴う損害賠償保険料
	賠 償 責 任 保 険 料	110,000	110,000	0	役員等の賠償責任保険料
	計	558,398	968,493	△ 410,095	
ブロック会議開催費	0	298,940	△ 298,940	全教互北海道・東北ブロック職員研修会開催費	

※は、按分前の額である。

正味財産増減計算書内訳表
令和7年4月1日から令和8年3月31日まで

科 目	実施事業等会計					その他会計					法人会計	内部取引等消去	
	公1 校内教育支援センター設置支援	継1 図書館図書贈呈	継2 芸術文化奨励	継3 学校図書贈呈	小 計	他1 教育・文化事業	他2 給付事業	他3 厚生事業	他4 貸付事業	小 計			
I 一般正味財産増減の部													
1. 経常増減の部													
(1) 経常収益													
基本財産運用益	[0]	[0]	[0]	[0]	[0]	[0]	[0]	[0]	[0]	[0]	[750]		
基本財産受取利息	0	0	0	0	0	0	0	0	0	0	750		
受取掛金	[0]	[0]	[0]	[0]	[0]	[0]	[0]	[0]	[0]	[0]	[352,748,866]		
受取掛金	0	0	0	0	0	0	0	0	0	0	352,748,866		
事業収益	[0]	[0]	[0]	[0]	[0]	[0]	[0]	[0]	[160,587]	[160,587]	[0]		
生活資金貸付手数料収益	0	0	0	0	0	0	0	0	160,587	160,587	0		
雑収益	[0]	[0]	[0]	[0]	[0]	[0]	[0]	[0]	[0]	[0]	[1,750]		
受取利息	0	0	0	0	0	0	0	0	0	0	1,750		
引当金取崩額	[0]	[0]	[0]	[0]	[0]	[0]	[0]	[0]	[0]	[0]	[0]		
医療給付引当金取崩額	0	0	0	0	0	0	305,000	0	0	305,000	0		
経常収益計	0	0	0	0	0	0	305,000	0	160,587	465,587	352,751,366		
(2) 経常費用													
事業費	[5,376,561]	[4,759,106]	[2,864,839]	[18,993,619]	[31,994,125]	[3,929,679]	[274,078,717]	[41,831,815]	[2,260,404]	[322,100,615]	[0]		
給付事業費	(0)	(0)	(0)	(0)	(0)	(0)	(264,913,021)	(0)	(0)	(264,913,021)	(0)		
医療費補助金	0	0	0	0	0	0	212,677,021	0	0	212,677,021	0		
入院見舞金	0	0	0	0	0	0	1,246,000	0	0	1,246,000	0		
死亡弔慰金	0	0	0	0	0	0	2,950,000	0	0	2,950,000	0		
災害見舞金	0	0	0	0	0	0	300,000	0	0	300,000	0		
結婚祝い金	0	0	0	0	0	0	7,100,000	0	0	7,100,000	0		
出産祝い金・見舞金	0	0	0	0	0	0	8,355,000	0	0	8,355,000	0		
無給付者褒賞金	0	0	0	0	0	0	8,025,000	0	0	8,025,000	0		
退職慰労金	0	0	0	0	0	0	14,620,000	0	0	14,620,000	0		
妊婦支援補助費	0	0	0	0	0	0	600,000	0	0	600,000	0		
リフレッシュ助成金	0	0	0	0	0	0	8,380,000	0	0	8,380,000	0		
遺児給付金	0	0	0	0	0	0	500,000	0	0	500,000	0		
育児支援金	0	0	0	0	0	0	160,000	0	0	160,000	0		
厚生事業費	(0)	(0)	(0)	(0)	(0)	(0)	(0)	(35,721,351)	(0)	(35,721,351)	(0)		
施設利用補助費	0	0	0	0	0	0	0	265,000	0	265,000	0		
スポーツ観戦補助事業費	0	0	0	0	0	0	0	47,900	0	47,900	0		
ドック負担金補助事業費	0	0	0	0	0	0	0	3,000	0	3,000	0		
予防接種負担金補助事業費	0	0	0	0	0	0	0	34,000	0	34,000	0		
カフェテリアプラン事業費	0	0	0	0	0	0	0	35,371,451	0	35,371,451	0		
教育・文化事業費	(2,942,942)	(2,999,933)	(1,000,000)	(16,560,000)	(23,502,875)	(200,000)	(0)	(0)	(0)	(200,000)	(0)		
教育振興事業補助金	0	0	0	0	0	200,000	0	0	0	200,000	0		
図書館図書贈呈費	0	2,999,933	0	0	2,999,933	0	0	0	0	0	0		
芸術文化奨励費	0	0	1,000,000	0	1,000,000	0	0	0	0	0	0		
学校図書贈呈費	0	0	0	16,560,000	16,560,000	0	0	0	0	0	0		
校内教育支援センター設置支援事業費	2,942,942	0	0	0	2,942,942	0	0	0	0	0	0		
職員給与	(1,730,513)	(1,297,885)	(1,297,885)	(1,730,513)	(6,056,796)	(2,595,770)	(6,489,424)	(4,326,283)	(1,297,885)	(14,709,362)	(0)		
給料	1,072,647	804,485	804,485	1,072,647	3,754,264	1,608,971	4,022,426	2,681,618	804,485	9,117,500	0		
諸手当	431,765	323,824	323,824	431,765	1,511,178	647,647	1,619,118	1,079,412	323,824	3,670,001	0		
賞金	226,101	169,576	169,576	226,101	791,354	339,152	847,880	565,253	169,576	1,921,861	0		
退職給付費用	158,499	52,833	52,833	158,499	528,330	316,999	633,997	422,665	105,666	1,479,327	0		
社会保険等負担金	278,100	208,575	208,575	278,100	973,350	417,150	1,042,876	695,250	208,575	2,363,851	0		
事務費	(266,507)	(199,880)	(266,507)	(266,507)	(932,774)	(399,760)	(999,399)	(666,266)	(199,880)	(2,265,305)	(0)		
消耗品費	31,176	23,382	23,382	31,176	109,116	46,764	116,909	77,939	23,382	264,994	0		
印刷費	108,707	81,530	81,530	108,707	380,474	163,060	407,650	271,767	81,530	924,007	0		
通信運搬費	120,389	90,292	90,292	120,389	421,362	180,584	451,460	300,973	90,292	1,023,309	0		
図書購入費	6,235	4,676	4,676	6,235	21,822	9,352	23,380	15,587	4,676	52,995	0		
保険料	(0)	(0)	(0)	(0)	(0)	(0)	(0)	(0)	(448,398)	(448,398)	(0)		
貸付保険料	0	0	0	0	0	0	0	0	448,398	448,398	0		
管理費	[0]	[0]	[0]	[0]	[0]	[0]	[0]	[0]	[0]	[0]	[18,839,896]		
職員給与	(0)	(0)	(0)	(0)	(0)	(0)	(0)	(0)	(0)	(0)	(4,758,911)		
給料	0	0	0	0	0	0	0	0	0	0	2,949,780		
諸手当	0	0	0	0	0	0	0	0	0	0	1,187,352		
賞金	0	0	0	0	0	0	0	0	0	0	621,779		
役員報酬	0	0	0	0	0	0	0	0	0	0	170,000		
退職給付費用	0	0	0	0	0	0	0	0	0	0	528,331		
厚生費	0	0	0	0	0	0	0	0	0	0	96,250		
社会保険等負担金	0	0	0	0	0	0	0	0	0	0	764,776		
旅費	0	0	0	0	0	0	0	0	0	0	362,445		
事務費	(0)	(0)	(0)	(0)	(0)	(0)	(0)	(0)	(0)	(0)	(11,976,421)		
消耗品費	0	0	0	0	0	0	0	0	0	0	85,733		
印刷費	0	0	0	0	0	0	0	0	0	0	298,943		
通信運搬費	0	0	0	0	0	0	0	0	0	0	331,071		
会議費	0	0	0	0	0	0	0	0	0	0	5,252		
使用料及び賃借料	0	0	0	0	0	0	0	0	0	0	994,520		
支払負担金	0	0	0	0	0	0	0	0	0	0	403,600		
委託料	0	0	0	0	0	0	0	0	0	0	9,379,821		
図書購入費	0	0	0	0	0	0	0	0	0	0	17,145		
光熱水料費	0	0	0	0	0	0	0	0	0	0	48,668		
支払手数料	0	0	0	0	0	0	0	0	0	0	392,968		
雑費	0	0	0	0	0	0	0	0	0	0	18,700		
公租公課	0	0	0	0	0	0	0	0	0	0	72,762		
保険料	(0)	(0)	(0)	(0)	(0)	(0)	(0)	(0)	(0)	(0)	(110,000)		
賠償責任保険料	0	0	0	0	0	0	0	0	0	0	110,000		
経常費用計	5,376,561	4,759,106	2,864,839	18,993,619	31,994,125	3,929,679	274,078,717	41,831,815	2,260,404	322,100,615	18,839,896		
当期経常増減額	△5,376,561	△4,759,106	△2,864,839	△18,993,619	△31,994,125	△3,929,679	△273,773,717	△41,831,815	△2,099,817	△321,635,028	333,911,470		
2. 経常外増減の部													
(1) 経常外収益													
過年度修正益	[0]	[0]	[0]	[0]	[0]	[0]	[218,307]	[0]	[0]	[218,307]	[22,332]		
過年度収益	0	0	0	0	0	0	218,307	0	0	218,307	22,332		
経常外収益計	0	0	0	0	0	0	218,307	0	0	218,307	22,332		
(2) 経常外費用													
過年度修正損	[0]	[0]	[0]	[0]	[0]	[0]	[0]	[0]	[0]	[0]	[1,096]		
過年度損失	0	0	0	0	0	0	0	0	0	0	1,096		
経常外費用計	0	0	0	0	0	0	0	0	0	0	1,096		
当期経常外増減額	0	0	0	0	0	0	218,307	0	0	218,307	21,236		
他会計振替前当期一般正味財産増減額	△5,376,561	△4,759,106	△2,864,839	△18,993,619	△31,994,125	△3,929,679	△273,555,410	△41,831,815	△2,099,817	△321,416,721	333,932,706		
他会計振替額	5,376,561	4,759,106	2,864,839	18,993,619	31,994,125	3,929,679	273,555,410	41,831,815	2,099,817	321,416,721	△353,410,846	0	
当期一般正味財産増減額	0	0	0	0	0	0	0	0	0	0	△19,478,140		
一般正味財産期首残高	0	0	0	0	0	0	0	0	0	0	461,789,398		
一般正味財産期末残高	0	0	0	0	0	0	0	0	0	0	442,311,258		
II 指定正味財産増減の部													
当期指定正味財産増減額	0	0	0	0	0	0	0	0	0	0	0		
指定正味財産期首残高	0	0	0	0	0	0	0	0	0	0	0		
指定正味財産期末残高	0	0	0	0	0	0	0	0	0	0	0		
III 正味財産期末残高	0	0	0	0	0	0	0	0	0	0	442,311,258		

財務諸表に対する注記

1. 継続事業の前提に関する注記

該当事項無し

2. 重要な会計方針

(1) 有価証券の評価基準及び評価方法

該当事項無し

(2) 棚卸資産の評価基準及び評価方法

該当事項無し

(3) 固定資産の減価償却の方法

該当事項無し

(4) 引当金の計上基準

医療給付引当金… 毎事業年度末日における医療費補助金及び入院見舞金の給付見込額の12分の2に相当する金額を下回らない金額を計上

退職給付引当金… 毎事業年度末日における期末退職金の自己都合要支給額に相当する金額を計上

(5) 消費税等の会計処理

消費税等の会計処理は、税込方式によっている。

3. 基本財産及び特定資産の増減額及びその残高

基本財産及び特定資産の増減額及びその残高は、次のとおりである。

(単位：円)

科 目	前期末残高	当期増加額	当期減少額	当期末残高
基本財産				
定期預金	3,000,000	0	0	3,000,000
小 計	3,000,000	0	0	3,000,000
特定資産				
医療給付引当資産	35,307,000	0	305,000	35,002,000
退職給付引当資産	33,504,481	2,535,988	0	36,040,469
小 計	68,811,481	2,535,988	305,000	71,042,469
合 計	71,811,481	2,535,988	305,000	74,042,469

4. 基本財産及び特定資産の財源等の内訳

基本財産及び特定資産の財源等の内訳は、次のとおりである。

(単位：円)

科 目	当期末残高	(うち指定正味財産からの充当額)	(うち一般正味財産からの充当額)	(うち負債に 対応する額)
基本財産				
定期預金	3,000,000	0	3,000,000	0
小 計	3,000,000	0	3,000,000	0
特定資産				
医療給付引当資産	35,002,000	0	0	35,002,000
退職給付引当資産	36,040,469	0	0	36,040,469
小 計	71,042,469	0	0	71,042,469
合 計	74,042,469	0	3,000,000	71,042,469

5. 担保に供している資産

該当事項無し

6. 固定資産の取得価額、減価償却累計額及び当期末残高

該当事項無し

7. 債権の債権金額、貸倒引当金の当期末残高及び当該債権の当期末残高
該当事項無し
8. 保証債務等の偶発債務
該当事項無し
9. 満期保有目的の債券の内訳並びに帳簿価額、時価及び評価損益
該当事項無し
10. 補助金等の内訳並びに交付者、当期の増減額及び残高
該当事項無し
11. 基金及び代替基金の増減額及びその残高
該当事項無し
12. 指定正味財産から一般正味財産への振替額の内訳
該当事項無し
13. 関連当事者との取引の内容
該当事項無し
14. 重要な後発事象
該当事項無し
15. その他
該当事項無し

附属明細書

1. 基本財産及び特定資産の明細

財務諸表に対する注記4に記載のとおり

2. 引当金の明細

科 目	期首残高	当期増加額	当期減少額		期末残高
			目的使用	その他	
医療給付引当金	35,307,000			305,000	35,002,000
退職給付引当金	33,504,481	2,535,988			36,040,469

減少理由

医療給付引当金・・・医療費補助金及び入院見舞金の決算見込額の減少により、過剰分を減らしたため