

資 料

令和8年度 上北教育事務所及び三八教育事務所（庶務担当）機構図	51
令和8年度 上北教育事務所及び三八教育事務所（上北担当）事務分掌	52
令和8年度 教育課等事業等一覧	54
県教育委員会研究指定校・研究協力校	56
令和8年度 学習指導研究会	56
上北管内学校教育関係県大会等予定	56
管内小学校一覧	57
管内中学校一覧	60
管内義務教育学校・県立中学校一覧	61
管内市町村等教育委員会一覧	62
管内学校教育主管課・室指導組織一覧	63
令和8年度 管内小・中学校の所在地	67

令和8年度 上北教育事務所及び三八教育事務所（庶務担当）機構図

上北教育事務所

所在地 〒039-2593 上北郡七戸町字蛇坂55-1 電話（代表） 0176-62-2128
 F A X 0176-62-2130
 所属メールアドレス E-KAMIKITA@pref.aomori.lg.jp

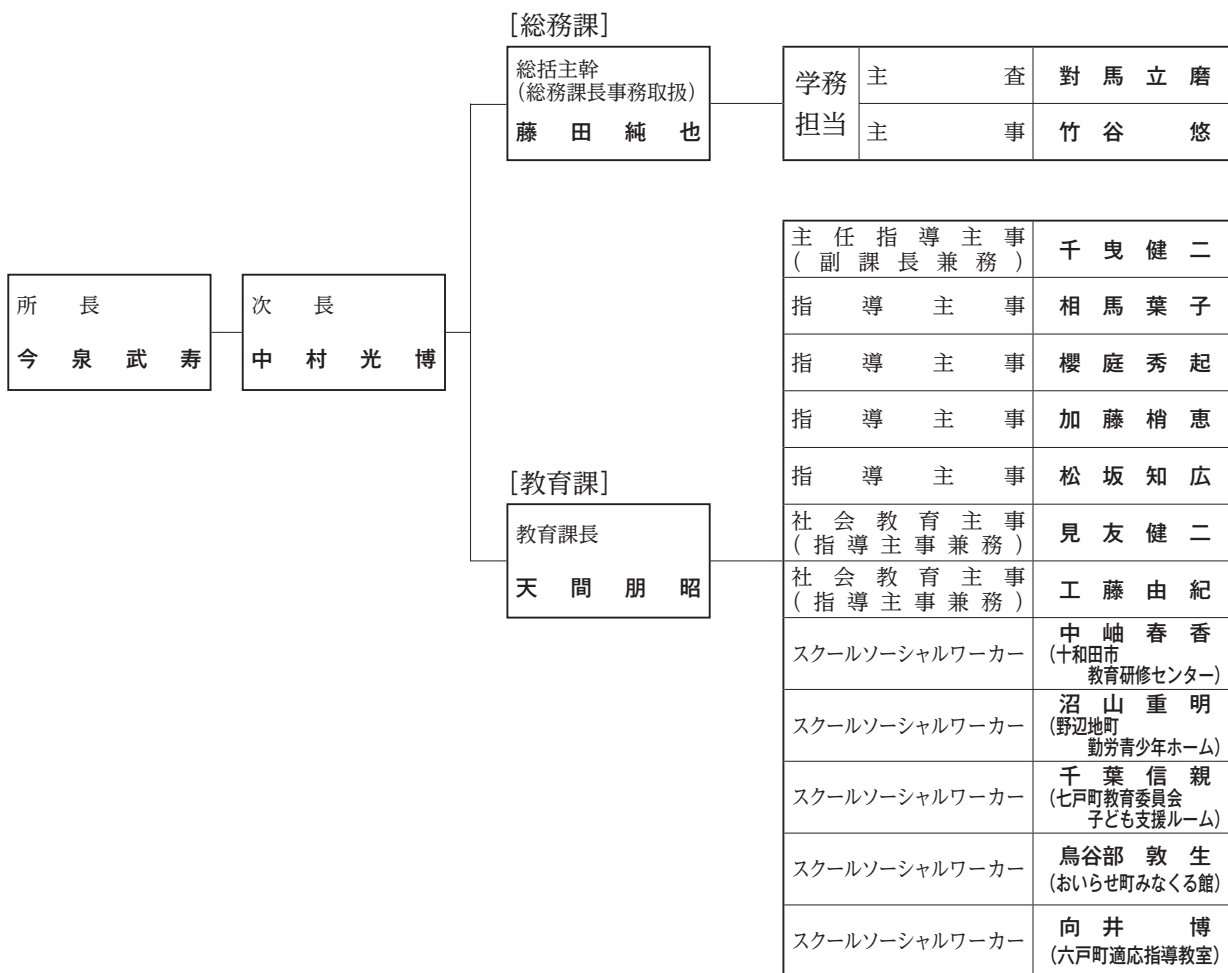

三八教育事務所 [庶務担当（上北）]

所在地 〒039-1101 八戸市尻内町字鴨田7 電話（代表） 0178-27-5111
 F A X 0178-27-2847
 所属メールアドレス E-SANPACHI@pref.aomori.lg.jp



令和8年度 上北教育事務所及び三八教育事務所（上北担当）事務分掌

総務課

職名	氏名	事務分掌
総括主幹 (総務課長事務取扱)	藤田 純也	<input type="checkbox"/> 総務課総括 <input type="checkbox"/> 叙位・叙勲 <input type="checkbox"/> 旅費 <input type="checkbox"/> 所内経理 <input type="checkbox"/> 事業経理 <input type="checkbox"/> 文書管理 <input type="checkbox"/> 公印保管 <input type="checkbox"/> 公用車管理
学務担当	主査 對馬 立磨	<input type="checkbox"/> 教職員人事・サービス <input type="checkbox"/> 地教委との連絡・調整
	主事 竹谷 悠	<input type="checkbox"/> 教職員の昇給・昇格 <input type="checkbox"/> 免許 <input type="checkbox"/> 小・中学校の設置・廃止 <input type="checkbox"/> 調査・統計 <input type="checkbox"/> 公務災害 <input type="checkbox"/> 退職手当 <input type="checkbox"/> 学級編制 <input type="checkbox"/> 所内経理 <input type="checkbox"/> 事業経理 <input type="checkbox"/> 物品 <input type="checkbox"/> 福利厚生

教育課

■中心となる業務

職名	氏名	担当業務・事務等	担当教科等	学校教育の重点
教育課長	天間 朋昭	■教育課業務の総括 <input type="checkbox"/> 教育課業務全般 <input type="checkbox"/> 学校経営 <input type="checkbox"/> 教職員派遣研修	<input type="checkbox"/> 学校教育総括 <input type="checkbox"/> 社会教育総括	<input type="checkbox"/> 総括
主任指導主事 (副課長兼務)	千曳 健二	■学校教育全般 <input type="checkbox"/> 行事調整 <input type="checkbox"/> 学校訪問 <input type="checkbox"/> 「上北の教育」 <input type="checkbox"/> 指導主事全員協議会 <input type="checkbox"/> 課長・室長会議 <input type="checkbox"/> 教科書 <input type="checkbox"/> 人権教育 <input type="checkbox"/> ユネスコ <input type="checkbox"/> 消費者教育 <input type="checkbox"/> 著作権 ◇コミュニティ・スクールと地域学校 協働活動の一体的推進(副)	<input type="checkbox"/> 社会 <input type="checkbox"/> 家庭 <input type="checkbox"/> 技術・家庭	<input type="checkbox"/> 授業 <input type="checkbox"/> 全重点
指導主事	相馬 葉子	■初任者研修 <input type="checkbox"/> 初期層研修 <input type="checkbox"/> 道徳教育 <input type="checkbox"/> 国際理解教育 <input type="checkbox"/> ユニセフ ◇高校入試(副)	<input type="checkbox"/> 外国語 <input type="checkbox"/> 外国語活動 <input type="checkbox"/> 道徳(中)	<input type="checkbox"/> 道徳教育 <input type="checkbox"/> 国際化
指導主事	櫻庭 秀起	■教育課程、全国学力・学習状況調査 <input type="checkbox"/> 教育課程研究集会 <input type="checkbox"/> 教育課程(一般) <input type="checkbox"/> 指導要録(一般) <input type="checkbox"/> 全国学力・学習状況調査 <input type="checkbox"/> へき地・複式教育 <input type="checkbox"/> キャリア教育 <input type="checkbox"/> 中堅教諭等資質向上研修 ◇道徳教育(副) ◇初任者研修(副) ◇特別支援教育(副)	<input type="checkbox"/> 算数・数学 <input type="checkbox"/> 道徳(小) <input type="checkbox"/> 特別活動(小)	<input type="checkbox"/> 特別活動 <input type="checkbox"/> キャリア教育
指導主事	加藤 梢恵	■特別支援教育 <input type="checkbox"/> 特別支援教育巡回相談 <input type="checkbox"/> 教育課程(特別支援) <input type="checkbox"/> 指導要録(特別支援) <input type="checkbox"/> 幼児教育 <input type="checkbox"/> 学校図書館 <input type="checkbox"/> 全国教員研修プラットフォーム (Plant) <input type="checkbox"/> 県総合学校教育センター研修講座 ◇初任者研修(副)	<input type="checkbox"/> 国語 <input type="checkbox"/> 生活 <input type="checkbox"/> 総合的な 学習の時間	<input type="checkbox"/> 特別支援教育 <input type="checkbox"/> 研修

職名	氏名	担当業務・事務等	担当教科等	学校教育の重点
指導主事	松坂知広	■生徒指導 <input type="checkbox"/> 問題行動等報告 <input type="checkbox"/> 教育相談 <input type="checkbox"/> SC・SSW <input type="checkbox"/> 善行表彰 <input type="checkbox"/> 講師研 <input type="checkbox"/> ICT・プログラミング教育 <input type="checkbox"/> 文化芸術	<input type="checkbox"/> 理科 <input type="checkbox"/> 図画工作 <input type="checkbox"/> 美術 <input type="checkbox"/> 特別活動（中）	<input type="checkbox"/> 生徒指導 <input type="checkbox"/> 情報化教育
社会教育主事 (指導主事兼務)	見友健二	■社会教育全般 <input type="checkbox"/> 放課後児童対策 <input type="checkbox"/> 青少年教育 <input type="checkbox"/> 家庭教育 <input type="checkbox"/> 高齢者教育 <input type="checkbox"/> 男女共同参画 <input type="checkbox"/> 社会教育関係団体 <input type="checkbox"/> 社会教育主事講習 <input type="checkbox"/> 青少年赤十字 <input type="checkbox"/> 各種表彰 <input type="checkbox"/> コミュニティ・スクールと地域学校協働活動の一体的推進 <input type="checkbox"/> 部活動の地域展開 <input type="checkbox"/> 教育事務所だより・HP <input type="checkbox"/> キャリア教育（副）	<input type="checkbox"/> 理科	
社会教育主事 (指導主事兼務)	工藤由紀	■社会体育全般・文化財 <input type="checkbox"/> 各種表彰 <input type="checkbox"/> 社会教育施設 <input type="checkbox"/> コミュニティ・スクールと地域学校協働活動の一体的推進（副） <input type="checkbox"/> 部活動の地域展開（副） ■体育・健康教育 <input type="checkbox"/> 学校保健・安全 <input type="checkbox"/> 食育 <input type="checkbox"/> 事故・感染症等報告 <input type="checkbox"/> 新規採用養護教諭、栄養教諭・学校栄養職員研修 <input type="checkbox"/> 環境・エネルギー教育 <input type="checkbox"/> 高校入試 <input type="checkbox"/> 生徒指導（副）	<input type="checkbox"/> 音楽 <input type="checkbox"/> 体育・保健 <input type="checkbox"/> 体育	<input type="checkbox"/> 体育・健康教育 <input type="checkbox"/> 環境教育

三八教育事務所 総務課（上北担当）

職名	氏名	事務分掌
総括主幹 (総務課長事務取扱)	槻ノ木沢和朗	<input type="checkbox"/> 課総括
庶務担当	主査 日当未幸	<input type="checkbox"/> 非常勤職員報酬・費用弁償（主） （小・中非常勤講師、スクールカウンセラー、研修指導員等） <input type="checkbox"/> 給与・旅費総括
	主査 吉田和也	<input type="checkbox"/> 上北管内小・中・義務教育学校の旅費 <input type="checkbox"/> 旅費予算（主） <input type="checkbox"/> 雇用保険（主） <input type="checkbox"/> 給与・旅費業務改善（副） <input type="checkbox"/> 非常勤職員報酬・費用弁償（副） （小・中非常勤講師、スクールカウンセラー、研修指導員等）
	主事 工藤光	<input type="checkbox"/> 上北管内小・中・義務教育学校の給与 <input type="checkbox"/> 学校訪問（主） <input type="checkbox"/> 社会保険（主）
	主事 松田瑠菜	<input type="checkbox"/> 上北管内小・中・義務教育学校の給与 <input type="checkbox"/> 時間外勤務手当予算（主） <input type="checkbox"/> 個人番号関係（主） <input type="checkbox"/> 共済組合掛金・社会保険（副） <input type="checkbox"/> 義務教育費調査（副）

令和8年度 教育課等事業等一覧①

月	日	曜日	事業名 (会場 △:午前 ▼:午後 なし:終日)	学校教育	特別支援教育	初任者研修	教育行政	社会教育	対 象 ※小学校・中学校と表記の場合、義務教育学校は該当する校種の教員を対象	担当
4	1	水	新規採用者辞令交付式・赴任時研修(柏葉館▼)			○			・管内市町村教育長 ・拠点校指導教員、初任者研修対象教員	相馬
	3	金	管内学校教育主管課長・室長会議①(教育事務所△)				○		・管内学校教育指導関係課長・室長・GM	千曳
	3	金	学校訪問担当指導主事会議①(教育事務所▼)				○		・管内学校教育指導関係課・室・グループの担当指導主事等	千曳
	8	水	小・中・義務教育学校校長会議①(青年の家△)	○			○		・小・中・義務教育学校校長 ・管内学校教育指導関係課長・室長・GM、指導主事	千曳
	9	木	(初)校長等連絡協議会①・拠点校指導教員研修会①(七戸町総合アリーナ▼)			○			・校内指導教員、単独校指導教員 ・拠点校指導教員	相馬
	16	木	生徒指導担当指導主事会議①(教育事務所)				○		・管内学校教育指導関係課・室・グループの担当指導主事等	松坂
	17	金	指導主事全員協議会①(青年の家▼)				○		・管内学校教育指導関係課長・室長・GM、指導主事	千曳
	21	火	生徒指導主事・生徒指導担当者等研修会(青年の家▼)	○					・中学校生徒指導専任教諭及び生徒指導主事1名 ・小学校は学校の状況に応じて生徒指導担当者1名(希望する学校)	松坂
24	金	学校訪問担当指導主事会議②(OL△)				○		・管内学校教育指導関係課・室・グループの担当指導主事等	千曳	
5	8	金	特別支援教育巡回相談員連絡協議会(七戸町総合アリーナ▼)		○				・特別支援教育巡回相談員	加藤
	11	月	日本語指導が必要な外国人児童生徒担当教員等連絡協議会①(県学教セ)	○			○		・日本語指導が必要な外国人児童生徒を担当する教員及び指導主事等	相馬
	16	土	教員免許状保有者研修会① ~T Next 学校っておもしろい!学校の魅力再発見~(七戸町総合アリーナ△)				○		・教育職員免許状を所持しているが教壇に立っていない方 ・これから教育職員免許状を取得しようとしている方	課長
	22	金	生涯学習・社会教育主管課長及び担当者会議(七戸町総合アリーナ▼)					○	・社会教育主管課長及び担当者	見友
	22	金	社会体育主管課長及び担当者会議(七戸町総合アリーナ▼)					○	・社会体育主管課長及び担当者	見友
28	木	(初)拠点校指導教員連絡会①(教育事務所▼)			○			・拠点校指導教員	相馬	
6	4	木	(初)示範授業研修[中](三沢一中)			○			・中学校初任者研修対象教員 ・中学校拠点校指導教員	相馬
	4	木	AOMORI小・中学校外国語教育ワークショップ①(OL▼)	○					・外国語教育担当教員	相馬
	9	火	就学事務研究協議会(県学教セ)		○				・特別支援教育担当教員等	加藤
	10	水	放課後児童対策に係る支援員等研修会前期(三沢市国際交流教育センター△)					○	・放課後児童対策に係る支援員等 ・市町村放課後児童対策に係る担当者等	見友
	13	土	スポーツ推進委員等上北地区研修会(青年の家△)					○	・スポーツ推進委員、市町村教育委員会社会体育担当者等	工藤
	19	金	複式学級担任者研修会(四和小)	○					・小学校複式学級新任担任者 ・希望する教員	櫻庭
	24	水	部活動の在り方に関する研修会(県学教セ)	○			○	○	・小学校(部活動設置校)、中学校、義務教育学校、高等学校、特別支援学校の管理職もしくは部活動担当教員 ・市町村教育委員会担当者、部活動指導員等 ※中・高等学校においては、なるべく各校1名参加	工藤
	25	木	(初)示範授業研修[小](三本木小)			○			・小学校初任者研修対象教員 ・小学校拠点校指導教員	相馬
25	木	学校安全指導者研修会[生活安全](県学教セ)	○					・希望する小学校教員	工藤	
30	火	安心できる学校づくり研修会(七戸町総合アリーナ▼)	○					・小・中学校ハートフルリーダー等(いじめ防止等の対策の中核を担う教員)1名	松坂	
7	1	水	地域活動者・企業のための地域学校協働活動研修会[県教委主催事業](東北町北総合運動公園総合トレーニングセンター▼)					○	・地域活動者、企業関係者、学校運営協議会委員、地域学校協働活動推進員、地域コーディネーター、地域住民等	見友
	3	金	小・中学校臨時講師等研修会(七戸町総合アリーナ▼)	○					・小・中学校臨時講師・養護助教諭(任期付き職員を含む) ・教職経験5年以下(教職経験6年以上は任意)	松坂
	9	木	AOMORI小・中学校外国語教育ワークショップ②(OL▼)	○					・外国語教育担当教員	相馬
	9	木	特別支援教育新担当教員実地研修会(七養)		○				・特別支援学級(知、自・情)を初めて担当する教員及び通級指導教室を初めて担当し、この研修を受けていない教員 ・特別支援学級及び通級指導教室の担当経験3年未満で、この研修を受けていない教員 ・昨年度、未受講で今年度受講を希望する教員 ・上記に該当しないが、教育事務所長が参加を認めた教員※教員には、臨時講師が含まれる	加藤
	24	金	地区就学相談・教育相談会(三本木小△)		○				・発達が気になる幼児児童生徒の保護者及び指導担当者(個人面談方式で実施) ※相談担当者は特別支援教育巡回相談員等	加藤
	27	月	学校安全管理職資質向上研修会(県学教セ)	○					・希望する小・中学校の校長及び教頭 ※新任者は受講が望ましい	工藤
	27	月	通級による指導担当者等連絡協議会①(県学教セ)		○				・通級による指導担当教員	加藤
	30	木	地区就学相談・教育相談会(若葉小△)		○				・発達が気になる幼児児童生徒の保護者及び指導担当者(個人面談方式で実施) ※相談担当者は特別支援教育巡回相談員等	加藤
	30	木	WEB出願システム説明会(七戸中央公民館▼)	○					・中学校教員、指導主事	工藤
8	未定	夏季休業中 中学校教育課程研究会(オンデマンド型研修)	○					・R4・6年度に受講していない教員	櫻庭	
8	1	土	教員免許状保有者研修会② ~T Next 学校っておもしろい!学校の魅力再発見~(七戸町総合アリーナ△)				○		・教育職員免許状を所持しているが教壇に立っていない方 ・これから教育職員免許状を取得しようとしている方	課長
	4	火	(初)一般授業研修I(東北町コミュニティセンター未来館)			○			・初任者研修対象教員	相馬
	24	月	管内学校教育主管課長・室長会議②(教育事務所▼)				○		・管内学校教育指導関係課長・室長・GM	千曳
	27	木	(初)校長等連絡協議会②・拠点校指導教員研修会②(七戸町総合アリーナ▼)			○			・校内指導教員、単独校指導教員 ・拠点校指導教員	相馬
	28	金	生徒指導担当指導主事会議②(教育事務所)				○		・管内学校教育指導関係課・室・グループの担当指導主事等	松坂
28	金	学校安全指導者研修会[交通安全](県学教セ)	○					・希望する高等学校・特別支援学校教員	工藤	
8月	未定	再発見!「かっこいい大人」ワークショップ[県教委主催事業](未定)					○	・地域の大人	見友	

令和8年度 教育課等事業等一覧②

月	日	曜日	事業名 (会場 △:午前 ▼:午後 なし:終日)	学校教育	特別支援教育	初任者研修	教育行政	社会教育	対 象 ※小学校・中学校と表記の場合、義務教育学校は該当する校種の教員を対象	担当
9	2	水	県立高等学校入学者選抜要項説明会(七戸中央公民館▼)	○			○		・中学校教員、指導主事	工藤
	4	金	AOMORI小・中学校外国語教育ワークショップ③(OL▼)	○					・外国語教育担当教員	相馬
	15	火	学校安全指導者研修会[災害安全](県学教セ)	○					・希望する中学校教員	工藤
	17	木	体育・食育の楽しさアップ研修会(県学教セ)	○					・小学校高学年担任等(各校1名) ・希望する栄養教諭・学校栄養職員 ※午前のみ	工藤
	18	金	指導主事全員協議会②(七戸中央公民館)				○		・管内学校教育指導関係課長・室長・GM、指導主事	千曳
10	2	金	小・中学校道徳教育研究協議会(三八 南部町立名川小)	○					・上北管内の希望する教員	相馬
	15	木	(初)特別活動研修[小](十和田西小)			○			・小学校初任者研修対象教員 ・小学校拠点校指導教員 ・小学校初期層教員	相馬
	20	火	指導主事全員協議会③【所長・次長説明】(青年の家)				○		・管内学校教育指導関係課長・室長・GM、指導主事	千曳
	27	火	中学校保健体育担当者研修会(県学教セ)	○					・中学校保健体育担当教員 ※複数いる場合は前回参加していない教員	工藤
	27	火	放課後児童対策に係る支援員等研修会後期(おいらせ町民交流センター△)					○	・放課後児童対策に係る支援員等 ・市町村放課後児童対策に係る担当者等	見友
	28	水	そだてるあおもり学校図書館コンファレンス(県学教セ)	○					・希望する教員	加藤
	29	木	AOMORI小・中学校外国語教育ワークショップ④(七戸中央公民館▼)	○					・小学校外国語教育担当教員及び英語専科教員1名 ・中学校英語科担当教員1名	相馬
11	4	水	教育課程担当指導主事会議(OL▼)				○		・管内学校教育指導関係課・室・グループの担当指導主事等	櫻庭
	5	木	(初)特別活動研修[中](三沢五中)			○			・中学校初任者研修対象教員 ・中学校拠点校指導教員 ・中学校初期層教員	相馬
	10	火	日本語指導が必要な外国人児童生徒担当教員等連絡協議会②(県学教セ)	○			○		・日本語指導が必要な外国人児童生徒を担当する教員及び指導主事等	相馬
	14	土	教員免許状保有者研修会③ ~T Next 学校っておもしろい! 学校の魅力再発見~(七戸町総合アリーナ△)				○		・教育職員免許状を所持しているが教壇に立っていない方 ・これから教育職員免許状を取得しようとしている方	課長
	16	月	指導主事全員協議会④【教育長説明】(青年の家▼)				○		・管内市町村教育長 ・管内学校教育指導関係課長・室長・GM、指導主事	千曳
	19	木	(初)拠点校指導教員連絡会②(教育事務所▼)			○			・拠点校指導教員	相馬
	20	金	学校訪問担当指導主事会議③(教育事務所▼)				○		・管内学校教育指導関係課・室・グループの担当指導主事等	千曳
12	1	火	小・中・義務教育学校校長会議②(青年の家▼)	○			○		・小・中・義務教育学校校長 ・管内学校教育指導関係課長・室長・GM、指導主事	千曳
	11	金	通級による指導担当者等連絡協議会②(教育事務所▼)		○				・通級による指導担当教員1名以上	加藤
	16	水	行事調整会議(教育事務所▼)				○		・管内学校教育関係機関・団体等の担当者 ・管内学校教育指導関係課・室・グループの担当者	千曳
	24	木	冬季学校体育実技[スケート]講習会(フラット八戸)	○					・県内全域の教職員	工藤
1	5	火	冬季学校体育実技[スキー]講習会(大鱈温泉スキー場)	○					・県内全域の教職員	工藤
	6	水	冬季学校体育実技[スキー]講習会(リンクステーションヒルズ雲谷)~7日	○					・県内全域の教職員	工藤
	8	金	(初)一般授業研修Ⅱ(青年の家)			○			・初任者研修対象教員	相馬
	14	木	(初)拠点校指導教員連絡会③(教育事務所▼)			○			・拠点校指導教員	相馬
	20	水	指導主事全員協議会⑤(青年の家)				○		・管内学校教育指導関係課長・室長・GM、指導主事	千曳
	22	金	生徒指導担当指導主事会議③(教育事務所)				○		・管内学校教育指導関係課・室・グループの担当指導主事等	松坂
	22	金	道徳教育パワーアップ協議会(OL)				○		・管内学校教育指導関係課・室・グループの担当指導主事 ・各市町村の教員代表1名	相馬
2	9	火	管内学校教育主管課長・室長会議③(教育事務所▼)				○		・管内学校教育指導関係課長・室長・GM	千曳
	12	金	特別支援教育巡回相談員研究協議会(七戸町総合アリーナ▼)		○				・特別支援教育巡回相談員	加藤
	18	木	(初)まとめ研修(青年の家)			○			・初任者研修対象教員 ・拠点校指導教員	相馬
	26	金	(初)拠点校指導教員連絡会④(教育事務所▼)			○			・拠点校指導教員	相馬
3	5	金	(初)拠点校指導教員連絡会⑤(教育事務所▼)			○			・拠点校指導教員	相馬
	中旬予定	(初)次年度拠点校指導教員説明会(教育事務所▼)			○				・拠点校指導教員	相馬
24	水	(初)次年度実施校事前説明会(七戸町総合アリーナ△)			○			・新規採用者配置校の校長(OL)及び教務主任等(参集)	相馬	
11~12月	未定	見つけたよ!キラリ発見「かっこいい大人」交流会[県教委主催事業](未定)					○	・地域の大人	見友	
11~12月	未定	市町村教育委員会(社会教育関係)訪問(管内市町村)					○	・市町村教育委員会担当者 等	見友	
1月	未定	伝えよう!「青森県の大人はみんなかっこいい」イベント[県教委主催事業](青森市)					○	・地域の大人	見友	

県教育委員会研究指定校・研究協力校

担当課	学 校 名	研究指定の名称等	年 度
スポーツ健康課	野辺地町立 野辺地中学校	健康教育実践研究支援事業 健康教育実践研究校	R 7～R 8
	野辺地町立 野辺地小学校	交通安全プロモーション事業 交通安全に取り組む推進地区（小学校）	R 7～R 8

令和 8 年度 学習指導研究会

校種 地区	小 学 校			中 学 校		
	学 校 名	教 科	月/日	学 校 名	教 科	月/日
十和田市	北 園	理科・生活科	10/7(水)	三 本 木	国語・社会・理科・英語	10/1(木)
	大 深 内	算数		大 深 内	数学・道徳	
【東部】 ・三沢市 ・六戸町	古 間 木	国語	10/6(火)	第 二	国語・社会・数学・理科・ 英語	
	三 沢	国語				
【北部・中部】 ・野辺地町 ・横浜町 ・六ヶ所村 ・七戸町 ・東北町	天 間 林	算数	10/9(金)	六ヶ所二	社会・英語	
	城 南	国語		泊	国語・数学・理科	

上北管内学校教育関係 県大会等予定

団体	年度	令和 8 年度	令和 9 年度	令和10年度
小 教 研 等				青森県小学校体育科 教育研究大会上北大会 期日：未定 会場：未定
中 教 研 等			青森県中学校教育研究会 数学研究大会 期日：令和 9 年 8 月 26 日(木) 会場：十和田市立三本木中学校	
特 別 支 援		青森県言語障がい児 教育研究大会上北大会 期日：令和 8 年 10 月 30 日(金) 会場：十和田市民文化センターほか		
そ の 他 (上北管内開催の大会のみ)		青森県中学校体育大会 夏季大会 期日：令和 8 年 7 月 19 日(日)～ 20 日(祝) 会場：おいらせ町下田公園野球場 六戸町総合運動公園野球場 (軟式野球競技) 三沢市国際交流スポーツセンター (卓球競技) 十和田市総合体育センター (剣道競技) 三沢市国際交流スポーツセンター (柔道競技) ※ 7/25, 26 開催		青森県小学校長会 研究大会上北地区大会 期日：未定 会場：未定

管内小学校一覧

管内小学校 37校

*学級数・児童数はR8.3.2現在

学校 番号	学 校 名	〒番号 電話番号 メールアドレス	所在地 F A X 番号	校長氏名	教頭氏名	学級数(特)
						児童数 へき地・複式
101	三 本 木	034-0031 T.0176-23-7178 kyoi-0101@city-towada-school.jp	十和田市東三番町36-1 F.0176-24-2297	原 田 克 人	對 馬 拓 也	25(9) 469
102	北 園	034-0091 T.0176-23-4361 kyoi-0201@city-towada-school.jp	十和田市西十一番町50-18 F.0176-23-4362	江 渡 俊 晴	山 形 貴 雄	21(6) 403
103	十和田南	034-0087 T.0176-23-2285 kyoi-0301@city-towada-school.jp	十和田市西十五番町3-1 F.0176-23-7664	野 坂 佳 孝	常 田 幸 宣	21(5) 449
104	十和田東	034-0005 T.0176-23-2453 kyoi-0401@city-towada-school.jp	十和田市一本木沢一丁目1-1 F.0176-21-1252	増 尾 敏 彦	葛 西 励	18(5) 380
105	十和田西	034-0001 T.0176-23-2252 kyoi-0501@city-towada-school.jp	十和田市三本木字西金崎6-2 F.0176-23-2832	高 橋 誠	成 田 浩 一	9(3) 80
106	藤 坂	034-0041 T.0176-23-2222 kyoi-0801@city-towada-school.jp	十和田市相坂字小林355-1 F.0176-23-2473	坂 本 久美子	白 山 聡	9(3) 123
107	ち と せ	034-0002 T.0176-23-2942 kyoi-1301@city-towada-school.jp	十和田市元町西六丁目2-1 F.0176-23-3793	一 戸 稔 彦	中 尾 周	18(6) 302
108	深 持	034-0106 T.0176-26-2004 kyoi-1201@city-towada-school.jp	十和田市深持字林12-3 F.0176-20-6116	工 藤 尚 樹	中 原 由利子	4(1) 15 複
109	四 和	034-0212 T.0176-28-2260 kyoi-2705@city-towada-school.jp	十和田市米田字高谷140 F.0176-20-8022	須 郷 英 明	舘 山 智 博	5(2) 30 特・複
110	大 深 内	034-0107 T.0176-27-5646 kyoi-2506@city-towada-school.jp	十和田市洞内字千刈田24-6 F.0176-27-2152	林 亨	佐 藤 智 子	7(1) 66
111	沢 田	034-0302 T.0176-73-2014 kyoi-1801@city-towada-school.jp	十和田市沢田字田屋29 F.0176-70-2020	二本柳 賢 正	ニッ森 由 美	3 34 複
112	法 奥	034-0301 T.0176-72-2002 kyoi-1901@city-towada-school.jp	十和田市奥瀬字下川目102-2 F.0176-70-3033	中 野 正 寛	野 里 宗 男	6(2) 33 複
113	十和田湖	018-5501 T.0176-75-2053 kyoi-2101@city-towada-school.jp	十和田市奥瀬字十和田湖畔字樽部420 F.0176-75-2372	毛 利 直 樹	丸 屋 織 華	1 2 3級・複
114	古 間 木	033-0051 T.0176-53-3901 msw_sc.furumagi@misawaedu.net	三沢市古間木一丁目152-139 F.0176-53-4067	松 坂 進	田 中 雅 和	8(2) 98

学校 番号	学 校 名	〒番号 電話番号 メールアドレス	所在地 F A X 番号	校長氏名	教頭氏名	学級数(特)	
						児童数	へき地・複式
115	上 久 保	033-0041 T.0176-53-3903 msw_sc.kamikubo@misawaedu.net	三沢市大町一丁目3-9 F.0176-53-3954	馬 洵 環	木津谷 貴 範	14(4)	252
116	木 崎 野	033-0034 T.0176-53-8688 msw_sc.kizakino@misawaedu.net	三沢市東町四丁目2 F.0176-53-8689	中 野 良 喜	中 村 弘 美	23(7)	460
117	岡 三 沢	033-0021 T.0176-53-3902 msw_sc.okamisawa@misawaedu.net	三沢市岡三沢三丁目1-1 F.0176-53-3972	俵 藤 晶	藤 田 宣 行	21(4)	470
118	三 沢	033-0022 T.0176-54-2502 msw_sc.misawa@misawaedu.net	三沢市三沢字園沢93-2 F.0176-50-7038	藤 谷 悟	棚 内 康 子	20(8)	371
119	お お ぞ ら	033-0022 T.0176-50-8020 msw_sc.oozora@misawaedu.net	三沢市三沢字庭構1084-33 F.0176-50-8036	香 賀 裕 文	松 生 大 介	8(2)	73 1級
120	野 辺 地	039-3118 T.0175-64-2271 nosho@sc-noheji.jp	野辺地町字寺ノ沢42-4 F.0175-64-1600	坂 本 和 康	木 下 鉄 也	10(3)	180
121	若 葉	039-3111 T.0175-64-0817 wakasho@sc-noheji.jp	野辺地町字石神裏16 F.0175-64-1880	佐 藤 聡	工 藤 博 幸	10(4)	189
122	七 戸	039-2526 T.0176-62-2602 shichisho@edu-shichinohe.jp	七戸町字上町野130 F.0176-62-6719	熊 谷 純	小 向 公 一	11(5)	192
123	城 南	039-2516 T.0176-62-2910 jonansho@edu-shichinohe.jp	七戸町字館野32-58 F.0176-62-2203	中 村 月 美	島 田 博 士	9(3)	80
124	天 間 林	039-2827 T.0176-68-2029 tensho@edu-shichinohe.jp	七戸町字森ノ上180-1 F.0176-68-2821	新 谷 勝 一	齋 藤 佳 江	11(4)	196
125	百 石	039-2217 T.0178-52-2458 momoishi-ems@axel.ocn.ne.jp	おいらせ町牛込平20-1 F.0178-52-8716	竹ヶ原 英 樹	田面木 昭 憲	19(7)	310
126	甲 洋	039-2203 T.0178-52-3464 koyo-ems@axel.ocn.ne.jp	おいらせ町一川目四丁目6-10 F.0178-52-8717	三 沢 正 幸	大 西 亮	8(3)	97
127	下 田	039-2163 T.0178-56-2250 shimoda-ems@axel.ocn.ne.jp	おいらせ町館越38-1 F.0178-56-3595	伊 東 明 子	高 橋 敦 哉	9(3)	94
128	木 内 々	039-2128 T.0178-56-3562 kinainai-ems@axel.ocn.ne.jp	おいらせ町染屋101-7 F.0178-50-6405	中 野 睦 子	立 崎 智 康	11(2)	227
129	木 ノ 下	039-2189 T.0176-57-0222 kinoshita-ems@axel.ocn.ne.jp	おいらせ町青葉六丁目50-184 F.0176-51-8325	木 村 典 克	梅 田 琢 磨	31(9)	659
130	横 浜	039-4135 T.0175-73-7337 yokohama_sho@town.yokohama.lg.jp	横浜町字林ノ後32-1 F.0175-73-7338	山 本 治	高 屋 智 寛	9(3)	122

学校 番号	学 校 名	〒番号 電話番号 メールアドレス	所在地 F A X 番号	校長氏名	教頭氏名	学級数(特)
						児童数 へき地・複式
131	上 北	039-2401 東北町大字上野字堤向22-1 T.0176-56-2048 F.0176-56-2077 kamikita-es@town.tohoku.lg.jp		蛭 名 健 一	佐 藤 忍	17(4)
						364
132	甲 地	039-2634 東北町字往来ノ下50 T.0175-62-2011 F.0175-62-2200 kacchi-es@town.tohoku.lg.jp		手代森 正 輝	三 浦 亜希子	6(2)
						46
						1級・複
133	東 北	039-2654 東北町字塔ノ沢山1-484 T.0175-63-2618 F.0175-63-3380 ttohoku-es@town.tohoku.lg.jp		江 渡 富貴子	齋 藤 紀 行	12(5)
						226
134	泊	039-4301 六ヶ所村泊字川原75-17 T.0175-77-3014 F.0175-77-3391 rks99037@rokkasho-ed.jp		ニツ森 孝 史	角 田 将 三	8(2)
						78
						2級
135	尾 駁	039-3212 六ヶ所村尾駁字野附1304 T.0175-72-2016 F.0175-72-3621 rks99038@rokkasho-ed.jp		矢 崎 美香子	中 村 大 介	9(3)
						158
						1級
136	千 歳 平	039-3215 六ヶ所村倉内字笹崎396 T.0175-74-2161 F.0175-74-2071 rks99044@rokkasho-ed.jp		野 坂 敦	大 関 弘 則	7(2)
						60
						1級・複
137	六ヶ所南	039-3215 六ヶ所村倉内字湯沢12-8 T.0175-73-8835 F.0175-75-2662 rks99039@rokkasho-ed.jp		木 村 智	岩 渕 将 貴	8(2)
						64
						1級

管内中学校一覽

管内中学校 26校

*学級数・生徒数はR8.3.2現在

学校 番号	学 校 名	〒番号 電話番号 メールアドレス	所在地 F A X 番号	校長氏名	教頭氏名	学級数(特) 生徒数 へき地・複式
201	三 本 木	034-0081 T.0176-23-3595 kyoi-2201@city-towada-school.jp	十和田市西十三番町5-24 F.0176-23-3596	乗 田 育 人	安 田 泰 輔	17(5) 402
202	十 和 田	034-0035 T.0176-23-3727 kyoi-2301@city-towada-school.jp	十和田市東十六番町27-1 F.0176-23-2317	佐々木 隆 一	泉 順	11(3) 225
203	切 田	034-0061 T.0176-23-2583 kyoi-2401@city-towada-school.jp	十和田市切田字平林387 F.0176-23-2682	鈴 木 峰 史	佐久間 宗 徳	2 13 複
204	大 深 内	034-0107 T.0176-27-2801 kyoi-2501@city-towada-school.jp	十和田市洞内字千刈田24-6 F.0176-27-2152	林 亨	佐々木 孝 典	4(1) 26
205	甲 東	034-0106 T.0176-23-2907 kyoi-2601@city-towada-school.jp	十和田市深持字南平330 F.0176-23-2258	佐々木 敦 彦	小 森 誠	13(5) 210
206	四 和	034-0212 T.0176-28-2230 kyoi-2701@city-towada-school.jp	十和田市米田字高谷140 F.0176-20-8022	須 郷 英 明	今 泉 郁 子	5(2) 23 特
207	十 和 田 東	034-0015 T.0176-22-4488 kyoi-2801@city-towada-school.jp	十和田市東二十二番町29-1 F.0176-22-4573	泉 毅 知	前 堀 真	13(5) 252
208	十和田第一	034-0302 T.0176-58-0605 kyoi-2901@city-towada-school.jp	十和田市沢田字下洗53-3 F.0176-73-2126	向中野 純 子	松 尾 和 明	5(2) 49
209	十 和 田 湖	018-5501 T.0176-75-2350 kyoi-3001@city-towada-school.jp	十和田市奥瀬字十和田湖畔字樽部420 F.0176-75-2372	毛 利 直 樹	月 足 正 亮	1 2 3級・複
210	三 沢 第 一	033-0037 T.0176-53-3904 msw_sc.dai1@misawaedu.net	三沢市松園町二丁目1-34 F.0176-53-3941	木 村 友 昭	澤 井 淳 也	11(2) 232
211	三 沢 第 二	033-0022 T.0176-54-2702 msw_sc.dai2@misawaedu.net	三沢市三沢字園沢97-2 F.0176-54-2341	千 葉 哲 也	近 松 慎 司	8(2) 187
212	三 沢 第 三	033-0022 T.0176-59-3333 msw_sc.dai3@misawaedu.net	三沢市三沢字庭構1084-33 F.0176-59-3334	五十嵐 康 彦	船 水 純 子	4(1) 44 1級
213	三 沢 第 五	033-0044 T.0176-53-2402 msw_sc.dai5@misawaedu.net	三沢市字古間木山141-111 F.0176-53-2903	豊 川 るみ子	飯 田 香 久	6(2) 119
214	堀 口	033-0022 T.0176-52-4080 msw_sc.horiguchi@misawaedu.net	三沢市三沢字堀口94-143 F.0176-52-4081	藤 田 文 明	片 岡 哉	14(2) 341
215	野 辺 地	039-3101 T.0175-64-2225 nochu@sc-noheji.jp	野辺地町字浜掛11-5 F.0175-64-1900	桐 原 賢 哉	菅 岡 太 郎	11(3) 233
216	七 戸	039-2567 T.0176-62-3220 shichichu@edu-shichinohe.jp	七戸町字鶴児平191 F.0176-62-3803	番 場 亜由美	金 澤 希代子	11(5) 155

学校 番号	学 校 名	〒番号 電話番号 メールアドレス	所在地 F A X 番号	校長氏名	教頭氏名	学級数(特)
						生徒数 へき地・複式
217	天 間 林	039-2827 T.0176-58-7775 tenchu@edu-shichinohe.jp	七戸町字森ノ上16-4 F.0176-58-7716	栩 内 一 将	附 田 典 雄	7(4) 122
218	百 石	039-2231 T.0178-52-2454 momoishi-jhs@axel.ocn.ne.jp	おいらせ町東下谷地116 F.0178-52-8819	佐 藤 豊	上 野 肇	9(2) 187
219	下 田	039-2135 T.0178-56-2640 shimoda-jhs@axel.ocn.ne.jp	おいらせ町立蛇114-3 F.0178-56-4323	今 泉 勝 徳	堤 俊 史	8(2) 162
220	木 ノ 下	039-2185 T.0178-56-2245 kinoshita-jhs@axel.ocn.ne.jp	おいらせ町上久保22-2 F.0178-56-4222	直 町 成 二	谷 村 史 夫	12(2) 309
221	横 浜	039-4142 T.0175-76-1610 yokohama_chu@town.yokohama.lg.jp	横浜町字上イタヤノ木91-17 F.0175-78-3393	大 竹 旭	相 内 光	5(2) 71
222	上 北	039-2405 T.0176-56-2101 kamikita-jh@town.tohoku.lg.jp	東北町上北南四丁目32-1 F.0176-58-1003	立 崎 賢 一	野 呂 泰 弘	10(4) 182
223	東 北	039-2654 T.0175-63-2620 tohoku-jh@town.tohoku.lg.jp	東北町字塔ノ沢山1-11 F.0175-63-3390	岩 田 誠	野 月 義 之	9(3) 171
224	泊	039-4301 T.0175-77-2033 rks99045@rokkasho-ed.jp	六ヶ所村泊字川原75-17 F.0175-77-2936	二ツ森 孝 史	上 野 道	5(2) 43 2級
225	六ヶ所第一	039-3212 T.0175-72-2040 rks99046@rokkasho-ed.jp	六ヶ所村尾駁字野附1054 F.0175-72-3648	山 田 達	下 佐 貴 洋	5(2) 81 1級
226	六ヶ所第二	039-3215 T.0175-75-3141 rks99047@rokkasho-ed.jp	六ヶ所村倉内字湯沢112-1 F.0175-75-3143	谷 口 実	井 関 結 香	5(2) 61 1級

管内義務教育学校一覧

義務教育学校 1校

*学級数・生徒数はR8.3.2現在

学校 番号	学 校 名	〒番号 電話番号 メールアドレス	所在地 F A X 番号	校長氏名	教頭氏名	課 程
						学級数(特) 児童生徒数
前期 課程 301	六 戸 学 園	039-2371 T.0176-55-4666 rokugaku@town.rokunohe.aomori.jp	六戸町大字犬落瀬字坪毛沢25-163 F.0176-55-4660	二ツ森 牧 彦	丸 井 大 輔 荒 井 幸 子 浪 岡 貞 治	前期課程 31(13) 550
後期 課程 302						後期課程 15(6) 277

管内県立中学校一覧

県立中学校 1校

*学級数・生徒数はR8.3.2現在

学校 番号	学 校 名	〒番号 電話番号 メールアドレス	所在地 F A X 番号	校長氏名	教頭氏名	学級数 生徒数 へき地
401	三 本 木 高 等 学 校 附 属	034-0085 T.0176-24-1184 ed-sanbongi-j@pref.aomori.lg.jp	十和田市西五番町7-1 F.0176-24-0919	小 倉 民 生	田 中 明 希 子	6 194

管内市町村等教育委員会一覧

番号	市町村等名	〒番号 電話番号 メールアドレス	所在地 F A X 番号	教育長氏名
1	十和田市	034-8615	十和田市西十二番町6-1	丸井英子
		T. 0176-58-0183	F. 0176-24-3953	
		教育総務課	kyoikusomu@city.towada.lg.jp	
		指導課	shido@city.towada.lg.jp	
		教育研修センター	center@city-towada-school.jp	
		スポーツ・生涯学習課	spogak@city.towada.lg.jp	
2	三沢市	033-8666	三沢市桜町一丁目1-38	山内康之
		T. 0176-53-5111	F. 0176-52-3963	
		教育総務課	msw_kyouiku@misawashi.aomori.jp	
		学務課	msw_gakumu@misawashi.aomori.jp	
		学校教育課	msw_gakkou@misawashi.aomori.jp	
		生涯学習課	msw_shougai@misawashi.aomori.jp	
		学校給食センター	msw_kyushoku@misawashi.aomori.jp	
3	野辺地町	039-3131	野辺地町字野辺地1-15	小野淳美
		T. 0175-64-2119	F. 0175-64-8083	
		学校教育課	kyouiku@town.noheji.lg.jp	
		社会教育・スポーツ課	syakai@town.noheji.lg.jp	
4	七戸町	039-2592	七戸町字七戸31-2	森田勝博
		T. 0176-62-9701	F. 0176-62-6256	
		学務課	gakumu01@town.shichinohe.lg.jp	
		生涯学習課	gakushu01@town.shichinohe.lg.jp	
		スポーツ振興課	suposhin01@town.shichinohe.lg.jp	
		国民スポーツ大会推進室	2026kokusupo01@town.shichinohe.lg.jp	
5	おいらせ町	039-2289	おいらせ町上明堂60-6	松林義一
		T. 0178-56-4258	F. 0178-56-4268	
		学務課	gakumu@town.oirase.lg.jp	
		社会教育・体育課	shakai@town.oirase.lg.jp	
6	六戸町	039-2371	六戸町大字犬落瀬字前谷地61(旧町立図書館内)	瀧口孝之
		T. 0176-55-4587	F. 0176-55-5405	
		教育課	gakumu@town.rokunohe.lg.jp	
		教育課学校教育指導室	shido@town.rokunohe.lg.jp	
7	横浜町	039-4141	横浜町字三保野57-8	小原広基
		T. 0175-78-6622	F. 0175-78-6112	
		教育課	yokohama-edu@town.yokohama.lg.jp	
8	東北町	039-2696	東北町字塔ノ沢山1-94	長尾誠治
		T. 0176-56-4818	F. 0175-63-3399	
		学務課	gakumu@town.tohoku.lg.jp	
		社会教育スポーツ課	shakyou@town.tohoku.lg.jp	
9	六ヶ所村	039-3212	六ヶ所村尾駁字野附475	奈良岡臣哉
		T. 0175-72-2111	F. 0175-72-2243	
		学務課 総務・教育行政G	rks99030@rokkasho.jp	
		指導G	rks99085@rokkasho.jp	
		社会教育課	rks99031@rokkasho.jp	
10	中部上北広域事業組合教育委員会	039-2571	七戸町字蛇坂55-8	長尾誠治
		T. 0176-62-5156	F. 0176-62-6940	
		教育指導室	chubu_06@chuubu-kamikyo.jp	
		教育研修センター	chubu_06@chuubu-kamikyo.jp	
		教育相談室	chubu_07@chuubu-kamikyo.jp	
		学校給食センター	kyushoku1@chuubu-kamikyo.jp	

管内学校教育主管課・室指導組織一覧

1 十和田市教育委員会指導課

職名・氏名	担当教科等	担当分野等	業務内容	備考
課長 江渡 勇		学校経営の充実 教育活動の推進	<ul style="list-style-type: none"> 指導課の所管に関する事務、業務の総括 学校経営、教育課程に関する事務、業務の総括 予算の編成及び執行 外部関係団体との連絡調整 	<ul style="list-style-type: none"> 教育研修センター所長
課長補佐 山田 勇一	国語 特別活動	授業の充実 特別活動の充実 キャリア教育の充実	<ul style="list-style-type: none"> 教育課程届出書及び実施報告書に関する事務（小学校） 学校訪問に関する事務 学校行事及び学校休業に関する事務 学校教育についての調査に関する事務 学力向上に関する事務（総合学力調査、全国学力・学習状況調査） 教師用指導書に関する事務 「夢への挑戦」講演会に関する事務 キャリア教育に関する事務 学校運営協議会（コミュニティ・スクール）に関する事務 アシスタント・ティーチャーに関する事務 図書館に関する事務 	<ul style="list-style-type: none"> 教育研修センター所長補佐 講師等研修講座 学習指導研究会
指導主事 見友 信子	理科 生活科 道徳科	道徳教育の充実 体育・健康教育の充実 研修の充実 幼保小中連携の推進	<ul style="list-style-type: none"> 健康教育及び学校保健に関する事務 学校保健統計に関する事務 学校保健会に関する事務 校内研修に関する事務 初任者研修・中堅教諭等資質向上研修に関する事務（養護教諭・栄養教諭・学校栄養職員も含む） 「とわだ未来プロジェクト」キャリア教育推進事業に関する事務 	<ul style="list-style-type: none"> 研究主任研修講座 幼保小連携教育研究会①② 校内研修（究）活性化研修会
指導主事 工藤 正也	数学 技術 家庭 ICT（主）	生徒指導の充実 情報化に対応する教育の推進	<ul style="list-style-type: none"> 教育課程届出書及び実施報告書に関する事務（中学校） 生徒指導及び安全指導に関する事務 生徒指導関係機関との連絡調整 児童生徒の事故報告に関する事務 いじめ防止対策推進事業に関する事務 十和田市教育奨励賞に関する事務 高校入試に関する事務 ICT支援員に関する事務 情報教育に関する事務 	<ul style="list-style-type: none"> ICT活用実践研修講座①②
指導主事 力石 健	社会 図工 美術 ICT（副）	教育相談 環境教育の推進	<ul style="list-style-type: none"> 教育研修センター事業全般に関する事務 標準学力検査に関する事務（CRT結果集約） 教育相談に関する事務 環境教育に関する事務 社会科副読本の管理 	<ul style="list-style-type: none"> 教育研修センター主担当 研究員事業 教育相談研修講座 教育実践発表会
指導主事 内山 浩晃	外国語 外国語活動 音楽 体育 保健体育	国際化に対応する教育の推進 防災教育の充実 学校体育	<ul style="list-style-type: none"> 国際化に対応する教育及び国際交流に関する事務 イングリッシュ・デイ、ALT・ESTに関する事務 実用英語技能検定助成事業に関する事務 特認校に関する事務 学校教育振興会に関する事務 新聞活用教育事業に関する事務 学校部活動に関すること、部活動地域連携実行委員会に関する事務 	<ul style="list-style-type: none"> ALT・EST担当者研修講座 外国語教育研修講座 研究協力校連絡協議会①② 学習指導研究会
指導主事 吉田 嘉孝	算数 総合的な学習の時間	特別支援教育の充実 複式教育の充実	<ul style="list-style-type: none"> 教育支援委員会及び特別支援教育振興会に関する事務 特別支援教育の教育相談に関する事務 特別支援学級の教育課程届出書及び実施報告書に関する事務 特別支援教育専門指導員に関する事務 複式教育に関する事務 	<ul style="list-style-type: none"> 教育的ニーズを踏まえた学びの充実研修講座

2 三沢市教育委員会学校教育課

職名・氏名	担当教科等	担当分野等	業務内容	備考
課長 佐伯 仁		授業の充実	<ul style="list-style-type: none"> ・課事業の総括 ・議会、教育委員会対応 ・校長会、教頭会対応 ・中央研修 	<ul style="list-style-type: none"> ・教育振興会事務局長 ・東部研事務局 ・特別支援教育振興会事務局長 ・豊かな心生徒指導事務局長 ・学校保健会事務局次長
総括主幹 中野渡 聡	理科 技術・家庭	道徳教育の充実	<ul style="list-style-type: none"> ・課内業務調整管理、課内会議運営 ・議会対応 ・学校訪問（計画、要請）関係 ・指導主事研修関係（管内・市町村・県） ・行事調整関係 ・全国学力・学習状況調査関係 ・危機管理対策チーム（総括） ・校長会、教頭会対応 ・学校教育指導の方針と重点編集 	<ul style="list-style-type: none"> ・教育振興会事務局 ・東部研事務局 ・学校運営協議会事務局 ・部活動地域展開関係（副）
指導主事 秋田久美子	英語活動 体育（小学校） 道徳	体育・健康教育の充実	<ul style="list-style-type: none"> ・日米交流、AET、ALT派遣関係 ・ジュニアイングリッシュデイ関係 ・国際理解教育関係（小） ・英語教育推進委員会（小） ・市健康教育研究発表事業関係 ・眠育、食育、健康課題克服関係 ・小学校日本語教育 ・へき地教育関係 ・善行表彰関係 ・小中連携関係 	<ul style="list-style-type: none"> ・教育振興会体育会事務局 ・市学校保健会事務局 ・幼・保・認・小かけ橋事業（副）
指導主事 杉本亜希子	英語 音楽	国際化に対応する教育の充実 環境教育の推進	<ul style="list-style-type: none"> ・英語教育推進委員会（中） ・英語検定関係 ・イングリッシュキャンプ関係 ・イングリッシュカフェ関係 ・ALT派遣関係 ・国際交流、国際化に対応する教育関係 ・ボランティア、環境教育関係 ・高校入試関係（中高連携） ・一般の教育課程届出関係（中） ・教育バス調整会議関係 	<ul style="list-style-type: none"> ・教育振興会音楽部会事務局 ・東部地区英語スピーチコンテスト事務局 ・小中英語科研修会
指導主事 沖沢 都	特別支援学級教育 通級指導教室 保健体育	特別支援教育の充実 幼稚園教育	<ul style="list-style-type: none"> ・特別支援教育、教育支援委員会関係 ・特別の教育課程届出関係 ・小・中通級指導教室関係 ・指導要録関係（特支） ・教育相談センター関係 ・危機管理対策チーム（特別支援、福祉） ・要保護児童対策（特別支援、福祉） ・医療的ケア関係 ・幼児教育関係（幼稚園研究会、教育懇談会） ・新聞を活用した授業 	<ul style="list-style-type: none"> ・特別支援教育振興会事務局 ・幼・保・認・小かけ橋事業（主） ・特別支援教育スキルアップ講座
指導主事 大平 慎悟	国語 図工・美術	キャリア教育の充実 研修の充実	<ul style="list-style-type: none"> ・初任者研修 ・学力診断検査関係 ・教育課程届出書説明会 ・指導要録関係（一般） ・一般の教育課程届出関係（小） ・研修部運営サポート事業 ・千葉大学中学生派遣事業 ・キャリア教育支援事業 ・読書教育、読み聞かせ、読書の推進 ・学校図書館 ・ふるさとMISAWA創造事業 	<ul style="list-style-type: none"> ・ゆめ実現推進事業事務局 ・校内研修いきいきリーダー講座
指導主事 山本 隼人	社会 特別活動	生徒指導の充実 特別活動の充実	<ul style="list-style-type: none"> ・生徒指導関係（事故報告含む） ・危機管理対策チーム（生徒指導、不登校、虐待、ケース会議） ・非行、いじめ、不登校報告関係 ・要保護児童対策（生徒指導） ・部活動指導員関係 ・心の教室相談員、適応指導員、SSW関係 ・人権、法律、金融、消費者教育関係 	<ul style="list-style-type: none"> ・豊かな心生徒指導研究推進協議会事務局 ・部活動地域展開関係（主） ・不登校支援事業（主） ・縄文バスツアー
指導主事 村上 峰盛	算数・数学 総合的な学習の時間 生活	総合的な学習の時間の充実 情報化に対応する教育の推進	<ul style="list-style-type: none"> ・中堅教諭等資質向上研修関係 ・安全、防災教育関係（事故報告含む） ・情報教育（ICT、視聴覚、プログラミング含む） ・校務支援システム、ICT整備 ・統計教育 ・スクールカウンセラー活用事業 ・いじめ防止対策審議会 ・デジタル教科書関係 	<ul style="list-style-type: none"> ・教育振興会体育会事務局（副） ・不登校支援事業（副） ・やってみよう！タブレット端末活用講座 ・授業づくりブラッシュアップ講座 ・共に授業を語る会

3 野辺地町教育委員会学校教育課指導室

職名・氏名	担当教科等	担当分野等	業 務 内 容	備 考
室 長 濱田健太郎	全教科 (保健体育他)	全領域	<ul style="list-style-type: none"> ・学校経営関係及び学校教育施策に関すること ・学校訪問関係 ・研修全般、生徒指導、危機管理 (非行、いじめ、不登校、虐待、要保護児童対策) ・行事調整関係 ・学力向上に関すること ・教育課程、指導要録に関する事務 ・初任者研修、中堅教諭等資質向上研修、中央研修 ・キャリア教育、高校入試、幼保小連携関係 	<ul style="list-style-type: none"> ・教育相談室、SC、SSW ・教育支援委員会、医ケア ・北部上北関連研修会 ・町教育振興会 ・学校運営協議会 ・定例町校長会、教頭会、教育委員会、議会

4 七戸町教育委員会学務課指導室

職名・氏名	担当教科等	担当分野等	業 務 内 容	備 考
主任指導主事 長利 真至	体育・保健体育 算数・数学 理科 家庭・技術 家庭 図工・美術 特別活動 総合的な学習の時間	学校経営の充実 特別活動の充実 体育・健康教育の充実 生徒指導の充実 キャリア教育の充実 環境教育の充実	<ul style="list-style-type: none"> ・学校教育指導の方針と重点 ・学校訪問 ・行事調整及び学校関係団体との連絡調整 ・教育課程 (小中一般) ・指導要録 (小中一般) ・生徒指導関係 ・教育支援委員会 ・学校保健関係 ・危機管理 	<ul style="list-style-type: none"> ・新任教育支援員等研修会 ・生徒指導推進会議 ・中部上北室長会議 ・定例校長会 ・定例教頭会 ・学校評議員 ・学校運営協議会 ・いじめ防止対策審議会 ・いじめ問題対策連絡協議会
指導主事 鈴木 拓摩	社会 国語 外国語活動・外国語 生活 音楽 道徳	研修の充実 授業の充実 道徳教育の充実 特別支援教育の充実 国際化に対応する教育の推進 情報化に対応する教育の推進	<ul style="list-style-type: none"> ・特別支援教育及び教育支援委員会 ・教育課程 (小中特別支援) ・指導要録 (小中特別支援) ・生徒指導関係 ・各種学力調査 ・ALT関連事務 (派遣、研修他) ・進路関係 (高校入試等) ・初任者研修関係 ・中堅教諭等資質向上研修関係 ・ICT関連 ・幼保小連携 (保小中) 	<ul style="list-style-type: none"> ・研修主任研修会 ・教務主任等連絡会議 ・中学校英語スピーチコンテスト (主) ・中部教育支援 (副) ・WISC検査研修講座 (副)

5 おいらせ町教育委員会学務課指導室

職名・氏名	担当教科等	担当分野等	業 務 内 容	備 考
室 長 金澤 央広	算数・数学 理科 技術・家庭 道徳	学校経営全般 道徳教育の充実 生徒指導の充実 研修の充実 小・中連携の推進	<ul style="list-style-type: none"> ・指導総括 ・学校訪問 ・生徒指導 (主) ・研修全般 ・危機管理 ・行事調整関係 ・小・中連携関係 ・中央研修 	<ul style="list-style-type: none"> ・町研修主任研修会 ・町生徒指導推進研修会 ・町いじめ防止対策審議会 ・小・中連携研修会
指導主事 田中 尉子	外国語・外国語活動 音楽 図工・美術 特別活動	授業の充実 特別活動の充実 キャリア教育の充実 特別支援教育の充実 国際化に対応する教育	<ul style="list-style-type: none"> ・教育課程 (特別支援) ・学力向上に関する事項 ・教育支援委員会 (主) ・英語教育推進関係 ・初任者研修 ・進路関係 	<ul style="list-style-type: none"> ・教育支援委員会 ・英語教育推進事業 ・要保護児童対策地域協議会
指導主事 平舘 美加	国語 社会 生活 体育・保健体育 総合的な学習の時間	授業の充実 体育、健康、安全教育の充実 環境教育の充実 情報化に対応する教育の充実 幼・保・小連携の推進	<ul style="list-style-type: none"> ・教育課程 (一般) ・教育支援委員会 (副) ・生徒指導 (副) ・各種学習状況調査 ・中堅教諭等資質向上研修 ・幼・保・小連携関係 ・中央研修 	<ul style="list-style-type: none"> ・教育支援委員会 ・町教務主任等研修会 ・幼・保・小連携推進研修会

6 六戸町教育委員会教育課学校教育指導室

職名・氏名	担当教科等	担当分野等	業 務 内 容	備 考
室 長 上原子孝始	理科 国語 生活 音楽 体育 保健体育 特別の教科 道徳 総合的な学習の時間 特別支援教育 (前期課程)	授業の充実 道徳教育の充実 体育・健康教育の充実 特別支援教育の充実 (主) 環境教育の推進関係 研修の充実関係 環境教育の充実 研修の充実	<ul style="list-style-type: none"> ・学校経営関係 ・学校訪問関係 ・授業の充実関係 ・道徳教育の充実関係 ・体育・健康教育の充実関係 ・特別支援教育の充実関係 (主) ・環境教育の推進関係 ・研修の充実関係 ・コミュニティ・スクールの推進関係 ・特別的教育課程・指導要録 (特別支援学級) 関係 ・初任者研修関係 ・架け橋プログラムの推進関係 	<ul style="list-style-type: none"> ・教育支援委員会 ・研修主任研修会 ・教務主任等研修会 ・学力向上推進委員会 ・学校運営協議会 ・東部上北小・中・義務教育学校教科研修協議会 ・町学校管理職定例会 ・架け橋プログラム推進委員会 ・メイプルミーティング
指導主事 外崎 綱一	外国語活動 外国語 算数 数学 社会 図画工作 美術 家庭 技術・家庭 特別活動 特別支援教育 (後期課程)	特別活動の充実 生徒指導の充実 キャリア教育の充実 特別支援教育の充実 (副) 国際化に対応する教育の推進 情報化に対応する教育の推進	<ul style="list-style-type: none"> ・特別活動の充実関係 ・生徒指導の充実関係 ・キャリア教育の充実関係 ・特別支援教育の充実関係 (副) ・国際化に対応する教育の推進関係 ・情報化に対応する教育の推進関係 ・一般的教育課程・指導要録 (一般) 関係 ・中堅教諭等資質向上研修関係 ・教育支援センター・校内教育支援センター関係 	<ul style="list-style-type: none"> ・生徒指導主任・主事研修会 ・学園生大学見学会 ・学園生進路講演会 ・いじめ問題対策審議会 ・A L T 調整 ・イングリッシュサロン ・海外交流事業 ・東部上北小・中・義務教育学校教科研修協議会 ・町学校管理職定例会 ・メイプルミーティング

7 横浜町教育委員会教育課

職名・氏名	担当教科等	担当分野等	業 務 内 容	備 考
指導主事 澤谷麻優子	国語 (小・中) 生活 (小) 総合的な学習の時間 (小・中) 道徳 (小・中)	授業の充実 道徳教育の充実 生徒指導の充実 特別支援教育の充実 研修の充実	<ul style="list-style-type: none"> ・町教育施策(副) ・学校経営・学校運営(副) ・教育課程 ・生徒指導・健康安全 ・学力向上対策・学級経営改善 ・ALT関係事務・働き方改革 ・学校運営協議会 (CS) 事務 ・小・中連携促進 ・郷土学習・郷土館活用促進 ・中学校海外体験学習事業 ・初任者研修事務関係 	<ul style="list-style-type: none"> ・北部上北地方教育委員会連絡協議会関係事業 ・横浜町学校教育振興会関係事業 ・横浜町教育委員会関係事業 ・横浜町及び地域団体関連事業

8 東北町教育委員会学務課指導室

職名・氏名	担当教科等	担当分野等	業 務 内 容	備 考
室長 其田 公人	国語 社会 外国語活動・外国語 家庭・技術 家庭 道徳 総合的な学習の時間	学校経営の充実 道徳教育の充実 特別活動の充実 生徒指導の充実 キャリア教育の充実 へき地・複式教育の充実	<ul style="list-style-type: none"> ・学校教育指導の方針と重点 ・学校訪問 ・行事調整及び学校関係団体との連絡調整 ・教育課程 (小中一般) ・指導要録 (小中一般) ・生徒指導関係 ・教育支援委員会 ・進路関係 (高校入試等) ・危機管理 	<ul style="list-style-type: none"> ・新任教育支援員等研修会 ・生徒指導推進会議 ・中部上北室長会議 ・定例校長会 ・定例教頭会 ・学校評議員 ・学校運営協議会 ・いじめ防止対策審議会 ・いじめ問題対策連絡協議会
指導主事 齋藤 悠介	理科 算数・数学 生活 体育・保健体育 図工・美術 音楽 特別活動	研修の充実 授業の充実 体育・健康教育の充実 特別支援教育の充実 環境教育の充実 国際化に対応する教育の推進 情報化に対応する教育の推進	<ul style="list-style-type: none"> ・学力向上アクションプラン ・特別支援教育及び教育支援委員会 ・教育課程 (小中特別支援) ・指導要録 (小中特別支援) ・生徒指導関係 ・各種学力調査 ・ALT関連事務 (派遣、研修他) ・学校保健関係 ・初任者研修関係 ・中堅教諭等資質向上研修関係 ・幼保小連携 (保小中) ・ICT関連 	<ul style="list-style-type: none"> ・研修主任研修会 ・教務主任等連絡会議 ・中学校英語スピーチコンテスト (副) ・中部教育支援 (主) ・WISC検査研修講座 (副)

9 六ヶ所村教育委員会学務課指導グループ

職名・氏名	担当教科等	担当分野等	業 務 内 容	備 考
指導グループ マネージャー 原田 英治	国語 生活 社会 技術・家庭 音楽 道徳 総合的な学習の時間	授業の充実 道徳教育の充実 総合的な学習の時間の充実 キャリア教育の推進 情報化対応教育の推進 特別支援教育の充実	<ul style="list-style-type: none"> ・学校経営 ・教育政策全般の策定・調整 ・教育支援事業、教育支援委員会 ・学力向上施策推進・調整、学力調査取りまとめ・分析 ・学校訪問事業 ・学校評価、教育課程編成 ・教育の情報化関係 ・村内教育関係行事調整 ・幼保小連携、小中連携 (主) ・推薦研修、公募事業取りまとめに係る業務 ・初任者研修関係 	<ul style="list-style-type: none"> ・管理職研修会 (校長、教頭) ・学校教育支援員研修会 ・研修主任等研修会 ・キーラーニング教員研修講座 ・特別支援教育研修会 ・こども園・小学校連携推進連絡会 ・資質・能力向上実践研修会 ・北部・中部上北学習指導研究会 ・ICT定例会、定例教頭会での情報化推進関連議題
指導主事 野月 明良	算数・数学 理科 外国語、外国語活動 体育・保健体育 図工・美術 特別活動	生徒指導の充実 特別活動の充実 体育・健康教育の充実 環境・エネルギー教育の推進 国際化に対応する教育の推進 研修の充実	<ul style="list-style-type: none"> ・校内研修支援 ・生徒指導、教育相談 ・進路指導 ・体力向上施策推進・調整、体力調査取りまとめ・分析 ・外国語教育推進事業、ALT派遣 ・中学校部活動地域展開関係 ・教科書関係、電子書籍 ・東北大学連携事業 ・環境科学技術研究所連携事業 ・小中連携 (副)、中高連携 ・村費教員の県総合学校教育センター研修受講に係る業務 ・中堅教諭等資質向上研修関係 	<ul style="list-style-type: none"> ・英語科等指導者研修会 ・小・中学校外国語ALT活用に係る充実支援訪問 ・村費教員研修会 ・村費教員授業指導訪問 ・生徒指導推進協議会 ・いじめ問題対策委員会

10 中部上北広域事業組合教育委員会教育指導室

職名・氏名	担当教科等	担当分野等	業 務 内 容	備 考
教育指導室長 古川 貴紀	外国語活動 外国語 英語 特別活動	全領域	<ul style="list-style-type: none"> ・指導総括 ・庶務総括 ・中部上北定例教育委員会 ・中部上北教育評価審議会 ・中部上北総合教育会議 ・学校訪問 ・行事調整及び学校関係団体との連絡調整 ・学校教育指導の方針と重点 ・事業評価 ・資料収集及び保管 ・研究委託事業 ・教育研修センター運営 	<ul style="list-style-type: none"> ・WISC検査研修講座 (主) ・中部上北協議会 ・七戸町校長会 ・東北町校長会 ・施設長会議 ・中部上北室長会議 ・教育研修センター運営委員会 ・中学校英語スピーチコンテスト ・北部・中部学習指導研究会公開発表会

令和8年度 上北管内小・中・義務教育学校の 所在地



令和8年度
上北の教育

青森県教育庁 上北教育事務所

※本冊子及びリーフレット（学校教育指導の方針と重点の概要版）「上北の教育」は、上北教育事務所ホームページからダウンロードできます。

<https://www.pref.aomori.lg.jp/soshiki/kyoiku/e-kamikita/kamikitanokyoiku.html>

