

# 令和8年度 上北教育事務所及び三八教育事務所（庶務担当）機構図

## 上北教育事務所

所在地 〒039-2593 上北郡七戸町字蛇坂55-1 電話（代表） 0176-62-2128  
 F A X 0176-62-2130  
 所属メールアドレス E-KAMIKITA@pref.aomori.lg.jp

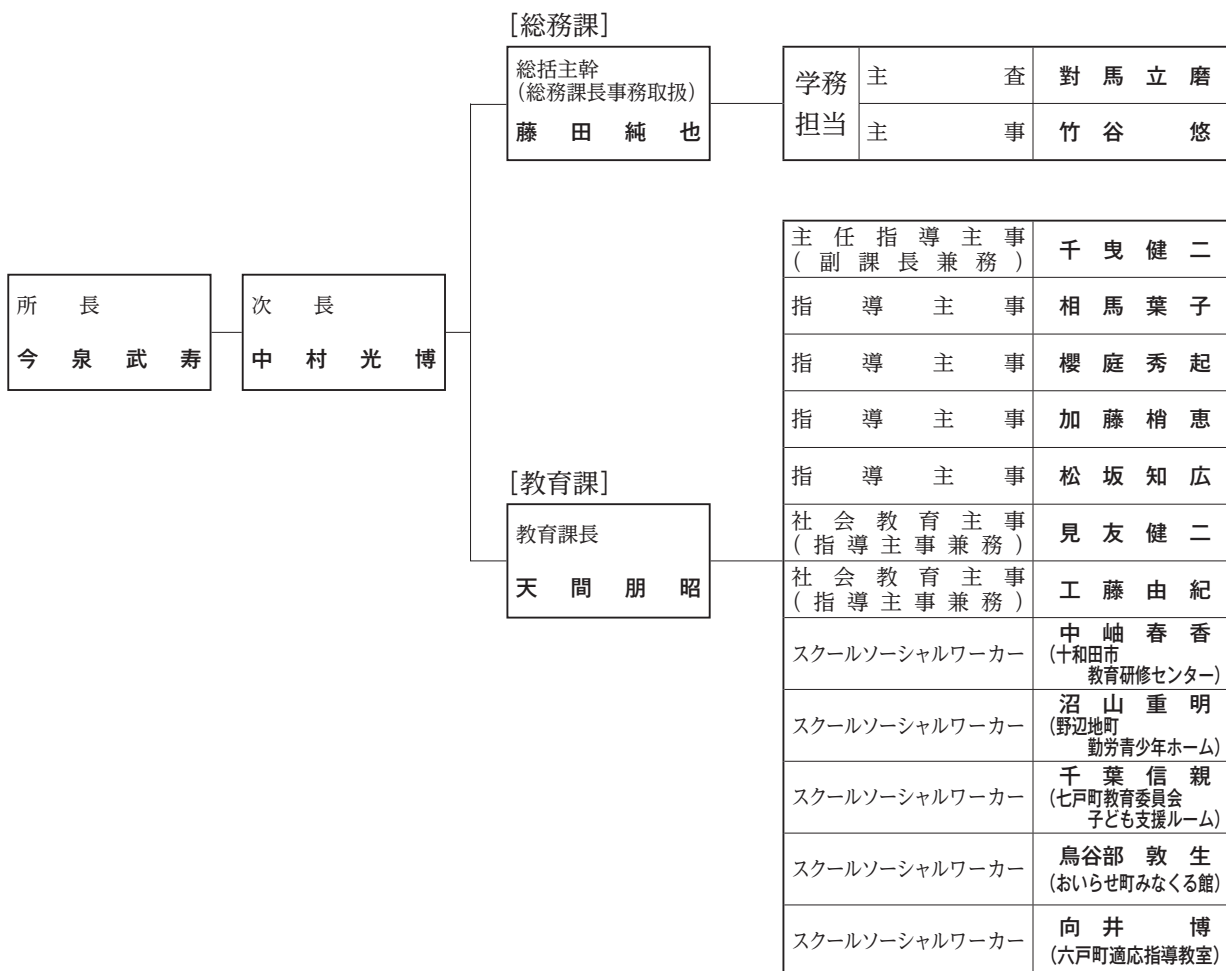

## 三八教育事務所 [庶務担当 (上北)]

所在地 〒039-1101 八戸市尻内町字鴨田7 電話（代表） 0178-27-5111  
 F A X 0178-27-2847  
 所属メールアドレス E-SANPACHI@pref.aomori.lg.jp



# 令和8年度 上北教育事務所及び三八教育事務所（上北担当）事務分掌

## 総務課

職名	氏名	事務分掌
総括主幹 (総務課長事務取扱)	藤田 純也	<input type="checkbox"/> 総務課総括 <input type="checkbox"/> 叙位・叙勲 <input type="checkbox"/> 旅費 <input type="checkbox"/> 所内経理 <input type="checkbox"/> 事業経理 <input type="checkbox"/> 文書管理 <input type="checkbox"/> 公印保管 <input type="checkbox"/> 公用車管理
学務担当	主査 對馬 立磨	<input type="checkbox"/> 教職員人事・サービス <input type="checkbox"/> 地教委との連絡・調整
	主事 竹谷 悠	<input type="checkbox"/> 教職員の昇給・昇格 <input type="checkbox"/> 免許 <input type="checkbox"/> 小・中学校の設置・廃止 <input type="checkbox"/> 調査・統計 <input type="checkbox"/> 公務災害 <input type="checkbox"/> 退職手当 <input type="checkbox"/> 学級編制 <input type="checkbox"/> 所内経理 <input type="checkbox"/> 事業経理 <input type="checkbox"/> 物品 <input type="checkbox"/> 福利厚生

## 教育課

### ■中心となる業務

職名	氏名	担当業務・事務等	担当教科等	学校教育の重点
教育課長	天間 朋昭	<b>■教育課業務の総括</b> <input type="checkbox"/> 教育課業務全般 <input type="checkbox"/> 学校経営 <input type="checkbox"/> 教職員派遣研修	<input type="checkbox"/> 学校教育総括 <input type="checkbox"/> 社会教育総括	<input type="checkbox"/> 総括
主任指導主事 (副課長兼務)	千 曳 健 二	<b>■学校教育全般</b> <input type="checkbox"/> 行事調整 <input type="checkbox"/> 学校訪問 <input type="checkbox"/> 「上北の教育」 <input type="checkbox"/> 指導主事全員協議会 <input type="checkbox"/> 課長・室長会議 <input type="checkbox"/> 教科書 <input type="checkbox"/> 人権教育 <input type="checkbox"/> ユネスコ <input type="checkbox"/> 消費者教育 <input type="checkbox"/> 著作権 ◇コミュニティ・スクールと地域学校 協働活動の一体的推進（副）	<input type="checkbox"/> 社会 <input type="checkbox"/> 家庭 <input type="checkbox"/> 技術・家庭	<input type="checkbox"/> 授業 <input type="checkbox"/> 全重点
指導主事	相馬 葉子	<b>■初任者研修</b> <input type="checkbox"/> 初期層研修 <input type="checkbox"/> 道徳教育 <input type="checkbox"/> 国際理解教育 <input type="checkbox"/> ユニセフ ◇高校入試（副）	<input type="checkbox"/> 外国語 <input type="checkbox"/> 外国語活動 <input type="checkbox"/> 道徳（中）	<input type="checkbox"/> 道徳教育 <input type="checkbox"/> 国際化
指導主事	櫻庭 秀起	<b>■教育課程、全国学力・学習状況調査</b> <input type="checkbox"/> 教育課程研究集会 <input type="checkbox"/> 教育課程（一般） <input type="checkbox"/> 指導要録（一般） <input type="checkbox"/> 全国学力・学習状況調査 <input type="checkbox"/> へき地・複式教育 <input type="checkbox"/> キャリア教育 <input type="checkbox"/> 中堅教諭等資質向上研修 ◇道徳教育（副） ◇初任者研修（副） ◇特別支援教育（副）	<input type="checkbox"/> 算数・数学 <input type="checkbox"/> 道徳（小） <input type="checkbox"/> 特別活動（小）	<input type="checkbox"/> 特別活動 <input type="checkbox"/> キャリア教育
指導主事	加藤 梢恵	<b>■特別支援教育</b> <input type="checkbox"/> 特別支援教育巡回相談 <input type="checkbox"/> 教育課程（特別支援） <input type="checkbox"/> 指導要録（特別支援） <input type="checkbox"/> 幼児教育 <input type="checkbox"/> 学校図書館 <input type="checkbox"/> 全国教員研修プラットフォーム (Plant) <input type="checkbox"/> 県総合学校教育センター研修講座 ◇初任者研修（副）	<input type="checkbox"/> 国語 <input type="checkbox"/> 生活 <input type="checkbox"/> 総合的な 学習の時間	<input type="checkbox"/> 特別支援教育 <input type="checkbox"/> 研修

職名	氏名	担当業務・事務等	担当教科等	学校教育の重点
指導主事	松坂知広	<b>■生徒指導</b> <input type="checkbox"/> 問題行動等報告 <input type="checkbox"/> 教育相談 <input type="checkbox"/> SC・SSW <input type="checkbox"/> 善行表彰 <input type="checkbox"/> 講師研 <input type="checkbox"/> ICT・プログラミング教育 <input type="checkbox"/> 文化芸術	<input type="checkbox"/> 理科 <input type="checkbox"/> 図画工作 <input type="checkbox"/> 美術 <input type="checkbox"/> 特別活動（中）	<input type="checkbox"/> 生徒指導 <input type="checkbox"/> 情報化教育
社会教育主事 (指導主事兼務)	見友健二	<b>■社会教育全般</b> <input type="checkbox"/> 放課後児童対策 <input type="checkbox"/> 青少年教育 <input type="checkbox"/> 家庭教育 <input type="checkbox"/> 高齢者教育 <input type="checkbox"/> 男女共同参画 <input type="checkbox"/> 社会教育関係団体 <input type="checkbox"/> 社会教育主事講習 <input type="checkbox"/> 青少年赤十字 <input type="checkbox"/> 各種表彰 <input type="checkbox"/> コミュニティ・スクールと地域学校協働活動の一体的推進 <input type="checkbox"/> 部活動の地域展開 <input type="checkbox"/> 教育事務所だより・HP <input type="checkbox"/> キャリア教育（副）	<input type="checkbox"/> 理科	
社会教育主事 (指導主事兼務)	工藤由紀	<b>■社会体育全般・文化財</b> <input type="checkbox"/> 各種表彰 <input type="checkbox"/> 社会教育施設 <input type="checkbox"/> コミュニティ・スクールと地域学校協働活動の一体的推進（副） <input type="checkbox"/> 部活動の地域展開（副）  <b>■体育・健康教育</b> <input type="checkbox"/> 学校保健・安全 <input type="checkbox"/> 食育 <input type="checkbox"/> 事故・感染症等報告 <input type="checkbox"/> 新規採用養護教諭、栄養教諭・学校栄養職員研修 <input type="checkbox"/> 環境・エネルギー教育 <input type="checkbox"/> 高校入試 <input type="checkbox"/> 生徒指導（副）	<input type="checkbox"/> 音楽 <input type="checkbox"/> 体育・保健 <input type="checkbox"/> 体育	<input type="checkbox"/> 体育・健康教育 <input type="checkbox"/> 環境教育

### 三八教育事務所 総務課（上北担当）

職名	氏名	事務分掌
総括主幹 (総務課長事務取扱)	梶ノ木沢和朗	<input type="checkbox"/> 課総括
庶務担当	主査 日当未幸	<input type="checkbox"/> 非常勤職員報酬・費用弁償（主） （小・中非常勤講師、スクールカウンセラー、研修指導員等） <input type="checkbox"/> 給与・旅費総括
	主査 吉田和也	<input type="checkbox"/> 上北管内小・中・義務教育学校の旅費 <input type="checkbox"/> 旅費予算（主） <input type="checkbox"/> 雇用保険（主） <input type="checkbox"/> 給与・旅費業務改善（副） <input type="checkbox"/> 非常勤職員報酬・費用弁償（副） （小・中非常勤講師、スクールカウンセラー、研修指導員等）
	主事 工藤光	<input type="checkbox"/> 上北管内小・中・義務教育学校の給与 <input type="checkbox"/> 学校訪問（主） <input type="checkbox"/> 社会保険（主）
	主事 松田瑠菜	<input type="checkbox"/> 上北管内小・中・義務教育学校の給与 <input type="checkbox"/> 時間外勤務手当予算（主） <input type="checkbox"/> 個人番号関係（主） <input type="checkbox"/> 共済組合掛金・社会保険（副） <input type="checkbox"/> 義務教育費調査（副）