十和田湖東部

陸奥焼山

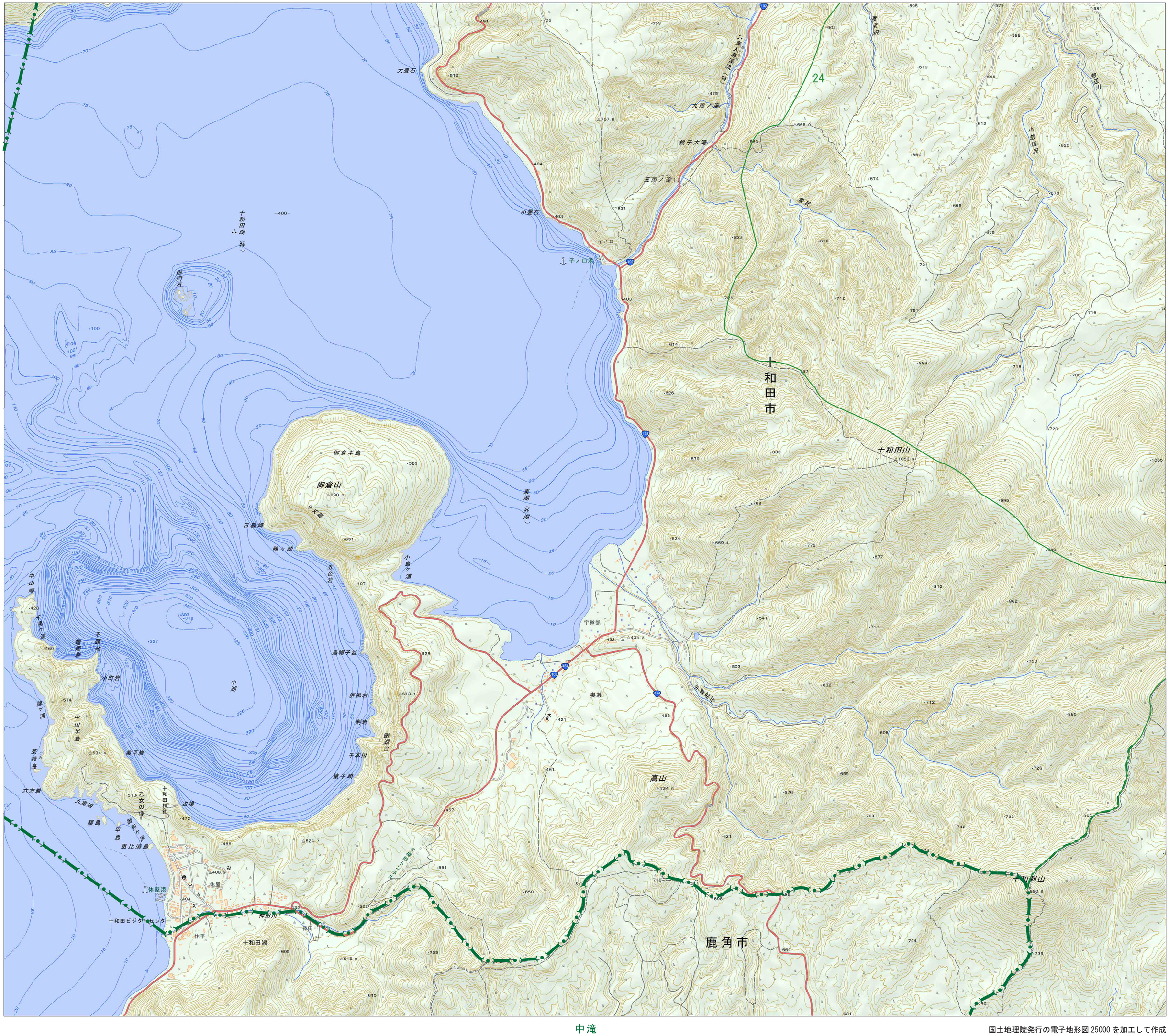

国土地理院発行の電子地形図 25000 を加工して作成