

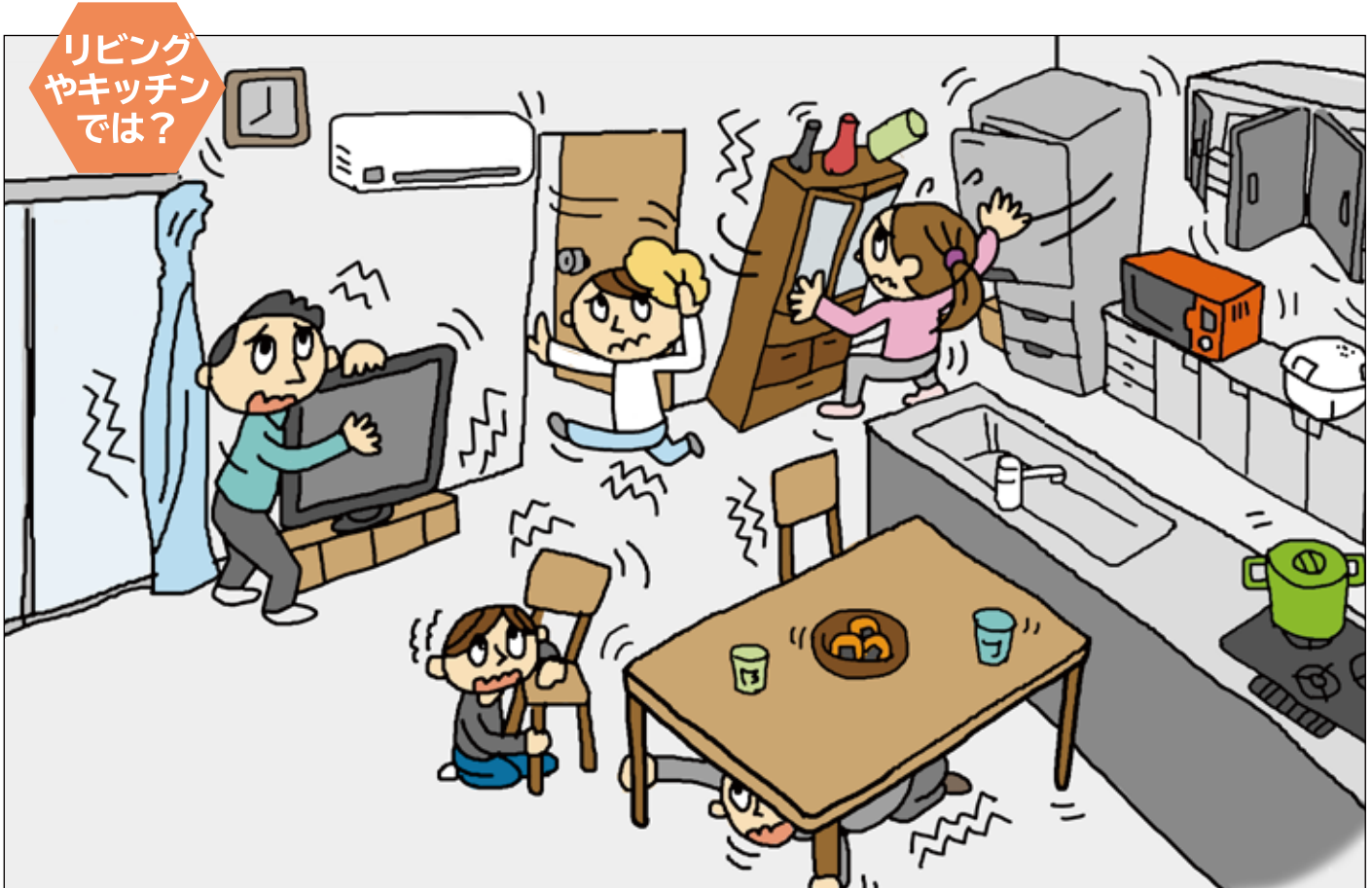

かてい 家庭 へん いえ 家 にお 地震が起きたら!

え み じぶん み まも ただ こうどう ひと
絵を見て、自分の身を守るための正しい行動をとっている人を○でかこみ、
そうではない人には、×をつけましょう。



じしん お
地震によって落ちてきたり、たおれてくるものがあります。

いえ
みんなの家にあるものをチェックしてみましょう。

お
落ちてくるもの

たおれてくるもの

うご
動いてくるもの

- | | | |
|--|----------------------------------|------------------------------------|
| <input type="checkbox"/> リビングの電気 | <input type="checkbox"/> 食いだな | <input type="checkbox"/> テーブル |
| <input type="checkbox"/> かべの時けい | <input type="checkbox"/> テレビ | <input type="checkbox"/> ソファ |
| <input type="checkbox"/> 食いだなのうえにある花びん | <input type="checkbox"/> れいぞう庫 | <input type="checkbox"/> つくえのうえの電話 |
| <input type="checkbox"/> なべ | <input type="checkbox"/> リビングのたな | <input type="checkbox"/> いす |
| <input type="checkbox"/> 電子レンジやポット | <input type="checkbox"/> ストーブ | <input type="checkbox"/> 電子レンジやポット |
| <input type="checkbox"/> エアコン | <input type="checkbox"/> いす | <input type="checkbox"/> なべ |

かてい 家庭へん

いえ 家にいるとき、地震が起きたら!

え み ただ 絵を見て、正しいもの それぞれ2つに○をつけましょう。



- まどやドアを開け、なるべく早くトイレから出る。
- タンクがたおれないようにおさえる。
- 頭を両手で守り、とじこもる。
- 上から落ちてくるものから頭を守る。



- せん面きなどで頭を守る。
- かがみがわれないようにおさえる。
- まどやドアを開けお風呂を出る。
- よくそうのお湯にもぐってかくれる。

地震がおさまったら、すぐにひなん!

いえ で まえ 家を出る前にするべき じゅんばんを1～4の数字で書いてみましょう。

めげにくい そののあつくつをはく

電気のブレーカーをお落とす

まどやドアの鍵をかけ、カーテンをしめる

ひなん先を近所につたえる



家族 チェック

コメント欄

確認日

(月 日)