

II 保護課關係業務

生活保護

(1) 被保護世帯の実人員及び保護率（月平均）

生活保護法による管内の平成28年度被保護世帯数は343世帯、人員は422人、保護率は18.69%で、前年度に比べ、世帯数は3世帯増加、人員数は3人減少、保護率は0.19ポイント上昇した。保護率を県全体・全国平均と比べると、県全体は23.20%、全国平均（平成29年2月）は16.9%で、管内は県全体より4.51ポイント低いものの、全国平均よりは1.79ポイント高くなっている。

(2) 被保護世帯の構成（月平均）

管内の平成28年度被保護世帯を世帯類型別にみると、「高齢者世帯」218世帯（構成比63.6%）、「その他世帯」46世帯（同13.4%）、「障害者世帯」40世帯（同11.7%）、「傷病者世帯」34世帯（同9.9%）、「母子世帯」4世帯（同1.2%）の順となっている。「高齢者世帯」の構成比を県全体・全国平均と比べると、県全体は57.1%、全国平均（29年2月分）は51.4%で、管内は県全体より6.5ポイント、全国平均より12.2ポイント、それぞれ高くなっている。

一方、被保護世帯を労働力類型別にみると、「働いている者がいない世帯」322世帯（構成比93.9%）、「世帯主が働いている世帯」16世帯（同4.7%）、「世帯主は働いていないが、世帯員が働いている世帯」7世帯（同2.0%）の順となっている。「働いている者がいない世帯」の構成比を県全体・全国平均と比べると、県全体は90.1%、全国平均は83.9%で、管内は県全体より3.8ポイント、全国平均より10.0ポイント、それぞれ高くなっている。

(3) 保護申請の処理状況（年間）

管内の平成28年度申請件数は38件で、前年度より13件減少した。申請に対する処理の内容をみると、「開始」が24件（構成比63.2%）、「却下」が12件（同31.6%）で、「取下げ」は2件だった。

一方、管内の平成28年度廃止件数は30件で、前年度より8件増加した。

(4) 医療扶助及び介護扶助実施状況（月平均）

管内の平成28年度医療扶助人員数は381人（入院30人、入院外351人）で、前年度より1人増加（入院7人増、入院外6人減）した。

一方、平成28年度介護扶助人員数は122人（うち居宅生活者97人）で、前年度より3人減少（対象者全体3人減、うち居宅生活者2人増）した。

(5) 保護費の支給状況

平成28年度における保護費支出総額（医療費診療報酬及び介護報酬含む）は6億7,798万89円で、前年度より6,604万6,362円減少した。支出総額を構成比で見ると、医療費診療報酬が58.2%（3億9,487万8,871円）、生活扶助費が27.1%（1億8,372万9,377円）と全体の8割以上を占めた。

統計表（注1：全国平均値は平成29年2月分生活保護速報数値による。）

（注2：月平均値及び構成比は月平均による四捨五入のため、実数・合計と一致しない。）

① 被保護世帯、実人員、保護率の推移(月平均)

| 区分 年度 | 平内町 | | | 今別町 | | | 蓬田村 | | | 外ヶ浜町 | | |
|----------|-----|-----|------------|-----|-----|------------|-----|-----|------------|------|-----|------------|
| | 世帯数 | 実人員 | (%) 保護率 | 世帯数 | 実人員 | (%) 保護率 | 世帯数 | 実人員 | (%) 保護率 | 世帯数 | 実人員 | (%) 保護率 |
| 24 | 145 | 185 | 15.50 | 56 | 72 | 23.63 | 38 | 45 | 14.05 | 106 | 140 | 21.00 |
| 25 | 140 | 178 | 15.24 | 56 | 72 | 24.64 | 39 | 45 | 14.06 | 106 | 141 | 21.89 |
| 26 | 139 | 170 | 14.94 | 56 | 69 | 24.35 | 39 | 46 | 14.58 | 109 | 142 | 22.71 |
| 27 | 135 | 165 | 14.83 | 53 | 66 | 24.37 | 41 | 48 | 15.98 | 111 | 146 | 23.86 |
| 28 | 139 | 166 | 15.14 | 51 | 62 | 22.85 | 42 | 48 | 16.95 | 112 | 146 | 24.03 |

| 区分 年度 | 東津軽郡 | | | 県 | 全国 |
|----------|------|-----|------------|------------|------------|
| | 世帯数 | 実人員 | (%) 保護率 | (%) 保護率 | (%) 保護率 |
| 24 | 345 | 442 | 17.79 | 22.35 | 16.9 |
| 25 | 341 | 435 | 17.99 | 22.67 | 17.1 |
| 26 | 342 | 426 | 18.08 | 22.93 | 17.1 |
| 27 | 340 | 425 | 18.50 | 23.12 | 17.1 |
| 28 | 343 | 422 | 18.69 | 23.30 | 16.9 |

※保護率＝保護人員÷推計人口×1,000。なお、推計人口は平成28年4月1日現在の人口による。

② 被保護世帯・実人員・保護率の推移(月平均)

被保護世帯数

| 年 度 | 世帯数 |
|-------|-----|
| 24 年度 | 345 |
| 25 年度 | 341 |
| 26 年度 | 342 |
| 27 年度 | 340 |
| 28 年度 | 343 |

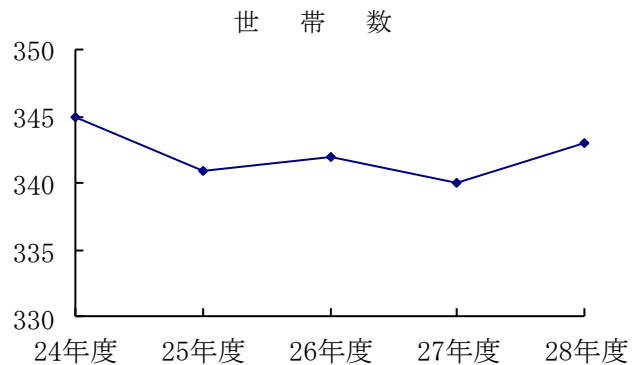

実人員数

| 年 度 | 実人員 |
|-------|-----|
| 24 年度 | 442 |
| 25 年度 | 435 |
| 26 年度 | 426 |
| 27 年度 | 425 |
| 28 年度 | 422 |

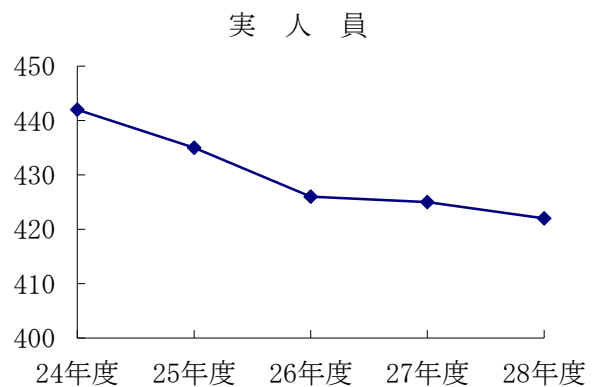

保 護 率

単位(%)

| 区分 年度 | 東津軽郡 | 県 | 全 国 (29年2月) |
|----------|-------|-------|----------------|
| 24 年度 | 17.79 | 22.35 | 16.9 |
| 25 年度 | 17.99 | 22.67 | 17.1 |
| 26 年度 | 18.08 | 22.93 | 17.1 |
| 27 年度 | 18.50 | 23.12 | 17.1 |
| 28 年度 | 18.69 | 23.20 | 16.9 |

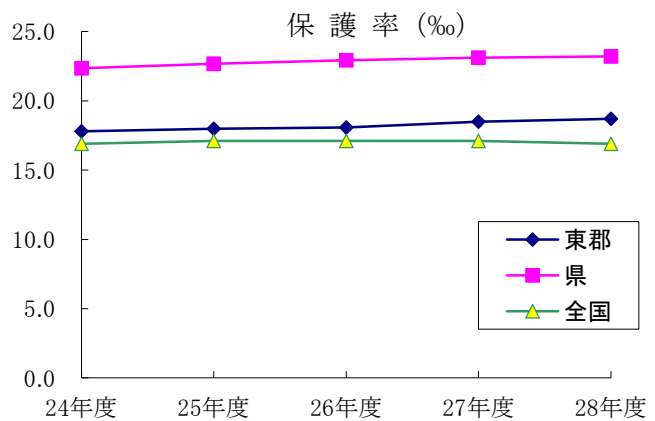

③ 平成 28 年度世帯類型別被保護世帯数(月平均)

※数値は月平均であり、小数点以下は四捨五入しているため個別の数値の和と合計値は一致しないことがある。

| 区 分 | | 高齢者世帯 | うち高齢単身 | 母子世帯 | 障害者世帯 | 傷病者世帯 | その他の世帯 | 合 計 |
|------------------|------------|---------|--------|--------|---------|---------|---------|-----------|
| 東 津 軽 郡 | 世帯数 | 218 | 199 | 4 | 40 | 34 | 46 | 343 |
| | 構成比 (%) | 63.6 | | 1.2 | 11.7 | 9.9 | 13.4 | 100.0 |
| 県 | 世帯数 | 13,661 | 12,214 | 776 | 2,975 | 3,161 | 3,358 | 23,931 |
| | 構成比 (%) | 57.1 | | 3.2 | 12.4 | 13.2 | 14.0 | 100.0 |
| 国 (29年 2月) | 世帯数 | 839,073 | | 99,229 | 194,626 | 235,250 | 262,679 | 1,630,857 |
| | 構成比 (%) | 51.4 | | 6.1 | 11.9 | 14.4 | 16.1 | 100.0 |

④ 平成 28 年度町村別世帯類型別被保護世帯数(月平均)

| 区 分 町村別 | 高齢者世帯 ()は単身 | 母子世帯 | 障害者世帯 | 傷病者世帯 | その他世帯 | 合 計 |
|------------|-----------------|------|-------|-------|-------|-----|
| 平内町 | 87 (81) | 0 | 17 | 17 | 17 | 139 |
| 今別町 | 34 (32) | 1 | 7 | 4 | 5 | 51 |
| 蓬田村 | 29 (26) | 0 | 4 | 3 | 6 | 42 |
| 外ヶ浜町 | 69 (64) | 3 | 12 | 9 | 18 | 112 |
| 計 | 218 (202) | 4 | 40 | 34 | 46 | 343 |

※数値は月平均であり、小数点以下は四捨五入しているため個別の数値の和と合計値は一致しないことがある。

⑤ 平成 28 年度世帯類型別構成の推移(月平均)

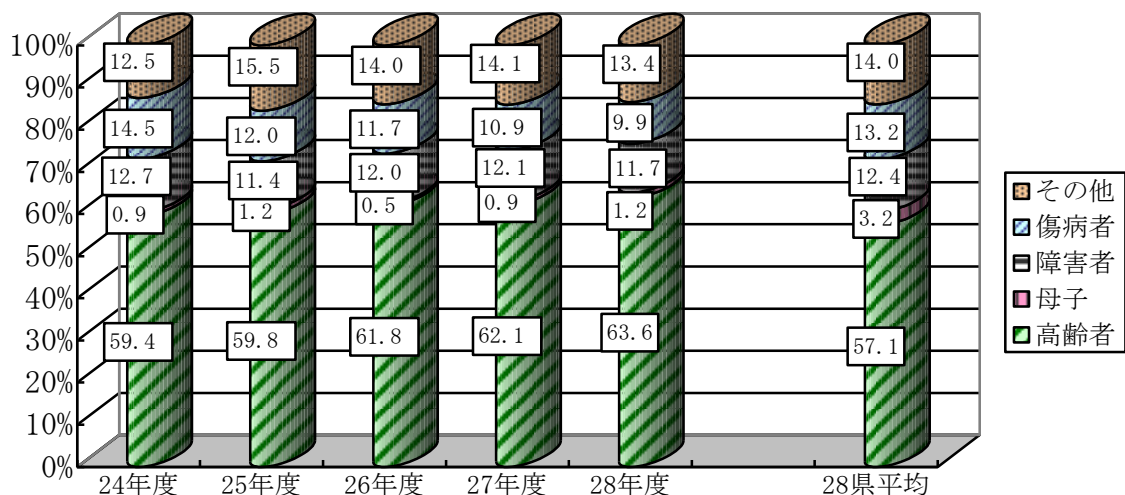

⑥ 平成 28 年度労働力類型別被保護世帯数(月平均)

| | | 世帯主が働いている世帯 | | | | | 世帯主は働いていないが、世帯員が働いている世帯 | 働いている者のいない世帯 | 合計 |
|-------------------|---------|-------------|---------|--------|-------|---------|-------------------------|--------------|-----------|
| | | 合計 | 常用労働者 | 日雇労働者 | 内職者 | 就業者その他の | | | |
| 東津軽郡 | 世帯数 | 16 | 8 | 1 | 0 | 7 | 7 | 322 | 343 |
| | 構成比 (%) | 4.7 | / | / | / | / | 2.0 | 93.9 | 100.0 |
| 県 | 世帯数 | 1,826 | 1,347 | 180 | 63 | 236 | 551 | 21,555 | 23,931 |
| | 構成比 (%) | 7.6 | / | / | / | / | 2.3 | 90.1 | 100.0 |
| 全国 (29年 2月) | 世帯数 | 222,515 | 166,123 | 27,188 | 9,226 | 19,978 | 39,794 | 1,368,548 | 1,630,857 |
| | 構成比 (%) | 13.6 | / | / | / | / | 2.4 | 83.9 | 100.0 |

※数値は月平均であり、小数点以下は四捨五入しているため個別の数値の和と合計値は一致しないことがある。

⑦ 平成 28 年度労働力類型別構成比の推移(月平均)

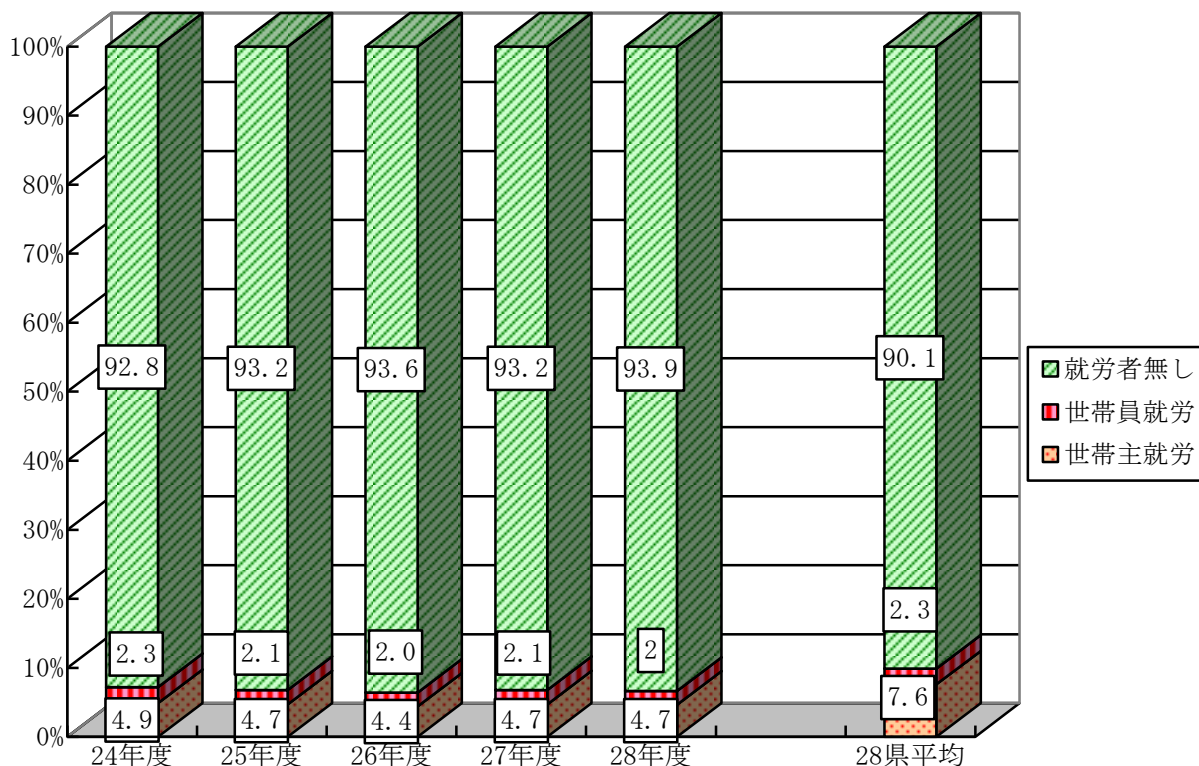

⑧ 年度別生活保護申請処理及び廃止件数の推移

| 年度 区分 | 24 | 25 | 26 | 27 | 28 |
|----------|----|----|----|----|----|
| 申請 | 51 | 47 | 39 | 51 | 38 |
| 開始 | 31 | 33 | 29 | 31 | 24 |
| 却下 | 13 | 9 | 6 | 20 | 12 |
| 取下げ | 7 | 5 | 4 | 0 | 2 |
| 廃止 | 39 | 37 | 26 | 22 | 30 |

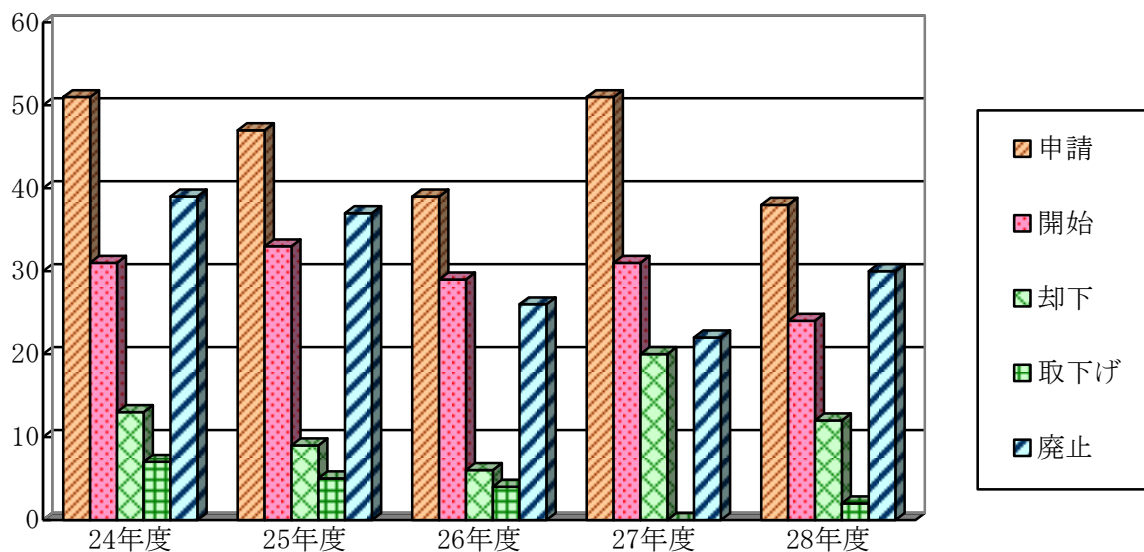

⑨ 平成 28 年度町村別生活保護申請処理及び廃止状況(年間総数)

| 区分 町村名 | 申請 件数 | 処 理 件 数 | | | | 廃止件数 |
|-----------|----------|---------|-----|-------|----|------|
| | | 開 始 | 却 下 | 取 下 げ | 計 | |
| 平内町 | 15 | 11 | 4 | 0 | 15 | 11 |
| 今別町 | 4 | 3 | 0 | 1 | 4 | 7 |
| 蓬田村 | 5 | 2 | 3 | 0 | 5 | 4 |
| 外ヶ浜町 | 14 | 8 | 5 | 1 | 14 | 8 |
| 計 | 38 | 24 | 12 | 2 | 38 | 30 |

⑩ 年度別医療扶助人員の推移(月平均)

| 区 分 | | 年 度 | | | | |
|-------------|-------|-----|-----|-----|-----|-----|
| | | 2 4 | 2 5 | 2 6 | 2 7 | 2 8 |
| 入 院 | 精神疾患 | 13 | 12 | 10 | 14 | 14 |
| | そ の 他 | 25 | 20 | 12 | 10 | 16 |
| | 計 | 38 | 32 | 22 | 23 | 30 |
| 入 院 外 | 精神疾患 | 5 | 4 | 11 | 6 | 6 |
| | そ の 他 | 347 | 349 | 349 | 351 | 345 |
| | 計 | 352 | 353 | 360 | 357 | 351 |
| 合 計 | | 390 | 385 | 382 | 380 | 381 |

(再掲) 町村別医療扶助人員数(月平均)

| 区 分 町 村 名 | 入 院 | | 入 院 外 | |
|--------------|-----|-------|-------|-------|
| | 精 神 | そ の 他 | 精 神 | そ の 他 |
| 平 内 町 | 6 | 9 | 1 | 124 |
| 今 別 町 | 1 | 2 | 1 | 54 |
| 蓬 田 村 | 1 | 1 | 0 | 43 |
| 外ヶ浜町 | 5 | 5 | 4 | 117 |
| 合 計 | 13 | 17 | 6 | 338 |

⑪ 年度別介護扶助人員の推移(月平均)

| 内 訳 | | 年 度 | | | | |
|----------|--|-----|-----|-----|-----|-----|
| | | 2 4 | 2 5 | 2 6 | 2 7 | 2 8 |
| 対 象 者 数 | | 119 | 112 | 122 | 125 | 122 |
| うち居宅生活者数 | | 92 | 91 | 94 | 95 | 97 |

(再掲) 町村別介護扶助人員数(月平均)

| 内 訳 | | 町 村 名 | | | | |
|----------|--|-------|-------|-------|------|-----|
| | | 平 内 町 | 今 別 町 | 蓬 田 村 | 外ヶ浜町 | 合 計 |
| 対 象 者 数 | | 33 | 26 | 27 | 35 | 121 |
| うち居宅生活者数 | | 25 | 22 | 20 | 29 | 96 |

※数値は月平均であり、小数点以下は四捨五入しているため個別の数値の和と合計値は一致しないことがある。

⑫ 平成28年度生活保護費扶助別支出状況（月別）

（単位：円）

| 区分 | 生活扶助費 | 住宅扶助費 | 教育扶助費 | 医療扶助費 | 介護扶助費 | 出産扶助費 | 生業扶助費 | 葬祭扶助費 | 施設事務費 | 診療報酬 (医療費) | 介護報酬 (介護扶助費) | 合 計 |
|------------|-------------|------------|-----------|-----------|---------|-------|---------|---------|------------|---------------|-----------------|-------------|
| 4月 | 16,883,217 | 3,303,648 | 132,320 | 364,990 | | | 152,620 | 181,180 | | 26,728,337 | 2,325,669 | 50,071,981 |
| 5月 | 12,880,495 | 2,979,028 | 122,800 | 230,520 | | | 47,501 | | 7,216,594 | 29,394,513 | 2,940,928 | 55,812,379 |
| 6月 | 12,541,846 | 3,273,243 | 238,251 | 347,925 | 60,048 | | 98,950 | | | 35,052,525 | 2,107,493 | 53,720,281 |
| 7月 | 12,561,218 | 3,047,959 | 137,248 | 315,762 | 14,688 | | 23,160 | | 6,661,920 | 34,348,032 | 2,316,803 | 59,426,790 |
| 8月 | 12,882,799 | 3,187,936 | 122,800 | 346,804 | | | 23,160 | | | 31,832,012 | 2,103,035 | 50,498,546 |
| 9月 | 12,953,645 | 3,057,862 | 122,800 | 250,850 | | | 23,160 | 155,000 | | 31,415,919 | 2,070,948 | 50,050,184 |
| 10月 | 16,745,004 | 3,460,199 | 122,800 | 302,910 | | | 23,160 | 266,587 | 7,359,852 | 35,349,185 | 2,038,359 | 65,668,056 |
| 11月 | 16,450,476 | 2,897,323 | 122,800 | 327,118 | | | 23,160 | 138,100 | | 32,708,832 | 1,979,324 | 54,647,133 |
| 12月 | 20,364,538 | 3,114,600 | 122,800 | 324,710 | 52,160 | | 98,950 | | | 32,974,649 | 2,074,777 | 59,127,184 |
| 1月 | 16,506,544 | 3,071,788 | 122,800 | 236,596 | | | 23,160 | | 7,490,182 | 33,377,958 | 2,038,874 | 62,867,902 |
| 2月 | 16,398,889 | 2,763,459 | 137,712 | 289,997 | | | 23,160 | | | 34,995,746 | 2,067,481 | 56,676,444 |
| 3月 | 16,560,706 | 3,326,091 | 122,800 | 243,360 | | | 99,903 | | 218,500 | 36,701,163 | 2,140,686 | 59,413,209 |
| 合計 | 183,729,377 | 37,483,136 | 1,627,931 | 3,581,542 | 126,896 | 0 | 660,044 | 740,867 | 28,947,048 | 394,878,871 | 26,204,377 | 677,980,089 |
| 構成比 (%) | 27.1 | 5.5 | 0.2 | 0.5 | 0.0 | 0.0 | 0.1 | 0.1 | 4.3 | 58.2 | 3.9 | 100.0 |