



1. 2022年9月の発生動向(9月1日~9月30日)

1-1. 性感染症：県内の報告数は、次のとおりでした。

- ・ 県内の性感染症患者総報告数 79 人(8月は61人)
- ・ 性器クラミジア感染症については、県全体の定点当たり報告数が過去5年間の同時期と比較してかなり多い状態です。
- ・ 性器ヘルペスウイルス感染症については、県全体の定点当たり報告数が過去5年間の同時期と比較してかなり多い状態です。
- ・ 尖圭コンジローマについては、県全体の定点当たり報告数が過去5年間の同時期と比較してかなり多い状態です。
- ・ 淋菌感染症については、県全体の定点当たり報告数が過去5年間の同時期と比較してかなり多い状態です。

1-2. 薬剤耐性菌感染症：県内の報告数は、次のとおりでした。

- ・ ペニシリン耐性肺炎球菌感染症 1 人(8月は1人)
- ・ メチシリン耐性黄色ブドウ球菌感染症 9 人(8月は11人)
- ・ 薬剤耐性緑膿菌感染症 0 人(8月は0人)

1-3. 全数把握対象疾患：各保健所管内の報告数は、次のとおりでした。

- ・ 結核 8 人：青森市 1 人、弘前 2 人、三戸地方 2 人、八戸市 2 人、上十三 1 人
- ・ 腸管出血性大腸菌感染症 5 人：八戸市 3 人、上十三 2 人
- ・ つつが虫病 1 人：五所川原 1 人
- ・ レジオネラ症 2 人：八戸市 1 人、五所川原 1 人
- ・ カルバペネム耐性腸内細菌科細菌感染症 5 人：青森市 2 人、弘前 2 人、八戸市 1 人
- ・ 急性脳炎 1 人：八戸市 1 人
- ・ 劇症型溶血性レンサ球菌感染症 2 人：弘前 2 人
- ・ 後天性免疫不全症候群 1 人：弘前 1 人
- ・ 梅毒 3 人：青森市 2 人、弘前 1 人
- ・ 破傷風 1 人：八戸市 1 人

2. 性感染症発生状況

2-1. 年齢区分別報告数

(人)

| 年齢    | 性器クラミジア |    | 性器ヘルペス |    | 尖圭コンジローマ |   | 淋菌感染症 |   | 青森県計 |    |
|-------|---------|----|--------|----|----------|---|-------|---|------|----|
|       | 男       | 女  | 男      | 女  | 男        | 女 | 男     | 女 | 男    | 女  |
| 0     |         |    |        |    |          |   |       |   |      |    |
| 1~4   |         |    |        |    |          |   |       |   |      |    |
| 5~9   |         |    |        |    |          |   |       |   |      |    |
| 10~14 |         |    |        |    |          |   |       |   |      |    |
| 15~19 | 2       | 3  |        |    |          |   |       |   | 2    | 3  |
| 20~24 | 7       | 10 | 1      | 1  | 3        |   | 2     | 1 | 13   | 12 |
| 25~29 | 3       | 8  |        | 2  | 1        |   | 1     |   | 5    | 10 |
| 30~34 | 2       | 3  | 2      | 2  |          | 1 |       |   | 4    | 6  |
| 35~39 | 1       | 2  |        |    | 1        |   | 1     |   | 3    | 2  |
| 40~44 |         | 1  |        | 2  | 1        |   | 1     | 1 | 2    | 4  |
| 45~49 |         | 2  |        | 1  |          |   |       |   |      | 3  |
| 50~54 | 1       |    |        | 3  | 1        |   |       |   | 2    | 3  |
| 55~59 |         |    |        |    |          |   |       |   |      |    |
| 60~64 | 2       |    |        | 1  |          |   | 2     |   | 4    | 1  |
| 65~69 |         |    |        |    |          |   |       |   |      |    |
| 70~   |         |    |        |    |          |   |       |   |      |    |
| 合計    | 18      | 29 | 3      | 12 | 7        | 1 | 7     | 2 | 35   | 44 |

## 2-2.保健所管内別報告数

(人/定点)

|          | 性器クラミジア |      | 性器ヘルペス |      | 尖圭コンジローマ |      | 淋菌感染症 |      | 合計    |      | 総合計   |
|----------|---------|------|--------|------|----------|------|-------|------|-------|------|-------|
|          | 男       | 女    | 男      | 女    | 男        | 女    | 男     | 女    | 男     | 女    |       |
| 東地方+青森市  | 1.33    | 5.33 | -      | -    | -        | -    | 0.67  | -    | 2.00  | 5.33 | 7.33  |
| 弘前       | 1.00    | 1.67 | -      | 2.67 | -        | -    | -     | -    | 1.00  | 4.33 | 5.33  |
| 三戸地方+八戸市 | 3.00    | 1.50 | 1.50   | 1.00 | 3.50     | 0.50 | 2.50  | -    | 10.50 | 3.00 | 13.50 |
| 五所川原     | -       | -    | -      | -    | -        | -    | -     | -    | 0.00  | 0.00 | 0.00  |
| 上十三      | 2.50    | 2.50 | -      | 1.00 | -        | -    | -     | 1.00 | 2.50  | 4.50 | 7.00  |
| むつ       | -       | -    | -      | -    | -        | -    | -     | -    | 0.00  | 0.00 | 0.00  |

## 2-3.青森県の定点当たり報告数推移

👉 **—**は2022年青森県、**■—■**は2021年青森県、**▲—▲**は2022年全国

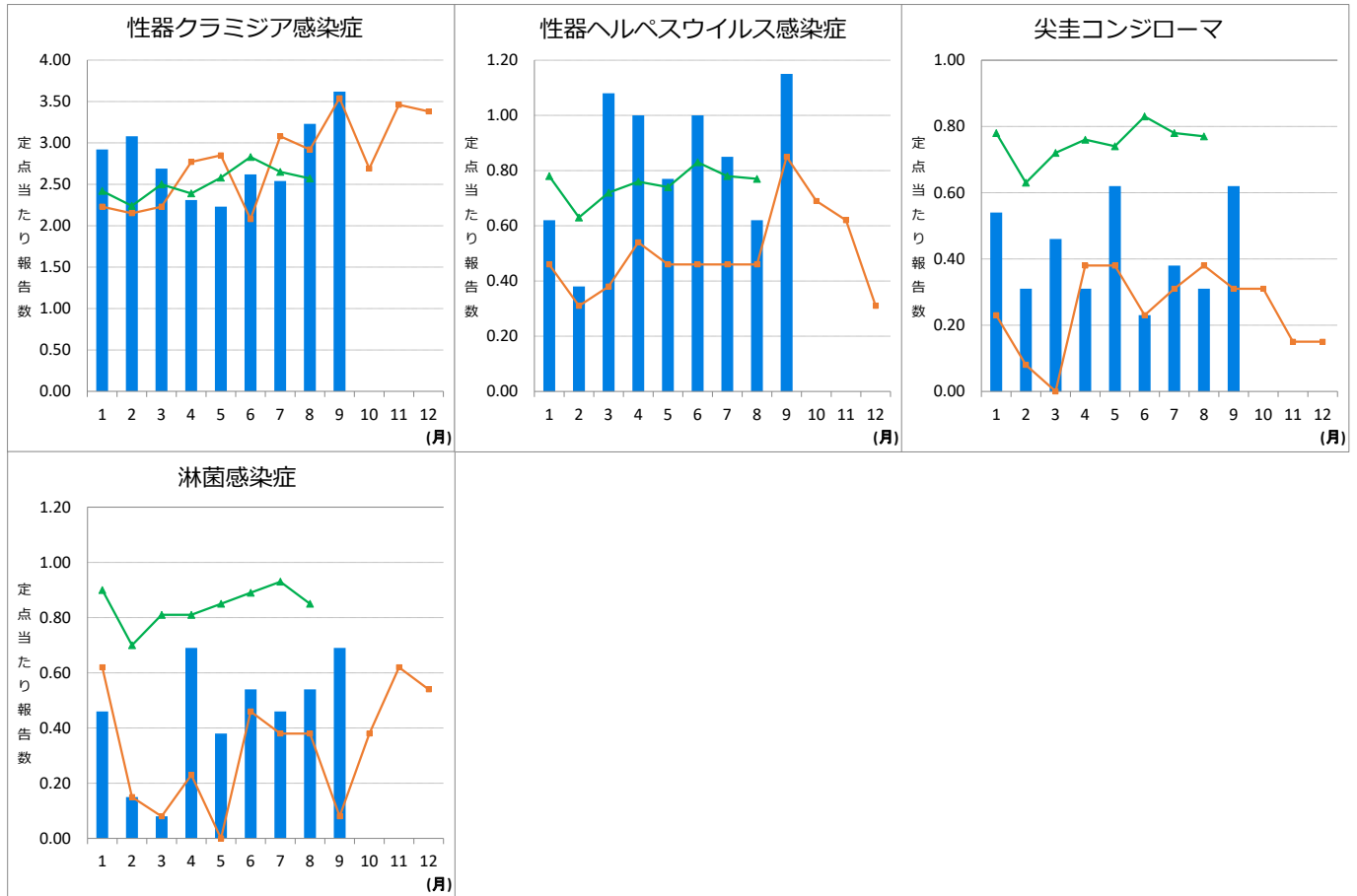

### 3. 薬剤耐性菌感染症発生状況

#### 3-1. 年齢区分別報告数

(人)

| 年齢    | ペニシリン耐性肺炎球菌感染症 |   | メチシリン耐性黄色ブドウ球菌感染症 |   | 薬剤耐性緑膿菌感染症 |   |
|-------|----------------|---|-------------------|---|------------|---|
|       | 男              | 女 | 男                 | 女 | 男          | 女 |
| 0～9   |                |   |                   |   |            |   |
| 10～19 |                |   |                   |   |            |   |
| 20～29 |                |   |                   |   |            |   |
| 30～39 |                |   |                   |   |            |   |
| 40～49 |                |   |                   |   |            |   |
| 50～59 |                |   | 1                 |   |            |   |
| 60～69 |                |   | 1                 |   |            |   |
| 70～79 |                |   |                   | 1 |            |   |
| 80～89 | 1              |   | 3                 | 1 |            |   |
| 90～   |                |   | 2                 |   |            |   |
| 合計    | 1              |   | 7                 | 2 |            |   |

#### 3-2. 採取部位別 ※同じ人から複数の採取部位で検出された数も含まれます。

(検出数)

|                   | 採 取 部 位 別 |         |           |     |       |    |    |     |   |   |     | 青森県合計 |   |
|-------------------|-----------|---------|-----------|-----|-------|----|----|-----|---|---|-----|-------|---|
|                   | 喀痰        | 留置カテーテル | 術創部(創部感染) | 耳漏液 | 気管洗浄液 | 血液 | 髄液 | 胸腹水 | 尿 | 便 | その他 |       |   |
| ペニシリン耐性肺炎球菌感染症    |           |         |           |     |       |    |    |     |   |   |     | 1     | 1 |
| メチシリン耐性黄色ブドウ球菌感染症 | 2         | 1       | 1         |     |       | 2  |    |     |   |   |     | 3     | 9 |
| 薬剤耐性緑膿菌感染症        |           |         |           |     |       |    |    |     |   |   |     |       |   |

#### 3-3. 保健所管内別報告数

(人)

|          | ペニシリン耐性肺炎球菌感染症 |   | メチシリン耐性黄色ブドウ球菌感染症 |   | 薬剤耐性緑膿菌感染症 |   |
|----------|----------------|---|-------------------|---|------------|---|
|          | 男              | 女 | 男                 | 女 | 男          | 女 |
| 東地方+青森市  |                |   |                   |   |            |   |
| 弘前       |                |   | 1                 | 2 |            |   |
| 三戸地方+八戸市 | 1              |   | 2                 |   |            |   |
| 五所川原     |                |   | 2                 |   |            |   |
| 上十三      |                |   | 2                 |   |            |   |
| むつ       |                |   |                   |   |            |   |

### 3-4.青森県の定点当たり報告数推移

👉 —▲—は2022年青森県、■—■は2021年青森県、▲—▲は2022年全国

