

青森県のインフルエンザ 定点当たり報告数 (2022-2025年)

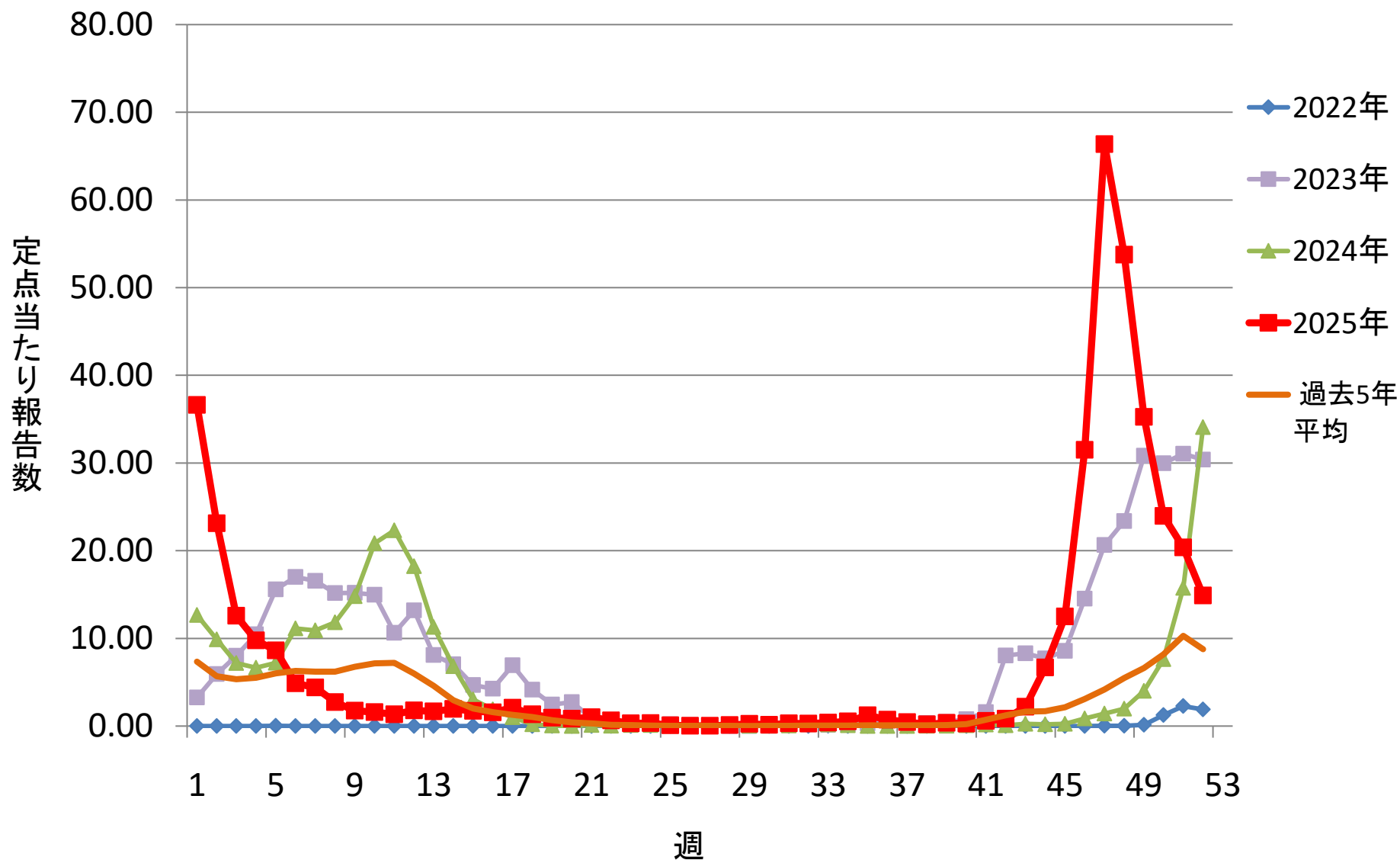

青森県のインフルエンザ 定点当たり報告数(保健所別) (2025年)

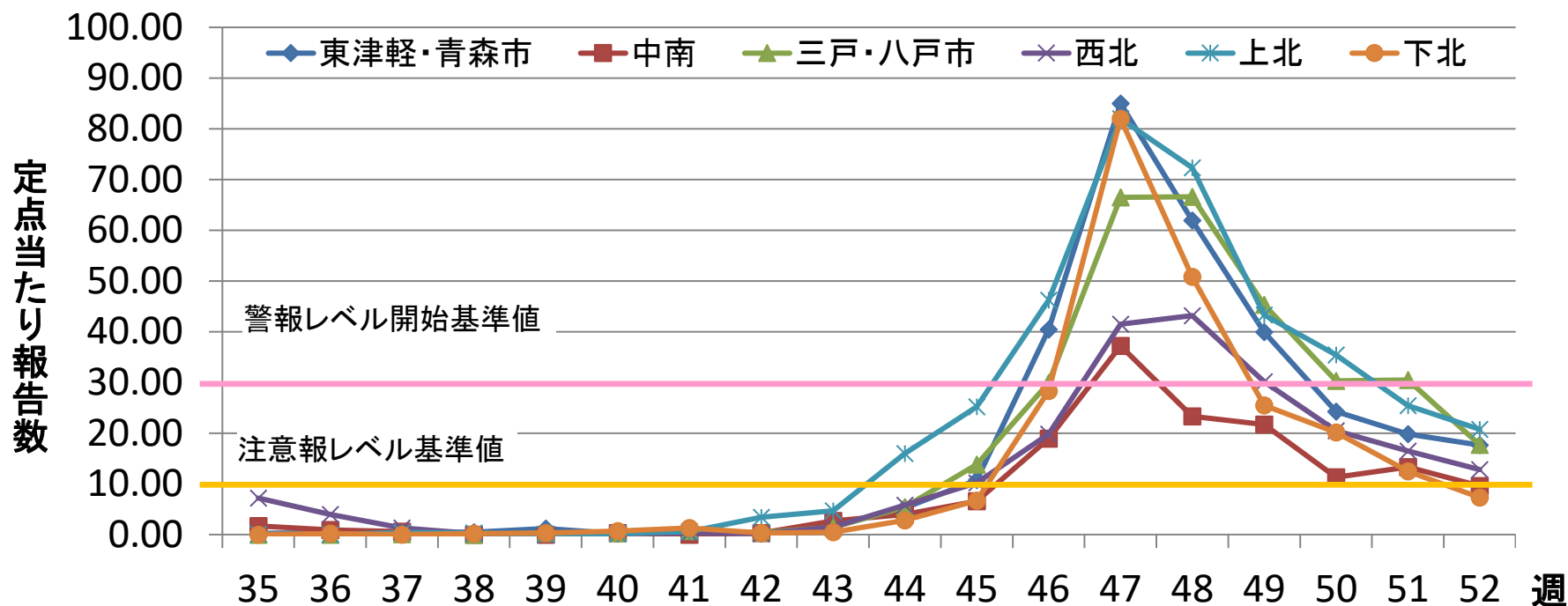

| | | | | | | | | | | | | | | | | | | |
|---------|------|------|------|------|------|------|------|------|------|-------|-------|-------|-------|-------|-------|-------|-------|-------|
| 東津軽・青森市 | 0.27 | 0.36 | 0.45 | 0.45 | 1.18 | 0.18 | 0.73 | 0.18 | 1.73 | 5.27 | 10.73 | 40.45 | 85.00 | 61.91 | 39.91 | 24.27 | 19.82 | 17.64 |
| 中南 | 1.70 | 0.90 | 0.60 | 0.00 | 0.00 | 0.30 | 0.00 | 0.30 | 2.70 | 4.00 | 6.60 | 18.90 | 37.20 | 23.30 | 21.70 | 11.30 | 13.30 | 9.60 |
| 三戸・八戸市 | 0.00 | 0.00 | 0.10 | 0.00 | 0.30 | 0.30 | 0.70 | 0.40 | 1.40 | 5.40 | 13.80 | 29.90 | 66.50 | 66.60 | 45.30 | 30.30 | 30.50 | 17.70 |
| 西北 | 7.17 | 4.00 | 1.33 | 0.17 | 0.00 | 0.17 | 0.33 | 0.17 | 1.50 | 5.83 | 10.17 | 19.83 | 41.50 | 43.17 | 30.17 | 20.50 | 16.50 | 12.83 |
| 上北 | 0.11 | 0.00 | 0.44 | 0.33 | 0.11 | 0.22 | 0.56 | 3.44 | 4.67 | 16.00 | 25.22 | 46.22 | 82.00 | 72.33 | 43.33 | 35.44 | 25.44 | 20.78 |
| 下北 | 0.00 | 0.17 | 0.00 | 0.17 | 0.33 | 0.67 | 1.33 | 0.33 | 0.50 | 2.83 | 6.67 | 28.33 | 82.00 | 50.83 | 25.50 | 20.17 | 12.50 | 7.33 |

: 注意報レベル(基準値10)

: 警報レベル(開始基準値30、終息基準値10)

青森県の新型コロナウイルス感染症 定点当たり報告数 (2023-2025年)

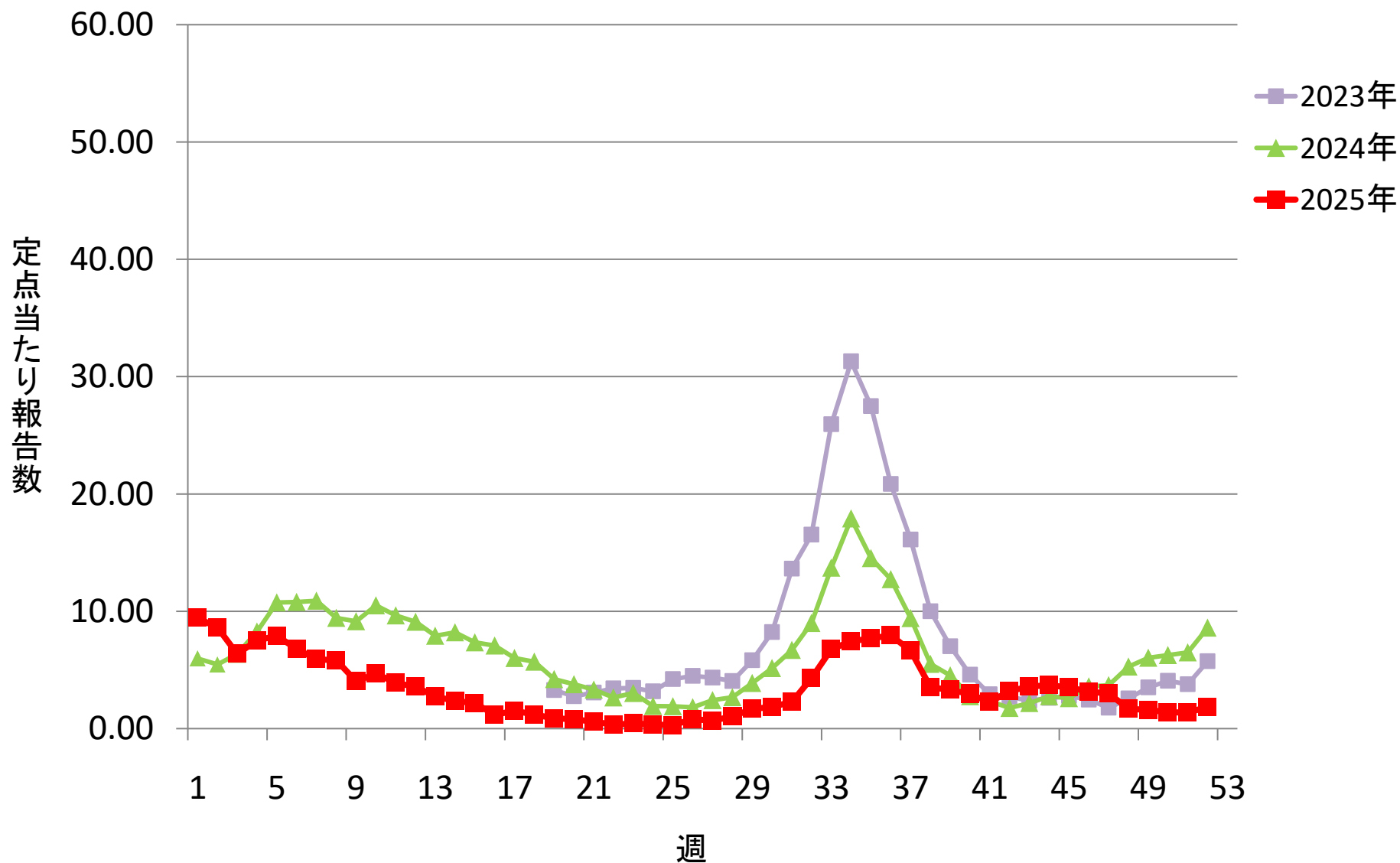

青森県の新型コロナウイルス感染症 定点当たり報告数(保健所別) (2025年)

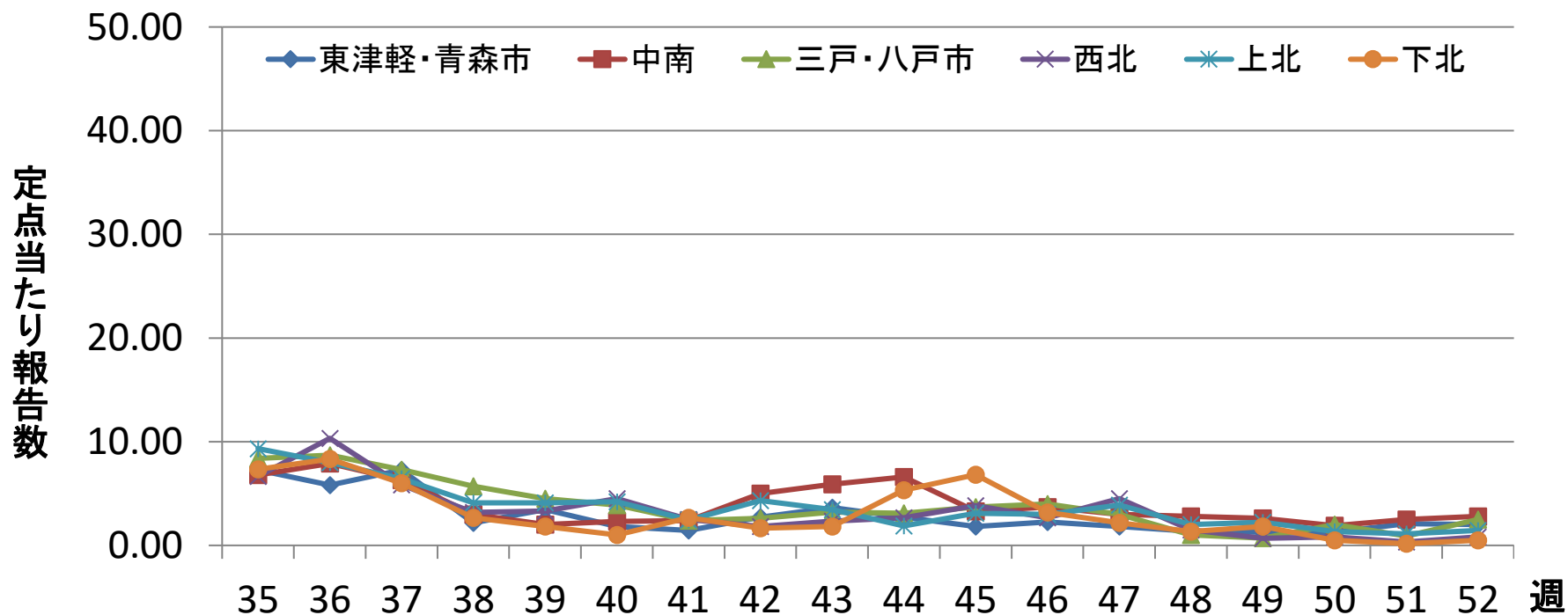

| | | | | | | | | | | | | | | | | | | |
|---------|------|-------|------|------|------|------|------|------|------|------|------|------|------|------|------|------|------|------|
| 東津軽・青森市 | 7.27 | 5.82 | 7.27 | 2.18 | 3.45 | 1.82 | 1.45 | 2.73 | 3.64 | 2.73 | 1.82 | 2.27 | 1.82 | 1.36 | 1.27 | 1.27 | 2.09 | 2.00 |
| 中南 | 6.80 | 7.90 | 6.30 | 3.00 | 2.00 | 2.30 | 2.40 | 5.00 | 5.90 | 6.60 | 3.30 | 3.70 | 3.00 | 2.80 | 2.60 | 1.90 | 2.50 | 2.80 |
| 三戸・八戸市 | 8.40 | 8.70 | 7.30 | 5.70 | 4.50 | 3.90 | 2.40 | 2.60 | 3.20 | 3.10 | 3.70 | 4.00 | 3.00 | 1.00 | 0.70 | 2.00 | 0.90 | 2.50 |
| 西北 | 6.67 | 10.33 | 5.83 | 3.17 | 3.33 | 4.50 | 2.50 | 1.83 | 2.33 | 2.67 | 3.83 | 2.67 | 4.50 | 1.50 | 0.67 | 0.83 | 0.33 | 0.83 |
| 上北 | 9.33 | 8.00 | 6.44 | 4.11 | 4.11 | 4.22 | 2.44 | 4.33 | 3.44 | 1.89 | 3.11 | 3.00 | 3.89 | 2.00 | 2.22 | 1.33 | 1.11 | 1.44 |
| 下北 | 7.33 | 8.33 | 6.00 | 2.67 | 1.83 | 1.00 | 2.67 | 1.67 | 1.83 | 5.33 | 6.83 | 3.17 | 2.17 | 1.33 | 1.83 | 0.50 | 0.17 | 0.50 |

青森県の急性呼吸器感染症 定点当たり報告数 (2025年)



青森県の急性呼吸器感染症 定点当たり報告数(保健所別)

(2025年)

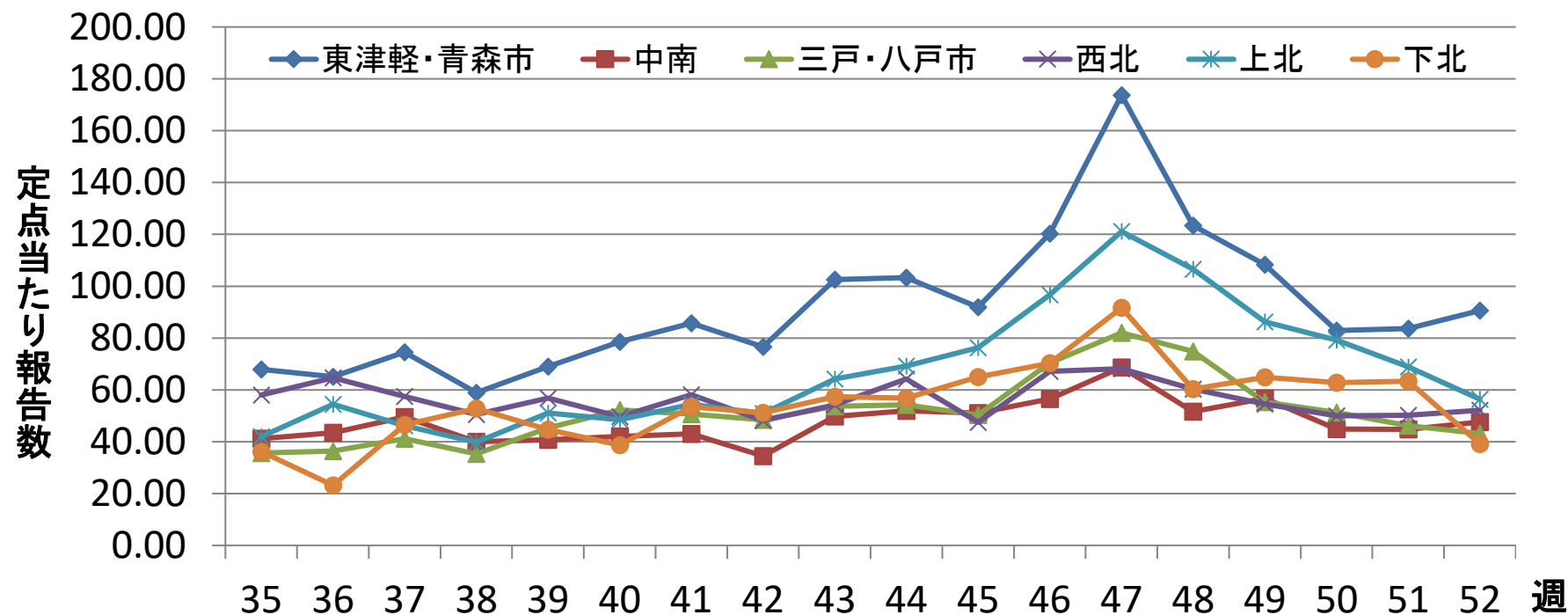

| | | | | | | | | | | | | | | | | | | |
|---------|-------|-------|-------|-------|-------|-------|-------|-------|--------|--------|-------|--------|--------|--------|--------|-------|-------|-------|
| 東津軽・青森市 | 67.91 | 65.09 | 74.55 | 58.91 | 69.00 | 78.55 | 85.73 | 76.55 | 102.55 | 103.27 | 91.91 | 120.27 | 173.73 | 123.45 | 108.36 | 82.91 | 83.64 | 90.64 |
| 中南 | 41.20 | 43.50 | 49.50 | 40.00 | 40.80 | 42.00 | 43.00 | 34.50 | 49.80 | 51.90 | 51.10 | 56.50 | 68.70 | 51.60 | 56.70 | 44.90 | 44.80 | 47.60 |
| 三戸・八戸市 | 35.60 | 36.40 | 41.20 | 35.30 | 45.30 | 52.30 | 50.60 | 48.50 | 53.70 | 54.20 | 50.30 | 70.40 | 82.00 | 74.90 | 55.30 | 51.30 | 46.20 | 43.10 |
| 西北 | 58.00 | 64.67 | 57.50 | 50.50 | 56.83 | 49.67 | 58.17 | 48.17 | 54.17 | 64.17 | 47.50 | 67.17 | 68.17 | 60.33 | 54.50 | 50.00 | 50.17 | 52.17 |
| 上北 | 41.89 | 54.44 | 46.22 | 39.78 | 51.11 | 48.44 | 54.44 | 50.89 | 64.22 | 69.22 | 76.22 | 96.67 | 121.11 | 106.56 | 86.22 | 79.22 | 68.89 | 56.44 |
| 下北 | 36.17 | 23.17 | 46.50 | 52.83 | 44.67 | 38.67 | 53.50 | 51.17 | 57.33 | 56.83 | 65.00 | 70.33 | 91.67 | 60.33 | 64.83 | 62.83 | 63.33 | 39.17 |

青森県のRSウイルス感染症 定点当たり報告数 (2022-2025年)

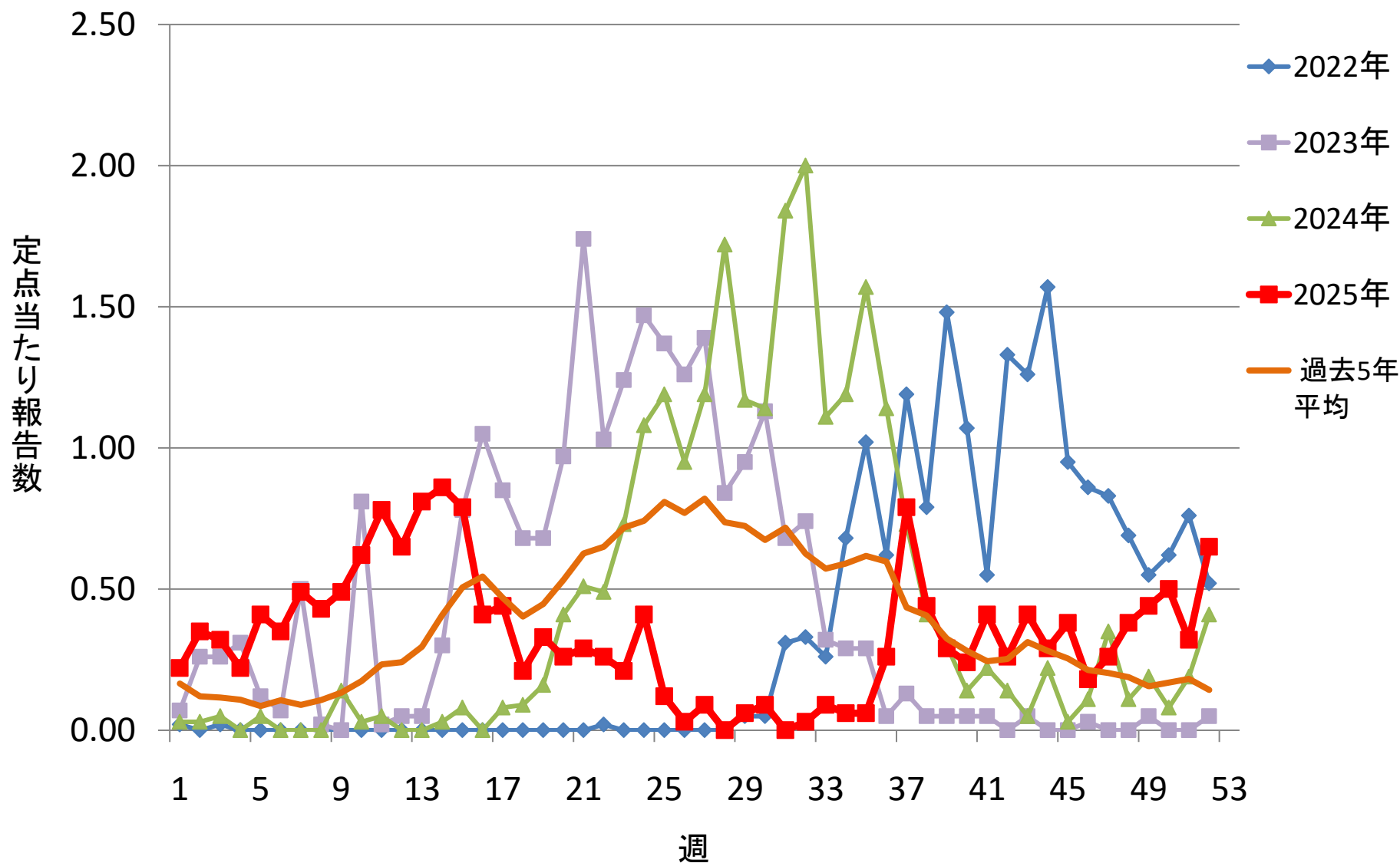

青森県のRSウイルス感染症 定点当たり報告数(保健所別) (2025年)

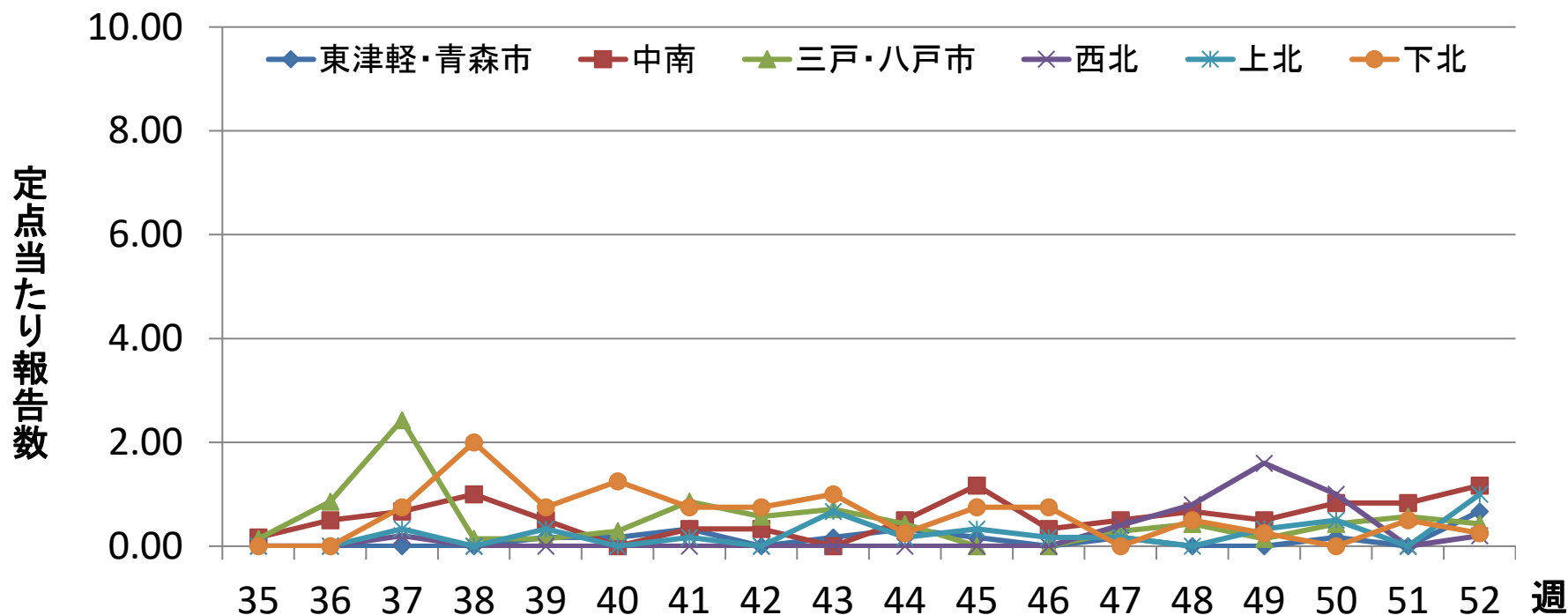

| | | | | | | | | | | | | | | | | | | |
|---------|------|------|------|------|------|------|------|------|------|------|------|------|------|------|------|------|------|------|
| 東津軽・青森市 | 0.00 | 0.00 | 0.00 | 0.00 | 0.17 | 0.17 | 0.33 | 0.00 | 0.17 | 0.33 | 0.17 | 0.00 | 0.17 | 0.00 | 0.00 | 0.17 | 0.00 | 0.67 |
| 中南 | 0.17 | 0.50 | 0.67 | 1.00 | 0.50 | 0.00 | 0.33 | 0.33 | 0.00 | 0.50 | 1.17 | 0.33 | 0.50 | 0.67 | 0.50 | 0.83 | 0.83 | 1.17 |
| 三戸・八戸市 | 0.14 | 0.86 | 2.43 | 0.14 | 0.14 | 0.29 | 0.86 | 0.57 | 0.71 | 0.43 | 0.00 | 0.00 | 0.29 | 0.43 | 0.14 | 0.43 | 0.57 | 0.43 |
| 西北 | 0.00 | 0.00 | 0.20 | 0.00 | 0.00 | 0.00 | 0.00 | 0.00 | 0.00 | 0.00 | 0.00 | 0.00 | 0.40 | 0.80 | 1.60 | 1.00 | 0.00 | 0.20 |
| 上北 | 0.00 | 0.00 | 0.33 | 0.00 | 0.33 | 0.00 | 0.17 | 0.00 | 0.67 | 0.17 | 0.33 | 0.17 | 0.17 | 0.00 | 0.33 | 0.50 | 0.00 | 1.00 |
| 下北 | 0.00 | 0.00 | 0.75 | 2.00 | 0.75 | 1.25 | 0.75 | 0.75 | 1.00 | 0.25 | 0.75 | 0.75 | 0.00 | 0.50 | 0.25 | 0.00 | 0.50 | 0.25 |

青森県の感染性胃腸炎 定点当たり報告数 (2022-2025年)

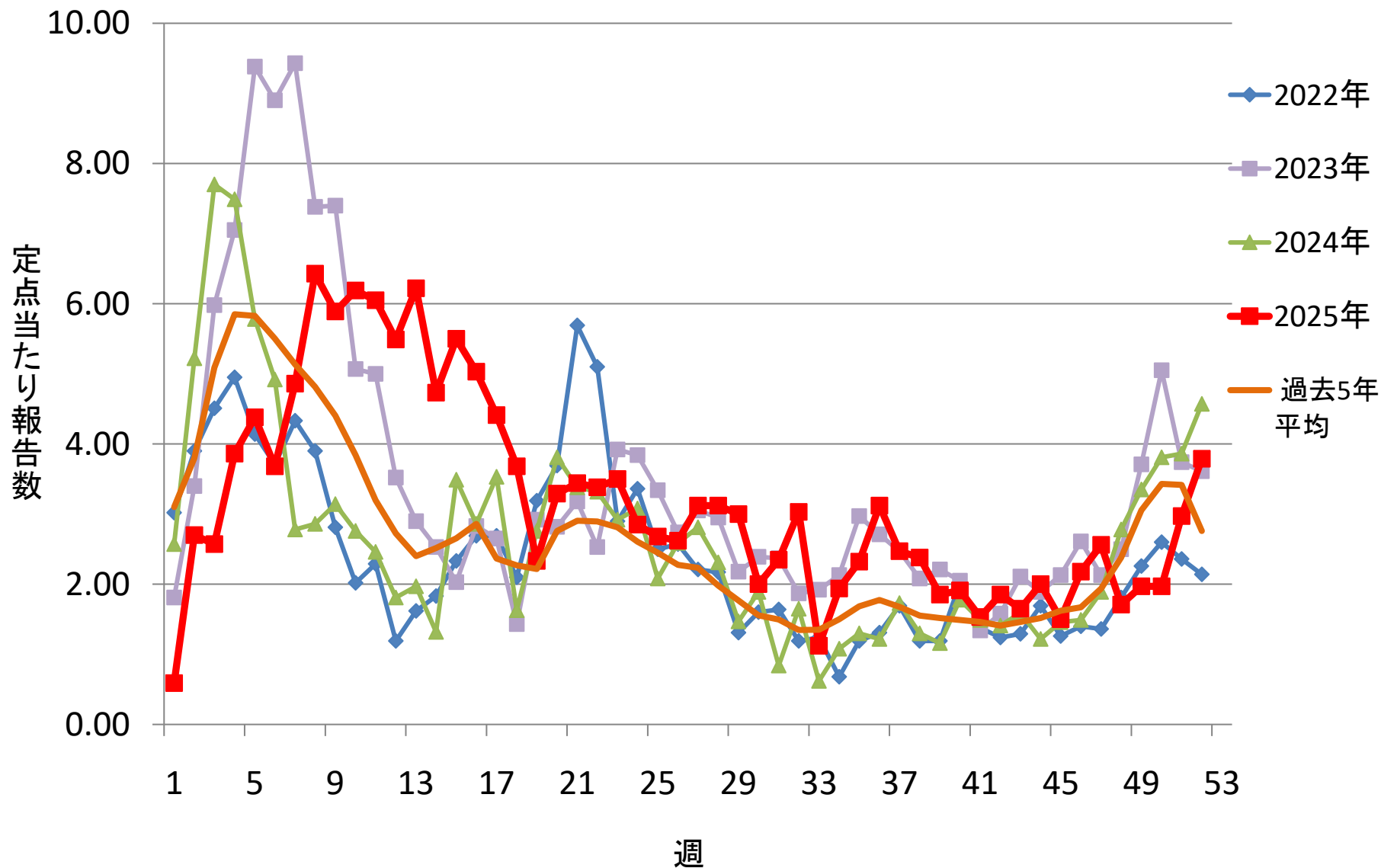

青森県の感染性胃腸炎 定点当たり報告数(保健所別) (2025年)

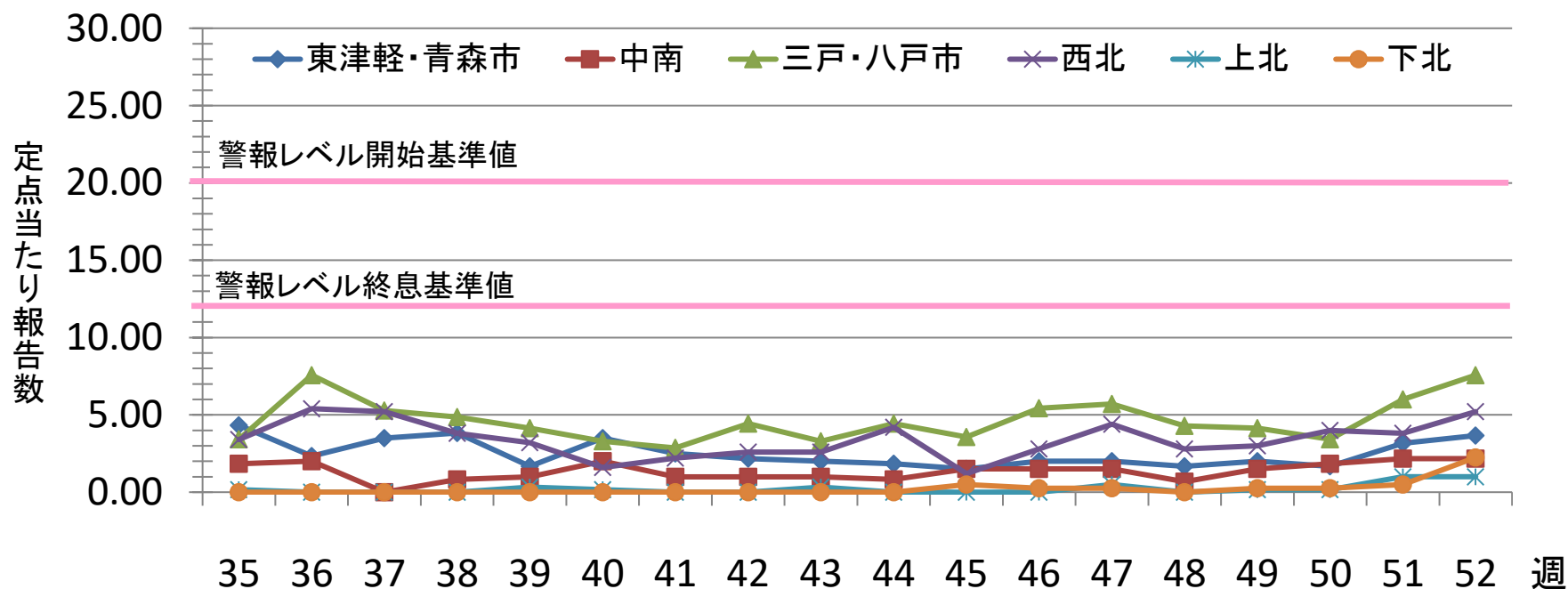

| | | | | | | | | | | | | | | | | | | |
|---------|------|------|------|------|------|------|------|------|------|------|------|------|------|------|------|------|------|------|
| 東津軽・青森市 | 4.33 | 2.33 | 3.50 | 3.83 | 1.67 | 3.50 | 2.50 | 2.17 | 2.00 | 1.83 | 1.50 | 2.00 | 2.00 | 1.67 | 2.00 | 1.67 | 3.17 | 3.67 |
| 中南 | 1.83 | 2.00 | 0.00 | 0.83 | 1.00 | 2.00 | 1.00 | 1.00 | 1.00 | 0.83 | 1.50 | 1.50 | 1.50 | 0.67 | 1.50 | 1.83 | 2.17 | 2.17 |
| 三戸・八戸市 | 3.43 | 7.57 | 5.29 | 4.86 | 4.14 | 3.29 | 2.86 | 4.43 | 3.29 | 4.43 | 3.57 | 5.43 | 5.71 | 4.29 | 4.14 | 3.43 | 6.00 | 7.57 |
| 西北 | 3.40 | 5.40 | 5.20 | 3.80 | 3.20 | 1.60 | 2.20 | 2.60 | 2.60 | 4.20 | 1.20 | 2.80 | 4.40 | 2.80 | 3.00 | 4.00 | 3.80 | 5.20 |
| 上北 | 0.17 | 0.00 | 0.00 | 0.00 | 0.33 | 0.17 | 0.00 | 0.00 | 0.33 | 0.00 | 0.00 | 0.00 | 0.50 | 0.00 | 0.17 | 0.17 | 1.00 | 1.00 |
| 下北 | 0.00 | 0.00 | 0.00 | 0.00 | 0.00 | 0.00 | 0.00 | 0.00 | 0.00 | 0.00 | 0.50 | 0.25 | 0.25 | 0.00 | 0.25 | 0.25 | 0.50 | 2.25 |

：警報レベル(開始基準値20、終息基準値12)

青森県の水痘 定点当たり報告数 (2022-2025年)

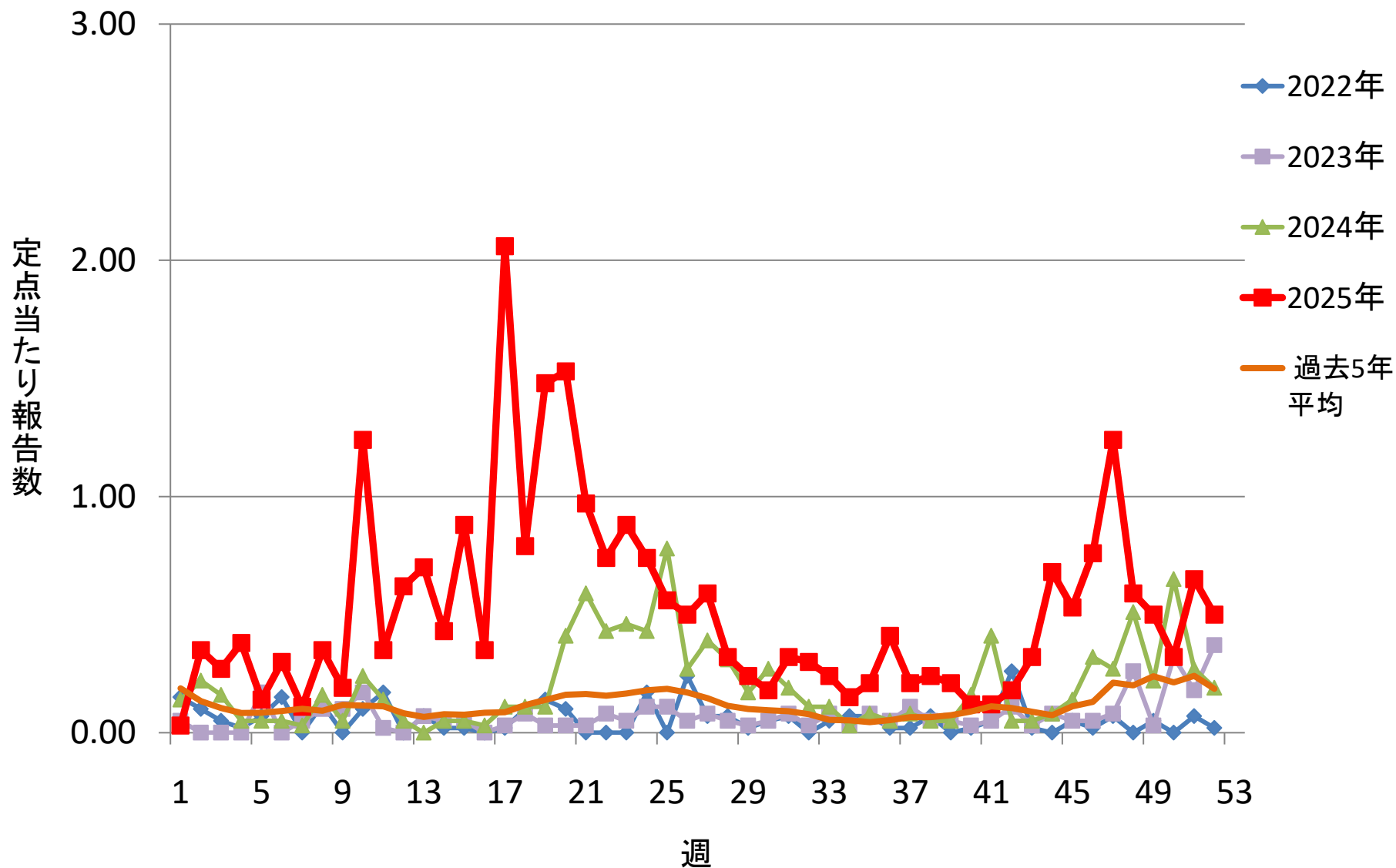

青森県の水痘 定点当たり報告数(保健所別) (2025年)

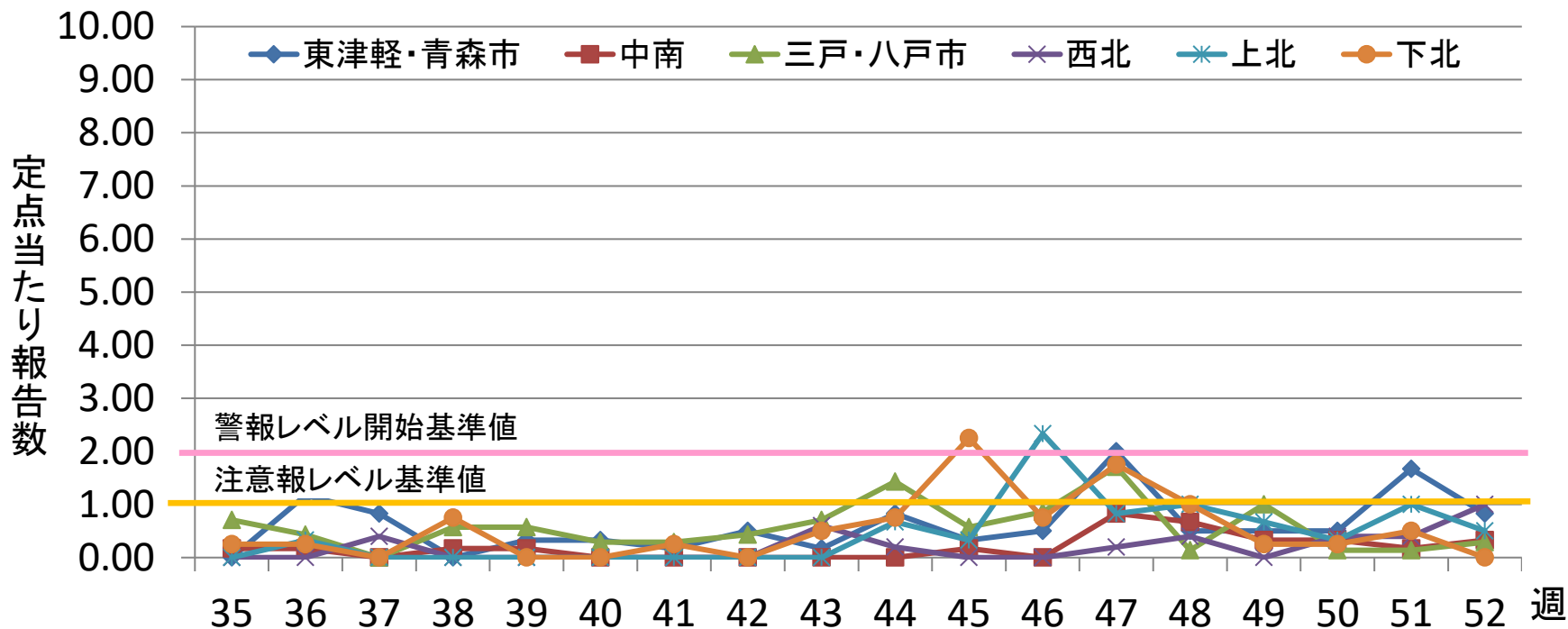

| | | | | | | | | | | | | | | | | | | |
|---------|------|------|------|------|------|------|------|------|------|------|------|------|------|------|------|------|------|------|
| 東津軽・青森市 | 0.00 | 1.17 | 0.83 | 0.00 | 0.33 | 0.33 | 0.17 | 0.50 | 0.17 | 0.83 | 0.33 | 0.50 | 2.00 | 0.50 | 0.50 | 0.50 | 1.67 | 0.83 |
| 中南 | 0.17 | 0.17 | 0.00 | 0.17 | 0.17 | 0.00 | 0.00 | 0.00 | 0.00 | 0.00 | 0.17 | 0.00 | 0.83 | 0.67 | 0.33 | 0.33 | 0.17 | 0.33 |
| 三戸・八戸市 | 0.71 | 0.43 | 0.00 | 0.57 | 0.57 | 0.29 | 0.29 | 0.43 | 0.71 | 1.43 | 0.57 | 0.86 | 1.71 | 0.14 | 1.00 | 0.14 | 0.14 | 0.29 |
| 西北 | 0.00 | 0.00 | 0.40 | 0.00 | 0.00 | 0.00 | 0.00 | 0.00 | 0.60 | 0.20 | 0.00 | 0.00 | 0.20 | 0.40 | 0.00 | 0.40 | 0.40 | 1.00 |
| 上北 | 0.00 | 0.33 | 0.00 | 0.00 | 0.00 | 0.00 | 0.00 | 0.00 | 0.00 | 0.67 | 0.33 | 2.33 | 0.83 | 1.00 | 0.67 | 0.33 | 1.00 | 0.50 |
| 下北 | 0.25 | 0.25 | 0.00 | 0.75 | 0.00 | 0.00 | 0.25 | 0.00 | 0.50 | 0.75 | 2.25 | 0.75 | 1.75 | 1.00 | 0.25 | 0.25 | 0.50 | 0.00 |

: 注意報レベル(基準値1)

: 警報レベル(開始基準値2、終息基準値1)

青森県の手足口病 定点当たり報告数 (2022-2025年)

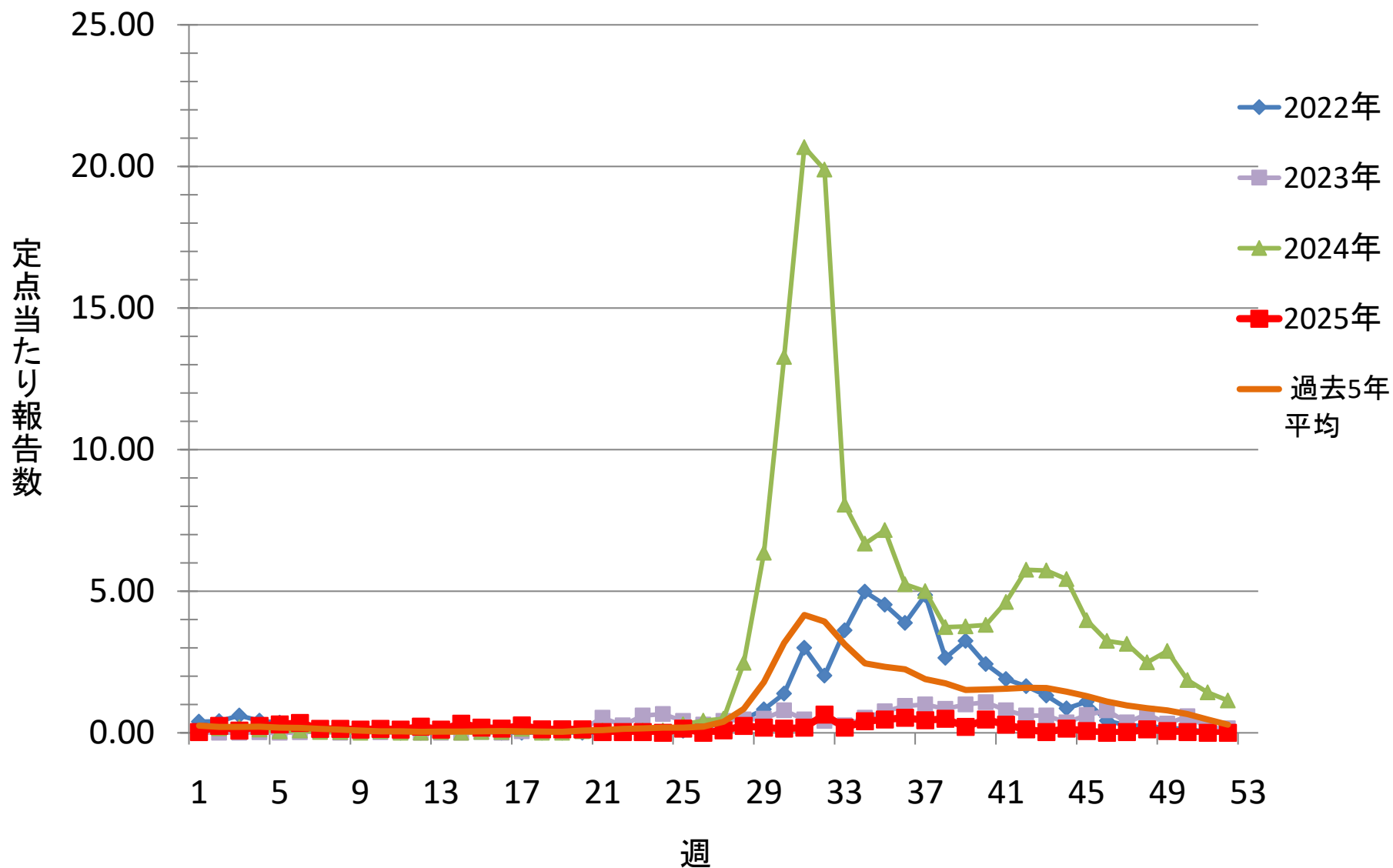

青森県の手足口病 定点当たり報告数(保健所別) (2025年)

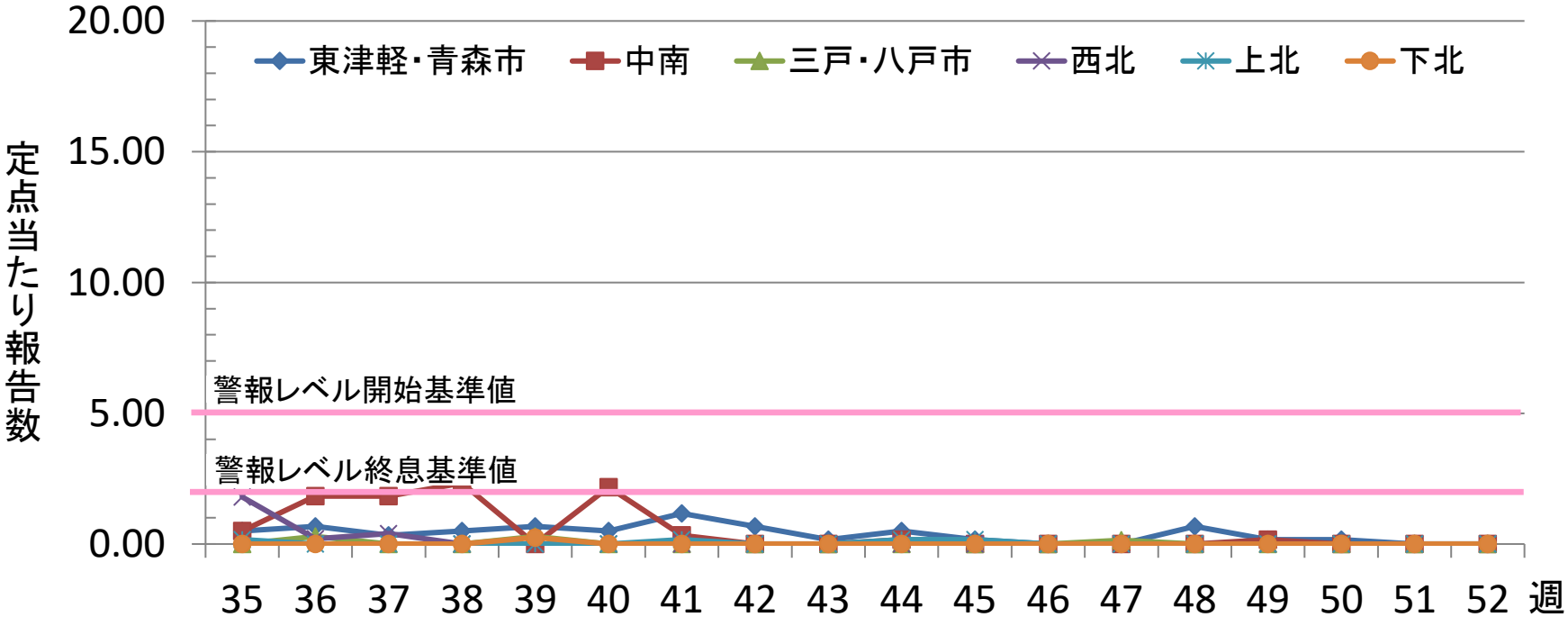

| | | | | | | | | | | | | | | | | | | |
|---------|------|------|------|------|------|------|------|------|------|------|------|------|------|------|------|------|------|------|
| 東津軽・青森市 | 0.50 | 0.67 | 0.33 | 0.50 | 0.67 | 0.50 | 1.17 | 0.67 | 0.17 | 0.50 | 0.17 | 0.00 | 0.00 | 0.67 | 0.17 | 0.17 | 0.00 | 0.00 |
| 中南 | 0.50 | 1.83 | 1.83 | 2.33 | 0.00 | 2.17 | 0.33 | 0.00 | 0.00 | 0.17 | 0.00 | 0.00 | 0.00 | 0.00 | 0.17 | 0.00 | 0.00 | 0.00 |
| 三戸・八戸市 | 0.00 | 0.29 | 0.00 | 0.00 | 0.29 | 0.00 | 0.00 | 0.00 | 0.00 | 0.00 | 0.00 | 0.00 | 0.14 | 0.00 | 0.00 | 0.00 | 0.00 | 0.00 |
| 西北 | 1.80 | 0.20 | 0.40 | 0.00 | 0.00 | 0.00 | 0.00 | 0.00 | 0.00 | 0.00 | 0.00 | 0.00 | 0.00 | 0.00 | 0.00 | 0.00 | 0.00 | 0.00 |
| 上北 | 0.17 | 0.00 | 0.00 | 0.00 | 0.00 | 0.00 | 0.17 | 0.00 | 0.00 | 0.17 | 0.17 | 0.00 | 0.00 | 0.00 | 0.00 | 0.00 | 0.00 | 0.00 |
| 下北 | 0.00 | 0.00 | 0.00 | 0.00 | 0.25 | 0.00 | 0.00 | 0.00 | 0.00 | 0.00 | 0.00 | 0.00 | 0.00 | 0.00 | 0.00 | 0.00 | 0.00 | 0.00 |

 : 警報レベル(開始基準値5、終息基準値2)

青森県の伝染性紅斑 定点当たり報告数 (2022-2025年)

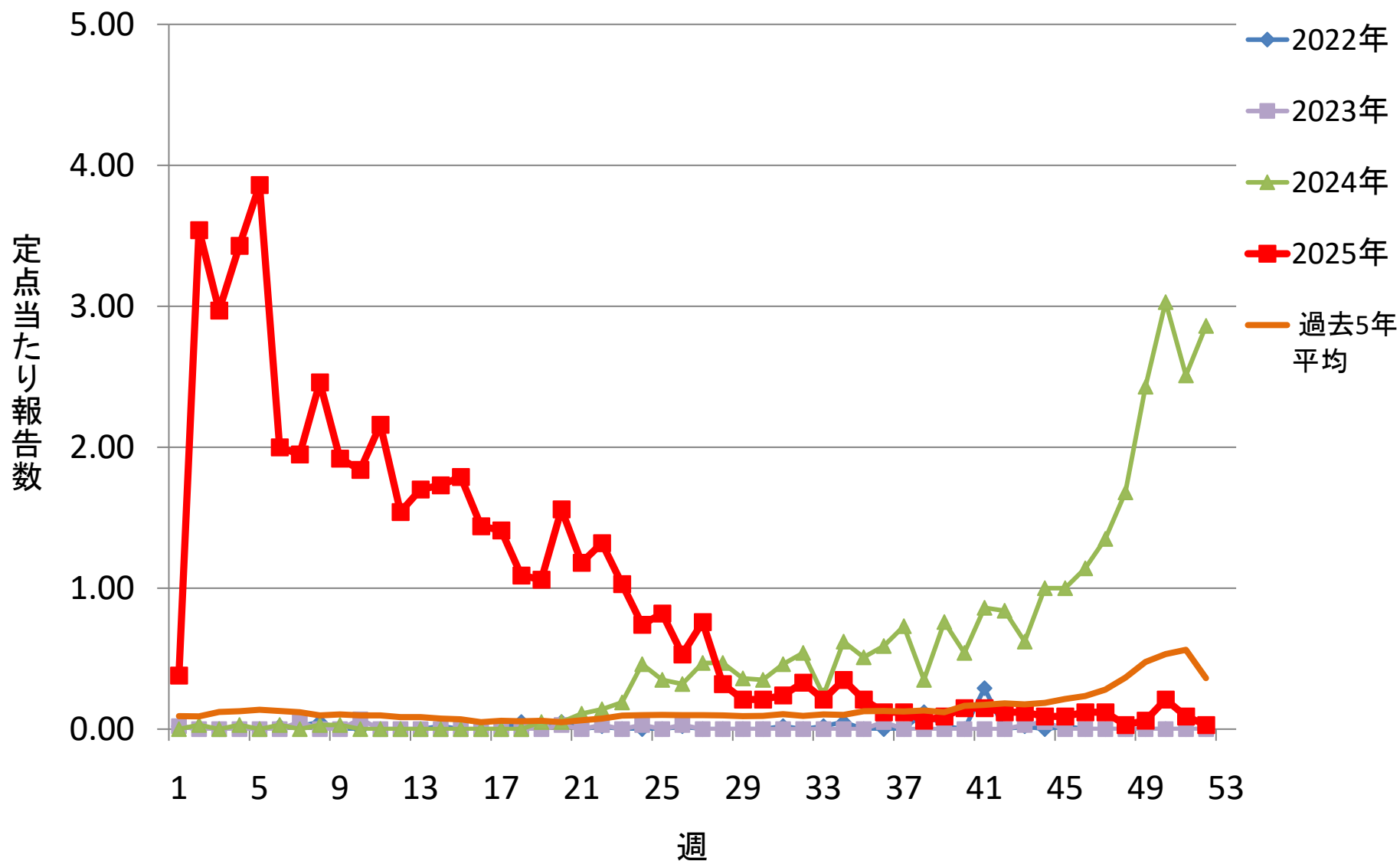

青森県の伝染性紅斑 定点当たり報告数(保健所別) (2025年)

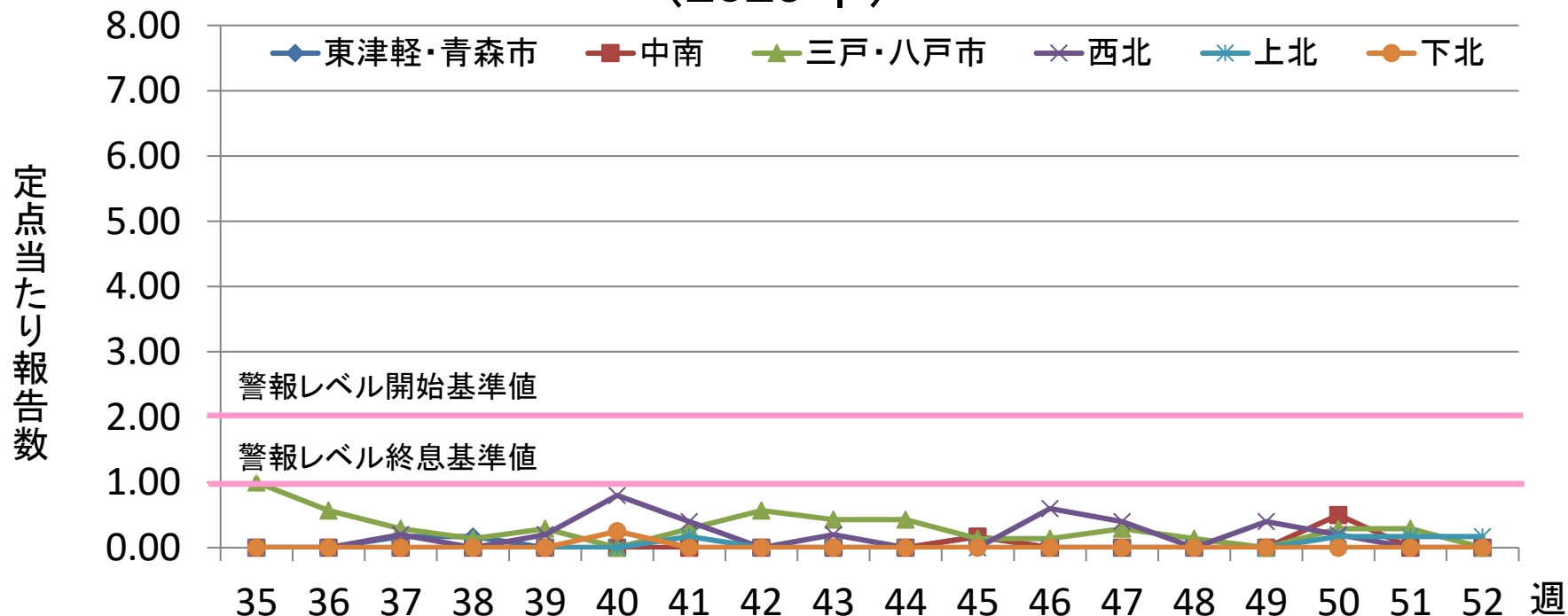

| | | | | | | | | | | | | | | | | | |
|---------|------|------|------|------|------|------|------|------|------|------|------|------|------|------|------|------|------|
| 東津軽・青森市 | 0.00 | 0.00 | 0.17 | 0.17 | 0.00 | 0.00 | 0.00 | 0.00 | 0.00 | 0.00 | 0.17 | 0.00 | 0.00 | 0.00 | 0.00 | 0.00 | 0.00 |
| 中南 | 0.00 | 0.00 | 0.00 | 0.00 | 0.00 | 0.00 | 0.00 | 0.00 | 0.00 | 0.00 | 0.17 | 0.00 | 0.00 | 0.00 | 0.00 | 0.50 | 0.00 |
| 三戸・八戸市 | 1.00 | 0.57 | 0.29 | 0.14 | 0.29 | 0.00 | 0.29 | 0.57 | 0.43 | 0.43 | 0.14 | 0.14 | 0.29 | 0.14 | 0.00 | 0.29 | 0.29 |
| 西北 | 0.00 | 0.00 | 0.20 | 0.00 | 0.20 | 0.80 | 0.40 | 0.00 | 0.20 | 0.00 | 0.00 | 0.60 | 0.40 | 0.00 | 0.40 | 0.20 | 0.00 |
| 上北 | 0.00 | 0.00 | 0.00 | 0.00 | 0.00 | 0.00 | 0.17 | 0.00 | 0.00 | 0.00 | 0.00 | 0.00 | 0.00 | 0.00 | 0.00 | 0.17 | 0.17 |
| 下北 | 0.00 | 0.00 | 0.00 | 0.00 | 0.00 | 0.25 | 0.00 | 0.00 | 0.00 | 0.00 | 0.00 | 0.00 | 0.00 | 0.00 | 0.00 | 0.00 | 0.00 |

：警報レベル(開始基準値2、終息基準値1)

青森県のヘルパンギーナ 定点当たり報告数 (2022-2025年)

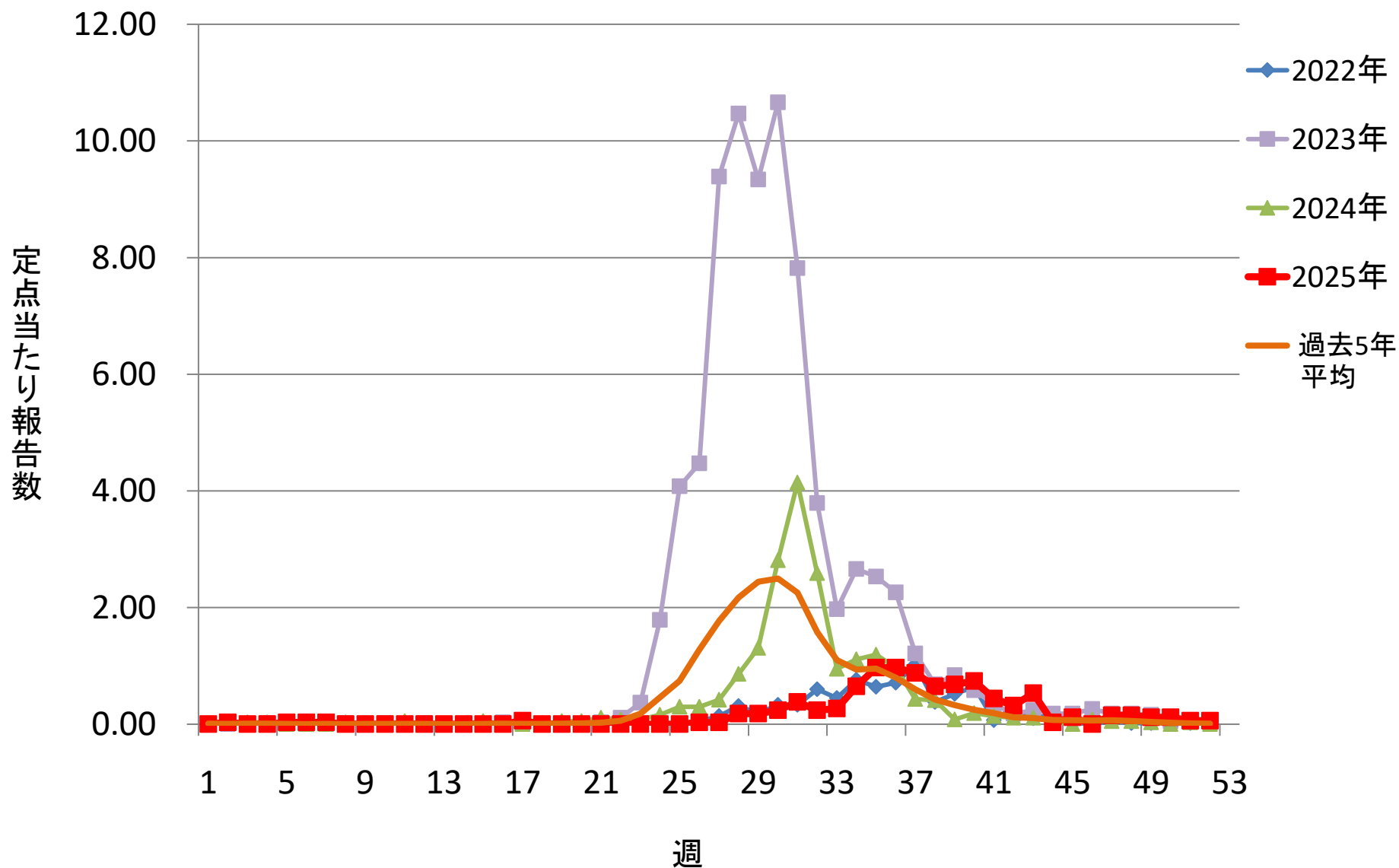

青森県のヘルパンギーナ 定点当たり報告数(保健所別)

(2025年)

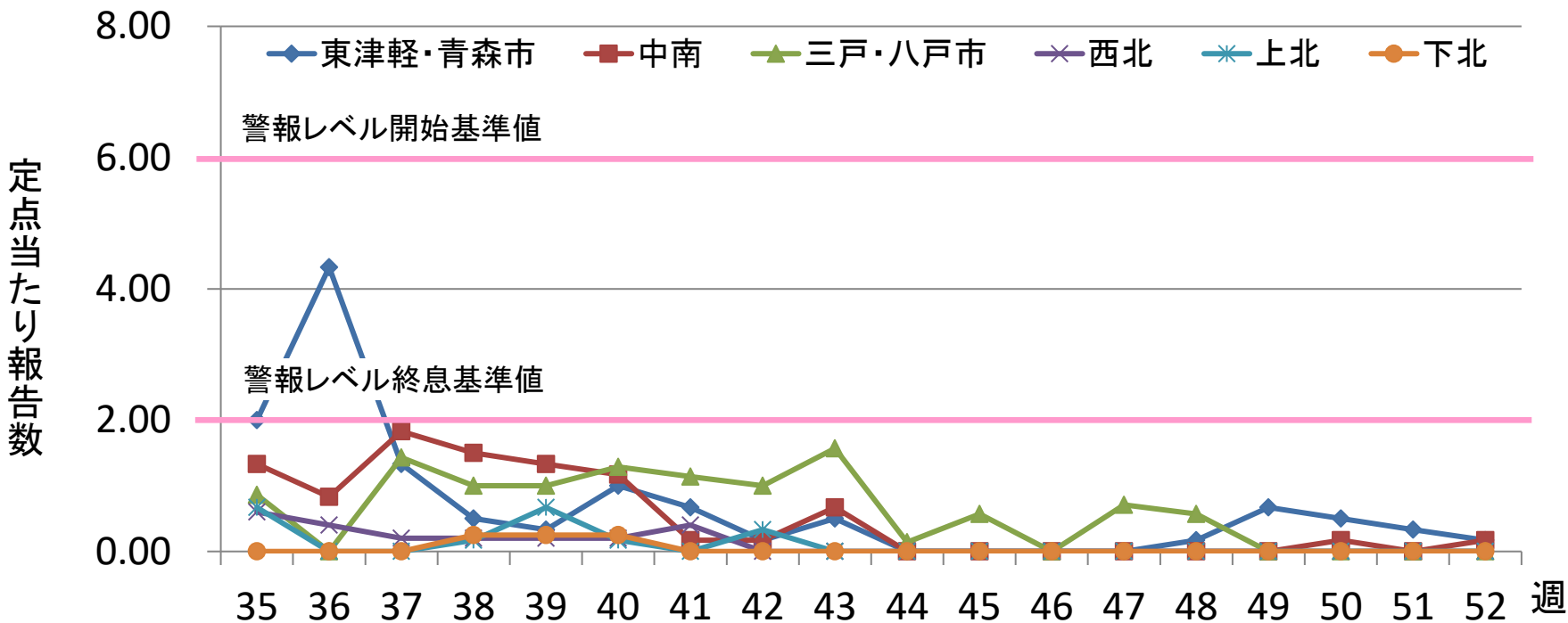

| | | | | | | | | | | | | | | | | | | |
|---------|------|------|------|------|------|------|------|------|------|------|------|------|------|------|------|------|------|------|
| 東津軽・青森市 | 2.00 | 4.33 | 1.33 | 0.50 | 0.33 | 1.00 | 0.67 | 0.17 | 0.50 | 0.00 | 0.00 | 0.00 | 0.00 | 0.17 | 0.67 | 0.50 | 0.33 | 0.17 |
| 中南 | 1.33 | 0.83 | 1.83 | 1.50 | 1.33 | 1.17 | 0.17 | 0.17 | 0.67 | 0.00 | 0.00 | 0.00 | 0.00 | 0.00 | 0.00 | 0.17 | 0.00 | 0.17 |
| 三戸・八戸市 | 0.86 | 0.00 | 1.43 | 1.00 | 1.00 | 1.29 | 1.14 | 1.00 | 1.57 | 0.14 | 0.57 | 0.00 | 0.71 | 0.57 | 0.00 | 0.00 | 0.00 | 0.00 |
| 西北 | 0.60 | 0.40 | 0.20 | 0.20 | 0.20 | 0.20 | 0.40 | 0.00 | 0.00 | 0.00 | 0.00 | 0.00 | 0.00 | 0.00 | 0.00 | 0.00 | 0.00 | 0.00 |
| 上北 | 0.67 | 0.00 | 0.00 | 0.17 | 0.67 | 0.17 | 0.00 | 0.33 | 0.00 | 0.00 | 0.00 | 0.00 | 0.00 | 0.00 | 0.00 | 0.00 | 0.00 | 0.00 |
| 下北 | 0.00 | 0.00 | 0.00 | 0.25 | 0.25 | 0.25 | 0.00 | 0.00 | 0.00 | 0.00 | 0.00 | 0.00 | 0.00 | 0.00 | 0.00 | 0.00 | 0.00 | 0.00 |

：警報レベル(開始基準値6、終息基準値2)

青森県の流行性耳下腺炎 定点当たり報告数 (2022-2025年)

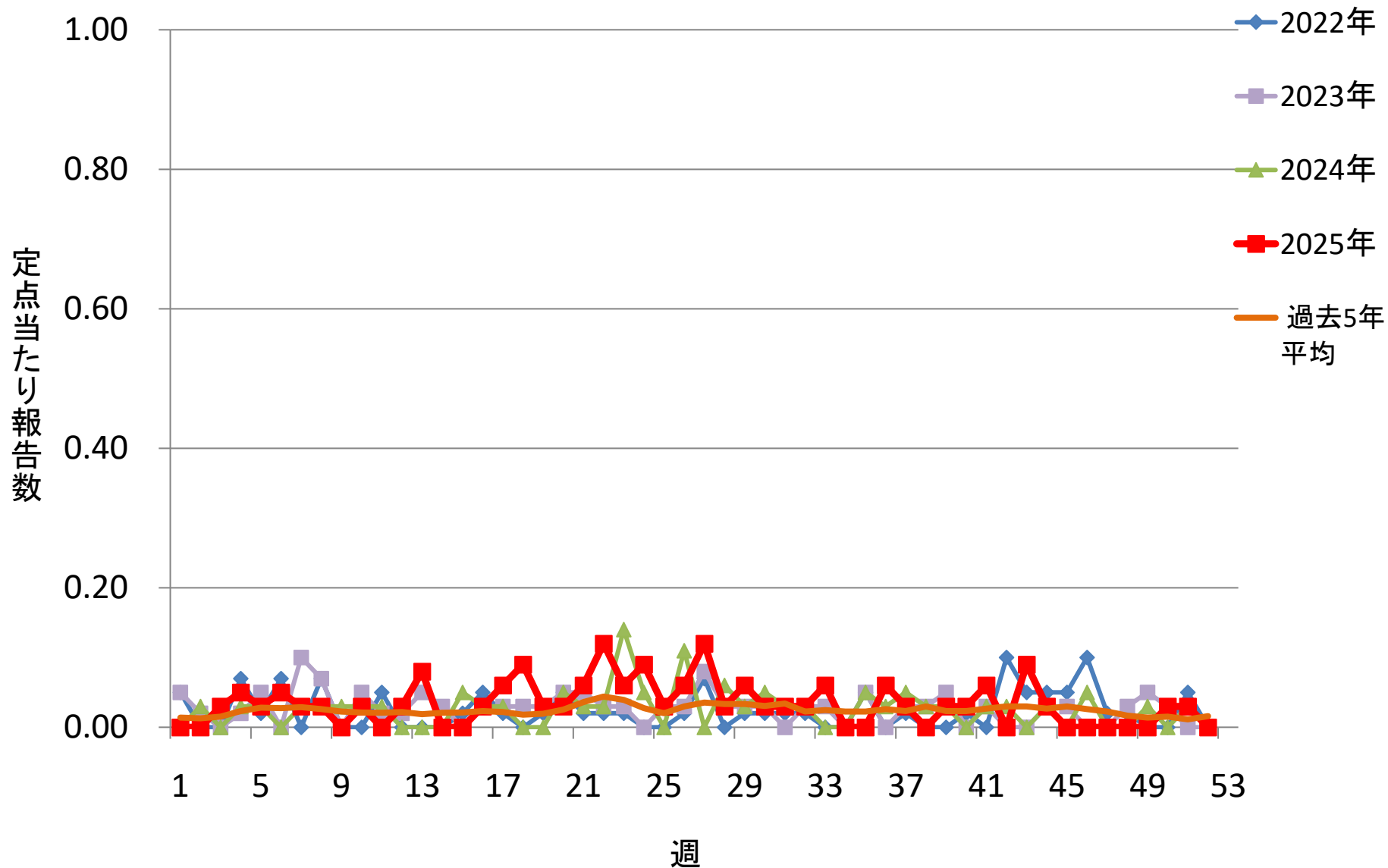

青森県の流行性耳下腺炎 定点当たり報告数(保健所別) (2025年)

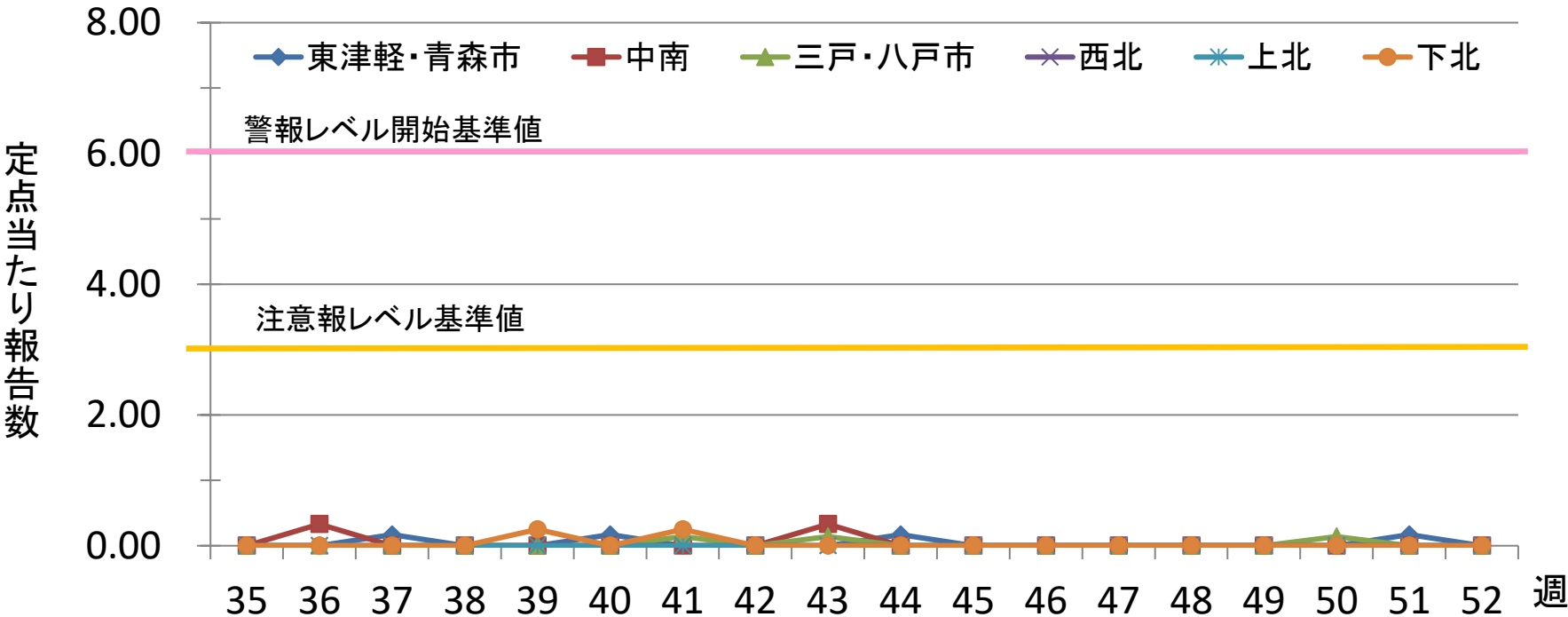

| | | | | | | | | | | | | | | | | | | |
|---------|------|------|------|------|------|------|------|------|------|------|------|------|------|------|------|------|------|------|
| 東津軽・青森市 | 0.00 | 0.00 | 0.17 | 0.00 | 0.00 | 0.17 | 0.00 | 0.00 | 0.00 | 0.17 | 0.00 | 0.00 | 0.00 | 0.00 | 0.00 | 0.00 | 0.17 | 0.00 |
| 中南 | 0.00 | 0.33 | 0.00 | 0.00 | 0.00 | 0.00 | 0.00 | 0.00 | 0.33 | 0.00 | 0.00 | 0.00 | 0.00 | 0.00 | 0.00 | 0.00 | 0.00 | 0.00 |
| 三戸・八戸市 | 0.00 | 0.00 | 0.00 | 0.00 | 0.00 | 0.00 | 0.14 | 0.00 | 0.14 | 0.00 | 0.00 | 0.00 | 0.00 | 0.00 | 0.00 | 0.14 | 0.00 | 0.00 |
| 西北 | 0.00 | 0.00 | 0.00 | 0.00 | 0.00 | 0.00 | 0.00 | 0.00 | 0.00 | 0.00 | 0.00 | 0.00 | 0.00 | 0.00 | 0.00 | 0.00 | 0.00 | 0.00 |
| 上北 | 0.00 | 0.00 | 0.00 | 0.00 | 0.00 | 0.00 | 0.00 | 0.00 | 0.00 | 0.00 | 0.00 | 0.00 | 0.00 | 0.00 | 0.00 | 0.00 | 0.00 | 0.00 |
| 下北 | 0.00 | 0.00 | 0.00 | 0.00 | 0.25 | 0.00 | 0.25 | 0.00 | 0.00 | 0.00 | 0.00 | 0.00 | 0.00 | 0.00 | 0.00 | 0.00 | 0.00 | 0.00 |



: 注意報レベル(基準値3)



: 警報レベル(開始基準値6、終息基準値2)

青森県のマイコプラズマ肺炎 定点当たり報告数 (2022-2025年)

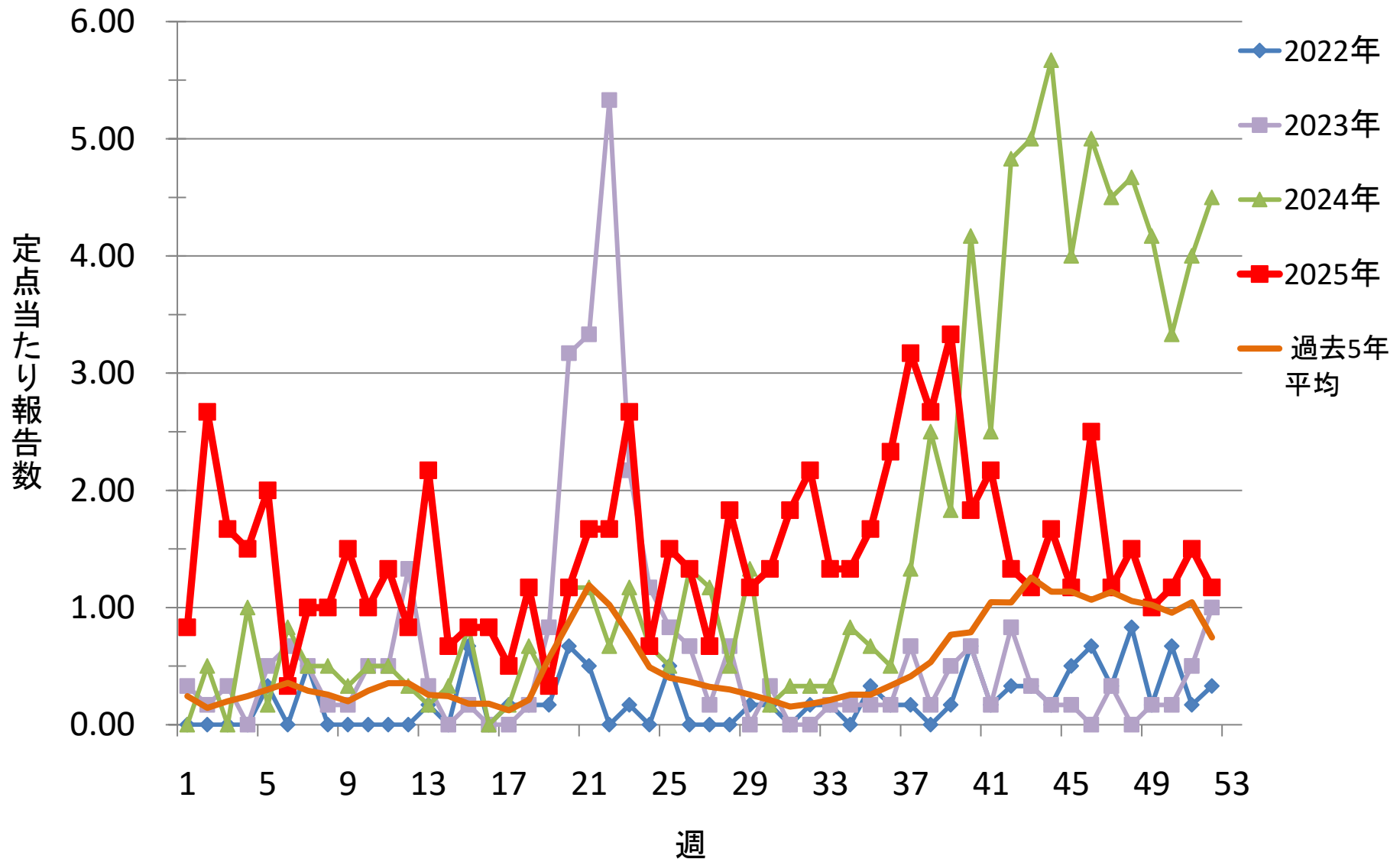

青森県のマイコプラズマ肺炎 定点当たり報告数(保健所別) (2025年)

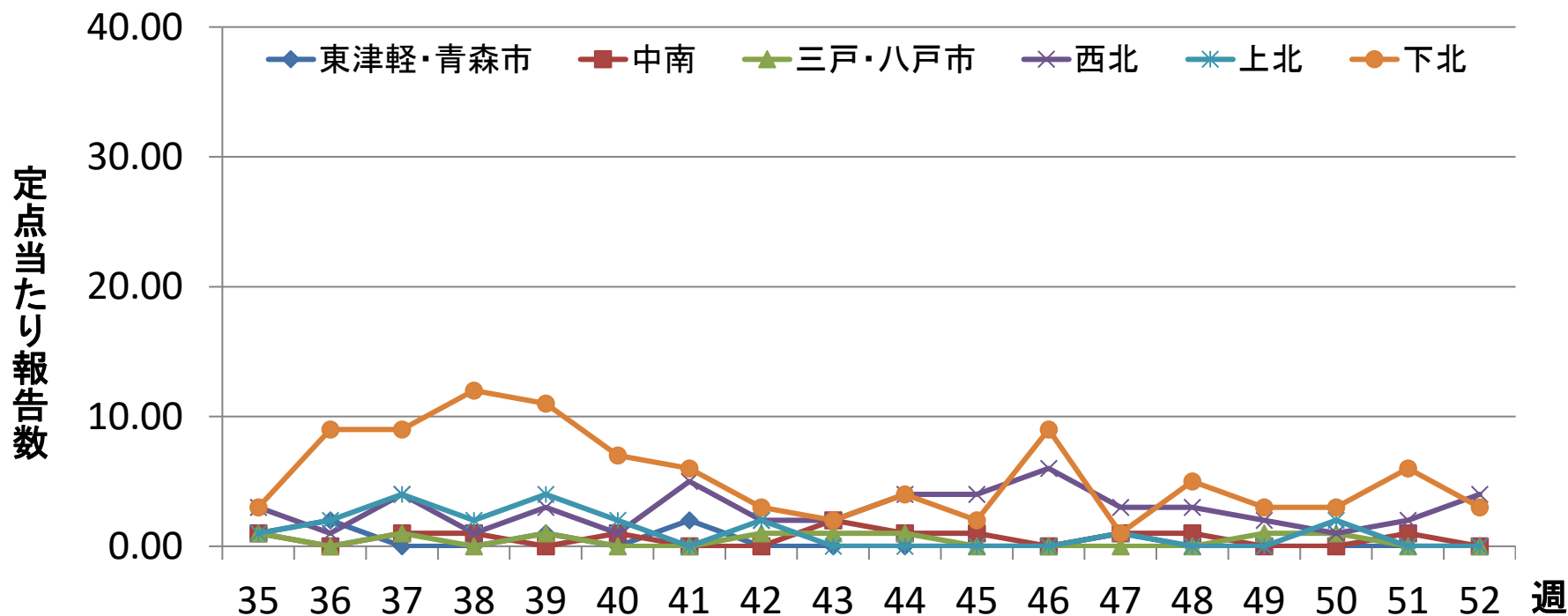

| | | | | | | | | | | | | | | | | | |
|---------|------|------|------|-------|-------|------|------|------|------|------|------|------|------|------|------|------|------|
| 東津軽・青森市 | 1.00 | 2.00 | 0.00 | 0.00 | 1.00 | 0.00 | 2.00 | 0.00 | 0.00 | 0.00 | 0.00 | 0.00 | 1.00 | 0.00 | 0.00 | 0.00 | 0.00 |
| 中南 | 1.00 | 0.00 | 1.00 | 1.00 | 0.00 | 1.00 | 0.00 | 0.00 | 2.00 | 1.00 | 1.00 | 0.00 | 1.00 | 1.00 | 0.00 | 0.00 | 1.00 |
| 三戸・八戸市 | 1.00 | 0.00 | 1.00 | 0.00 | 1.00 | 0.00 | 0.00 | 1.00 | 1.00 | 1.00 | 0.00 | 0.00 | 0.00 | 0.00 | 1.00 | 1.00 | 0.00 |
| 西北 | 3.00 | 1.00 | 4.00 | 1.00 | 3.00 | 1.00 | 5.00 | 2.00 | 2.00 | 4.00 | 4.00 | 6.00 | 3.00 | 3.00 | 2.00 | 1.00 | 2.00 |
| 上北 | 1.00 | 2.00 | 4.00 | 2.00 | 4.00 | 2.00 | 0.00 | 2.00 | 0.00 | 0.00 | 0.00 | 0.00 | 1.00 | 0.00 | 0.00 | 2.00 | 0.00 |
| 下北 | 3.00 | 9.00 | 9.00 | 12.00 | 11.00 | 7.00 | 6.00 | 3.00 | 2.00 | 4.00 | 2.00 | 9.00 | 1.00 | 5.00 | 3.00 | 3.00 | 6.00 |

青森県の腸管出血性大腸菌感染症 年別・月別報告状況 (2022-2025年)

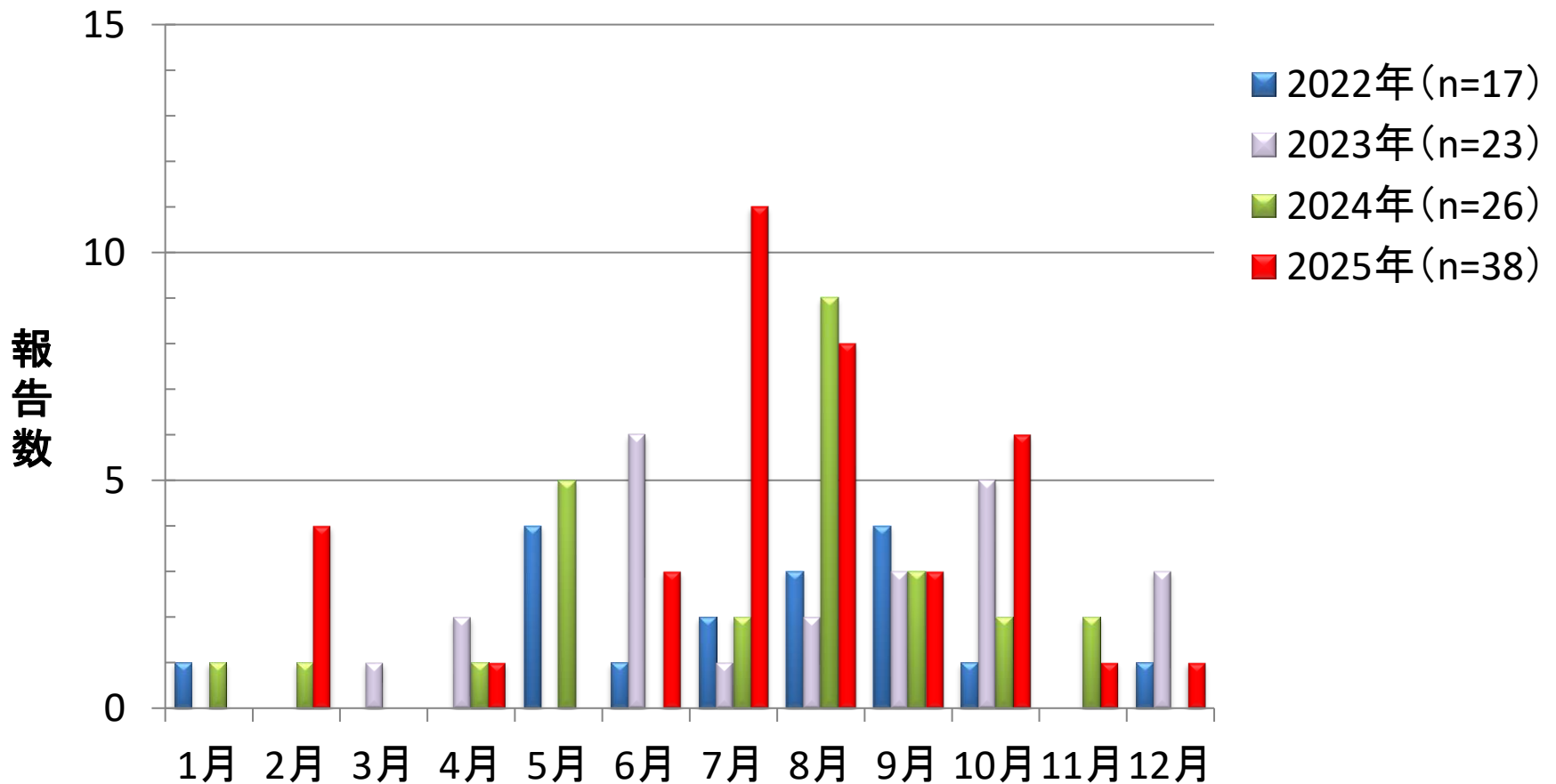

青森県の腸管出血性大腸菌感染症 年別・保健所別報告状況 (2022-2025年)

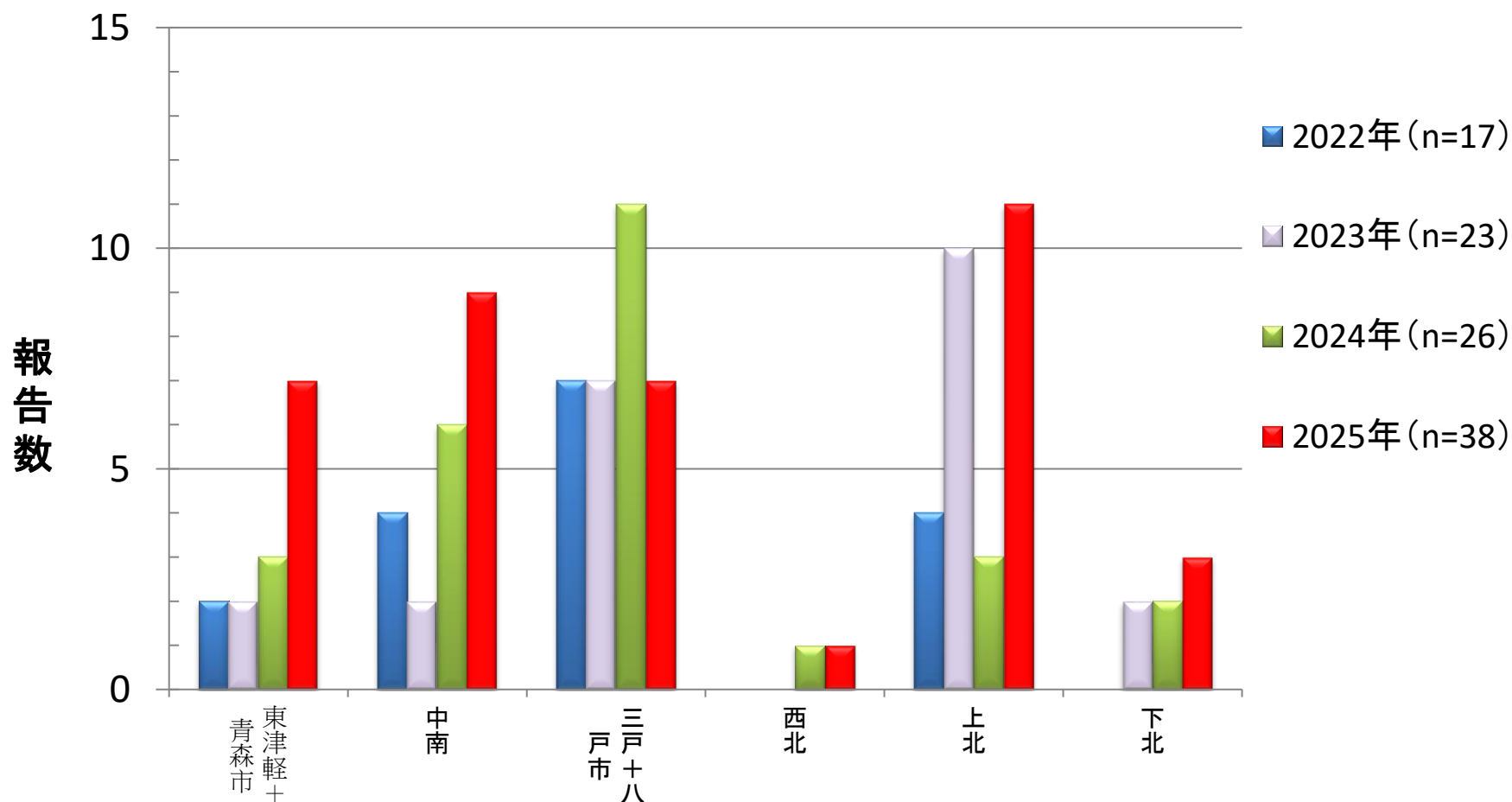

青森県のつつが虫病 年別・月別報告状況 (2022-2025年)

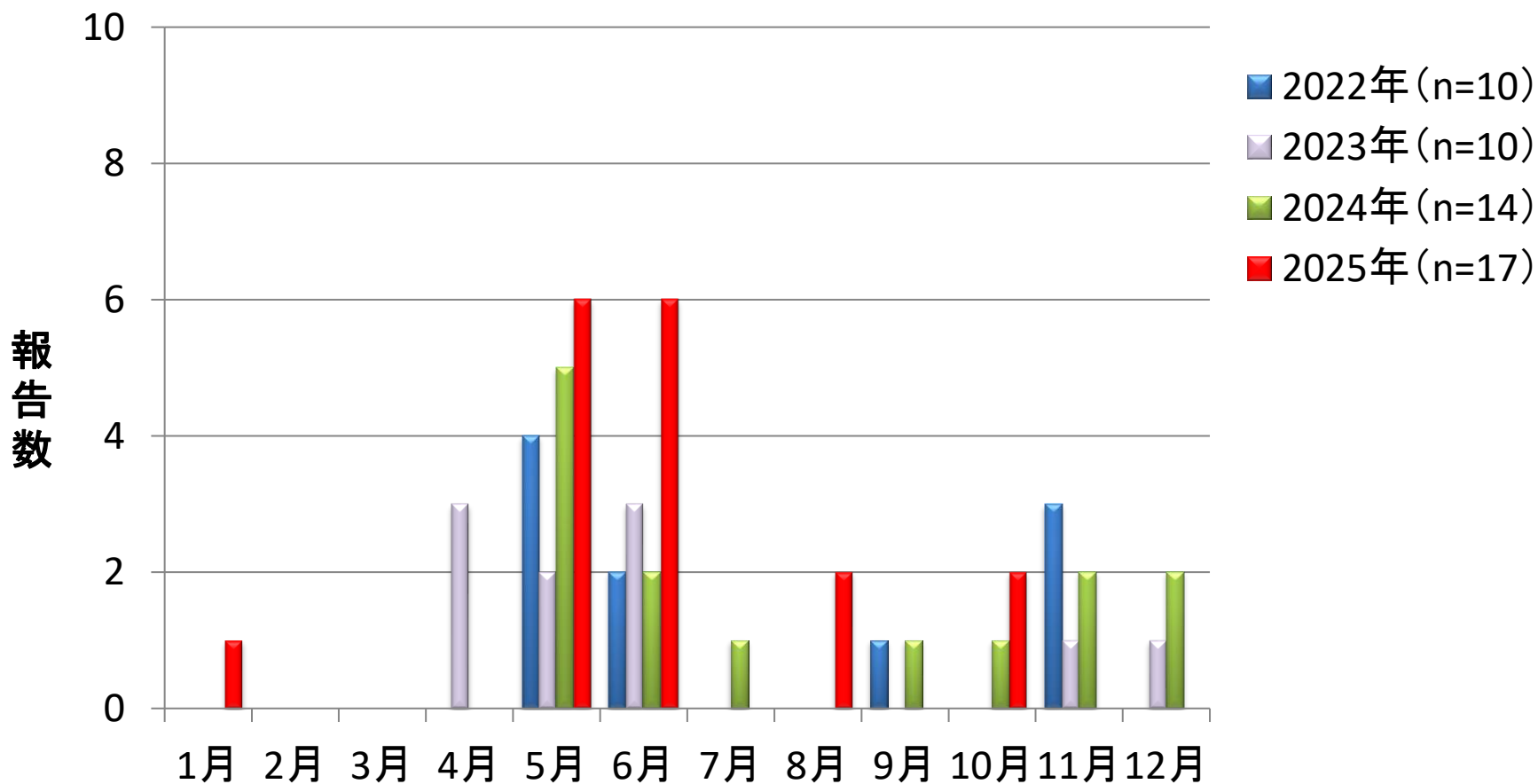

青森県のつつが虫病 年別・保健所別報告状況 (2022-2025年)

