



MRAPID

Monthly Report on Aomori Prefectural Infectious Disease

青森県感染症発生情報

青森県感染症情報センター

(青森県環境保健センター内：担当 微生物部)

2009年5月報

TEL 017-736-5411 FAX 017-736-5419

青森県環境保健センターホームページ

<http://http://www.pref.aomori.lg.jp/welfare/health/kanser2009.html>

1. 第19週から第22週(5月4日～5月31日)までの動向

- ① **STD***：4月に比べ、性器クラミジア感染症は増加しましたが、他のSTD対象3疾患は減少しました。保健所管内別では、前月に引き続き、八戸保健所管内が最も多い届出数でした。
- ② **薬剤耐性菌感染症**：メチシリン耐性黄色ブドウ球菌感染症の報告数は11人(4月：20人)で、減少しました。
- ③ **全数把握対象疾患**：各保健所管内の報告状況は、以下のとおりです。
 - ・結核(28人)：弘前5人、八戸8人、五所川原4人、上十三5人、むつ1人、青森市5人
 - ・腸管出血性大腸菌感染症(2人)：むつ2人
 - ・つつが虫病(4人)：東地方1人、八戸2人、五所川原1人
 - ・後天性免疫不全症候群(1人)：八戸1人
 - ・レジオネラ症(1人)：弘前1人
 - ・アメーバ赤痢(1人)：八戸1人
 - ・劇症型溶血性レンサ球菌感染症(1人)：弘前1人
 - ・麻しん(1人)：青森市1人

※ STD: Sexually Transmitted Diseases: 性感染症。性的接触を介して感染することが多い感染症です。

2. STD発生状況

1) 保健所管内別

(人/定点)

| | 性器クラミジア | | 性器ヘルペスウイルス | | 尖圭コンジローマ | | 淋菌 | | 合計 | | 総合計 |
|---------|---------|------|------------|------|----------|---|------|------|------|------|------|
| | 男 | 女 | 男 | 女 | 男 | 女 | 男 | 女 | 男 | 女 | |
| 弘前 | | 3.33 | | 0.67 | 0.33 | | | | 0.33 | 4.00 | 4.33 |
| 八戸 | 2.00 | 1.00 | 1.00 | 0.50 | | | 0.50 | 0.50 | 3.50 | 2.00 | 5.50 |
| 五所川原 | | | | | | | | | | | |
| 上十三 | 1.00 | 3.00 | | | 0.50 | | | 1.00 | 1.50 | 4.00 | 5.50 |
| むつ | 1.00 | | | | | | 1.00 | | 2.00 | | 2.00 |
| 東地方+青森市 | 0.33 | 2.33 | | | 0.33 | | | | 0.66 | 2.33 | 2.99 |

2) 年齢別・性別

(人)

| 年齢 | 性器クラミジア | | 性器ヘルペス | | 尖圭コンジローマ | | 淋菌感染症 | | 青森県計 | |
|-------|---------|----|--------|---|----------|---|-------|---|------|----|
| | 男 | 女 | 男 | 女 | 男 | 女 | 男 | 女 | 男 | 女 |
| 0 | | | | | | | | | | |
| 1～4 | | | | | | | | | | |
| 5～9 | | | | | | | | | | |
| 10～14 | | | | | | | | | | |
| 15～19 | | 6 | | | 1 | | | 1 | 1 | 7 |
| 20～24 | 5 | 12 | | | | | | | 5 | 12 |
| 25～29 | | 3 | | | | | | | | 3 |
| 30～34 | 2 | 2 | | 2 | | | 2 | 1 | 4 | 5 |
| 35～39 | 1 | | 1 | | 1 | | | 1 | 3 | 1 |
| 40～44 | | 2 | | | | | | | | 2 |
| 45～49 | | | 1 | | 1 | | | | 2 | |
| 50～54 | | | | | | | | | | |
| 55～59 | | | | 1 | | | | | | 1 |
| 60～64 | | | | | | | | | | |
| 65～69 | | | | | | | | | | |
| 70～ | | | | | | | | | | |
| 合計 | 8 | 25 | 2 | 3 | 3 | | 2 | 3 | 15 | 31 |

3. STD 感染症の月別推移

●は青森県、●は全国の届出数です。

○—○ : 当年 (青森県) — : 前年 (青森県) ×—× : 当年 (全国)

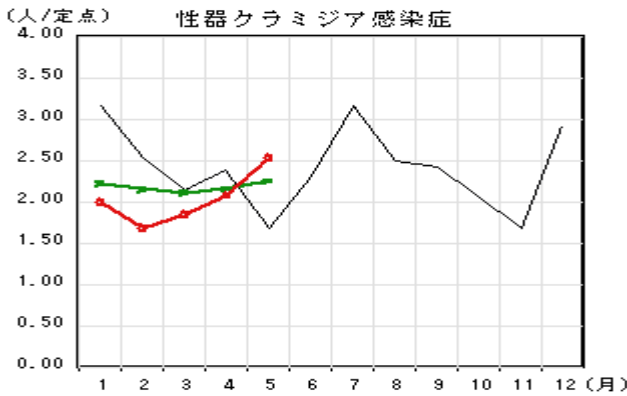

[2月以降、増加傾向で推移しています。]

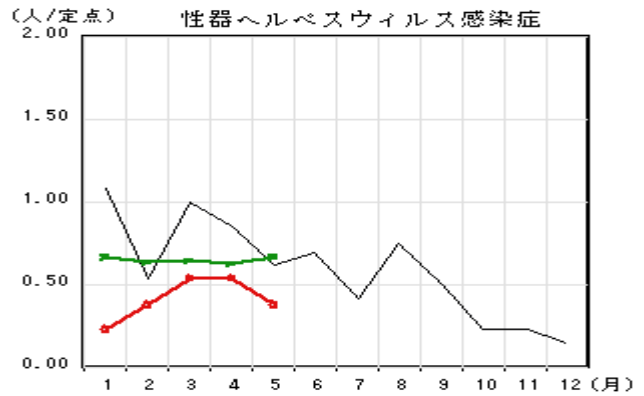

[前年を下回りながら推移しています。]

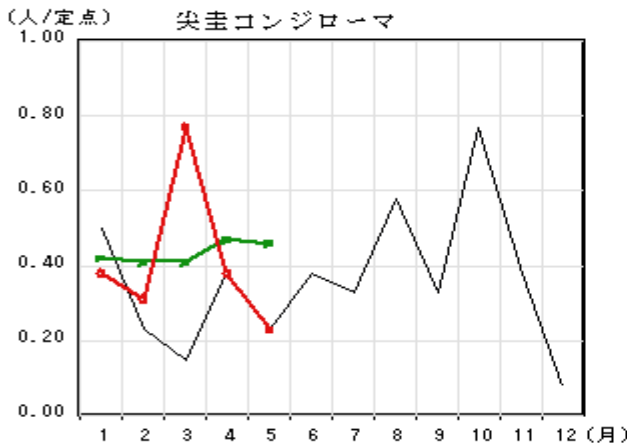

[3月以降、減少傾向で推移しています。]

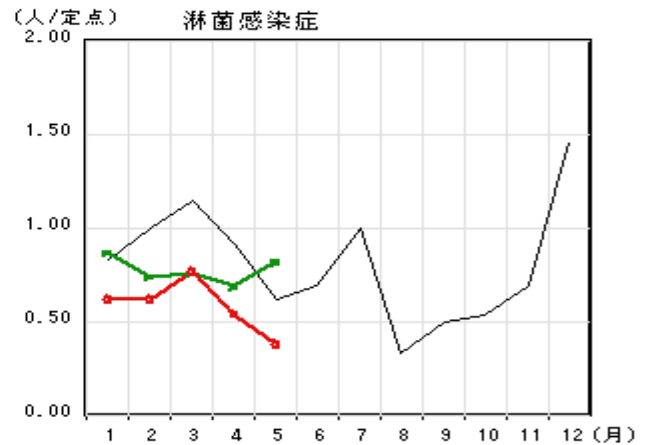

[減少傾向で推移しています。]

4. 薬剤耐性菌感染症発生状況

1) 採取部位別 ※同じ人から複数の採取部位で検出された数も含まれます。

| | 採取部位別 | | | | | | | | | | 青森県 合計 | |
|-------------------|-------|-------------|-------------------|-----|-----------|----|----|----|---|---|-----------|-----|
| | 喀痰 | 留置カ テーテル | 術創部 (創部 感染) | 耳漏液 | 気管洗 浄液 | 血液 | 髄液 | 胸水 | 尿 | 便 | | その他 |
| メチシリン耐性黄色ブドウ球菌感染症 | 3 | 1 | | | | 1 | | | | | 6 | 11 |
| ペニシリン耐性肺炎球菌感染症 | | | | | | | | | | | | |
| 薬剤耐性緑膿菌感染症 | | | | | | | | | | | | |

5. 麻しん・風しん届出数状況(2009年)

(第22週5月31日現在) (注: 届出数は速報値です。)

麻しん

- 第5週 (1/26-2/1): 弘前保健所管内: 1人 (検査診断例)、ワクチン接種歴: 無し。年齢: 30歳以上。
- 第6週 (2/2-2/8): 五所川原保健所管内: 1人 (臨床診断例)、ワクチン接種歴: 不明。年齢: 10~19歳。
- 第10週 (3/2-3/8): むつ保健所管内: 1人 (臨床診断例)、ワクチン接種歴: 有り。年齢: 1~9歳。
- 第22週 (5/25-5/31): 青森市保健所管内: 1人 (検査診断例)、ワクチン接種歴: 無し。年齢: 1歳未満。

風しん: 現在までに、届出はありません。

* 年齢区分: 1歳未満、1~9歳、10~19歳、20~29歳、30歳以上

注:全数把握疾患報告数については、速報値です。

6. 全数把握疾患 (2009年)

表 結核届出数 (2008-2009)

| | | 青森県 | | 全国 | | |
|----|----|-----|-----|------|------|----|
| | | 当月 | 累計 | 当月 | 累計 | |
| 一類 | 1 | | | | | |
| | 2 | | | | | |
| | 3 | | | | | |
| | 4 | | | | | |
| | 5 | | | | | |
| | 6 | | | | | |
| | 7 | | | | | |
| 二類 | 8 | | | | | |
| | 9 | 28 | 145 | 1040 | 6115 | |
| | 10 | | | | | |
| | 11 | | | | | |
| 12 | | | | | | |
| 三類 | 13 | | | | 2 | |
| | 14 | | | 11 | 68 | |
| | 15 | 2 | 5 | 147 | 373 | |
| | 16 | | 1 | 1 | 11 | |
| | 17 | | | 2 | 8 | |
| 四類 | 18 | | | 2 | 9 | |
| | 19 | | | | | |
| | 20 | | | 13 | 27 | |
| | 21 | | | | 3 | |
| | 22 | | | | | |
| | 23 | | | 1 | 3 | |
| | 24 | | | | | |
| | 25 | | | | | |
| | 26 | | | | | |
| | 27 | | | | 1 | |
| | 28 | | | | | |
| | 29 | | | | 1 | |
| | 30 | | | | | |
| | 31 | | | | | |
| | 32 | | | | | |
| | 33 | | | | | |
| | 34 | | | | | |
| | 35 | | 4 | 4 | 22 | 51 |
| | 36 | | | | 3 | 23 |
| | 37 | | | | | |
| | 38 | | | | | |
| | 39 | | | | | |
| | 40 | | | | 6 | 10 |
| | 41 | | | | | |
| | 42 | | | | | |
| | 43 | | | | | |
| | 44 | | | | | |
| | 45 | | | | | 1 |
| | 46 | | | | | |
| | 47 | | | | | |
| | 48 | | | | | |
| | 49 | | | | | |
| | 50 | | | | 1 | 19 |
| | 51 | | | | | |
| 52 | | | | | | |
| 53 | | | | | | |
| 54 | | | | | | |
| 55 | | | | | | |
| 56 | | 1 | 3 | 24 | 175 | |
| 57 | | | | | 2 | |
| 58 | | | | | | |
| 五類 | 59 | 1 | 1 | 28 | 185 | |
| | 60 | | | 9 | 46 | |
| | 61 | | | 6 | 44 | |
| | 62 | | | | 1 | |
| | 63 | | | 6 | 28 | |
| | 64 | 1 | 1 | 6 | 27 | |
| | 65 | | 1 | 44 | 293 | |
| | 66 | | | 3 | 15 | |
| | 67 | | | 1 | 8 | |
| | 68 | | | | | |
| | 69 | | | 32 | 164 | |
| | 70 | | | 7 | 16 | |
| | 71 | | | | | |
| | 72 | | | | 18 | |
| | 73 | | | 7 | 52 | |
| | 74 | 1 | 4 | 63 | 307 | |

| 週 | 2009年 | 2008年 |
|----|-------|-------|
| 1 | 1人 | 1人 |
| 2 | 7人 | 5人 |
| 3 | 5人 | 4人 |
| 4 | 5人 | 9人 |
| 5 | 7人 | 12人 |
| 6 | 9人 | 5人 |
| 7 | 5人 | 9人 |
| 8 | 10人 | 6人 |
| 9 | 5人 | 9人 |
| 10 | 4人 | 7人 |
| 11 | 9人 | 9人 |
| 12 | 8人 | 4人 |
| 13 | 4人 | 6人 |
| 14 | 7人 | 4人 |
| 15 | 8人 | 3人 |
| 16 | 6人 | 30人 |
| 17 | 7人 | 34人 |
| 18 | 10人 | 16人 |
| 19 | 5人 | 11人 |
| 20 | 6人 | 9人 |
| 21 | 9人 | 13人 |
| 22 | 8人 | 9人 |
| 23 | | 11人 |
| 24 | | 6人 |
| 25 | | 7人 |
| 26 | | 16人 |
| 27 | | 13人 |
| 28 | | 9人 |
| 29 | | 8人 |
| 30 | | 7人 |
| 31 | | 13人 |
| 32 | | 7人 |
| 33 | | 10人 |
| 34 | | 6人 |
| 35 | | 10人 |
| 36 | | 8人 |
| 37 | | 14人 |
| 38 | | 3人 |
| 39 | | 6人 |
| 40 | | 13人 |
| 41 | | 9人 |
| 42 | | 5人 |
| 43 | | 12人 |
| 44 | | 7人 |
| 45 | | 4人 |
| 46 | | 4人 |
| 47 | | 12人 |
| 48 | | 5人 |
| 49 | | 9人 |
| 50 | | 6人 |
| 51 | | 7人 |
| 52 | | 10人 |
| 合計 | 145人 | 472人 |

注:
全数把握疾患報告数については、速報値です。

7. 定点把握感染症の推移

○—○ : 当年(青森県) — : 前年(青森県) ×—× : 当年(全国)

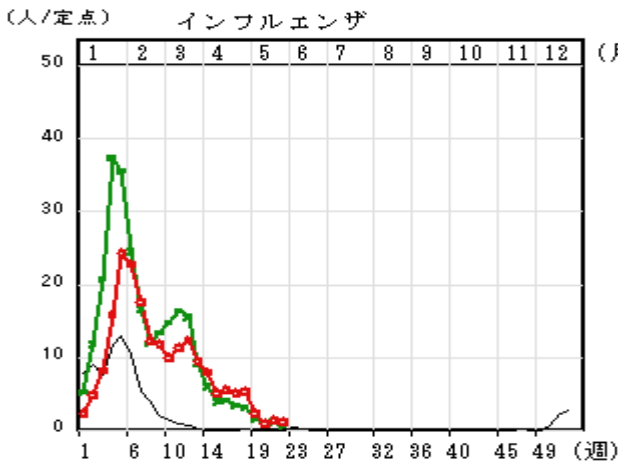

[当月は、B型の割合が多く、減少傾向で推移しました。]

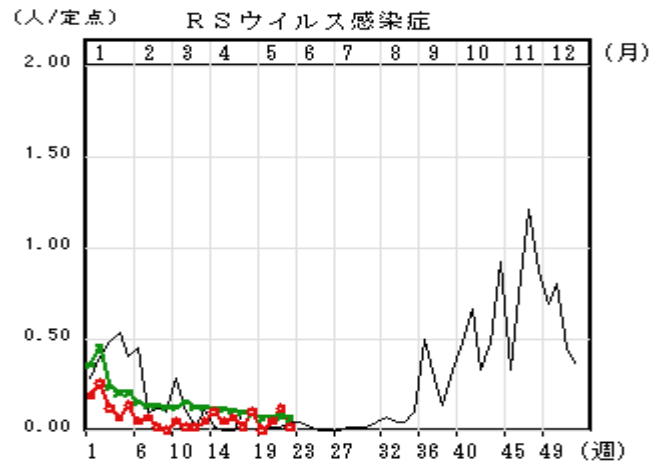

[少ない届出数で推移しています。]

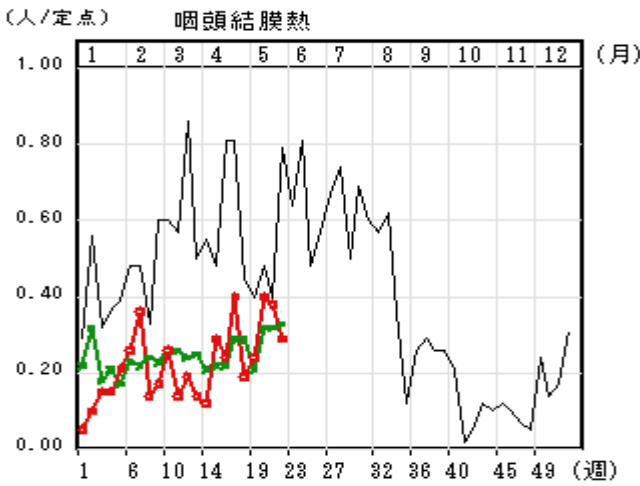

[前年に比べ、少ない届出数で推移しています。]

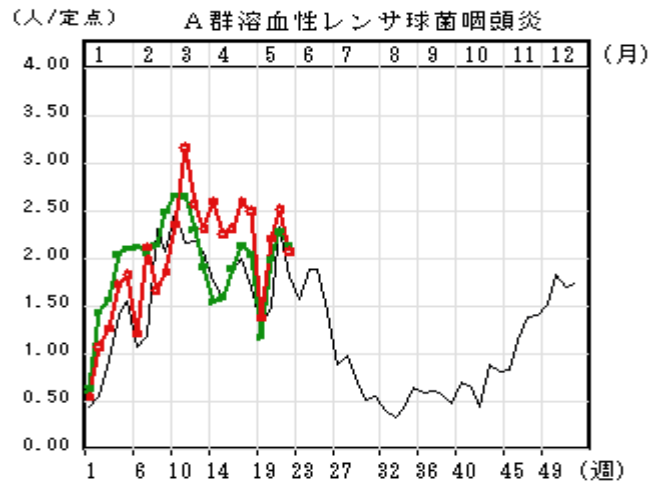

[5月中旬から届出数の多い状態で推移しています。]

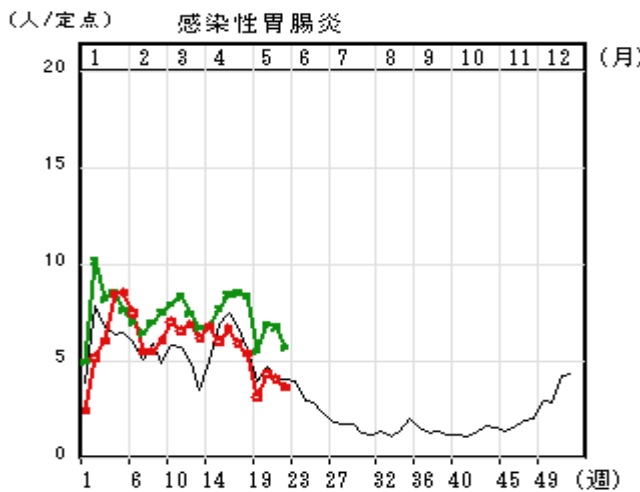

[前年同様、少ない届出数で全国を下回りながら推移しています。]

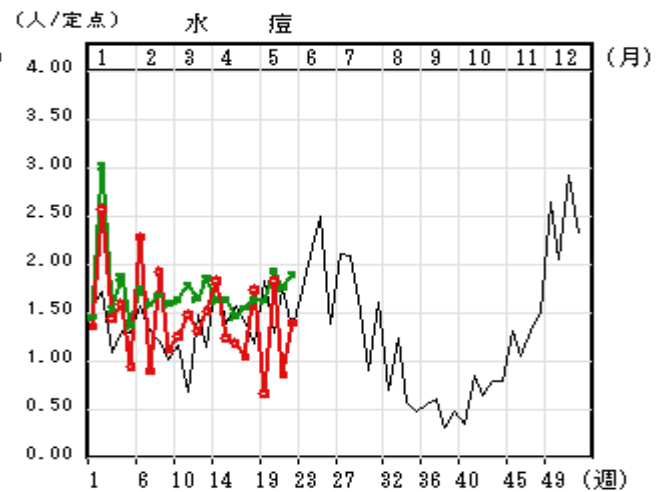

[5月連休明けは、増加傾向になりましたが、その後、少ない届出数となっています。]

○—○ : 当年 (青森県) — : 前年 (青森県) ×—× : 当年 (全国)

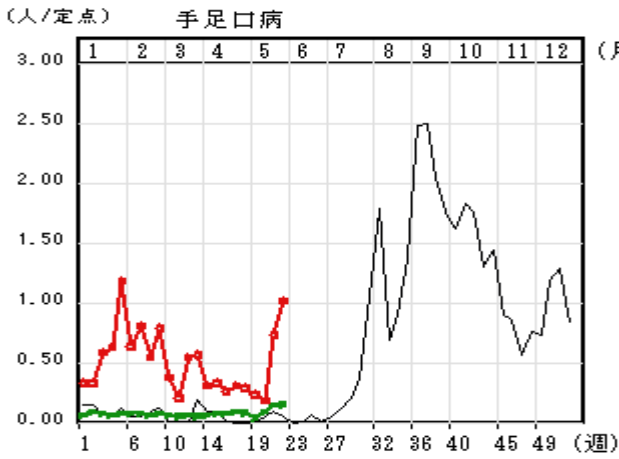

[5月上旬から、急激に増加しています。]

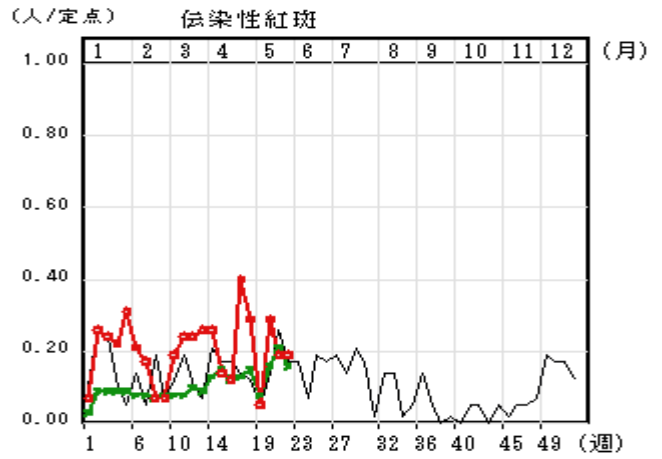

[5月中旬以降は、減少傾向で推移しています。]

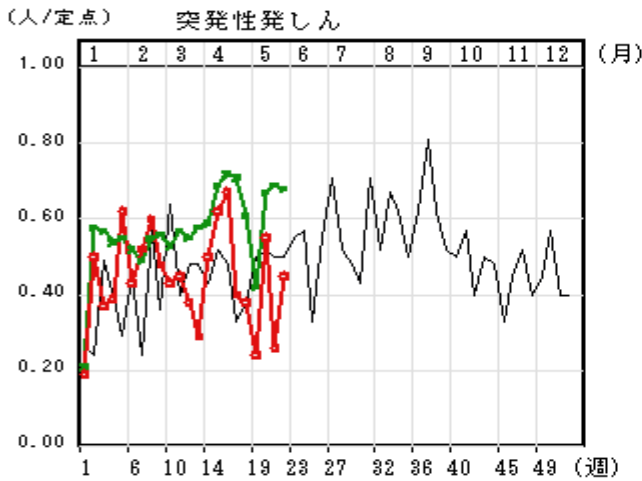

[全国値を下回りながら推移しています。]

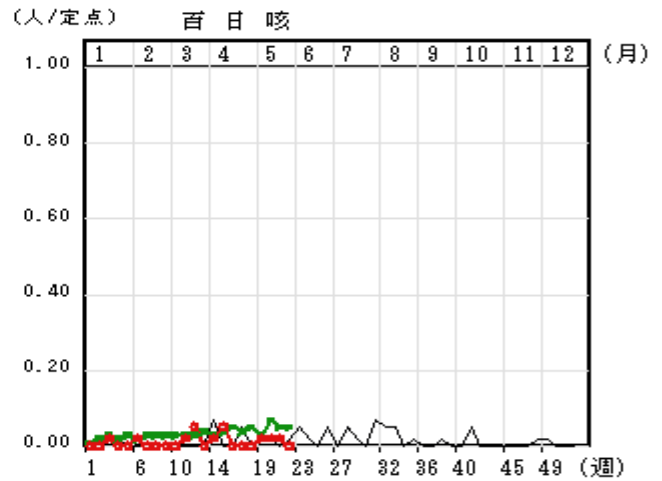

[当月は、第19週、第20週、第21週に各々1人の届出がありました。]

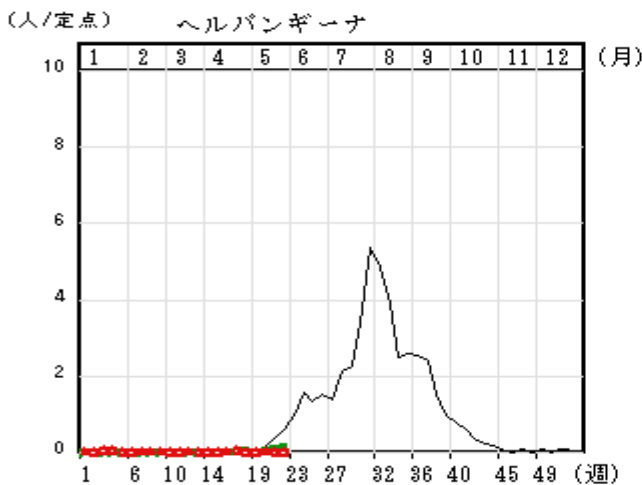

[少ない届出数で推移しています。]

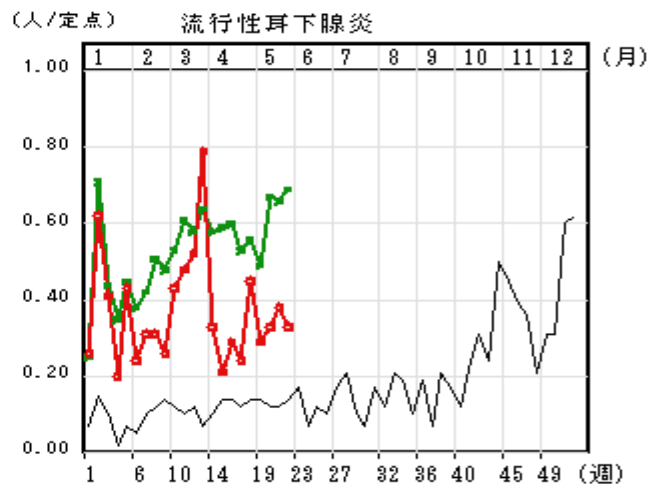

[4月以降、全国平均を下回りながら推移しています。]

○—○ : 当年 (青森県) — : 前年 (青森県) ×—× : 当年 (全国)

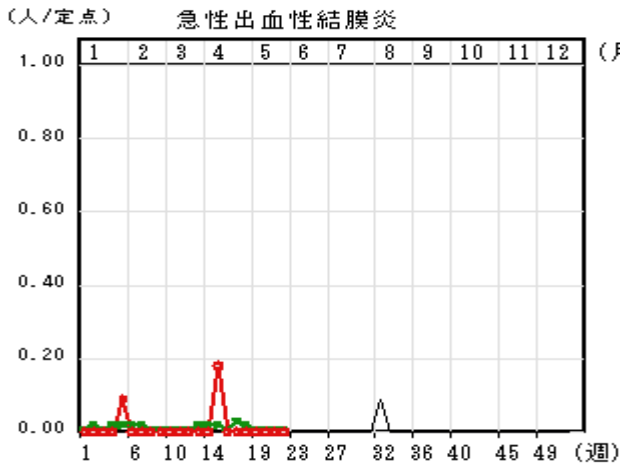

[当月は、届出がありませんでした。]

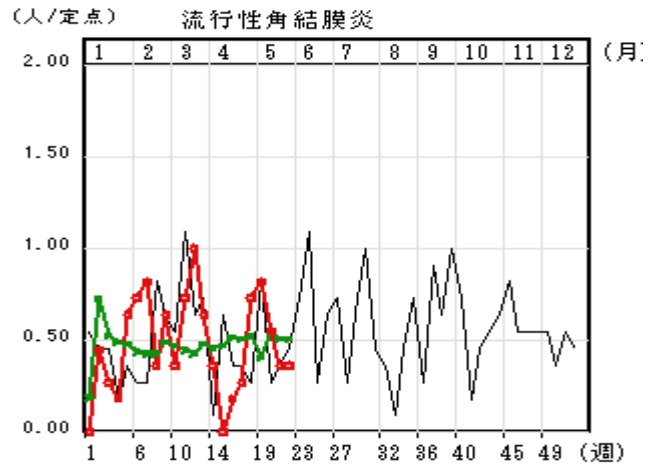

[当月は減少傾向で、推移しています。]

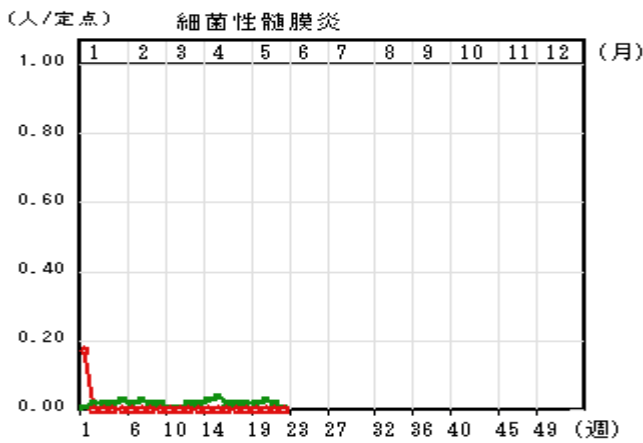

[当月は、届出がありませんでした。]

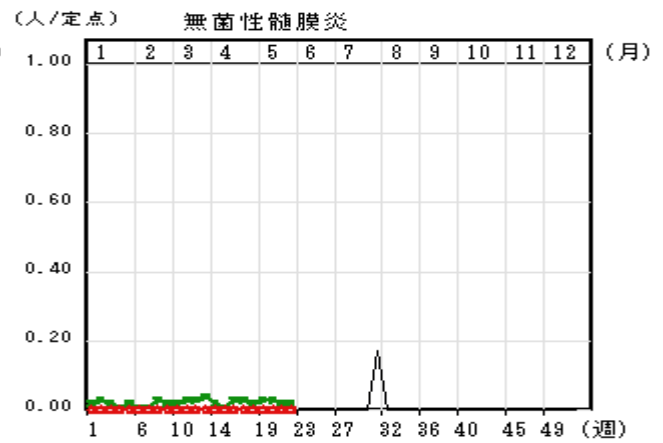

[当月は、届出がありませんでした。]

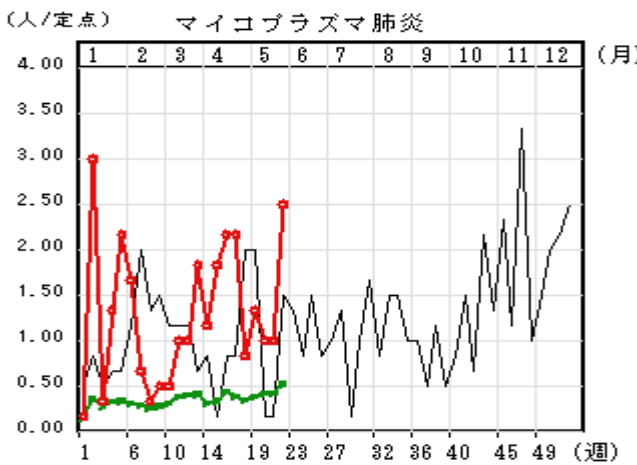

[当月中旬以降は、急激に増加しながら推移しています。]

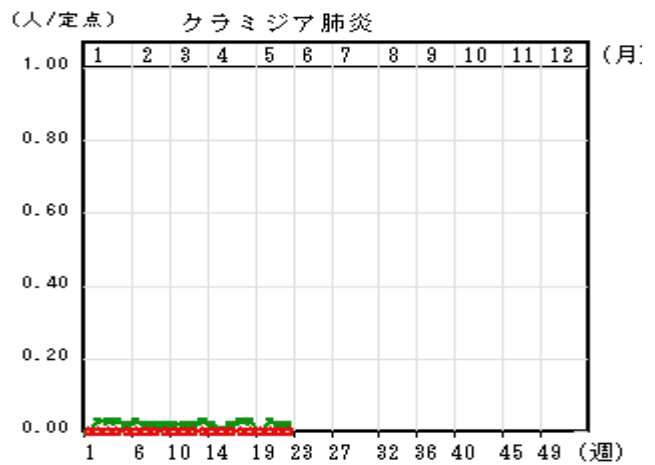

[当月は、届出がありませんでした。]