川内川水系川内ダム下流洪水浸水想定図（家屋倒壊等氾濫想定区域（河岸侵食））

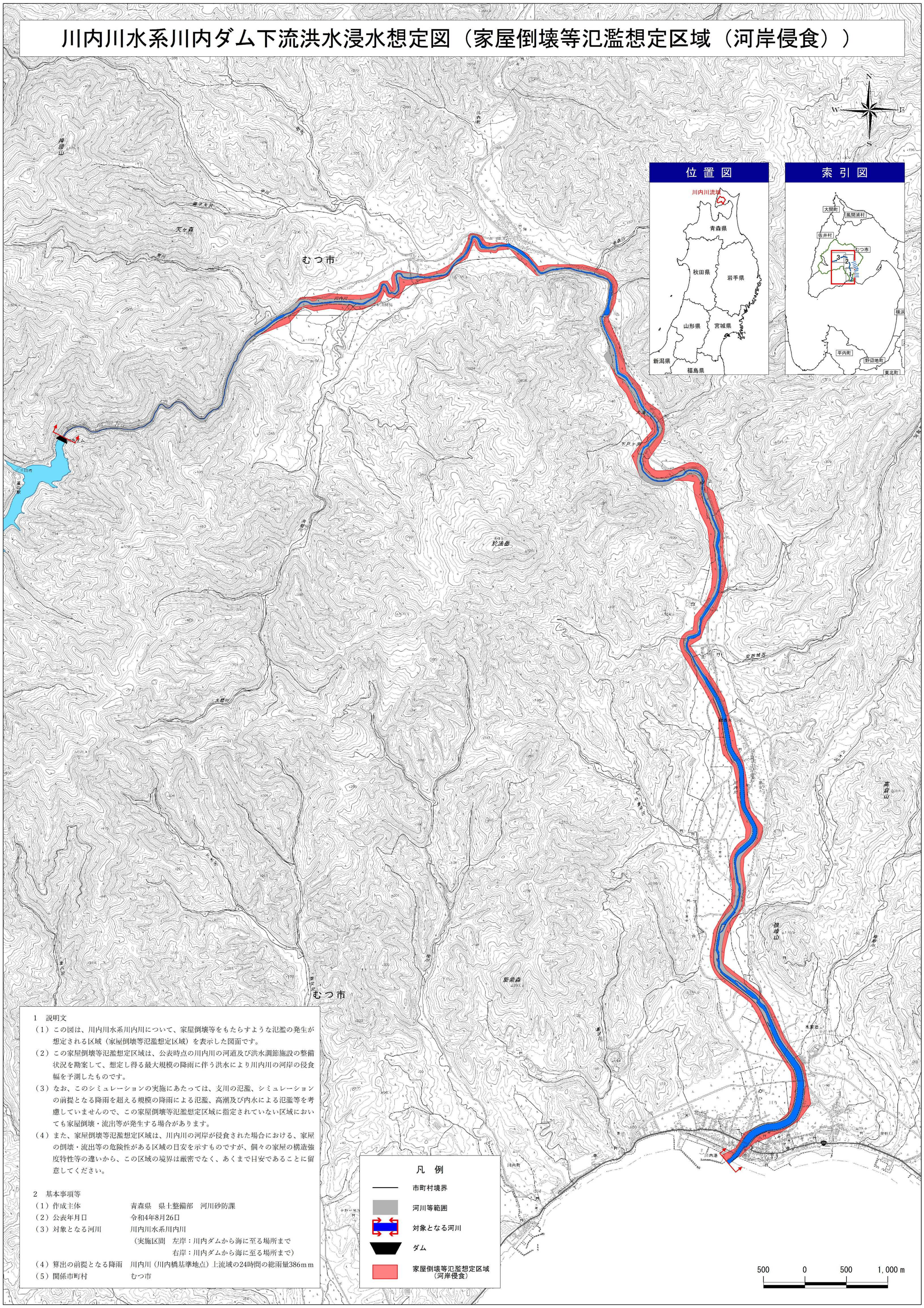

1　説明文

（1）この図は、川内川水系川内川について、家屋倒壊等をもたらすような氾濫の発生が想定される区域（家屋倒壊等氾濫想定区域）を表示した図面です。

（2）この家屋倒壊等氾濫想定区域は、公表時点の川内川の河道及び洪水調節施設の整備状況を勘案して、想定し得る最大規模の降雨に伴う洪水により川内川の河岸の侵食幅を予測したものです。

（3）なお、このシミュレーションの実施にあたっては、支川の氾濫、シミュレーションの前提となる降雨を超える規模の降雨による氾濫、高潮及び内水による氾濫等を考慮していませんので、この家屋倒壊等氾濫想定区域に指定されていない区域においても家屋倒壊・流出等が発生する場合があります。

（4）また、家屋倒壊等氾濫想定区域は、川内川の河岸が侵食された場合における、家屋の倒壊・流出等の危険性がある区域の目安を示すものですが、個々の家屋の構造強度特性等の違いから、この区域の境界は厳密でなく、あくまで目安であることに留意してください。

2　基本事項等

（1）作成主体	青森県　県土整備部　河川砂防課
（2）公表年月日	令和4年8月26日
（3）対象となる河川	川内川水系川内川 （実施区間　左岸：川内ダムから海に至る場所まで 右岸：川内ダムから海に至る場所まで）
（4）算出の前提となる降雨	川内川（川内橋基準地点）上流域の24時間の総雨量386ｍｍ
（5）関係市町村	むつ市

測量法に基づく国土地理院長承認（使用）　R3JHs 995