計画の名称	総合的な土砂災害対策の推進（重点）		
計画の期間	平成28年度～平成30年度(3年間)	交付対象	青森県

青　森　県　管　内　図

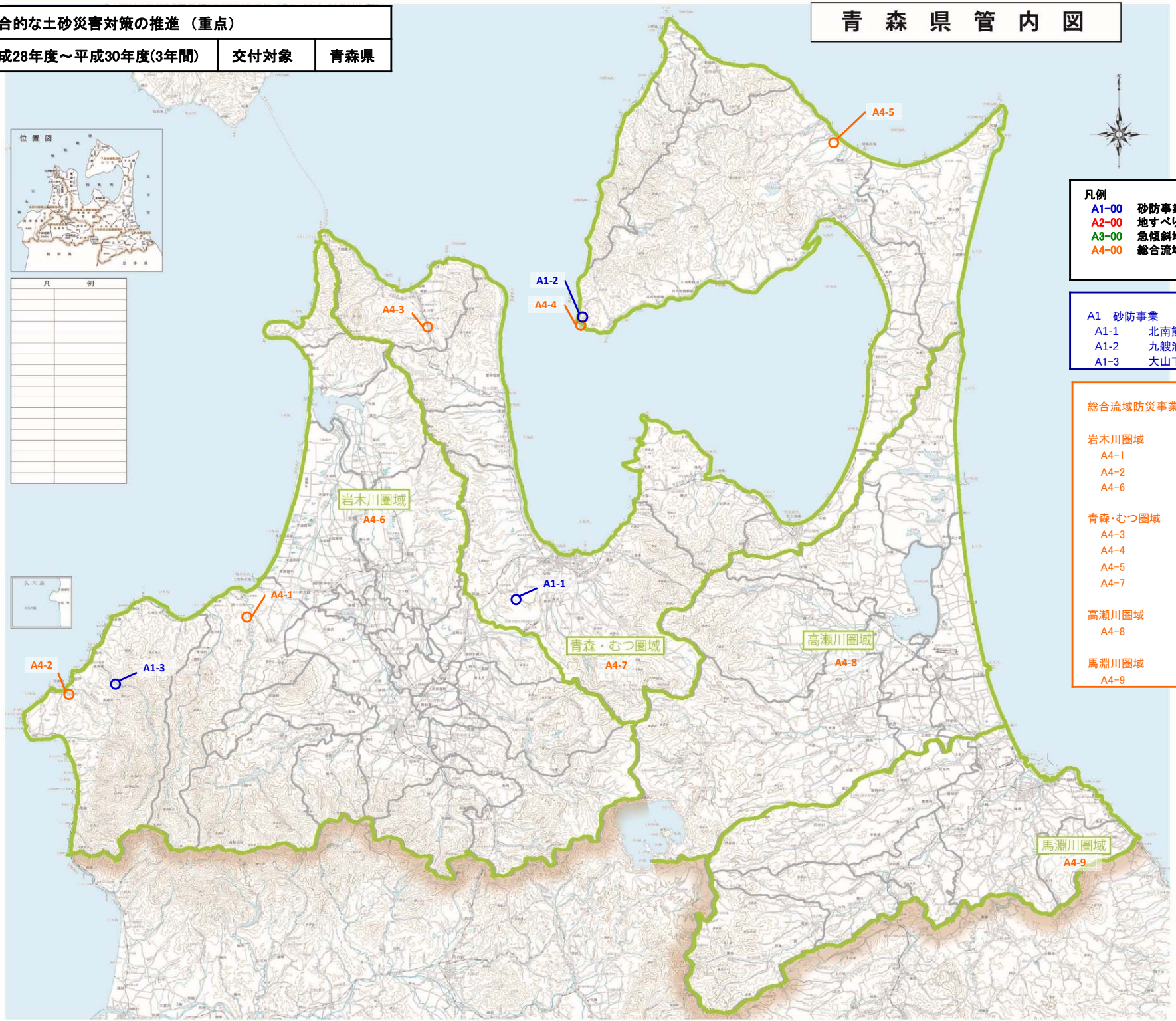

凡例

A1-00	砂防事業
A2-00	地すべり対策事業
A3-00	急傾斜地崩壊対策事業
A4-00	総合流域防災事業

A1　砂防事業

A1-1	北南熊沢
A1-2	九艘泊川
A1-3	大山下沢

総合流域防災事業

岩木川圏域

A4-1	砂・北南中村沢
A4-2	急・万年坂
A4-6	改・長寿命化計画

青森・むつ圏域

A4-3	砂・中大川平沢
A4-4	急・九艘泊
A4-5	急・釣屋浜1号
A4-7	改・長寿命化計画

高瀬川圏域

A4-8	改・長寿命化計画

馬淵川圏域

A4-9	改・長寿命化計画