7 電気やエネルギーに関する県内の主な見学し設

❶北通り総合文化センター「ウイング」

◎住所：下北郡大間町大字大間字内山48-164
◎電話：0175-32-1111
◎時間：午前9時～午後5時
◎休館：月曜日（祝日の場合は次の平日）・年末年始（12/29～1/3）
◎方法：自由見学のため、申込は不要。

❷むつ科学技術館

◎住所：むつ市大字関根字北関根693
◎電話：0175-25-2091
◎時間：午前9時30分～午後4時30分
（入館は午後4時まで）
◎休館：月・木曜日（祝日の場合は翌平日）・
年末年始（12/28～1/4）
◎方法：有料。団体や案内希望の場合は、
事前に予約が必要。

❸日本原燃サイクル情報センター

◎住所：青森市新町2丁目2-11　東奥日報新町ビル
「New's ニューズTO-O（トーオー）」2階
◎電話：017-731-1563
◎時間：午前10時～午後5時
◎休館：毎週・月曜日（月曜日が
祝日の場合は、翌平日）・
年末年始
◎方法：自由見学のため、申込は
不要。

みんなで行ってみよう！

❹エネルギー館「あしたをおもう森」

◎住所：青森市安方1丁目1-40　青森県観光物産館アスパム2階
◎電話：017-773-2515
◎時間：午前9時～午後6時
◎休館：毎月第4月曜日（祝日の場合は翌日）・12月31日・
1月は青森県観光物産館アスパムの休館日に準ずる
◎方法：自由見学のため、申込は不要。

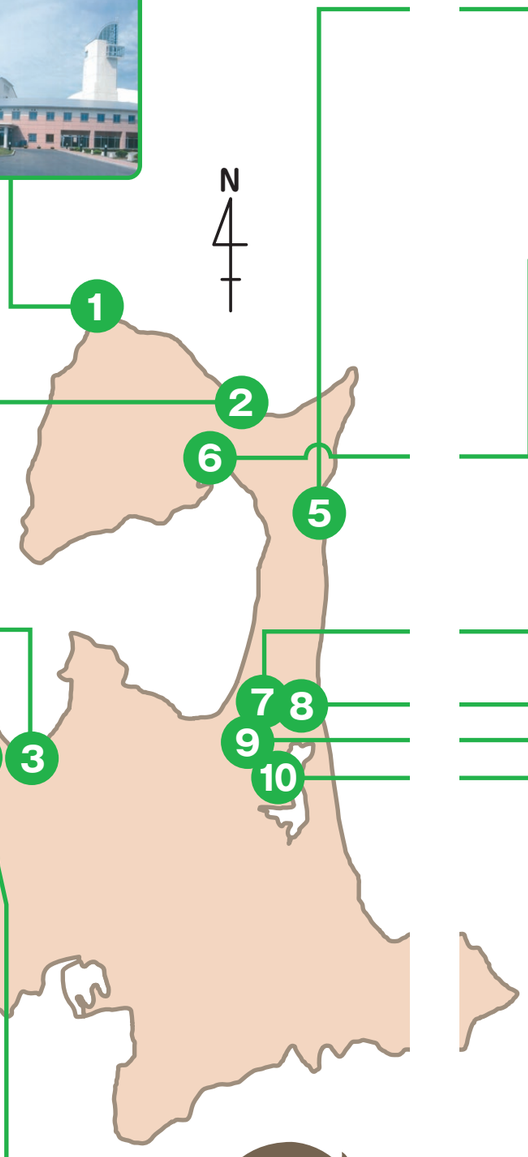

❺東通原子力発電所PR施設トントゥビレッジ

◎住所：下北郡東通村大字小田野沢字見知川山1-809
◎電話：0175-48-2777
◎時間：午前9時30分～午後4時30分（入館は午後4時まで）
◎休館：月曜日（祝日の場合は翌日）・年末年始
◎方法：自由見学のため、申込は不要。事前に申込すると案内可能。

❻資源エネルギー庁「むつエネルギープラザ」

◎住所：むつ市田名部町10-1 むつ来さまい館内 2階
◎電話：0175-33-8191
◎時間：午前9時～午後9時
◎休館：年末年始（12/30～1/3）
◎方法：自由見学のため、申込は不要。事前に申込すると案内可能。

❼資源エネルギー庁「六ヶ所エネルギープラザ」

◎住所：上北郡六ヶ所村大字尾駮字野附1-68
六ヶ所村ショッピングセンターREEV内
◎電話：0175-72-3061
◎時間：午前10時～午後8時
◎休館：年始（1/1～1/2）
◎方法：自由見学のため、申込は不要。事前に申込すると案内可能。

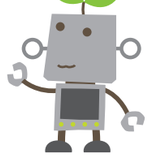

❽六ケ所原燃PRセンター

◎住所：上北郡六ヶ所村大字尾駮字上尾駮2-42
◎電話：0175-72-3101
◎時間：午前9時～午後5時
◎休館：毎月最終月曜日（祝日の場合は翌日）・年末年始（12/29～1/3）
◎方法：自由見学のため、申込は不要。スタッフによる案内希望の場合は要予約。

❾むつ小川原国家石油備蓄基地

◎住所：上北郡六ヶ所村大字尾駮字二又525-2
◎電話：0175-73-3111
◎時間：午前9時30分～正午、午後1時～午後4時
◎休館：土・日・祝日・年末年始（12/29～1/3）・創立記念日（12月20日）
◎方法：事前に電話での申込が必要で、見学希望日の1か月前から受付可。

❿むつ小川原ウインドファーム

◎住所：上北郡六ヶ所村大字尾駮字上尾駮72-1
◎電話：0175-71-0441
◎時間：午前9時30分～午後5時
◎休館：土・日・祝日・年末年始（12/29～1/3）・冬期間（1月～3月）条件付・
創立記念日（10月25日）
◎方法：見学のためには、事前の申込が必要。