

昭和58年6月26日執行

参議院議員通常選挙

昭和58年6月～9月

市町村議会議員及び市町村長選挙

第13回参議院議員通常選挙の記録

青森県選挙管理委員会

は し が き

この記録は、昭和58年6月26日執行の第13回参議院議員通常選挙並びに昭和58年6月から9月までの間に執行された町村議会議員及び町村長選挙の結果を収録したものである。

今回の参議院議員通常選挙は、4月の統一地方選挙に引き続いて執行され、12年に一度の連続選挙であった。しかも、昨年8月の公職選挙法の一部改正により従来の全国区制度が改められ、今回から拘束名簿式比例代表制が導入されたが、これはわが国の選挙制度史上初めての政党本位の選挙であり、その結果が大いに注目されていたところであった。

このため、今回の選挙啓発の最大のポイントは、新制度の周知の中でも特に制度改正に伴う無効投票増加の防止にあった。そこで、従来のきれいな選挙の推進、投票総参加の呼びかけ等に加え、点字による「選挙のお知らせ」の発行、盲人用氏名表の全投票所への配布等の啓発を実施したところ、無効投票率は3.90%という低率に抑えることができた。他方、投票率は全国平均の57.0%に及ばず、53.98%の低率に終わったが、46%強の有権者が投票に参加しないという事実は、選挙権の基本にかかるといえる問題であり、今後の選挙に向けて特に政治意識の向上のため一層の努力を傾注しなければならないものと痛感する次第である。

最後に、本選挙の執行にあたり、その職務を全うされた市町村選挙管理委員会の方々をはじめ、明るい選挙推進運動に格別の御協力をいただいた民間諸団体及び報道機関の関係者の方々に対し、深く感謝の意を表するとともに、本記録が今後の選挙管理執行及び選挙啓発の参考資料として御活用いただければ幸いである。

昭和58年10月

青森県選挙管理委員会

目 次

はしがき

第1 参議院議員通常選挙

I 総 括

詔 書	1
談 話	2
1 参議院議員通常選挙主要事務日程表	3
2 選挙人名簿登録者数に関する調	16
3 投票所数調	17
4 投票所開閉時刻の変更に関する調	18
5 投開票速報時刻に関する調	22
6 入場券発行状況に関する調	23
7 政談演説会に関する調	24

II 選挙区

参議院議員選挙における投票率の推移	27
1 選挙長及び選挙長職務代理者	28
2 立候補者に関する調	28
3 選挙結果総括	28
(1) 選挙当日の有権者数等	28
(2) 候補者別得票数	28
(3) 当選人調	28
4 投 票	29
(1) 投票に関する調	29
(2) 代理投票に関する調	34
(3) 点字投票に関する調	35
(4) 不在者投票に関する調	36
(5) 中間推定投票率に関する調	45
5 開 票	45
(1) 開票に関する調	45
(2) 候補者別得票に関する調	48
(3) 党派別得票に関する調	50
(4) 無効投票に関する調	51

(5) 開票進捗状況に関する調	54
6 選挙公営	54
(1) 選挙公報に関する調	54
(2) ポスター掲示場に関する調	55
(3) 立会演説会に関する調	56
(4) 政見放送に関する調	57
7 収支報告に関する調	58
Ⅲ 比例代表	
1 選挙分会長及び選挙分会長職務代理者	67
2 選挙結果総括	67
(1) 選挙当日の有権者数等	67
(2) 名簿届出政党等別得票数	68
3 投票	69
(1) 投票に関する調	69
(2) 代理投票に関する調	73
(3) 点字投票に関する調	75
(4) 不在者投票に関する調	77
4 開票	86
(1) 名簿届出政党等の市町村別得票数	86
(2) 無効投票に関する調	95
5 選挙公営	99
選挙公報に関する調	99
Ⅳ 参考資料	
1 各種選挙投票率推移	101
(1) 衆議院議員選挙	101
(2) 参議院議員選挙	102
(3) 県知事選挙	104
(4) 県議会議員選挙	105
(5) 市町村長選挙(統一)	106
(6) 市町村議会議員選挙(統一)	107
(7) 最高裁判所裁判官国民審査	108
2 立候補届出受付体制	109
3 投開票結果速報受信要領	111
4 投開票等の速報について	120

5	開票場所等	144
6	第13回参議院議員通常選挙啓発推進事業要綱	147
第2 町村議会議員及び町村長選挙		
I 町村長選挙(58年6月~9月)		
①	東津軽郡平館村長選挙(無投票)	151
②	南津軽郡碓ヶ関村長選挙	152
③	三戸郡新郷村長選挙	153
④	〃 五戸町長選挙(無投票)	154
⑤	西津軽郡深浦町長選挙	155
⑥	三戸郡名川町長選挙	156
⑦	上北郡百石町長選挙(無投票)	157
II 町村議会議員選挙(58年6月~9月)		
①	下北郡大畑町議会議員補欠選挙	158
②	南津軽郡碓ヶ関村 〃	159
③	〃 藤崎町議会議員一般選挙	160
④	三戸郡新郷村議会議員補欠選挙	162
⑤	〃 五戸町 〃 (無投票)	163
⑥	南津軽郡浪岡町議会議員一般選挙	164
⑦	西津軽郡深浦町議会議員補欠選挙(無投票)	166
⑧	南津軽郡田舎館村議会議員一般選挙	167
⑨	三戸郡福地村 〃	169

第 1 参議院議員通常選挙

I 総括

昭和二十六年六月一日

内閣府選挙課編

詔
書

日本国憲法第七条及び第四十六条並びに公職選挙法第三十二条によって、昭和五十八年六月二十六日に、参議院議員の通常選挙を施行することを公示する。

御名 御璽

昭和五十八年六月三日

内閣総理大臣 中曾根 康 弘

談 話

いよいよ明日は、参議院選挙の投票日です。

今回から、従来の全国区に変わり、我が国で初めて比例代表制による選挙が行われます。選挙区選挙の投票は、今までどおり個人名を書いて行いますが、比例代表選挙の投票は、政党名を書いて行い、個人名を書くとは無効になりますので注意してください。

参議院選挙は、良識の府といわれる参議院に私達の代表を送る大切な選挙です。候補者や政党の政見を十分に吟味し、棄権しないで、心のこもった一票を必ず投じてください。

きれいな選挙の主役はあなたです。

昭和58年6月25日

青森県選挙管理委員会

委員長 盛田 寛二

1 参議院議員通常選挙主要事務日程表

月 日	曜 日	選挙期 日前後	公示日 日前後	担 当 班							県 委 員 会	市 町 村 委 員 会		
				選 挙	総 務	行 政	振 興	税 政	財 政	理 財				
4 25	月	前 62	前 39	○									1 市町村委員会に対する 照会文書 (1) 立会演説会開催予定 市の会場選定照会 (2) 投票所開閉時刻の繰 上げ、繰下げの有無の 照会 (3) 投票区の増設及び区 画の変更の有無の照会 (4) ポスター掲示場数の 照会 2 不在者投票のできる施 設の照会 3 諸会議打合せ事項及び 資料の作成開始	
5 10	火	47	24	○	○		○						1 選挙啓発実施要領作成 2 選挙運動用ビラ証紙発 注 3 投票用紙等の発注準備 4 候補者交付物品及び届 出書等発注 5 都道府県選挙担当係長 会議(自治省) 6 明るい参議院議員選挙 推進全国大会(東京)	1 県委員会に対する申請 回答期限
11	水	46	23	○	○		○			○			1 立会演説会実施計画案 の作成 2 選挙啓発資材作成開始	

月 日	曜 日	選挙期 日前後	公示日 日前後	担 当 班							県 委 員 会	市 町 村 委 員 会
				選 挙	総 務	行 政	振 興	税 政	財 政	理 財		
13	金	前 44	前 21	○							都道府県選挙管理委員会 委員長、書記長会議（自治 省）	
16	月	41	18	○					○		1 立会演説会の開催に関 する政党支部代表者から の意見聴取（午前10時 選管委員室） 2 政党支部代表者に対す る政治活動に関する説明 会（午前11時選管委員 室）	
18	水	39	16	○	○						1 委員会の開催 (1) 選挙長及び選挙長職 務代理者の選任（法7-5、 令80） (2) 選挙分会長及び選挙 分会長職務代理者の選 任（法75、令80） (3) 投票用紙の様式の決 定 (4) ポスター掲示場の掲 示面の区画数の決定 (5) 不在者投票を行うこ とができる施設の指定 (6) 立会演説会開催市の 指定（法153） (7) 立会演説会開催計画 の決定（法155）	

月 日	曜 日	選挙期日前後	公示日前後	担 当 班								県 委 員 会	市 町 村 委 員 会		
				選 挙	総 務	行 政	振 興	税 政	財 政	理 財	理 財				
18	水	前 39	前 16	○	○									<p>(8) 政見放送の日時を定めるくじの執行場所及び日時決定(選挙区選出)</p> <p>(9) 選挙会の場所及び日時決定(法77)</p> <p>(10) 選挙分会の場所及び日時決定(法77)</p> <p>(11) 投票所開閉時刻の繰上げ繰下げの承認(法40①)</p> <p>(12) 選挙人名簿の選挙時登録の要領の決定</p> <p>(13) ポスター掲示場総数の減少承認(法144の2②)</p> <p>(14) 投票記載所の氏名等の掲示の順序の決定のくじの執行場所及び日時決定(比例代表選出)(法175②)</p> <p>2 告示事項 選挙人名簿の選挙時登録の要領</p>	
19	木	38	15	○	○							○	<p>1 投票用紙等の発注</p> <p>2 放送局との政見放送に関する打合せ(第1回、午後1時選管委員室)</p>		

月 日	曜 日	選挙期 日前後	公示日 日前後	担 当 班							県 委 員 会	市 町 村 委 員 会	
				選 挙	総 務	行 政	振 興	税 政	財 政	理 財			
5 ・ 19	木	前 38	前 15	○		○						3 投、開票速報受信要領 作成開始 4 立候補届出受付体制の 分担作成	
20	金	37	14	○	○							県警本部との打合せ会議 (午後1時選管委員室)	
23	月	34	11	○	○	○	○	○	○			市町村委員長及び事務担 当者打合せ会議(午後1時 青森厚生年金会館)	
24	火	33	10	○							○	1 指定病院等に対する選 挙期日等の通知 2 都道府県開票速報担当 者会議(自治省) 3 放送局との政見放送に 関する打合せ(第2回、 午後1時選管委員室)	1 市町村委員会開催 (1) 投票管理者及び同職 務代理者の選任(法37 ②、令24①) (2) 開票管理者及び同職 務代理の選任(法61 ②、令67①) (3) 投票立会人の選任 (法38①) (4) 投票所の指定(法39) (5) 開票の場所及び日時 の決定(法63) (6) 開票立会人のくじの 執行場所及び日時の決 定(法62⑥) (7) 不在者投票を管理す る場所の決定 (8) ポスター掲示場の設 置場所の決定(法144 の2③)

月 日	曜 日	選挙期 日前後	公示日 日前後	担 当 班							県 委 員 会	市 町 村 委 員 会
				選 挙	総 務	行 政	振 興	税 政	財 政	理 財		
5 24	火	前 33	前 10									(9) 投票記載所の氏名掲 示の順序のくじの執行 場所及び日時の決定 (選挙区選出)(法 175②) (10) 不在者投票の事務に 従事する者(立会人、 代理投票補助者)の指 定 (11) 投票所入場券の交付 決定 (12) 投票所、開票所の事 務従事者の任命 (13) 立会演説会の秩序保 持に当たる者の指定 2 不在者投票事務処理簿 等の作成
25	木	32	9	○							立候補者に対する説明会 (午後1時)	
26	金	31	8	○							立候補届出書事前審査開始	
28	土	29	6	○	○					○	立会演説会周知用ポスタ ーの関係市への発送	
29	日	28	5									
30	月	27	4									
31	火	26 ※	3	○	○						投票用紙等搬送(第1区 関係)	1 選挙人名簿縦覧場所の 告示期限(法23②) 2 投票用紙等受領

月 日	曜 日	選挙期日前後	公示日前後	担 当 班							県 委 員 会	市 町 村 委 員 会	
				選 挙	総 務	行 政	振 興	税 政	財 政	理 財			
6 ・ 1	水	前 25	前 2	○	○							投票用紙等搬送（第2区 関係）	1 選挙人名簿登録基準日 2 投票用紙等受領
2	木	24	1	○								1 立候補届出書事前審査 期限 2 選挙人名簿登録者数の 市町村委員会からの電話 報告受領、集計及び発表 3 委員会の開催 選挙運動費用支出制限 額の決定 4 地方自治法第74条第 4項の告示	1 選挙人名簿登録日 2 選挙人名簿登録者数の 県委員会への電話報告 （10時まで） 3 ポスター掲示場設置完 了 4 地方自治法第74条第 4項の告示
3	金	23	0	○								◎ 選挙期日の公示 1 告示すべき事項 (1) 選挙長及び選挙長職 務代理者の住所、氏名 （令81） (2) 選挙分会長及び選挙 分会長職務代理者の住 所、氏名（令81） (3) 投票用紙の様式 (4) 立会演説会を開催す る市の指定 (5) 立会演説会開催計画 （法155） (6) 政見放送の日時を定 めるくじの執行場所及 び日時 (7) 選挙会の場所及び日 時（法78）	1 告示すべき事項 (1) 投票管理者及び同職 務代理者の住所、氏名 （令25） (2) 開票管理者及び同職 務代理者の住所、氏名 （令68） (3) 不在者投票を管理す る場所 (4) 投票所（法41①） (5) 開票の場所及び日時 （法64） (6) 投票所開閉時刻の変 更（法40②） (7) ポスター掲示場設置 場所（法144の2②）

月 日	曜 日	選挙期日前後	公示日前後	担 当 班							県 委 員 会	市 町 村 委 員 会		
				選 挙	給 務	行 政	振 興	税 政	財 政	理 財				
6 ・ 3	金	前 23	0	○									(8) 選挙分会の場所及び日時(法78)	(8) 開票立会人のくじの執行場所及び日時(法62②)
				○									(9) 選挙立会人の決定くじの執行場所及び日時(法76において準用する法62⑥)	(9) 投票記載所の氏名等の掲示の掲載順序のくじの執行場所及び日時(選挙区選出)(法175②)
				○									(10) 候補者氏名等掲示の掲載順序のくじの執行場所及び日時(比例代表選出)(法175②)	
				○									(11) ポスター掲示場の掲示面の区画数	
				○									(12) 選挙運動費用支出制限額(法196)	
				○									(13) 選挙長事務取扱場所	
				○	○	○	○	○	○	○	○	○	2 処理すべき事項	2 処理すべき事項
				○	○								(1) 立候補届出受付開始(法86)	(1) 選挙人名簿縦覧開始(5日間、異議の申出期間)
				○	○								(2) 推薦団体確認申請受付開始(法201の4②、201の6②)	(2) 不在者投票の開始
				○									(3) 立会演説会参加申出受付開始(法156の2①)	(3) 開票立会人届出受理(法62①)
				○									(4) 選挙事務所設置、異動届受付開始(法130②)	(4) 公営施設使用の個人演説会開催申出書受付開始(法163)
				○									(5) 出納責任者の選任届出受付開始(法180③)	(5) 選挙事務所設置及び異動届出受付開始(法130②)

月 日	曜 日	選挙期 日前後	公示日 前後	担 当 班							県 委 員 会	市 町 村 委 員 会	
				選 挙	総 務	行 政	振 興	税 政	財 政	理 財			
6 ・ 3	金	前 ・ 23	0	○								(6) 報酬の支給を受ける ことができる選挙運動 従事者の届出受付開始 (法197の2③) (7) 選挙立会人選任届出 受付開始(法76にお いて準用する法62①) (8) 選挙公報掲載申請届 出受付開始(選挙区選 出)(法168①) (9) 選挙公営届出受付開 始 ① 選挙運動用自動車 の使用(令109の 4) ② 選挙運動用自動車 の運転手の雇用(令 109の4) ③ 選挙運動用自動車 の燃料の使用(令 109の4) ④ 選挙運動用ビラの 作成(令109の7) ⑤ 選挙運動用ポスタ ーの作成(令110 の2)	(6) 投票所入場券配布開 始
4	土	22	後 1	○								1 立候補届出及び辞退届 期限(法86、①、②、 ⑩)	

月 日	曜 日	選挙期日前後	公示日前後	担 当 班							県 委 員 会	市 町 村 委 員 会	
				選 挙	総 務	行 政	振 興	税 政	財 政	理 財			
6 4	土	前 22	後 1	○								2 立会演説会参加申出期限(法156の2①) 3 立候補届出の告示(法86⑩) 4 立会演説会演説順序の決定のくじの執行(法156の2②) 5 立候補者の被選挙権の有無の照会 6 市町村、指定病院等に対する立候補者の氏名、住所等の通知	
5	日	21	2	○						○		1 立会演説会の演説順序の決定の告示及び関係市への通知(法156の2⑤) 2 政見放送申込期限(放送規程4②) 3 政見放送の日時の決定のくじの執行(放送規程11)	
6	月	20	3	○					○			1 選挙公報掲載文申請期限(選挙区選出)(法168①) 2 選挙公報掲載文の掲載順序決定のくじの執行(選挙区選出)(法169④)	立会演説会周知用ポスター掲示開始(法158①)

月	曜	選挙期日前後	公示日前後	担 当 班							県 委 員 会	市 町 村 委 員 会
				選 挙	総 務	行 政	振 興	税 政	財 政	理 財		
6	月	前 20	後 3	○							3 投票記載所の氏名等の 掲示の順序の決定のくじ の執行(比例代表選出) (175②) 4 選挙公報印刷発注(選 挙区選出)	
7	火	19	4									選挙人名簿縦覧最終日 (異議申出期限)
8	水	18	5	○					○		立会演説会(青森市)	
9	木	17	6	○					○		立会演説会(八戸市)	
10	金	16	7	○					○		立会演説会(十和田市)	
11	土	15	8									
12	日	14	9	○					○		立会演説会(三沢市)	
13	月	13	10									
14	火	12	11	○					○		1 立会演説会(むつ市) 2 比例代表選出選挙公報 掲載文の写しの送付期限 (中央選挙管理会から) 3 選挙公報搬送(第1区)	
15	水	11	12	○		○					1 報道協議会との投票票 速報打合せ 2 選挙公報搬送(第2区)	
16	木	10	13	○					○		立会演説会(八戸市)	

月 日	曜 日	選挙期 日前後	公示日 日前後	担 当 班							県 委 員 会	市 町 村 委 員 会
				選 挙	総 務	行 政	振 興	税 政	財 政	理 財		
6 17	金	前 9	後 14									
18	土	8	15									
19	日	7	16	○					○	立会演説会（弘前市）		
20	月	6	17	○		○				1 市町村投開票速報担当者打合せ会議（午後1時） 2 立会演説会（黒石市）		
21	火	5	18	○					○	立会演説会（五所川原市）	投票所告示期限	
22	水	4	19	○					○	立会演説会（弘前市）	郵便による不在者投票請求期限	
23	木	3	20	○					○	1 立会演説会（青森市） 2 補充立候補届出期限（法86⑤） 3 選挙立会人届出期限（法76） 4 選挙立会人決定のくじの執行（法76）	1 投票立会人選任及び通知期限（法38①） 2 開票立会人届出期限（法62①） 3 開票立会人決定のくじの執行（法62②） 4 開票立会人の氏名等の通知（令70の2）	
24	金	2	21	○						1 選挙立会人の補充選任及び通知（選挙長）（法76） 2 投、開票速報受信要領に関する局内打合せ	1 各世帯に対する選挙公報配付期限（法170①） 2 開票立会人補充選任及び通知（法62③） 3 投票記載所の氏名等掲示の掲載順序のくじの執行（175②）	

月 日	曜 日	選挙期日前後	公示日前後	担 当 班							県 委 員 会	市 町 村 委 員 会
				選 挙	総 務	行 政	振 興	税 政	財 政	理 財		
6 24	金	前 2	後 21									4 投票管理者及び事務従事者打合せ会議
25	土	1	22	○	○	○	○	○	○	○	1 投票当日の有権者予定数の市町村からの電話速報受領 2 投、開票速報受信場所の整備完了	1 不在者投票最終日(令50①) 2 入場券交付期限(令31) 3 投票当日の有権者予定数の県への報告(午前10時まで) 4 投票所、開票所の設置準備完了 5 投票記載所の氏名等掲示完了 6 不在者投票及び不在者投票事務処理簿の整理(令61)
26	日	0	23	○	○	○					◎ 投票日 1 推定投票率算定のための投票者数等の電話報告受領(指定市町村) 2 投票結果電話速報受領 3 開票結果電話速報受領 4 自治省に対する投票、開票結果電話速報	◎ 投票日 投票者数等の電話速報(指定市町村) 2 投票結果電話速報 3 開票結果電話速報
27	月	後 1	後 24	○	○	○	○	○	○	○	1 投票、開票関係書類検収 2 選挙会、選挙分会開催準備 3 選挙公営費の支払請求及び支出事務開始	1 投票、開票関係書類提出(午前中) 2 ポスター掲示場撤去開始

月 日	曜 日	選挙期 日前後	公示日 日前後	担 当 班							県 委 員 会	市 町 村 委 員 会
				選 挙	総 務	行 政	振 興	税 政	財 政	理 財		
6 28	火	後 2	後 25	○							◎ 選挙会 1 当選人の報告、告知及び告示 2 当選証書の付与及び告示 3 当選人等に関する報告（自治省） ◎ 選挙分会 選挙長に対する報告	
7 11	月	15	38	○							選挙運動に関する収入及び支出の報告書提出期限（法189①）	
26	火	30	53	○							選挙の効力に関する争訟提起期限（法204）	
28	木	32	55	○							当選の効力に関する争訟提起期限（法208）	
29	金	33	56	○							1 供託物の返還開始（令93②） 2 選挙運動に関する収入及び支出の報告書の要旨の公表（法192①） （注） この日程表中に記載されている事項はその主要なものを掲載しているが、その他必要な事項は、その都度行うものである。	（注） 左 同

2 選挙人名簿登録者数に関する調

(昭和58年6月2日現在)

市 町 村	区 分 名	男	女	計	市 町 村	区 分 名	男	女	計
市	青森市	97,043	109,820	206,863	北 津 軽 郡	板柳町	6,539	7,367	13,906
	弘前市	59,704	67,808	127,512		金木町	4,948	5,521	10,469
	八戸市	79,427	84,810	164,237		中里町	4,888	5,333	10,221
	黒石市	13,828	15,672	29,500		鶴田町	6,041	6,644	12,685
	五所川原市	17,298	19,531	36,829		市浦村	1,424	1,577	3,001
	十和田市	19,900	21,413	41,313		小泊村	1,873	1,991	3,864
	三沢市	14,309	14,379	28,688		計	25,713	28,433	54,146
	むつ市	17,104	17,305	34,409		⑥			
⑧	計	318,613	350,738	669,351	上	野辺地町	6,326	6,944	13,270
東 津 軽 郡	平内町	6,128	6,560	12,688	北 郡	七戸町	4,199	4,784	8,983
	蟹田町	1,943	2,094	4,037		百石町	3,379	3,534	6,913
	今別町	2,358	2,571	4,929		十和田湖町	2,606	2,836	5,442
	蓬田村	1,560	1,681	3,241		六戸町	3,878	4,086	7,964
	平館村	1,195	1,317	2,512		横浜町	2,283	2,414	4,697
	三厩村	1,821	1,816	3,637		上北町	3,699	3,955	7,654
	計	15,005	16,039	31,044		東北町	4,476	4,574	9,050
西 津 軽 郡	鯨ヶ沢町	6,253	6,803	13,056	北 郡	下田町	2,975	3,125	6,100
	木造町	8,152	9,077	17,229		天間林村	3,551	3,771	7,322
	深浦町	4,058	4,479	8,537		六ヶ所村	4,369	4,215	8,584
	森田村	1,995	2,179	4,174		計	41,741	44,238	85,979
	岩崎村	1,360	1,569	2,929		川内町	2,719	2,872	5,591
	柏村	1,795	1,955	3,750		大畑町	4,114	4,479	8,593
	計	28,333	30,968	59,301		大間町	2,599	2,578	5,177
中 津 軽 郡	岩木町	4,684	5,158	9,842	北 郡	東通村	3,665	3,533	7,198
	相馬村	1,449	1,575	3,024		風間浦村	1,323	1,401	2,724
	西目屋村	1,050	1,131	2,181		佐井村	1,512	1,522	3,034
	計	7,183	7,864	15,047		脇野沢村	1,319	1,364	2,683
南 津 軽 郡	藤崎町	4,019	4,397	8,416	三 戸 郡	計	17,251	17,749	35,000
	大鰐町	5,760	6,565	12,325		三戸町	5,592	6,079	11,671
	尾上町	3,846	4,186	8,032		五戸町	7,092	7,585	14,677
	浪岡町	7,731	8,575	16,306		田子町	3,279	3,525	6,804
	平賀町	8,312	9,174	17,486		名川町	4,146	4,316	8,462
	常盤村	2,263	2,455	4,718		南部町	2,518	2,808	5,326
	田舎館村	3,439	3,937	7,376		階上町	3,917	3,764	7,681
	碓ヶ関村	1,592	1,833	3,425		福地村	2,143	2,309	4,452
	計	36,962	41,122	78,084		南郷村	2,798	2,871	5,669
	⑧					倉石村	1,386	1,496	2,882
				新郷村	1,628	1,771	3,399		
				計	34,499	36,524	71,023		
				⑩					
					市計	318,613	350,738	669,351	
					町村計	206,687	222,937	429,624	
					県計	525,300	573,675	1,098,975	

3 投票所数調

区 分		投票所数	区 分		投票所数	
市町村名			市町村名			
市	青森市	90	北 津 軽 郡	板柳町	12	
	弘前市	73		金木町	6	
	八戸市	74		中里町	11	
	黒石市	21		鶴田町	14	
	五所川原市	32		市浦村	4	
	十和田市	37		小泊村	2	
	三沢市	36		計	49	
	むつ市	32				
⑧	計	395				
東 津 軽 郡	平内町	17	上 北 郡	野辺地町	8	
	蟹田町	4		七戸町	7	
	今別町	4		百石町	6	
	蓬田村	4		十和田湖町	7	
	平館村	3		六戸町	9	
	三厩村	3		横浜町	7	
	計	35		上北町	10	
西 津 軽 郡	鯨ヶ沢町	17	郡	東北町	12	
	木造町	23		下田町	13	
	深浦町	15		天間林村	11	
	森田村	4		六ヶ所村	12	
	柏村	4		計	102	
	稻垣村	9				
	車力村	7				
⑧	計	86	下 北 郡	川内町	13	
中 津 軽 郡	岩木町	19		大畑町	14	
	相馬村	7		大間町	5	
	西目屋村	4		大東通村	20	
③	計	30		風間浦村	6	
南 津 軽 郡	藤崎町	6		三 戸 郡	佐井村	9
	大鰐町	19			脇野沢村	6
	尾上町	10	計		73	
	浪岡町	15				
	平賀町	14	三戸町		23	
	常盤村	5	五戸町		21	
	田舎館村	7	田子町		12	
	碓ヶ関村	3	名川町		13	
⑧	計	79	南部町	12		
			郡	階上町	10	
				福地村	11	
				南郷村	14	
				倉石村	6	
				新郷村	12	
				計	134	
			市	計	395	
			町	村	計	588
			県	計	983	

4 投票所開閉時刻の変更に関する調

市町村名	投票区名	投票所の名称	開始又は閉鎖時刻の繰上げの繰下げの別	時間数(開閉時刻)	有権者数(人)	開票所までの距離(Km)	理由
青森市	第23投票区	旧沢山分校	閉鎖時刻の繰上げ	2時間(午後4時)	81	10.0	投票所が山間部にあり、開票所までの道路事情が悪いこと等による。なお、選挙人が少なく、民家が密集しているので投票に支障はないものと認められる。
	第24	田代平少年の家	〃	〃	23	25.0	
	第60	入内集会所	〃	〃	123	15.0	
	第67	西部公民館 岩渡分館	〃	〃	66	16.0	
	第68	孫内保健福祉館	〃	〃	216	20.0	
黒石市	第1	厚目内小中学校	〃	2時間(午後4時)	134	20.0	投票所が山間部にあり、選挙人が少ないこと等によるが、従来から繰上げを行っているので、投票に支障はないものと認められる。
	第2	大川原小学校	〃	〃	270	15.0	
	第21	安入集会所	〃	〃	61	8.0	
三沢市	第18	駒沢集会所	開始時刻及び閉鎖時刻の繰上げ	1時間(午前6時・午後5時)	154	1.8	当該区域は農漁業世帯が多いため農繁期であることを考慮して選挙人の便宜を図り、併せて投票率の向上を期した措置であり、適当なものと認められる。
	第19	浜三沢社会福祉センター	〃	〃	855	3.2	
	第20	深南集会所	〃	〃	553	2.3	
	第21	三川目児童厚生体育施設	〃	〃	552	5.3	
	第22	鹿中地域集会所	〃	〃	435	4.7	
	第23	四川目公民館	〃	〃	1,131	5.0	
	第24	五川目社会福祉センター	〃	〃	498	5.5	
	第25	淋代児童厚生体育施設	〃	〃	722	6.5	
	第26	細谷地域集会所	〃	〃	232	8.6	
	第27	六川目社会福祉センター	〃	〃	644	9.5	
	第28	織笠地域集会所	〃	〃	314	12.2	
	第29	塩釜公民館	〃	〃	488	13.3	
	第30	砂森地域集会所	〃	〃	100	16.0	
	第31	天ヶ森社会福祉センター	〃	〃	199	18.3	
	第32	根井集会所	〃	〃	233	8.1	
	第33	谷地頭集会所	〃	〃	459	11.2	
第34	開拓婦人ホーム	〃	〃	246	12.9		

市町村名	投票区名	投票所の名称	開始又は閉鎖時刻の繰上げ繰下げの別	時間数(開閉時刻)	有権者(人)	開票所までの距離(Km)	理由
平内町	第4投票区	東田沢小学校	閉鎖時刻の繰上げ	1時間(午後5時)	890	12.0	開票所までの道路事情が悪いので、開票時刻に間に合わせるため繰上げが必要である。
	第10	東栄小学校	〃	〃	661	10.0	
	第15	茂浦小学校	〃	〃	355	10.0	
	第16	浦田小学校	〃	〃	251	14.0	
	第17	稲生小学校	〃	〃	176	16.6	
鱒ヶ町	第8	一ツ森小学校	〃	1時間(午後5時)	316	16.0	選挙人が少ないこと等によるが、従来から繰上げを行っているので、投票に支障はないものと認められる。
	第9	深谷小学校	〃	〃	216	16.0	
	第12	芦菴へき地福祉館	〃	〃	498	14.0	
	第13	長平生活改善センター	〃	〃	297	13.0	
深浦町	第5	長慶平集会所	〃	2時間(午後4時)	127	12.0	選挙人が少ないこと等によるが、投票は早い時刻に終了するので、支障はないものと認められる。
	第8	松原集落センター	〃	〃	87	13.0	
平賀町	第13	小国小学校	〃	2時間(午後4時)	268	28.0	投票区域が狭く、選挙人が少ないこと等によるが、繰上げが慣例となっているので投票に支障はないものと認められる。
	第14	葛川地区公民館	〃	〃	601	32.0	
百石町	第5	豊栄へき地保健福祉館	〃	2時間(午後4時)	105	8.5	選挙人が少ないこと等によるが、繰上げが慣例となっているので投票に支障はないものと認められる。
十和田湖町	第1	十和田湖保育所	〃	2時間(午後4時)	309	37.1	開票所までの距離が遠いので、開票時刻に間に合わせるため繰上げが必要である。
	第2	東湖児童館	〃	〃	188	30.1	
横浜町	第1	南部小学校 烏帽子平分校	〃	2時間(午後4時)	78	12.2	選挙人が少なく、投票所が至近距離にあるため、投票に支障はないものと認められる。
東北町	第9	淋代学区集会所	〃	1時間(午後5時)	293	21.3	投票区域が狭く、選挙人が少ないため、投票に支障はないものと認められる。
	第10	美須々小学校	〃	〃	206	21.5	
下田町	第5	豊栄児童館	〃	2時間(午後4時)	91	10.0	選挙人が少なく投票区域が狭いため投票に支障はないものと認められる。
東通村	第1	大利農林研修センター	〃	1時間(午後5時)	203	5.3	開票所までの距離が極めて遠いこと等による。なお、各投票区とも選挙人が比較的少ないので、投票に支障はないものと認められる。
	第2	名目児童館	〃	〃	308	6.2	
	第3	浦野沢児童館	〃	〃	338	14.2	
	第4	鹿橋幼稚園	〃	〃	197	11.8	
	第5	石持児童館	〃	〃	262	10.1	
	第6	野牛小学校	〃	〃	159	20.1	
	第7	入口小学校	〃	〃	643	14.5	

市町村名	投票区名	投票所の名称	開始又は閉鎖時刻の繰り上げ繰り下げの別	時間数(開閉時刻)	有権者数(人)	開票所までの距離(Km)	理由
東通村	第8投票区	岩屋部落集会所	閉鎖時刻の繰り上げ	1時間(午後5時)	338	21.9	
	第9	栗部小学校	〃	〃	138	21.6	
	第10	北地区基幹集落センター	〃	〃	490	28.3	
	第11	尻笥児童館	〃	〃	449	26.2	
	第12	猿ヶ森農民所	〃	〃	81	21.5	
	第13	田代小中学校	〃	〃	96	19.0	
	第14	小田野沢地区学習供用センター	〃	〃	837	22.2	
	第15	南地区基幹集落センター	〃	〃	750	30.9	
	第16	白糠小学校	〃	〃	1,334	33.2	
	第17	砂子又小中学校	〃	〃	159	13.7	
	第18	上田屋小中学校	〃	〃	212	7.6	
	第19	下田屋部落集会所	〃	〃	98	4.5	
第20	石蔵平開拓婦人ホーム	〃	〃	130	8.0		
佐井村	第7	長後地区生活改善センター	〃	1時間(午後5時)	107	9.6	選挙人が少ないこと等によるが、従来、投票は早い時刻に済ませる選挙人がほとんどであるため、支障はないものと認められる。
	第8	福浦地区生活改善センター	〃	〃	188	16.8	
	第9	牛滝福祉会館	〃	〃	160	24.2	
三戸町	第14	沼田隆正宅	〃	1時間(午後5時)	73	7.0	選挙人が少なく、出足が早いいため、投票に支障はないものと認められる。
	第16	大舌小学校	〃	〃	182	13.0	
	第17	松山功宅	〃	〃	79	11.0	
	第20	杉沢へき地保健福祉	〃	〃	416	20.0	
	第23	横沢次信宅	〃	2時間(午後4時)	55	26.0	
新郷村	第4	西老人福祉センター	〃	1時間(午後5時)	288	7.6	選挙人が少ないこと等によるが、区域が狭く、繰り上げが慣例となっているので、投票に支障はないものと認められる。
	第6	田茂代小学校	〃	2時間(午後4時)	130	8.0	
	第8	長崎小学校	〃	〃	131	9.6	
	第10	南老人福祉センター	〃	1時間(午後5時)	228	6.8	
	第11	清水小学校	〃	2時間(午後4時)	109	10.5	
	第12	中崎生活文化センター	〃	〃	100	8.7	

(参 考)

- 1 申請市町村 16 団体
- 2 申請の内訳
 - (1) 開始時刻の1時間繰上げ 1 団体 17 投票区
 - (2) 閉鎖時刻の1時間繰上げ 8 団体 57 投票区
 - (3) 閉鎖時刻の2時間繰上げ 10 団体 22 投票区

3

区 分	開始時刻を繰上げ閉鎖時刻も繰上げた投票所数	閉鎖時刻の繰上げのみを行った投票所数	合 計	投票所総数
市	17	8	25	395
町 村		54	54	588
計	17	62	79	983

5 投開票速報時刻に関する調

市町村名	区 分	投票結果		市町村名	区 分	投票結果	
		速報時刻	開票結果 速報時刻 (選挙区)			速報時刻	開票結果 速報時刻 (選挙区)
市	青森市	19:25	21:50	北 津 軽 郡	板柳町	19:29	20:15
	弘前市	19:48	22:09		金木町	19:05	21:15
	八戸市	19:12	21:27		中里町	19:20	20:20
	黒石市	19:40	21:06		鶴田町	18:50	20:55
	五所川原市	19:10	21:20		市浦村	19:05	20:15
	十和田市	19:37	21:40		⑥ 小泊村	18:23	20:45
	三沢市	19:15	21:00		野辺地町	19:35	20:20
⑧ むつ市	19:10	21:50	上	七戸町	18:45	20:25	
東 津 軽 郡	平内町	18:58	20:27	北 郡	百石町	18:56	20:15
	蟹田町	18:43	20:13		十和田湖町	18:40	20:30
	今別町	18:35	20:20		六戸町	19:10	20:45
	蓬田村	18:14	19:46		横浜町	18:35	20:40
	平館村	18:18	20:22		上北町	18:57	20:43
	⑥ 三厩村	18:40	20:24		東北町	19:00	21:00
西 津 軽 郡	鱈ヶ沢町	18:50	20:18	⑩ 下 北 郡	下田町	19:17	21:00
	木造町	18:41	20:15		天間林村	18:54	21:00
	深浦町	18:54	20:12		⑩ 六ヶ所村	19:15	20:55
	森田村	18:46	19:40		川内町	18:45	20:15
	岩崎村	18:45	19:59		大畑町	18:40	20:35
	柏村	18:30	19:16		大間町	18:30	19:33
	⑧ 稻垣村	18:35	19:45		東通村	18:43	20:20
車力村	19:05	20:03	風間浦村	18:37	19:50		
中 津 軽 郡	岩木町	18:50	20:15	⑦ 三 戸 郡	佐井村	18:42	19:53
	相馬村	18:40	20:15		⑦ 脇野沢村	18:35	19:45
	③ 西目屋村	18:20	20:18		三戸町	18:52	20:13
南 津 軽 郡	藤崎町	19:05	20:17	⑩ 三 戸 郡	五戸町	18:53	21:10
	大鰯町	19:25	20:40		田子町	18:51	21:03
	尾上町	19:00	20:55		名川町	18:54	21:07
	浪岡町	19:30	20:45		南部町	18:50	20:17
	平賀町	19:00	20:50		階上町	18:48	20:40
	常盤村	18:45	21:06		福地村	19:10	20:23
	田舎館村	18:55	19:55		南郷村	18:37	20:10
	⑧ 碓ヶ関村	18:38	19:48		倉石村	19:12	19:47
			⑩ 新郷村	18:49	20:25		

6 入場券発行状況に関する調

市町村名	区	発行の有無		備考	市町村名	区	発行の有無		備考
		有	無				有	無	
市	青森市	○		郵送	北津軽郡	板柳町	○		郵送
	弘前市	○		〃		金木町	○		
	八戸市	○		〃		中里町	○		郵送
	黒石市		○			鶴田町		○	
	五所川原市		○			市浦村	○		
	十和田市	○		郵送		小泊村	○		一部郵送
	三沢市		○			計	5	1	
	むつ市		○						
⑧	計	4	4						
東津軽郡	平内町	○		郵送	北津軽郡	野辺地町	○		一部郵送
	蟹田町	○		〃		七戸町	○		郵送
	今別町		○			百石町	○		〃
	蓬田村	○		郵送		十和田湖町	○		〃
	平館村		○			六戸町	○		〃
	三厩村	○				横浜町	○		
	計	4	2			上北町	○		一部郵送
西津軽郡	鯨ヶ沢町	○		郵送	北津軽郡	東北町	○		
	木造町	○		一部郵送		下田町	○		郵送
	深浦町	○		郵送		天間林村	○		
	森田村	○		〃		六ヶ所村	○		
	岩崎村	○				計	1	1	
	柏村	○							
	稲垣村	○				川内町	○		一部郵送
	車力村	○				大畑町	○		郵送
計	8			大間町	○		〃		
中津軽郡	岩木町	○		一部郵送	北津軽郡	東通村	○		
	相馬村	○				風間浦村	○		
	西目屋村	○				佐井村	○		
③	計	3			脇野沢村	○			
南津軽郡	藤崎町	○		郵送	三戸郡	計	7		
	大鰐町		○			三戸町	○		郵送
	尾上町	○				五戸町	○		一部郵送
	浪岡町	○		一部郵送		田子町	○		郵送
	平賀町	○				名川町	○		
	常盤村		○			南部町	○		郵送
	田舎館村	○		郵送		階上町	○		〃
	碓ヶ関村	○		〃		福地村	○		〃
計	6	2		南郷村	○		〃		
市町村					三戸郡	倉石村	○		〃
						新郷村	○		〃
						計	1	0	
					市計	4	4		
					町村計	5	5		
					県計	5	9		

7 政談演説会に関する調

衆議院 議員の選挙区別	政 党 名	自由民主党	日本社会党	民 社 党	日本共産党	福 祉 党	合 計
第 1 区		2	1	2	2		7
第 2 区		2		2	2	1	7
合 計		4	1	4	4	1	14

参議院議員選挙における投票率の推移

昭和27年

参議院議員選挙における投票率の推移

昭和28年



選挙区	昭和27年		昭和28年		昭和29年		昭和30年		昭和31年		昭和32年		昭和33年		昭和34年	
	投票者数	投票率	投票者数	投票率	投票者数	投票率	投票者数	投票率	投票者数	投票率	投票者数	投票率	投票者数	投票率	投票者数	投票率
第1区	1,234	65.2	1,345	72.1	1,456	78.3	1,567	84.5	1,678	90.7	1,789	96.9	1,890	103.1	1,901	109.3
第2区	2,345	71.5	2,456	78.4	2,567	85.3	2,678	92.2	2,789	99.1	2,890	106.0	2,901	112.9	3,012	119.8
第3区	3,456	78.9	3,567	85.8	3,678	92.7	3,789	99.6	3,890	106.5	3,901	113.4	4,012	120.3	4,123	127.2
第4区	4,567	85.3	4,678	92.2	4,789	99.1	4,890	106.0	4,901	112.9	5,012	119.8	5,123	126.7	5,234	133.6
第5区	5,678	92.2	5,789	99.1	5,890	106.0	5,901	112.9	6,012	119.8	6,123	126.7	6,234	133.6	6,345	140.5
第6区	6,789	99.1	6,890	106.0	6,901	112.9	7,012	119.8	7,123	126.7	7,234	133.6	7,345	140.5	7,456	147.4
第7区	7,890	106.0	7,901	112.9	8,012	119.8	8,123	126.7	8,234	133.6	8,345	140.5	8,456	147.4	8,567	154.3
第8区	8,901	112.9	9,012	119.8	9,123	126.7	9,234	133.6	9,345	140.5	9,456	147.4	9,567	154.3	9,678	161.2
第9区	9,012	119.8	9,123	126.7	9,234	133.6	9,345	140.5	9,456	147.4	9,567	154.3	9,678	161.2	9,789	168.1
第10区	10,123	126.7	10,234	133.6	10,345	140.5	10,456	147.4	10,567	154.3	10,678	161.2	10,789	168.1	10,890	175.0
第11区	11,234	133.6	11,345	140.5	11,456	147.4	11,567	154.3	11,678	161.2	11,789	168.1	11,890	175.0	11,901	181.9
第12区	12,345	140.5	12,456	147.4	12,567	154.3	12,678	161.2	12,789	168.1	12,890	175.0	12,901	181.9	13,012	188.8
第13区	13,456	147.4	13,567	154.3	13,678	161.2	13,789	168.1	13,890	175.0	13,901	181.9	14,012	188.8	14,123	195.7
第14区	14,567	154.3	14,678	161.2	14,789	168.1	14,890	175.0	14,901	181.9	15,012	188.8	15,123	195.7	15,234	202.6
第15区	15,678	161.2	15,789	168.1	15,890	175.0	15,901	181.9	16,012	188.8	16,123	195.7	16,234	202.6	16,345	209.5
第16区	16,789	168.1	16,890	175.0	16,901	181.9	17,012	188.8	17,123	195.7	17,234	202.6	17,345	209.5	17,456	216.4
第17区	17,890	175.0	17,901	181.9	18,012	188.8	18,123	195.7	18,234	202.6	18,345	209.5	18,456	216.4	18,567	223.3
第18区	18,901	181.9	19,012	188.8	19,123	195.7	19,234	202.6	19,345	209.5	19,456	216.4	19,567	223.3	19,678	230.2
第19区	19,012	188.8	19,123	195.7	19,234	202.6	19,345	209.5	19,456	216.4	19,567	223.3	19,678	230.2	19,789	237.1
第20区	20,123	195.7	20,234	202.6	20,345	209.5	20,456	216.4	20,567	223.3	20,678	230.2	20,789	237.1	20,890	244.0
第21区	21,234	202.6	21,345	209.5	21,456	216.4	21,567	223.3	21,678	230.2	21,789	237.1	21,890	244.0	21,901	250.9
第22区	22,345	209.5	22,456	216.4	22,567	223.3	22,678	230.2	22,789	237.1	22,890	244.0	22,901	250.9	23,012	257.8
第23区	23,456	216.4	23,567	223.3	23,678	230.2	23,789	237.1	23,890	244.0	23,901	250.9	24,012	257.8	24,123	264.7
第24区	24,567	223.3	24,678	230.2	24,789	237.1	24,890	244.0	24,901	250.9	25,012	257.8	25,123	264.7	25,234	271.6
第25区	25,678	230.2	25,789	237.1	25,890	244.0	25,901	250.9	26,012	257.8	26,123	264.7	26,234	271.6	26,345	278.5
第26区	26,789	237.1	26,890	244.0	26,901	250.9	27,012	257.8	27,123	264.7	27,234	271.6	27,345	278.5	27,456	285.4
第27区	27,890	244.0	27,901	250.9	28,012	257.8	28,123	264.7	28,234	271.6	28,345	278.5	28,456	285.4	28,567	292.3
第28区	28,901	250.9	29,012	257.8	29,123	264.7	29,234	271.6	29,345	278.5	29,456	285.4	29,567	292.3	29,678	299.2
第29区	29,012	257.8	29,123	264.7	29,234	271.6	29,345	278.5	29,456	285.4	29,567	292.3	29,678	299.2	29,789	306.1
第30区	30,123	264.7	30,234	271.6	30,345	278.5	30,456	285.4	30,567	292.3	30,678	299.2	30,789	306.1	30,890	313.0
第31区	31,234	271.6	31,345	278.5	31,456	285.4	31,567	292.3	31,678	299.2	31,789	306.1	31,890	313.0	31,901	319.9
第32区	32,345	278.5	32,456	285.4	32,567	292.3	32,678	299.2	32,789	306.1	32,890	313.0	32,901	319.9	33,012	326.8
第33区	33,456	285.4	33,567	292.3	33,678	299.2	33,789	306.1	33,890	313.0	33,901	319.9	34,012	326.8	34,123	333.7
第34区	34,567	292.3	34,678	299.2	34,789	306.1	34,890	313.0	34,901	319.9	35,012	326.8	35,123	333.7	35,234	340.6
第35区	35,678	299.2	35,789	306.1	35,890	313.0	35,901	319.9	36,012	326.8	36,123	333.7	36,234	340.6	36,345	347.5
第36区	36,789	306.1	36,890	313.0	36,901	319.9	37,012	326.8	37,123	333.7	37,234	340.6	37,345	347.5	37,456	354.4
第37区	37,890	313.0	37,901	319.9	38,012	326.8	38,123	333.7	38,234	340.6	38,345	347.5	38,456	354.4	38,567	361.3
第38区	38,901	319.9	39,012	326.8	39,123	333.7	39,234	340.6	39,345	347.5	39,456	354.4	39,567	361.3	39,678	368.2
第39区	39,012	326.8	39,123	333.7	39,234	340.6	39,345	347.5	39,456	354.4	39,567	361.3	39,678	368.2	39,789	375.1
第40区	40,123	333.7	40,234	340.6	40,345	347.5	40,456	354.4	40,567	361.3	40,678	368.2	40,789	375.1	40,890	382.0
第41区	41,234	340.6	41,345	347.5	41,456	354.4	41,567	361.3	41,678	368.2	41,789	375.1	41,890	382.0	41,901	388.9
第42区	42,345	347.5	42,456	354.4	42,567	361.3	42,678	368.2	42,789	375.1	42,890	382.0	42,901	388.9	43,012	395.8
第43区	43,456	354.4	43,567	361.3	43,678	368.2	43,789	375.1	43,890	382.0	43,901	388.9	44,012	395.8	44,123	402.7
第44区	44,567	361.3	44,678	368.2	44,789	375.1	44,890	382.0	44,901	388.9	45,012	395.8	45,123	402.7	45,234	409.6
第45区	45,678	368.2	45,789	375.1	45,890	382.0	45,901	388.9	46,012	395.8	46,123	402.7	46,234	409.6	46,345	416.5
第46区	46,789	375.1	46,890	382.0	46,901	388.9	47,012	395.8	47,123	402.7	47,234	409.6	47,345	416.5	47,456	423.4
第47区	47,890	382.0	47,901	388.9	48,012	395.8	48,123	402.7	48,234	409.6	48,345	416.5	48,456	423.4	48,567	430.3
第48区	48,901	388.9	49,012	395.8	49,123	402.7	49,234	409.6	49,345	416.5	49,456	423.4	49,567	430.3	49,678	437.2
第49区	49,012	395.8	49,123	402.7	49,234	409.6	49,345	416.5	49,456	423.4	49,567	430.3	49,678	437.2	49,789	444.1
第50区	50,123	402.7	50,234	409.6	50,345	416.5	50,456	423.4	50,567	430.3	50,678	437.2	50,789	444.1	50,890	451.0

参議院議員選挙における投票率の推移

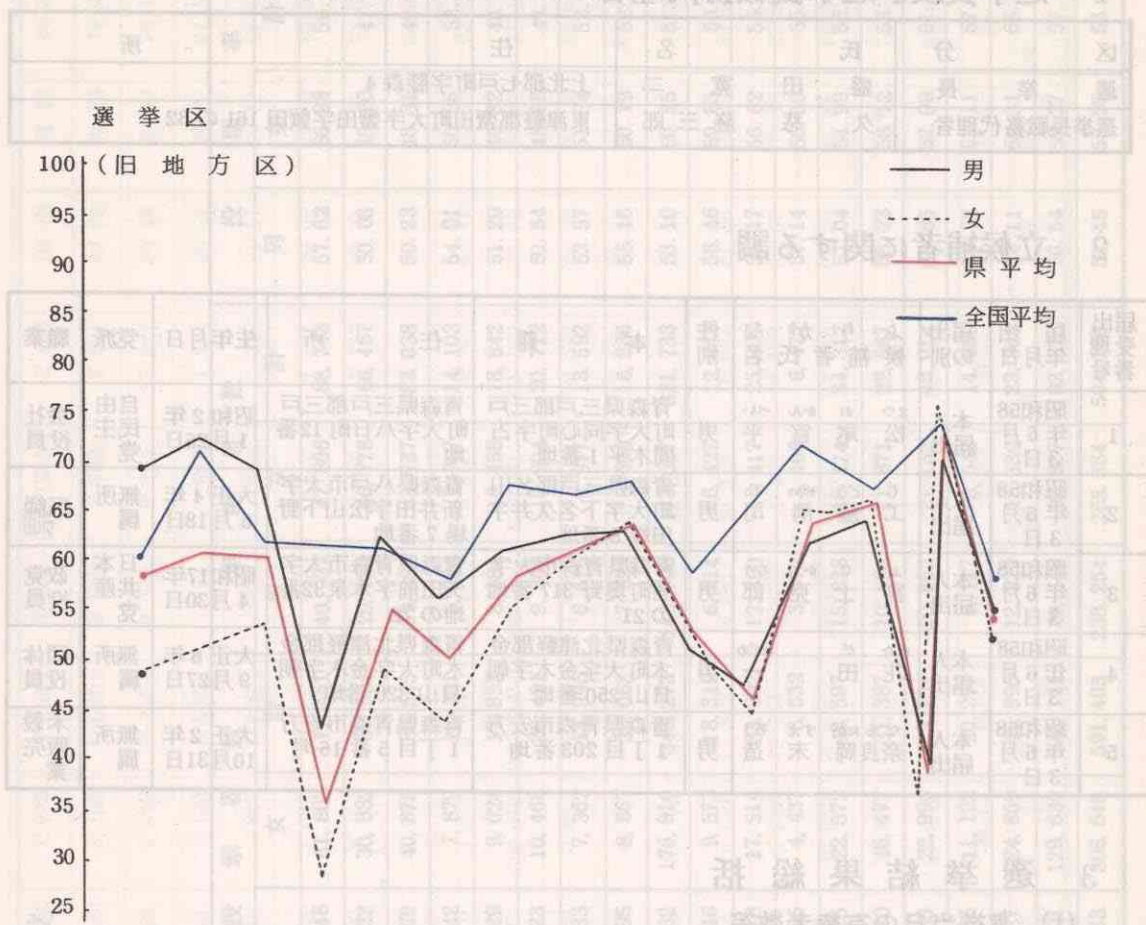

投票率	男	69.03	72.82	68.99	43.89	63.17	56.73	61.14	63.58	64.42	52.52	67.71	63.35	65.02	41.31	72.35	54.45
	女	48.61	51.55	54.82	27.68	49.39	44.66	55.83	60.30	64.72	53.49	45.06	65.27	67.17	37.19	75.33	53.55
	県平均	58.27	61.86	61.65	35.49	56.01	50.47	58.36	61.85	64.58	53.03	46.32	64.36	66.14	39.16	73.90	53.98
	全国平均	60.93	72.19	63.18		62.10	58.74	68.21	67.01	68.93	59.23		73.20	68.48		74.54	57.00
回数		1	2	3	補欠	4	5	6	7	8	9	補欠	10	11	補欠	12	13
選挙執行日	年	22	25	28	28	31	34	37	40	43	46	48	49	52	55	55	58
	月	4	6	4	7	7	6	7	7	7	6	6	7	7	6	6	6
	日	20	4	24	30	8	2	1	4	7	27	17	7	10	1	22	26
曜日	日	日	金	木	日	火	日	日	日	日	日	日	日	日	日	日	日
候補者数		4	5	3	2	3	4	3	5	5	4	5	4	5	3	3	5
当選人数		2	1	1	1	1	1	1	1	1	1	1	1	1	1	1	1

1 選挙長及び選挙長職務代理者

区 分	氏 名	住 所
選 挙 長	盛 田 寛 二	上北郡七戸町字膝森 4
選挙長職務代理者	久 慈 隆 三 郎	東津軽郡蟹田町大字蟹田字蟹田 161 の 32

2 立候補者に関する調

届出受理番号	届出年月日	届出の別	ふりがな候補者氏名	性別	本 籍	住 所	生年月日	党派	職業
1	昭和58年6月3日	本人届出	まつ お かん べい 松 尾 官 平	男	青森県三戸郡三戸町大字同心町字古間木平 1 番地	青森県三戸郡三戸町大字八日町 12 番地	昭和 2 年 1 月 25 日	自由民主党	会社役員
2	昭和58年6月3日	本人届出	く 工 藤 清 司	男	青森県三戸郡名川町大字下名久井字田端 8 番地	青森県八戸市大字新井田字松山下野場 7 番地	大正 4 年 5 月 18 日	無所属	医師
3	昭和58年6月3日	本人届出	ふ じ かつ ろう 富 士 克 郎	男	青森県青森市大字浦町奥野 317 番地の 21	青森県青森市大字矢田前字本泉 32 番地の 72	昭和 17 年 4 月 30 日	日本共産党	政党役員
4	昭和58年6月3日	本人届出	はな だ 一 花 田	男	青森県北津軽郡金木町大字金木字朝日山 250 番地	青森県北津軽郡金木町大字金木字朝日山 320 番地	大正 8 年 9 月 27 日	無所属	団体役員
5	昭和58年6月3日	本人届出	ならおか すえ ぞう 奈良岡 末 造	男	青森県青森市安方 1 丁目 203 番地	青森県青森市安方 1 丁目 5 番 16 号	大正 2 年 10 月 31 日	無所属	米穀販売業

3 選挙結果総括

(1) 選挙当日の有権者数等

区 分	選挙当日の有権者数	投票者数	棄権者数	投票率	投票総数	有効投票数	無効投票数
男	523, 117	284, 863	238, 254	54. 45	591, 364	577, 157	14, 207
女	572, 394	306, 540	265, 854	53. 55	無効投票率	法定得票数	供託物没収点
計	1, 095, 511	591, 403	504, 108	53. 98	2. 40	96, 192. 83	72, 144. 63

(2) 候補者別得票数

当落の別	候補者氏名	得票数	男女別	年齢	党 派	新現元別	職 業	備 考
当	松 尾 官 平	217, 639	男	5 6	自由民主党	現	参議院議員	
落	奈良岡 末 造	166, 091	男	6 9	無 所 属	新	米穀販売業	
落	花 田 一	92, 459	男	6 3	無 所 属	新	団体役員	
落	工 藤 清 司	72, 940	男	6 8	無 所 属	新	医 師	
落	富 士 克 郎	28, 028	男	4 1	日本共産党	新	政党役員	供託物没収

(3) 当 選 人 調

当選年月日	当選告示年月日	当選証書付与年月日	住 所	職 業	氏 名	生年月日
58. 6. 28	58. 6. 28	58. 6. 28	青森県三戸郡三戸町大字八日町 12 番地	参議院議員	松 尾 官 平	昭和 2. 1. 25

票

4 投

(1) 投票に関する調

総括

区 分 郡市名	投票当日の有権者数			投票者数			乗権者数			投票者数			投票率		
	男	女	計	男	女	計	男	女	計	男	女	計	男	女	計
青森市	96,585	109,609	206,194	55,648	61,803	117,451	40,937	47,806	88,743	57.62	56.38	56.96	57.62	56.38	56.96
弘前市	59,411	67,610	127,021	29,722	30,832	60,554	29,689	36,778	66,467	50.03	45.60	47.67	50.03	45.60	47.67
八戸市	78,971	84,612	163,583	39,670	40,875	80,545	39,301	43,737	83,038	50.23	48.31	49.24	50.23	48.31	49.24
黒石市	13,778	15,646	29,424	7,442	7,879	15,321	6,336	7,767	14,103	54.01	50.36	52.07	54.01	50.36	52.07
五所川原市	17,213	19,482	36,695	8,829	9,024	17,853	8,384	10,458	18,842	51.29	46.32	48.65	51.29	46.32	48.65
十和田市	19,831	21,372	41,203	10,023	10,468	20,491	9,808	10,904	20,712	50.54	48.98	49.73	50.54	48.98	49.73
三沢市	14,248	14,339	28,587	7,633	7,362	14,995	6,615	6,977	13,592	53.57	51.34	52.45	53.57	51.34	52.45
むつ市	17,231	17,267	34,498	9,395	8,667	18,062	7,636	8,600	16,236	55.16	50.19	52.66	55.16	50.19	52.66
市計	317,068	349,937	667,005	168,362	176,910	345,272	148,706	173,027	321,733	53.10	50.55	51.76	53.10	50.55	51.76
東津軽郡	14,960	16,000	30,960	8,746	9,573	18,319	6,214	6,427	12,641	58.46	59.83	59.17	58.46	59.83	59.17
西津軽郡	28,268	30,931	59,199	15,878	17,514	33,392	12,390	13,417	25,807	56.17	56.62	56.41	56.17	56.62	56.41
中津軽郡	7,167	7,842	15,009	4,095	4,437	8,532	3,072	3,405	6,477	57.14	56.58	56.85	57.14	56.58	56.85
南津軽郡	36,863	41,046	77,909	21,025	22,572	43,597	15,838	18,474	34,312	57.04	54.99	55.96	57.04	54.99	55.96
北津軽郡	25,606	28,348	53,954	14,910	16,477	31,387	10,696	11,871	22,567	58.23	58.12	58.17	58.23	58.12	58.17
上北郡	41,597	44,148	85,745	20,735	22,996	43,731	20,862	21,152	42,014	49.85	52.09	51.00	49.85	52.09	51.00
下北郡	17,232	17,734	34,966	9,085	11,192	20,277	8,147	6,542	14,689	52.72	63.11	57.99	52.72	63.11	57.99
三戸郡	34,356	36,406	70,764	22,027	24,869	46,896	12,329	11,539	23,868	64.11	68.31	66.27	64.11	68.31	66.27
郡計	206,049	222,457	428,506	116,501	129,630	246,131	89,548	92,827	182,375	56.54	58.27	57.44	56.54	58.27	57.44
県計	523,117	572,394	1,095,511	284,863	306,540	591,403	238,254	265,854	504,108	54.45	53.55	53.98	54.45	53.55	53.98

市町村内訳

市町村名	投票当日の有権者数		投票者数		棄権者数		投票者数		投票率	
	男	女	男	女	男	女	男	女	男	女
青森市	96,585	109,609	55,648	61,803	40,937	47,806	88,743	57.62	56.38	56.96
弘前市	59,411	67,610	29,722	30,832	29,689	36,778	66,467	50.03	45.60	47.67
八戸市	78,971	84,612	39,670	40,875	39,301	43,737	83,038	50.23	48.31	49.24
黒石市	13,778	15,646	7,442	7,879	6,336	7,767	14,103	54.01	50.36	52.07
五所川原市	17,213	19,482	8,829	9,024	8,384	10,458	18,842	51.29	46.32	48.65
十和田市	19,831	21,372	10,023	10,468	9,808	10,904	20,712	50.54	48.98	49.73
三沢市	14,248	14,339	7,633	7,362	6,615	6,977	13,592	53.57	51.34	52.45
むつ市	17,031	17,267	9,395	8,667	7,636	8,600	16,236	55.16	50.19	52.66
市計	317,068	349,937	168,362	176,910	148,706	173,027	321,733	53.10	50.55	51.76
平内町	6,114	6,549	3,510	3,774	2,604	2,775	5,379	57.41	57.63	57.52
蟹田町	1,934	2,087	1,149	1,246	785	841	1,626	59.41	59.70	59.56
今別町	2,351	2,564	1,330	1,473	1,021	1,091	2,112	56.57	57.45	57.03
蓬田村	1,559	1,680	997	1,075	562	605	1,167	63.95	63.99	63.97
平舘村	1,194	1,316	689	846	505	470	975	57.71	64.29	61.16
三厩村	1,808	1,804	1,071	1,159	737	645	1,382	59.24	64.25	61.74
東津軽郡計	14,960	16,000	8,746	9,573	6,214	6,427	12,641	58.46	59.83	59.17
鯉ヶ沢町	6,250	6,805	2,912	3,182	3,338	3,623	6,961	46.59	46.76	46.68
木造町	8,117	9,096	4,479	4,843	3,638	4,217	7,855	55.18	53.45	54.27

市計

東郡計

深 浦 町	4,049	4,470	8,519	2,293	2,784	5,077	1,756	1,686	3,442	56.63	62.28	59.60
森 田 村	1,983	2,175	4,158	1,144	1,174	2,318	839	1,001	1,840	57.69	53.98	55.75
岩 崎 村	1,358	1,566	2,924	788	1,092	1,880	570	474	1,044	58.03	69.73	64.30
柏 村	1,793	1,952	3,745	1,116	1,154	2,270	677	798	1,475	62.24	59.12	60.61
稻 垣 村	2,203	2,330	4,533	1,545	1,701	3,246	658	629	1,287	70.13	73.00	71.61
車 力 村	2,515	2,573	5,088	1,601	1,584	3,185	914	989	1,903	63.66	61.56	62.60
西津軽郡計	28,268	30,931	59,199	15,878	17,514	33,392	12,390	13,417	25,807	56.17	56.62	56.41
岩 木 町	4,671	5,143	9,814	2,546	2,698	5,244	2,125	2,445	4,570	54.51	52.46	53.43
相 馬 村	1,446	1,568	3,014	952	1,068	2,020	494	500	994	65.84	68.11	67.02
西 目 屋 村	1,050	1,131	2,181	597	671	1,268	453	460	913	56.86	59.33	58.14
中津軽郡計	7,167	7,842	15,009	4,095	4,437	8,532	3,072	3,405	6,477	57.14	56.58	56.85
藤 崎 町	4,016	4,393	8,409	2,241	2,253	4,494	1,775	2,140	3,915	55.80	51.29	53.44
大 鰐 町	5,745	6,555	12,300	3,324	3,901	7,225	2,421	2,654	5,075	57.86	59.51	58.74
尾 上 町	3,828	4,175	8,003	2,243	2,509	4,752	1,585	1,666	3,251	58.59	60.10	59.38
浪 岡 町	7,708	8,554	16,262	4,400	4,434	8,834	3,308	4,120	7,428	57.08	51.84	54.32
平 賀 町	8,295	9,166	17,461	4,386	4,723	9,109	3,909	4,443	8,352	52.88	51.53	52.17
常 盤 村	2,258	2,450	4,708	1,280	1,301	2,581	978	1,149	2,127	56.69	53.10	54.82
田 舎 館 村	3,423	3,924	7,347	2,188	2,268	4,456	1,235	1,656	2,891	63.92	57.80	60.65
碓 ヶ 関 村	1,590	1,829	3,419	963	1,183	2,146	627	646	1,273	60.57	64.68	62.77
南津軽郡計	36,863	41,046	77,909	21,025	22,572	43,597	15,838	18,474	34,312	57.04	54.99	55.96

西郡計

東郡計

南郡計

区 分	投票当日の有権者数			投票者数			棄権者数			投票率		
	男	女	計	男	女	計	男	女	計	男	女	計
市町村名												
板柳町	6,522	7,340	13,862	3,656	3,653	7,309	2,866	3,687	6,553	56.06	49.77	52.73
金木町	4,920	5,502	10,422	3,096	3,591	6,687	1,824	1,911	3,735	62.93	65.27	64.16
中里町	4,877	5,329	10,206	2,900	3,253	6,153	1,977	2,076	4,053	59.46	61.04	60.29
鶴田町	6,013	6,629	12,642	3,526	3,683	7,209	2,487	2,946	5,433	58.64	55.56	57.02
市補村	1,406	1,558	2,964	806	995	1,801	600	563	1,163	57.33	63.86	60.76
小泊村	1,868	1,990	3,858	926	1,302	2,228	942	688	1,630	49.57	65.43	57.75
北津軽郡計	25,606	28,348	53,954	14,910	16,477	31,387	10,696	11,871	22,567	58.23	58.12	58.17
野辺地町	6,304	6,933	13,237	2,973	3,383	6,356	3,331	3,550	6,881	47.16	48.80	48.02
七戸町	4,191	4,773	8,964	2,363	2,678	5,041	1,828	2,095	3,923	56.38	56.11	56.24
百石町	3,373	3,531	6,904	1,526	1,845	3,371	1,847	1,686	3,533	45.24	52.25	48.83
十和田湖町	2,596	2,829	5,425	1,547	1,681	3,228	1,049	1,148	2,197	59.59	59.42	59.50
六戸町	3,866	4,078	7,944	2,097	2,170	4,267	1,769	1,908	3,677	54.24	53.21	53.71
横浜町	2,267	2,408	4,675	1,135	1,316	2,451	1,132	1,092	2,224	50.07	54.65	52.43
上北町	3,692	3,948	7,640	1,723	1,834	3,557	1,969	2,114	4,083	46.67	46.45	46.56
東北町	4,462	4,565	9,027	1,944	2,030	3,974	2,518	2,535	5,053	43.57	44.47	44.02
天間林村	3,541	3,768	7,309	1,981	2,172	4,153	1,560	1,596	3,156	55.94	57.64	56.82
下田町	2,966	3,120	6,086	1,666	1,886	3,552	1,300	1,234	2,534	56.17	60.45	58.36
六ヶ所村	4,339	4,195	8,534	1,780	2,001	3,781	2,559	2,194	4,753	41.02	47.70	44.31
上北郡計	41,597	44,148	85,745	20,735	22,996	43,731	20,862	21,152	42,014	49.85	52.09	51.00

北計

北計

川内町	2,709	2,867	5,576	1,620	1,941	3,561	1,089	926	2,015	59.80	67.70	63.86
大畑町	4,113	4,476	8,589	1,880	2,515	4,395	2,233	1,961	4,194	45.71	56.19	51.17
大間町	2,595	2,577	5,172	1,145	1,448	2,593	1,450	1,129	2,579	44.12	56.19	50.14
東通村	3,664	3,528	7,192	1,970	2,190	4,160	1,694	1,338	3,032	53.77	62.07	57.84
風間浦村	1,322	1,401	2,723	708	976	1,684	614	425	1,039	53.56	69.66	61.84
佐井村	1,510	1,521	3,031	1,007	1,098	2,105	503	423	926	66.69	72.19	69.45
脇野沢村	1,319	1,364	2,683	755	1,024	1,779	564	340	904	57.24	75.07	66.31
下北郡計	17,232	17,734	34,966	9,085	11,192	20,277	8,147	6,542	14,689	52.72	63.11	57.99
三戸町	5,591	6,076	11,667	4,231	4,953	9,184	1,360	1,123	2,483	75.68	81.52	78.72
五戸町	7,068	7,565	14,633	3,960	4,353	8,313	3,108	3,212	6,320	56.03	57.54	56.81
田子町	3,270	3,522	6,792	2,256	2,571	4,827	1,014	951	1,965	68.99	73.00	71.07
名川町	4,136	4,304	8,440	2,668	2,911	5,579	1,468	1,393	2,861	64.51	67.63	66.10
南部町	2,467	2,759	5,226	1,779	2,134	3,913	688	625	1,313	72.11	77.35	74.88
階上町	3,908	3,750	7,658	1,864	2,100	3,964	2,044	1,650	3,694	47.70	56.00	51.76
福地村	2,135	2,308	4,443	1,371	1,491	2,862	764	817	1,581	64.22	64.60	64.42
南郷村	2,785	2,860	5,645	1,860	2,058	3,918	925	802	1,727	66.79	71.96	69.41
倉石村	1,371	1,495	2,866	868	995	1,863	503	500	1,003	63.31	66.56	65.00
新郷村	1,625	1,769	3,394	1,170	1,303	2,473	455	466	921	72.00	73.66	72.86
三戸郡計	34,356	36,408	70,764	22,027	24,869	46,896	12,329	11,539	23,868	64.11	68.31	66.27
郡計	206,049	222,457	428,506	116,501	129,630	246,131	89,548	92,827	182,375	56.54	58.27	57.44
県計	523,117	572,394	1,095,511	284,863	306,540	591,403	238,254	265,854	504,108	54.45	53.55	53.98

附

附

(2) 代理投票に関する調

市町村名	区分	投票当日 投票所に おける代 理投票	不在者投 票におけ る代理投 票	合 計	市町村名	区分	投票当日 投票所に おける代 理投票	不在者投 票におけ る代理投 票	合 計
市	青森市	424	771	1,195	北 津 軽 郡	板柳町	52	53	105
	弘前市	176	6	182		金木町	70	1	71
	八戸市	205	9	214		中里町	188	2	190
	黒石市	44	0	44		鶴田町	52	0	52
	五所川原市	61	10	71		市浦村	59	3	62
	十和田市	46	0	46		小泊村	0	0	0
	三沢市	89	0	89		⑥ 計	421	59	480
	むつ市	74	1	75		野辺地町	29	0	29
⑧ 計	1,119	797	1,916	七戸町	58	0	58		
東 津 軽 郡	平内町	43	0	43	上	百石町	28	0	28
	蟹田町	12	0	12	北	十和田湖町	12	0	12
	今別町	23	2	25	郡	六戸町	11	0	11
	蓬田村	26	4	30	横浜町	9	1	10	
	平館村	9	9	18	上北町	27	0	27	
	三厩村	30	6	36	東北町	45	0	45	
	⑥ 計	143	21	164	下	下田町	19	0	19
	藤ヶ沢町	43	0	43	北	天間林村	21	90	111
西 津 軽 郡	木造町	110	5	115	郡	六ヶ所村	24	0	24
	深浦町	41	7	48	⑩ 計	283	91	374	
	森田村	18	55	73	下	川内町	37	1	38
	岩崎村	15	0	15	北	大畑町	25	0	25
	粕村	5	0	5	郡	大間町	13	2	15
	稲垣村	80	28	108	東通村	41	0	41	
	車力村	38	2	40	風間浦村	17	2	19	
	⑧ 計	350	97	447	佐井村	19	0	19	
中 津 軽 郡	岩木町	95	72	167	⑦ 計	186	6	192	
	相馬村	7	0	7	三	三戸町	89	0	89
	西目屋村	24	0	24	戸	五戸町	32	1	33
③ 計	126	72	198	田子町	25	0	25		
南 津 軽 郡	藤崎町	28	0	28	名川町	88	1	89	
	大鰐町	55	0	55	南部町	16	0	16	
	尾上町	0	0	0	階上町	30	2	32	
	浪岡町	41	0	41	福地村	8	0	8	
	平賀町	53	2	55	南郷村	35	0	35	
	常盤村	11	0	11	倉石村	14	0	14	
	田舎館村	27	14	41	新郷村	10	2	12	
	⑧ 計	228	30	258	⑩ 計	347	6	353	
					市 計	1,119	797	1,916	
					町 村 計	2,084	382	2,466	
					県 計	3,203	1,179	4,382	

(3) 点字投票に関する調

区	分	総数	内 訳		区	分	総数	内 訳	
			有効	無効				有効	無効
市	1 青 森 市	30	28	2	北 津 軽 郡	34 板 柳 町	0	0	0
	2 弘 前 市	8	8	0		35 金 木 町	0	0	0
	3 八 戸 市	12	11	1		36 中 里 町	0	0	0
	4 黒 石 市	0	0	0		37 鶴 田 町	0	0	0
	5 五所川原市	0	0	0		38 市 浦 村	0	0	0
	6 十和田市	0	0	0		39 小 泊 村	0	0	0
	7 三 沢 市	1	1	0		計	0	0	0
	8 む つ 市	0	0	0		40 野 辺 地 町	0	0	0
	市 計	51	48	3		41 七 戸 町	0	0	0
東 津 軽 郡	9 平 内 町	1	1	0	上 北 郡	42 百 石 町	1	1	0
	10 蟹 田 町	0	0	0		43 十和田湖町	0	0	0
	11 今 別 町	0	0	0		44 六 戸 町	1	0	1
	12 蓬 田 村	0	0	0		45 横 浜 町	0	0	0
	13 平 館 村	0	0	0		46 上 北 町	0	0	0
	14 三 厩 村	0	0	0		47 東 北 町	0	0	0
	15 計	1	1	0		48 下 田 町	0	0	0
	15 鯉ヶ沢町	1	1	0		49 天 間 林 村	0	0	0
西 津 軽 郡	16 木 造 町	0	0	0	下 北 郡	50 六ヶ所村	0	0	0
	17 深 浦 町	0	0	0		計	2	1	1
	18 森 田 村	0	0	0		51 川 内 町	0	0	0
	19 岩 崎 村	0	0	0		52 大 畑 町	0	0	0
	20 柏 村	0	0	0		53 大 間 町	0	0	0
	21 稻 垣 村	0	0	0		54 東 通 村	0	0	0
	22 車 力 村	0	0	0		55 風 間 浦 村	0	0	0
計	1	1	0	56 佐 井 村	0	0	0		
中 津 軽 郡	23 岩 木 町	2	2	0	三 戸 郡	57 脇 野 沢 村	0	0	0
	24 相 馬 村	0	0	0		計	0	0	0
	25 西 目 屋 村	0	0	0		58 三 戸 町	0	0	0
	計	2	2	0		59 五 戸 町	0	0	0
南 津 軽 郡	26 藤 崎 町	0	0	0	三 戸 郡	60 田 子 町	0	0	0
	27 大 鰐 町	0	0	0		61 名 川 町	0	0	0
	28 尾 上 町	0	0	0		62 南 部 町	1	1	0
	29 浪 岡 町	0	0	0		63 階 上 町	0	0	0
	30 平 賀 町	0	0	0		64 福 地 村	0	0	0
	31 常 盤 村	0	0	0		65 南 郷 村	0	0	0
	32 田 舎 館 村	0	0	0		66 倉 石 村	0	0	0
	33 碓ヶ関村	0	0	0		67 新 郷 村	1	1	0
	計	0	0	0		計	2	2	0
					町 村 計 (59)	8	7	1	
					県 計 (67)	59	55	4	

(4) 不在者投票に関する調

ア 不在者投票用紙等の請求及び交付に関する調

()は法第49条第2項(郵便投票)該当者で内書である。

区	分	投票用紙等の請求				交付				計	
		直		郵便	便合	直	郵便	送	計		交付を拒絶したもの
		本	代理人								
1	青森市	5,525(1)	64(4)	250(55)	5,839(60)	5,578(0)	261(60)	5,839(60)	0(0)	5,839(60)	
2	弘前市	1,084(0)	0(0)	1,493(18)	2,577(18)	1,084(0)	1,493(18)	2,577(18)	0(0)	2,577(18)	
3	八戸市	1,642(0)	1,479	294(15)	3,415(15)	3,121(0)	294(15)	3,415(15)	0(0)	3,415(15)	
4	黒石市	291(0)	422(6)	85(1)	798(7)	680(0)	118(7)	798(7)	0(0)	798(7)	
5	五所川原市	374(0)	380(0)	72(4)	826(4)	723(0)	103(4)	826(4)	0(0)	826(4)	
6	十和田市	467(0)	0(0)	696(5)	1,163(5)	467(0)	696(5)	1,163(5)	0(0)	1,163(5)	
7	三沢市	460(0)	192(11)	189(0)	841(11)	382(0)	259(11)	841(11)	0(0)	841(11)	
8	むつ市	609(0)	368(4)	587(0)	1,564(4)	947(0)	617(4)	1,564(4)	0(0)	1,564(4)	
	計	10,452(1)	2,905(25)	3,666(98)	17,023(124)	13,182(0)	3,841(124)	17,023(124)	0(0)	17,023(124)	
9	平内町	181(0)	122(2)	105(1)	408(3)	301(0)	107(3)	408(3)	0(0)	408(3)	
10	蟹田町	112(0)	5(1)	49(0)	166(1)	112(0)	54(1)	166(1)	0(0)	166(1)	
11	今別町	226(0)	0(0)	43(1)	269(1)	190(0)	79(1)	269(1)	0(0)	269(1)	
12	蓬田村	59(0)	1(0)	38(2)	98(2)	59(0)	39(2)	98(2)	0(0)	98(2)	
13	平館村	186(0)	18(0)	0(0)	204(0)	105(0)	99(0)	204(0)	0(0)	204(0)	
14	三厩村	152(0)	2(1)	36(0)	190(1)	152(0)	38(1)	190(1)	0(0)	190(1)	
	計	916(0)	148(4)	271(4)	1,335(8)	919(0)	416(8)	1,335(8)	0(0)	1,335(8)	
15	鯉ヶ沢町	195(0)	0(0)	184(1)	379(1)	195(0)	184(1)	379(1)	0(0)	379(1)	
16	木造町	140(0)	0(0)	346(0)	486(0)	140(0)	346(0)	486(0)	0(0)	486(0)	
17	深浦町	275(0)	0(0)	87(1)	362(1)	275(0)	87(1)	362(1)	0(0)	362(1)	
18	森田村	89(0)	2(0)	112(2)	203(2)	89(0)	114(2)	203(2)	0(0)	203(2)	
19	岩崎村	62(0)	0(0)	0(0)	62(0)	62(0)	0(0)	62(0)	0(0)	62(0)	
20	柏村	54(0)	0(0)	57(1)	111(1)	54(0)	57(1)	111(1)	0(0)	111(1)	
21	稲垣村	128(0)	26(0)	35(0)	189(0)	128(0)	61(0)	189(0)	0(0)	189(0)	

22	車力村	118(0)	16(0)	49(1)	183(1)	115(0)	68(1)	183(1)	0(0)	183(1)
	計	1,061(0)	44(0)	870(6)	1,975(6)	1,058(0)	917(6)	1,975(6)	0(0)	1,975(6)
23	岩木町	86(0)	203(0)	0(0)	289(0)	0(0)	289(0)	289(0)	0(0)	289(0)
24	相馬村	37(0)	1(4)	11(0)	49(4)	33(0)	16(4)	49(4)	0(0)	49(4)
25	西日屋村	20(0)	0(0)	16(0)	36(0)	20(0)	16(0)	36(0)	0(0)	36(0)
	計	143(0)	204(4)	27(0)	374(4)	53(0)	321(4)	374(4)	0(0)	374(4)
26	藤崎町	63(0)	11(0)	107(9)	181(9)	74(0)	107(9)	181(9)	0(0)	181(9)
27	大鰐町	177(0)	0(0)	31(0)	208(0)	177(0)	31(0)	208(0)	0(0)	208(0)
28	尾上町	102(0)	0(0)	122(1)	224(1)	102(0)	122(1)	224(1)	0(0)	224(1)
29	浪岡町	108(0)	0(0)	136(5)	244(5)	108(0)	136(5)	244(5)	0(0)	244(5)
30	平賀町	185(0)	4(0)	241(0)	430(0)	185(0)	245(0)	430(0)	0(0)	430(0)
31	常盤村	40(0)	2(2)	13(0)	55(2)	40(0)	15(2)	55(2)	0(0)	55(2)
32	田舎館村	63(0)	3(1)	48(0)	114(0)	63(0)	51(1)	114(1)	0(0)	114(1)
33	碓ヶ関村	38(0)	0(0)	50(0)	88(0)	38(0)	50(0)	88(0)	0(0)	88(0)
	計	776(0)	20(3)	748(15)	1,544(3)	787(0)	757(18)	1,544(18)	0(0)	1,544(18)
34	板柳町	128(0)	0(0)	119(3)	247(0)	128(0)	119(3)	247(3)	0(0)	247(3)
35	金木町	167(0)	54(1)	193(0)	414(1)	263(0)	151(1)	414(1)	0(0)	414(1)
36	中里町	156(0)	0(0)	224(1)	380(1)	210(0)	170(1)	380(1)	0(0)	380(1)
37	鶴田町	132(0)	17(0)	204(0)	353(0)	131(0)	218(0)	349(0)	4(0)	353(0)
38	市浦村	58(0)	0(0)	28(2)	86(2)	58(0)	28(2)	86(2)	0(0)	86(2)
39	小泊村	124(0)	8(0)	21(0)	153(0)	115(0)	38(0)	153(0)	0(0)	153(0)
	計	765(0)	79(1)	789(6)	1,633(7)	905(0)	724(7)	1,629(7)	4(0)	1,633(7)
40	野辺地町	198(0)	0(0)	114(1)	312(1)	199(0)	122(1)	312(1)	0(0)	312(1)
41	七戸町	172(0)	47(4)	44(0)	263(4)	215(0)	48(4)	263(4)	0(0)	263(4)
42	百石町	79(0)	0(0)	41(4)	120(4)	79(0)	41(4)	120(4)	0(0)	120(4)
43	十和田湖町	66(0)	0(0)	33(0)	99(0)	66(0)	33(0)	99(0)	0(0)	99(0)
44	六戸町	81(0)	0(0)	104(0)	185(0)	81(0)	104(0)	185(0)	0(0)	185(0)
45	横浜町	104(0)	0(0)	26(0)	130(0)	104(0)	26(0)	130(0)	0(0)	130(0)
46	上北町	66(0)	0(0)	58(2)	124(2)	66(0)	58(2)	124(2)	0(0)	124(2)

区	分	投票用紙等の請求					交付											
		直		接	人	代理人	郵	便	合	計	直	接	郵	送	計	交付を拒絶したもの	合	計
		本	人															
郡	47 東北町	40(0)	97(0)	120(0)	257(0)	137(0)	120(0)	257(0)	137(0)	120(0)	257(0)	0(0)	257(0)	0(0)	257(0)	0(0)	257(0)	
	48 下田町	95(0)	3(1)	35(0)	133(1)	96(0)	37(1)	133(1)	96(0)	37(1)	133(1)	0(0)	133(1)	0(0)	133(1)	0(0)	133(1)	
	49 天間林村	238(0)	51(0)	6(2)	295(2)	238(0)	57(2)	295(2)	238(0)	57(2)	295(2)	0(0)	295(2)	0(0)	295(2)	0(0)	295(2)	
	50 六ヶ所村	161(0)	0(0)	62(9)	223(9)	161(0)	62(9)	223(9)	161(0)	62(9)	223(9)	0(0)	223(9)	0(0)	223(9)	0(0)	223(9)	
	計	1,300(0)	198(5)	643(18)	2,141(23)	1,433(0)	708(23)	2,141(23)	1,433(0)	708(23)	2,141(23)	0(0)	2,141(23)	0(0)	2,141(23)	0(0)	2,141(23)	
下北郡	51 川内町	142(0)	9(2)	51(0)	202(2)	142(0)	60(2)	202(2)	142(0)	60(2)	202(2)	0(0)	202(2)	0(0)	202(2)	0(0)	202(2)	
	52 大畑町	171(0)	0(0)	40(4)	211(4)	171(0)	40(4)	211(4)	171(0)	40(4)	211(4)	0(0)	211(4)	0(0)	211(4)	0(0)	211(4)	
	53 大間町	100(0)	0(0)	44(1)	144(1)	100(0)	44(1)	144(1)	100(0)	44(1)	144(1)	0(0)	144(1)	0(0)	144(1)	0(0)	144(1)	
	54 東通村	95(0)	0(0)	73(0)	168(0)	95(0)	73(0)	168(0)	95(0)	73(0)	168(0)	0(0)	168(0)	0(0)	168(0)	0(0)	168(0)	
	55 風間浦村	64(0)	0(0)	43(0)	107(0)	64(0)	43(0)	107(0)	64(0)	43(0)	107(0)	0(0)	107(0)	0(0)	107(0)	0(0)	107(0)	
	56 佐井村	86(0)	0(0)	52(3)	138(3)	86(0)	52(3)	138(3)	86(0)	52(3)	138(3)	0(0)	138(3)	0(0)	138(3)	0(0)	138(3)	
	57 脇野沢村	152(0)	0(0)	13(1)	165(1)	134(0)	31(1)	165(1)	134(0)	31(1)	165(1)	0(0)	165(1)	0(0)	165(1)	0(0)	165(1)	
計	810(0)	9(2)	316(9)	1,135(11)	792(0)	343(11)	1,135(11)	792(0)	343(11)	1,135(11)	0(0)	1,135(11)	0(0)	1,135(11)	0(0)	1,135(11)		
三戸郡	58 三戸町	255(0)	47(1)	124(0)	426(1)	301(0)	125(1)	426(1)	301(0)	125(1)	426(1)	0(0)	426(1)	0(0)	426(1)	0(0)	426(1)	
	59 五戸町	223(0)	58(1)	105(1)	386(2)	277(0)	109(2)	386(2)	277(0)	109(2)	386(2)	0(0)	386(2)	0(0)	386(2)	0(0)	386(2)	
	60 田子町	189(0)	27(0)	44(2)	260(2)	215(0)	45(2)	260(2)	215(0)	45(2)	260(2)	0(0)	260(2)	0(0)	260(2)	0(0)	260(2)	
戸部郡	61 名川町	106(0)	0(0)	79(0)	185(0)	106(0)	76(0)	182(0)	106(0)	76(0)	182(0)	3(0)	185(0)	3(0)	185(0)	0(0)	185(0)	
	62 南部町	82(0)	18(1)	82(0)	182(1)	92(0)	90(1)	182(1)	92(0)	90(1)	182(1)	0(0)	182(1)	0(0)	182(1)	0(0)	182(1)	
	63 階上町	74(0)	2(2)	51(0)	127(2)	74(0)	53(2)	127(2)	74(0)	53(2)	127(2)	0(0)	127(2)	0(0)	127(2)	0(0)	127(2)	
	64 福地村	38(0)	25(0)	2(2)	65(2)	38(0)	27(2)	65(2)	38(0)	27(2)	65(2)	0(0)	65(2)	0(0)	65(2)	0(0)	65(2)	
	65 南郷村	79(0)	1(1)	37(0)	117(1)	79(0)	38(1)	117(1)	79(0)	38(1)	117(1)	0(0)	117(1)	0(0)	117(1)	0(0)	117(1)	
	66 倉石村	47(0)	0(0)	73(0)	120(0)	46(0)	74(0)	120(0)	46(0)	74(0)	120(0)	0(0)	120(0)	0(0)	120(0)	0(0)	120(0)	
	67 新郷村	86(0)	0(0)	32(1)	118(1)	86(0)	29(1)	115(1)	86(0)	29(1)	115(1)	3(0)	118(1)	3(0)	118(1)	0(0)	118(1)	
計	1,179(0)	178(6)	629(6)	1,986(12)	1,314(0)	666(12)	1,986(12)	1,314(0)	666(12)	1,986(12)	6(0)	1,986(12)	6(0)	1,986(12)	0(0)	1,986(12)		
町	村計(59)	6,950(0)	880(25)	4,293(64)	12,123(89)	7,261(0)	4,852(89)	12,113(89)	7,261(0)	4,852(89)	12,113(89)	10(0)	12,123(89)	10(0)	12,123(89)	0(0)	12,123(89)	
	県計(67)	17,402(1)	3,785(50)	7,959(162)	29,146(213)	20,443(0)	8,693(213)	29,136(213)	20,443(0)	8,693(213)	29,136(213)	10(0)	29,146(213)	10(0)	29,146(213)	0(0)	29,146(213)	

1 不在者投票者の事由に関する調

区 分		法第49条 第1項 第1号 該当者	法第49条 第1項 第2号 該当者	法第49条 第1項 第3号 該当者	法第49条 第1項 第4号 該当者	法第49条 第1項 第5号 該当者	法第49条 第2項 該当者	合 計
市	1 青森市	1,489	1,341	2,596	72	152	59	5,709
	2 弘前市	737	401	1,355	0	45	18	2,556
	3 八戸市	1,118	673	1,483	0	73	15	3,362
	4 黒石市	196	122	455	12	0	7	792
	5 五所川原市	239	160	404	0	12	4	819
	6 十和田市	217	219	668	0	37	5	1,146
	7 三沢市	451	127	212	0	0	10	800
	8 むつ市	890	279	310	0	62	4	1,545
	市計	5,337	3,322	7,483	84	381	122	16,729
東津軽郡	9 平内町	105	78	211	0	5	3	402
	10 蟹田町	44	70	47	0	1	1	163
	11 今別町	43	133	91	0	0	1	268
	12 蓬田村	39	23	27	0	6	2	97
	13 平館村	66	83	21	0	0	0	170
	14 三厩村	43	111	31	0	2	1	188
	計	340	498	428	0	14	8	1,288
西津軽郡	15 鱒ヶ沢町	115	74	186	2	0	1	378
	16 木造町	78	130	265	0	0	2	475
	17 深浦町	99	178	67	0	6	1	351
	18 森田村	18	71	111	0	0	1	201
	19 岩崎村	4	61	22	0	0	0	87
	20 柏村	6	46	56	0	0	1	109
	21 稲垣村	71	75	37	0	0	0	183
	22 車力村	80	43	42	0	4	1	170
計	471	678	786	2	10	7	1,954	
中津軽郡	23 岩木町	69	16	203	0	0	0	288
	24 相馬村	29	3	13	0	0	4	49
	25 西目屋村	13	7	16	0	0	0	36
	計	111	26	232	0	0	4	373
南津軽郡	26 藤崎町	71	9	90	0	0	9	179
	27 大鰐町	140	68	130	0	0	0	338
	28 尾上町	77	33	108	1	0	0	219
	29 浪岡町	81	31	129	0	2	5	248
	30 平賀町	104	58	222	36	2	0	422
	31 常盤村	22	18	13	0	0	2	55
	32 田舎館村	46	18	46	0	1	1	112
	33 碓ヶ関村	22	14	52	0	0	0	88
計	563	249	790	37	5	17	1,661	

区 分		法第49条 第 1 項 第 1 号 該 当 者	法第49条 第 1 項 第 2 号 該 当 者	法第49条 第 1 項 第 3 号 該 当 者	法第49条 第 1 項 第 4 号 該 当 者	法第49条 第 1 項 第 5 号 該 当 者	法第49条 第 2 項 該 当 該	合 計
北 津 縣 郡	34 板柳町	41	86	115	0	0	3	245
	35 金木町	123	96	190	0	2	1	412
	36 中里町	83	82	207	0	3	1	376
	37 鶴田町	115	41	192	0	0	0	348
	38 市浦村	23	41	19	0	0	2	85
	39 小泊村	64	48	30	5	0	1	148
	計	449	394	753	5	5	8	1,614
上 北 郡	40 野辺地町	137	66	104	0	0	1	308
	41 七戸町	50	123	84	0	0	4	261
	42 百石町	49	30	38	0	0	4	121
	43 十和田湖町	32	32	31	0	3	0	98
	44 六戸町	62	23	100	0	0	0	185
	45 横浜町	59	45	24	0	0	0	128
	46 上北町	56	66	1	0	0	2	125
	47 東北町	91	29	137	0	0	0	257
	48 下田町	63	60	2	0	4	1	130
	49 天間林村	45	113	137	0	0	2	297
	50 六ヶ所村	168	0	42	0	0	7	217
計	812	587	700	0	7	21	2,127	
下 北 郡	51 川内町	111	36	46	0	3	2	198
	52 大畑町	110	38	64	0	0	4	216
	53 大間町	46	51	36	0	2	1	136
	54 東通村	33	95	34	0	0	0	162
	55 風間浦村	51	26	23	0	0	0	100
	56 佐井村	55	44	18	0	0	3	120
	57 脇野沢村	59	84	11	0	2	1	157
計	465	374	232	0	7	11	1,089	
三 戸 郡	58 三戸町	207	92	113	0	0	1	413
	59 五戸町	127	99	146	0	2	2	376
	60 田子町	97	102	59	0	0	2	260
	61 名川町	71	44	69	0	0	0	184
	62 南部町	76	21	82	0	0	1	180
	63 階上町	55	22	51	0	0	2	130
	64 福地村	38	24	0	0	0	2	64
	65 南郷村	72	11	33	0	0	1	117
	66 倉石村	41	5	66	0	0	0	112
67 新郷村	41	50	18	0	0	1	110	
計	825	470	637	0	2	12	1,946	
町 村 計(59)	4,036	3,276	4,558	44	50	88	12,052	
県 計(67)	9,373	6,598	12,041	128	431	210	28,781	

ウ 不在者投票の受理・不受理に関する調

区	分	投票管理者において受理と決定しかつ拒否の決定をしなかったもの	投票管理者において不受理又は拒否と決定したもの			合 計	
			開票管理者において受理と決定したもの	開票管理者において不受理と決定したもの	計		
市	1	青森市	5,709	0	0	0	5,709
	2	弘前市	2,555	0	1	1	2,556
	3	八戸市	3,360	0	2	2	3,362
	4	黒石市	792	0	0	0	792
	5	五所川原市	819	0	0	0	819
	6	十和田市	1,146	0	0	0	1,146
	7	三沢市	800	0	0	0	800
	8	むつ市	1,545	0	0	0	1,545
		市計	16,726	0	3	3	16,729
東津軽郡	9	平内町	402	0	0	0	402
	10	蟹田町	163	0	0	0	163
	11	今別町	261	0	7	7	268
	12	蓬田村	97	0	0	0	97
	13	平館村	168	2	0	2	170
	14	三厩村	188	0	0	0	188
		計	1,279	2	7	9	1,288
西津軽郡	15	鯉ヶ沢町	378	0	0	0	378
	16	木造町	475	0	0	0	475
	17	深浦町	351	0	0	0	351
	18	森田村	200	0	1	1	201
	19	岩崎村	87	0	0	0	87
	20	柏村	109	0	0	0	109
	21	稲垣村	183	0	0	0	183
	22	車力村	170	0	0	0	170
	計	1,953	0	1	1	1,954	
中津軽郡	23	岩木町	288	0	0	0	288
	24	相馬村	49	0	0	0	49
	25	西目屋村	36	0	0	0	36
	計	373	0	0	0	373	
南津軽郡	26	藤崎町	179	0	0	0	179
	27	大鰐町	338	0	0	0	338
	28	尾上町	219	0	0	0	219
	29	浪岡町	248	0	0	0	248
	30	平賀町	422	0	0	0	422
	31	常盤村	55	0	0	0	55
	32	田舎館村	112	0	0	0	112
	33	錠ヶ関村	88	0	0	0	88
	計	1,661	0	0	0	1,661	

区 分	投票管理者において受理と決定しかつ拒否の決定をしなかったもの	投票管理者において不受理又は拒否と決定したもの			合 計	
		開票管理者において受理と決定したもの	開票管理者において不受理と決定したもの	計		
北 津 縣 郡	34 板柳町	245	0	0	0	245
	35 金木町	412	0	0	0	412
	36 中里町	376	0	0	0	376
	37 鶴田町	348	0	0	0	348
	38 市浦村	85	0	0	0	85
	39 小泊村	148	0	0	0	148
	計	1,614	0	0	0	1,614
上 北 郡	40 野辺地町	307	1	0	1	308
	41 七戸町	261	0	0	0	261
	42 百石町	121	0	0	0	121
	43 十和田湖町	98	0	0	0	98
	44 六戸町	184	0	1	1	185
	45 横浜町	128	0	0	0	128
	46 上北町	124	0	1	1	125
	47 東北町	257	0	0	0	257
	48 下田町	130	0	0	0	130
	49 天間林村	295	0	2	2	297
	50 六ヶ所村	217	0	0	0	217
計	2,122	1	4	5	2,127	
下 北 郡	51 川内町	197	0	1	1	198
	52 大畑町	216	0	0	0	216
	53 大間町	136	0	0	0	136
	54 東通村	162	0	0	0	162
	55 風間浦村	100	0	0	0	100
	56 佐井村	120	0	0	0	120
	57 脇野沢村	157	0	0	0	157
	計	1,088	0	1	1	1,089
三 戸 郡	58 三戸町	413	0	0	0	413
	59 五戸町	376	0	0	0	376
	60 田子町	260	0	0	0	260
	61 名川町	184	0	0	0	184
	62 南部町	180	0	0	0	180
	63 階上町	130	0	0	0	130
	64 福地村	64	0	0	0	64
	65 南郷村	117	0	0	0	117
	66 倉石村	112	0	0	0	112
67 新郷村	110	0	0	0	110	
計	1,946	0	0	0	1,946	
町 村 計 (59)	12,036	3	13	16	12,052	
県 計 (67)	28,762	3	16	19	28,781	

エ 不在者投票管理者別不在者投票に関する調

区 分		選挙人の 属する市 町村の選 管委員長 に対して なしたも の	業務地又は 旅行地の市 町村の選 管委員長に 対してな したも の	船長に 対して なした も の	病院々長、老人 ホームの長、国 立保養所長、援 護施設又は保護 施設の長に 対してな したも の	監獄の長、 代用監獄 の管理者 に 対して なした も の	少年院の 長又は婦 人補導院 の長に 対して なした も の	合 計
市	1 青森市	2,905	175	1	2,564	5	0	5,650
	2 弘前市	1,084	108	1	1,343	2	0	2,538
	3 八戸市	1,610	251	5	1,479	2	0	3,347
	4 黒石市	289	43	0	453	0	0	785
	5 五所川原市	374	34	0	407	0	0	815
	6 十和田市	467	25	0	647	2	0	1,141
	7 三沢市	460	126	0	204	0	0	790
	8 むつ市	947	237	0	357	0	0	1,541
	市 計	8,136	999	7	7,454	11	0	16,607
東 津 軽 郡	9 平内町	179	9	0	210	1	0	399
	10 蟹田町	113	2	0	47	0	0	162
	11 今別町	188	1	0	78	0	0	267
	12 蓬田村	59	11	0	25	0	0	95
	13 平館村	105	47	0	18	0	0	170
	14 三厩村	152	7	0	28	0	0	187
	計	796	77	0	406	1	0	1,280
西 津 軽 郡	15 鯨ヶ沢町	195	20	0	161	1	0	377
	16 木造町	140	15	0	318	0	0	473
	17 深浦町	276	7	0	67	0	0	350
	18 森田村	89	1	0	109	1	0	200
	19 岩崎村	66	3	0	18	0	0	87
	20 柏村	52	0	0	56	0	0	108
	21 稲垣村	128	20	0	35	0	0	183
	22 車力村	115	12	0	42	0	0	169
計	1,061	78	0	806	2	0	1,947	
中 津 軽 郡	23 岩木町	86	6	0	195	1	0	288
	24 相馬村	33	0	0	12	0	0	45
	25 西目屋村	20	0	0	16	0	0	36
計	139	6	0	223	1	0	369	
南 津 軽 郡	26 藤崎町	76	3	0	91	0	0	170
	27 大鰐町	178	31	0	129	0	0	338
	28 尾上町	102	7	1	109	0	0	219
	29 浪岡町	108	9	1	125	0	0	243
	30 平賀町	199	0	2	221	0	0	422
	31 常盤村	40	0	0	13	0	0	53
	32 田舎館村	63	3	0	45	0	0	111
33 碓ヶ関村	38	0	0	50	0	0	88	
計	804	53	4	783	0	0	1,644	

区 分	選挙人の 属する市 町村の選 管委員長 に対して なしたも の	業務地又は 旅行地の市 町村の選 管委員長 に対して なしたも の	船長に 対して なした も の	病院々長、老人 ホームの長、国 立保養所長、援 護施設又は保護 施設の長に対し てなしたも の	監獄の長、 代用監獄 の管理者 に対して なしたも の	少年院の 長又は婦 人補導院 の長に対 してなし たも の	合 計	
北 津 輕 郡	34 板柳町	128	4	0	110	0	0	242
	35 金木町	166	57	0	188	0	0	411
	36 中里町	166	10	0	199	0	0	375
	37 鶴田町	131	26	0	191	0	0	348
	38 市浦村	58	6	0	19	0	0	83
	39 小泊村	116	8	1	22	0	0	147
	計	765	111	1	729	0	0	1,606
上 北 郡	40 野辺地町	190	9	5	103	0	0	307
	41 七戸町	172	1	0	84	0	0	257
	42 百石町	79	1	0	37	0	0	117
	43 十和田湖町	66	1	0	31	0	0	98
	44 六戸町	81	6	0	98	0	0	185
	45 横浜町	104	2	0	22	0	0	128
	46 上北町	66	2	2	52	1	0	123
	47 東北町	116	5	0	136	0	0	257
	48 下田町	95	4	0	29	1	0	129
	49 天間林村	238	6	0	51	0	0	295
	50 六ヶ所村	161	7	0	42	0	0	210
計	1,368	44	7	685	2	0	2,106	
下 北 郡	51 川内町	142	8	0	46	0	0	196
	52 大畑町	143	4	1	64	0	0	212
	53 大間町	109	0	0	26	0	0	135
	54 東通村	95	33	0	34	0	0	162
	55 風間浦村	62	15	0	23	0	0	100
	56 佐井村	86	13	0	18	0	0	117
	57 脇野沢村	133	14	0	9	0	0	156
計	770	87	1	220	0	0	1,078	
三 戸 郡	58 三戸町	255	46	1	110	0	0	412
	59 五戸町	223	11	0	140	0	0	374
	60 田子町	189	9	0	60	0	0	258
	61 名川町	106	8	2	67	1	0	184
	62 南部町	82	16	1	80	0	0	179
	63 階上町	74	1	3	50	0	0	128
	64 福地村	38	0	0	24	0	0	62
	65 南郷村	79	4	0	33	0	0	116
	66 倉石村	47	1	0	64	0	0	112
67 新郷村	86	5	0	18	0	0	109	
計	1,179	101	7	646	1	0	1,934	
町 村 計 (59)	6,882	557	20	4,498	7	0	11,964	
県 計 (67)	15,018	1,556	27	11,952	18	0	28,571	

(5) 中間推定投票率に関する調

%

区 分	10時	11時	14時	16時	17時30分	確 定
男	17.08	22.16	35.13	40.26	48.00	54.45
女	13.95	19.40	33.04	40.26	46.72	53.55
計	15.44	20.72	34.04	40.26	47.33	53.98

5 投 票

(1) 開票に関する調

総 括

区 分 郡市別	投票総数	内 訳		無効投票率	備 考	
		有効投票数	無効投票数		不 受 理	持 帰 り
1 青 森 市	117,447	115,719	1,728	1.47		4
2 弘 前 市	60,553	59,324	1,229	2.03	1	
3 八 戸 市	80,538	78,482	2,056	2.55	2	5
4 黒 石 市	15,319	14,975	344	2.25	2	
5 五所川原市	17,853	17,533	320	1.79		
6 十和田市	20,491	19,888	603	2.94		
7 三 沢 市	14,994	14,362	632	4.22		1
8 む つ 市	18,061	17,510	551	3.05		1
市 計	345,256	337,793	7,463	2.16	5	11
東 津 軽 郡	18,312	17,937	375	2.05	7	
西 津 軽 郡	33,391	32,429	962	2.88		1
中 津 軽 郡	8,531	8,216	315	3.69		1
南 津 軽 郡	43,595	42,425	1,170	2.68	1	1
北 津 軽 郡	31,386	30,817	569	1.81		1
上 北 郡	43,724	41,938	1,786	4.08	4	3
下 北 郡	20,276	19,549	727	3.59	1	
三 戸 郡	46,893	46,053	840	1.79		3
郡 計	246,108	239,364	6,744	2.74	13	10
県 計	591,364	577,157	14,207	2.40	18	21

(5) 中間推定投票率に関する調

%

区 分	10時	11時	14時	16時	17時30分	確 定
男	17.08	22.16	35.13	40.26	48.00	54.45
女	13.95	19.40	33.04	40.26	46.72	53.55
計	15.44	20.72	34.04	40.26	47.33	53.98

5 投 票

(1) 開票に関する調

総 括

区 分 郡市別	投票総数	内 訳		無効投票率	備 考	
		有効投票数	無効投票数		不 受 理	持 帰 り
1 青 森 市	117,447	115,719	1,728	1.47		4
2 弘 前 市	60,553	59,324	1,229	2.03	1	
3 八 戸 市	80,538	78,482	2,056	2.55	2	5
4 黒 石 市	15,319	14,975	344	2.25	2	
5 五所川原市	17,853	17,533	320	1.79		
6 十和田市	20,491	19,888	603	2.94		
7 三 沢 市	14,994	14,362	632	4.22		1
8 む つ 市	18,061	17,510	551	3.05		1
市 計	345,256	337,793	7,463	2.16	5	11
東 津 軽 郡	18,312	17,937	375	2.05	7	
西 津 軽 郡	33,391	32,429	962	2.88		1
中 津 軽 郡	8,531	8,216	315	3.69		1
南 津 軽 郡	43,595	42,425	1,170	2.68	1	1
北 津 軽 郡	31,386	30,817	569	1.81		1
上 北 郡	43,724	41,938	1,786	4.08	4	3
下 北 郡	20,276	19,549	727	3.59	1	
三 戸 郡	46,893	46,053	840	1.79		3
郡 計	246,108	239,364	6,744	2.74	13	10
県 計	591,364	577,157	14,207	2.40	18	21

市町村内訳

区分 市町村名	投票総数	内 訳		無効投票率	備 考	
		有効投票数	無効投票数		不 受 理	持 帰 り
青 森 市	117,447	115,719	1,728	1.47		4
弘 前 市	60,553	59,324	1,229	2.03	1	
八 戸 市	80,538	78,482	2,056	2.55	2	5
黒 石 市	15,319	14,975	344	2.25	2	
五所川原市	17,853	17,533	320	1.79		
十和田市	20,491	19,888	603	2.94		
三 沢 市	14,994	14,362	632	4.22		1
む つ 市	18,061	17,510	551	3.05		1
市 計	345,256	337,793	7,463	2.16	5	11
平 内 町	7,284	7,120	164	2.25		
蟹 田 町	2,395	2,363	32	1.34		
今 別 町	2,796	2,733	63	2.25	7	
蓬 田 村	2,072	2,036	36	1.74		
平 館 村	1,535	1,508	27	1.76		
三 厩 村	2,230	2,177	53	2.38		
東津軽郡計	18,312	17,937	375	2.05	7	
鯨ヶ沢町	6,094	5,934	160	2.63		
木 造 町	9,322	9,084	238	2.55		
深 浦 町	5,077	4,921	156	3.07		
森 田 村	2,317	2,228	89	3.84		1
岩 崎 村	1,880	1,796	84	4.47		
柏 村	2,270	2,219	51	2.25		
稻 垣 村	3,246	3,185	61	1.88		
車 力 村	3,185	3,062	123	3.86		
西津軽郡計	33,391	32,429	962	2.88		1
岩 木 町	5,243	5,005	238	4.54		1
相 馬 村	2,020	1,974	46	2.28		
西 目 屋 村	1,268	1,237	31	2.44		
中津軽郡計	8,531	8,216	315	3.69		1
藤 崎 町	4,493	4,407	86	1.91	1	
大 鰯 町	7,225	6,963	262	3.63		
尾 上 町	4,751	4,583	168	3.54		1
浪 岡 町	8,834	8,607	227	2.57		
平 賀 町	9,109	8,869	240	2.63		
常 盤 村	2,581	2,532	49	1.90		
田 舎 館 村	4,456	4,368	88	1.97		
碓 ヶ 関 村	2,146	2,096	50	2.33		
南津軽郡計	43,595	42,425	1,170	2.68	1	1
板 柳 町	7,309	7,205	104	1.42		

区分 市町村名	投票総数	内 訳		無効投票率	備 考	
		有効投票数	無効投票数		不受理	持帰り
金 木 町	6,686	6,575	111	1.66		1
中 里 町	6,153	6,014	139	2.26		
鶴 田 町	7,209	7,071	138	1.91		
市 浦 村	1,801	1,757	44	2.44		
小 泊 村	2,228	2,195	33	1.48		
北津軽郡計	31,386	30,817	569	1.81		1
野 辺 地 町	6,356	6,172	184	2.89		
七 戸 町	5,041	4,861	180	3.57		
百 石 町	3,371	3,280	91	2.70		
十和田湖町	3,227	3,085	142	4.40		1
六 戸 町	4,266	4,142	124	2.91	1	
横 浜 町	2,451	2,322	129	5.26		
上 北 町	3,556	3,357	199	5.60	1	
東 北 町	3,973	3,736	237	5.97		1
天 間 林 村	4,151	3,975	176	4.24	2	
下 田 町	3,551	3,426	125	3.52		1
六ヶ所村	3,781	3,582	199	5.26		
上北郡計	43,724	41,938	1,786	4.08	4	3
川 川 町	3,560	3,420	140	3.93	1	
大 畑 町	4,395	4,281	114	2.59		
大 間 町	2,593	2,519	74	2.85		
東 通 村	4,160	3,890	270	6.49		
風 間 浦 村	1,684	1,625	59	3.50		
佐 井 村	2,105	2,065	40	1.90		
脇 野 沢 村	1,779	1,749	30	1.69		
下北郡計	20,276	19,549	727	3.59	1	
三 戸 町	9,182	9,087	95	1.03		2
五 戸 町	8,313	8,179	134	1.61		
田 子 町	4,827	4,725	102	2.11		
名 川 町	5,579	5,508	71	1.27		
南 部 町	3,912	3,869	43	1.10		1
階 上 町	3,964	3,873	91	2.30		
福 地 村	2,862	2,817	45	1.57		
南 郷 村	3,918	3,815	103	2.63		
倉 石 村	1,863	1,815	48	2.58		
新 郷 村	2,473	2,365	108	4.37		
三戸郡計	46,893	46,053	840	1.79		3
郡 計	246,108	239,364	6,744	2.74	13	10
県 計	591,364	577,157	14,207	2.40	18	21

(5) 中間推定投票率に関する調

%

区 分	10時	11時	14時	16時	17時30分	確 定
男	17.08	22.16	35.13	40.26	48.00	54.45
女	13.95	19.40	33.04	40.26	46.72	53.55
計	15.44	20.72	34.04	40.26	47.33	53.98

5 投 票

(1) 開票に関する調

総 括

区 分 郡市別	投票総数	内 訳		無効投票率	備 考	
		有効投票数	無効投票数		不 受 理	持 帰 り
1 青 森 市	117,447	115,719	1,728	1.47		4
2 弘 前 市	60,553	59,324	1,229	2.03	1	
3 八 戸 市	80,538	78,482	2,056	2.55	2	5
4 黒 石 市	15,319	14,975	344	2.25	2	
5 五所川原市	17,853	17,533	320	1.79		
6 十和田市	20,491	19,888	603	2.94		
7 三 沢 市	14,994	14,362	632	4.22		1
8 む つ 市	18,061	17,510	551	3.05		1
市 計	345,256	337,793	7,463	2.16	5	11
東 津 軽 郡	18,312	17,937	375	2.05	7	
西 津 軽 郡	33,391	32,429	962	2.88		1
中 津 軽 郡	8,531	8,216	315	3.69		1
南 津 軽 郡	43,595	42,425	1,170	2.68	1	1
北 津 軽 郡	31,386	30,817	569	1.81		1
上 北 郡	43,724	41,938	1,786	4.08	4	3
下 北 郡	20,276	19,549	727	3.59	1	
三 戸 郡	46,893	46,053	840	1.79		3
郡 計	246,108	239,364	6,744	2.74	13	10
県 計	591,364	577,157	14,207	2.40	18	21

市町村内訳

区分 市町村名	投票総数	内 訳		無効投票率	備 考	
		有効投票数	無効投票数		不 受 理	持 帰 り
青 森 市	117,447	115,719	1,728	1.47		4
弘 前 市	60,553	59,324	1,229	2.03	1	
八 戸 市	80,538	78,482	2,056	2.55	2	5
黒 石 市	15,319	14,975	344	2.25	2	
五 所 川 原 市	17,853	17,533	320	1.79		
十 和 田 市	20,491	19,888	603	2.94		
三 沢 市	14,994	14,362	632	4.22		1
む つ 市	18,061	17,510	551	3.05		1
市 計	345,256	337,793	7,463	2.16	5	11
平 内 町	7,284	7,120	164	2.25		
蟹 田 町	2,395	2,363	32	1.34		
今 別 町	2,796	2,733	63	2.25	7	
蓬 田 村	2,072	2,036	36	1.74		
平 館 村	1,535	1,508	27	1.76		
三 厩 村	2,230	2,177	53	2.38		
東 津 軽 郡 計	18,312	17,937	375	2.05	7	
鯨 ケ 沢 町	6,094	5,934	160	2.63		
木 造 町	9,322	9,084	238	2.55		
深 浦 町	5,077	4,921	156	3.07		
森 田 村	2,317	2,228	89	3.84		1
岩 崎 村	1,880	1,796	84	4.47		
柏 村	2,270	2,219	51	2.25		
稻 垣 村	3,246	3,185	61	1.88		
車 力 村	3,185	3,062	123	3.86		
西 津 軽 郡 計	33,391	32,429	962	2.88		1
岩 木 町	5,243	5,005	238	4.54		1
相 馬 村	2,020	1,974	46	2.28		
西 目 屋 村	1,268	1,237	31	2.44		
中 津 軽 郡 計	8,531	8,216	315	3.69		1
藤 崎 町	4,493	4,407	86	1.91	1	
大 鰐 町	7,225	6,963	262	3.63		
尾 上 町	4,751	4,583	168	3.54		1
浪 岡 町	8,834	8,607	227	2.57		
平 賀 町	9,109	8,869	240	2.63		
常 盤 村	2,581	2,532	49	1.90		
田 舎 館 村	4,456	4,368	88	1.97		
碓 ケ 関 村	2,146	2,096	50	2.33		
南 津 軽 郡 計	43,595	42,425	1,170	2.68	1	1
板 柳 町	7,309	7,205	104	1.42		

区分 市町村名	投票総数	内 訳		無効投票率	備 考	
		有効投票数	無効投票数		不受理	持帰り
金 木 町	6,686	6,575	111	1.66		1
中 里 町	6,153	6,014	139	2.26		
鶴 田 町	7,209	7,071	138	1.91		
市 浦 村	1,801	1,757	44	2.44		
小 泊 村	2,228	2,195	33	1.48		
北津軽郡計	31,386	30,817	569	1.81		1
野 辺 地 町	6,356	6,172	184	2.89		
七 戸 町	5,041	4,861	180	3.57		
百 石 町	3,371	3,280	91	2.70		
十和田湖町	3,227	3,085	142	4.40		1
六 戸 町	4,266	4,142	124	2.91	1	
横 浜 町	2,451	2,322	129	5.26		
上 北 町	3,556	3,357	199	5.60	1	
東 北 町	3,973	3,736	237	5.97		1
天 間 林 村	4,151	3,975	176	4.24	2	
下 田 町	3,551	3,426	125	3.52		1
六ヶ所村	3,781	3,582	199	5.26		
上北郡計	43,724	41,938	1,786	4.08	4	3
川 川 町	3,560	3,420	140	3.93	1	
大 畑 町	4,395	4,281	114	2.59		
大 間 町	2,593	2,519	74	2.85		
東 通 村	4,160	3,890	270	6.49		
風 間 浦 村	1,684	1,625	59	3.50		
佐 井 村	2,105	2,065	40	1.90		
脇 野 沢 村	1,779	1,749	30	1.69		
下北郡計	20,276	19,549	727	3.59	1	
三 戸 町	9,182	9,087	95	1.03		2
五 戸 町	8,313	8,179	134	1.61		
田 子 町	4,827	4,725	102	2.11		
名 川 町	5,579	5,508	71	1.27		
南 部 町	3,912	3,869	43	1.10		1
階 上 町	3,964	3,873	91	2.30		
福 地 村	2,862	2,817	45	1.57		
南 郷 村	3,918	3,815	103	2.63		
倉 石 村	1,863	1,815	48	2.58		
新 郷 村	2,473	2,365	108	4.37		
三戸郡計	46,893	46,053	840	1.79		3
郡 計	246,108	239,364	6,744	2.74	13	10
県 計	591,364	577,157	14,207	2.40	18	21

(2) 候補者別得票に関する調

総括

候補者 氏名 郡市別	1	2	3	4	5	計
	松尾 官平	工藤 清司	富士 克郎	花田 一	奈良岡末造	
青森市	35,195	4,925	6,223	12,444	56,932	115,719
弘前市	16,627	4,946	5,635	13,173	18,943	59,324
八戸市	35,152	21,141	3,637	1,909	16,643	78,482
黒石市	4,160	1,965	716	3,586	4,548	14,975
五所川原市	3,074	1,497	745	8,150	4,067	17,533
十和田市	9,567	2,461	807	1,580	5,473	19,888
三沢市	7,231	1,406	436	1,521	3,768	14,362
むつ市	7,144	2,061	814	1,744	5,747	17,510
市計	118,150	40,402	19,013	44,107	116,121	337,793
東津軽郡	7,023	1,553	801	2,361	6,199	17,937
西津軽郡	11,857	2,680	1,604	10,114	6,174	32,429
中津軽郡	3,205	948	496	2,033	1,534	8,216
南津軽郡	11,441	4,087	2,191	13,105	11,601	42,425
北津軽郡	6,336	1,404	993	17,016	5,068	30,817
上北郡	22,468	6,989	1,237	1,576	9,668	41,938
下北郡	8,537	2,743	1,020	1,615	5,634	19,549
三戸郡	28,622	12,134	673	532	4,092	46,053
郡計	99,489	32,538	9,015	48,352	49,970	239,364
県計	217,639	72,940	28,028	92,459	166,091	577,157

市町村内訳

候補者 氏名 市町村名	1	2	3	4	5	計
	松尾 官平	工藤 清司	富士 克郎	花田 一	奈良岡末造	
青森市	35,195	4,925	6,223	12,444	56,932	115,719
弘前市	16,627	4,946	5,635	13,173	18,943	59,324
八戸市	35,152	21,141	3,637	1,909	16,643	78,482
黒石市	4,160	1,965	716	3,586	4,548	14,975
五所川原市	3,074	1,497	745	8,150	4,067	17,533
十和田市	9,567	2,461	807	1,580	5,473	19,888
三沢市	7,231	1,406	436	1,521	3,768	14,362
むつ市	7,144	2,061	814	1,744	5,747	17,510
市計	118,150	40,402	19,013	44,107	116,121	337,793
平内町	3,016	976	193	747	2,188	7,120
蟹田町	859	66	115	427	896	2,363
今別町	778	332	243	316	1,064	2,733

候補者 氏名 市町村名	1	2	3	4	5	計
	松尾 官平	工藤 清司	富士 克郎	花田 一	奈良岡未造	
蓬田村	589	40	92	577	738	2,036
平館村	853	37	21	98	499	1,508
三厩村	928	102	137	196	814	2,177
東 計	7,023	1,553	801	2,361	6,199	17,937
鱒ヶ沢町	1,886	654	362	1,714	1,318	5,934
木造町	3,225	405	323	3,465	1,666	9,084
深浦町	1,848	498	284	1,056	1,235	4,921
森田村	584	256	172	708	508	2,228
岩崎村	834	175	138	317	332	1,796
柏 村	844	105	89	783	398	2,219
稲垣村	1,568	213	119	974	311	3,185
車力村	1,068	374	117	1,097	406	3,062
西津輕計	11,857	2,680	1,604	10,114	6,174	32,429
岩木町	1,767	627	335	1,300	976	5,005
相馬村	817	129	118	520	390	1,974
西目屋村	621	192	43	213	168	1,237
中津輕計	3,205	948	496	2,033	1,534	8,216
藤崎町	1,333	211	289	1,464	1,110	4,407
大鰐町	1,727	1,436	262	1,809	1,729	6,963
尾上町	1,309	486	237	1,104	1,447	4,583
浪岡町	1,757	461	499	3,061	2,829	8,607
平賀町	2,678	657	477	3,096	1,961	8,869
常盤村	644	171	191	726	800	2,532
田舎館村	1,359	507	175	1,208	1,119	4,368
碓ヶ関村	634	158	61	637	606	2,096
南津輕計	11,441	4,087	2,191	13,105	11,601	42,425
板柳町	1,617	296	256	3,690	1,346	7,205
金木町	1,111	236	182	4,003	1,043	6,575
中里町	1,275	213	180	3,592	754	6,014
鶴田町	1,396	292	199	4,082	1,102	7,071
市浦村	497	117	44	577	522	1,757
小泊村	440	250	132	1,072	301	2,195
北津輕計	6,336	1,404	993	17,016	5,068	30,817
野辺地町	2,416	1,059	263	268	2,166	6,172
七戸町	2,804	565	139	148	1,205	4,861
百石町	1,927	540	45	73	695	3,280

候補者 氏名 市町村名	1	2	3	4	5	計
	松尾 官平	工藤 清司	富士 克郎	花田 一	奈良岡末造	
十和田湖町	1,565	664	84	107	665	3,085
六戸町	2,468	726	107	149	692	4,142
横浜町	1,246	357	122	69	528	2,322
上北町	1,598	622	100	120	917	3,357
東北町	1,959	669	67	129	912	3,736
天間林村	2,416	719	101	179	560	3,975
下田町	2,203	423	71	99	630	3,426
六ヶ所村	1,866	645	138	235	698	3,582
上北郡計	22,468	6,989	1,237	1,576	9,668	41,938
川内町	1,391	480	442	312	795	3,420
大畑町	1,798	486	236	377	1,384	4,281
大間町	1,162	354	71	202	730	2,519
東通村	1,765	696	126	348	955	3,890
風間浦村	715	459	48	61	342	1,625
佐井村	899	150	57	113	846	2,065
脇野沢村	807	118	40	202	582	1,749
下北郡計	8,537	2,743	1,020	1,615	5,634	19,549
三戸町	7,227	1,139	68	28	625	9,087
五戸町	4,653	2,127	185	112	1,102	8,179
田子町	3,399	830	30	30	436	4,725
名川町	2,419	2,667	47	30	345	5,508
南部町	2,913	631	19	23	283	3,869
階上町	1,734	1,654	84	49	352	3,873
福地村	1,438	811	109	45	414	2,817
南郷村	2,078	1,330	57	79	271	3,815
倉石村	1,150	471	23	21	150	1,815
新郷村	1,611	474	51	115	114	2,365
三戸郡計	28,622	12,134	673	532	4,092	46,053
郡計	99,489	32,538	9,015	48,352	49,970	239,364
県計	217,639	72,940	28,028	92,459	166,091	577,157

(3) 党派別得票に関する調

党派名	得票数	得票率(%)
自由民主党	217,639	37.71
日本共産党	28,028	4.86
無所属	331,490	57.43
計	577,157	100.00

(4) 無効投票に関する調

総括

区分		所定の用紙を用いないもの	候補者でない者の氏名を記載したもの	候補者の氏名を記載したものができないもの	2人以上の候補者の氏名を記載したもの	被選挙権のない候補者の氏名を記載したもの	候補者の氏名のほか他事を記載したもの	候補者の氏名を自書しないもの	候補者の氏名を記載したか	白紙投票	単に雑事を記載したもの	単に記号符号を記載したもの	その他	計
市	青森市	2	64		2		6		31	608	801	214		1,728
	弘前市		56		2		13		68	392	504	194		1,229
	八戸市		72		4		27			688	1,108	157		2,056
	黒石市		15		5					126	164	34		344
	五所川原市	3	161				1			70	70	15		320
	十和田市		21		4		5		20	189	295	69		603
	三沢市		33				4			166	361	68		632
	むつ市		38						10	213	243	47		551
	市計	5	460		17		56		129	2,452	3,546	798		7,463
	郡	東津軽郡計	1	43		1		38		11	104	152	25	
西津軽郡計			69		3		130		14	168	424	154		962
中津軽郡計			16				103			97	70	29		315
南津軽郡計			195		1		55		102	267	367	74	109	1,170
北津軽郡計			186				8		21	124	165	39	26	569
上北郡計		2	248		6		4		29	434	757	193	113	1,786
下北郡計		1	199		1		6		22	174	233	41	50	727
三戸郡計			30		2		8		96	181	432	91		840
郡計		4	986		14		352		295	1,549	2,600	646	298	6,744
県計	9	1,446		31		408		424	4,001	6,146	1,444	298	14,207	

市町村内訳

区分		所定の用紙を用いないもの	候補者でない者の氏名を記載したもの	候補者の氏名を記載したものができないもの	2人以上の候補者の氏名を記載したもの	被選挙権のない候補者の氏名を記載したもの	候補者の氏名のほか他事を記載したもの	候補者の氏名を自書しないもの	候補者の氏名を記載したか	白紙投票	単に雑事を記載したもの	単に記号符号を記載したもの	その他	計
市	青森市	2	64		2		6		31	608	801	214		1,728
	弘前市		56		2		13		68	392	504	194		1,229
	八戸市		72		4		27			688	1,108	157		2,056
	黒石市		15		5					126	164	34		344

区分		所定の用紙を用いないもの	候補者でない者の氏名を記載したもの	候補者となることのできる者の氏名を記載したもの	記載したものの候補者の氏名を2人以上の候補者の氏名を記載したもの	名を記載しない候補者の氏名を記載したもの	記載したものの候補者の氏名のほか他事を記載したもの	候補者の氏名を自書しないもの	を確認し難いものを記載したか	白紙投票票	単に雑事を記載したもの	単に記号符号を記載したもの	その他	計
市	五所川原市	3	161				1			70	70	15		320
	十和田市		21		4		5	20	189	295	69			603
	三沢市		33				4		166	361	68			632
	むつ市		38					10	213	243	47			551
	市計	5	460		17		56	129	2,452	3,546	798			7,463
東津軽郡	平内町		7				2	8	45	84	18			164
	蟹田町		2		1			1	7	20	1			32
	今別町	1					33		24			5		63
	蓬田村		23				3		4	6				36
	平館村		6					2	6	12	1			27
	三厩村		5						18	30				53
	東津軽郡計	1	43		1		38	11	104	152	25			375
	鯨ヶ沢町		10		1		4		33	100	12			160
西津軽郡	木造町		8		1		1		39	175	14			238
	深浦町		11					8	32	96	9			156
	森田村		7				72	5	4	1				89
	岩崎村						53		18	13				84
	柏村		23					1	14	6	7			51
	稲垣村		5		1				2	17	36			61
	車力村		5						26	16	76			123
	西津軽郡計		69		3		130	14	168	424	154			962
中津軽郡	岩木町		13				103		82	22	18			238
	相馬村		3						10	25	8			46
	西目屋村								5	23	3			31
	中津軽郡計		16				103		97	70	29			315
南津軽郡	藤崎町		6				33	10	34	2	1			86
	大鰐町		16				3	55	59	6	14	109		262
	尾上町		3				2	4	24	131	4			168
	浪岡町		119		1		8	13	46	19	21			227
	平賀町		11				7	17	59	121	25			240
	常盤村		28						7	14				49
	田舎館村		11						23	48	6			88
	碓ヶ関村		1				2	3	15	26	3			50
南津軽郡計		195		1		55	102	267	367	74	109		1,170	
北津軽郡	板柳町		8				2	2	23	61	8			104
	金木町		6				3		20	65	17			111
	中里町		82						33	18	6			139
	鶴田町		84				1		34	13	6			138
	市浦村		5						7	4	2	26		44

区分	市町村名	所定の用紙を用いないもの	載したものの候補者でない者の氏名を記載したもの	い者の氏名を記載したものの候補者となることのできな	記載したものの2人以上の候補者の氏名を	被選挙権のない候補者の氏名を記載したもの	候補者の氏名のほか他事を記載したもの	候補者の氏名を自書しないもの	候補者の何人かを記載したかを確認し難いもの	白紙投票	単に雑事を記載したものの	単に記号符号を記載したものの	その他	計
上北郡	小泊村		1				2		19	7	4			33
	北津軽郡計		186				8		21	124	165	39	26	569
	野辺地町		14	1					1	56	100	12		184
	七戸町		5						9	44	107	15		180
	百石町		1						3	25	6	8	48	91
	十和田湖町		4				1			26	96	15		142
	六戸町	2					1		3	26	81	11		124
	横浜町		9	1					3	25	15	11	65	129
	上北町		7						2	28	137	25		199
	東北町		18							79	98	42		237
	天間林村		69	4						56	30	17		176
	下田町		9				2		1	35	67	11		125
	六ヶ所村		112						7	34	20	26		199
	上北郡計	2	248	6			4		29	434	757	193	113	1,786
下北郡	川内町		8				1		1	28	91	11		140
	大畑町		9	1		5		13	29	56	1		114	
	大間町		5					6	17	41	5		74	
	東通村	1	169						70	14	16		270	
	風間浦村		4						15		3	37	59	
	佐井村								9	26	5		40	
	脇野沢村		4					2	6	5		13	30	
	下北郡計	1	199	1		6		22	174	233	41	50	727	
三戸郡	三戸町		5				2		5	24	57	2		95
	五戸町		7	1		4			33	83	6		134	
	田子町		3					2	13	70	14		102	
	名川町		1	1					12	50	7		71	
	南部町		1			1			9	24	8		43	
	階上町		4					6	19	55	7		91	
	福地村		5					3	12	21	4		45	
	南郷村		2					13	15	36	37		103	
	倉石村		2			1			16	27	2		48	
	新郷村							67	28	9	4		108	
三戸郡計		30	2		8		96	181	432	91		840		
市計	5	460	17		56		129	2,452	3,546	798			7,463	
郡計	4	986	14		352		295	1,549	2,600	646	298		6,744	
県計	9	1,446	31		408		424	4,001	6,146	1,444	298		14,207	

(5) 開票進捗状況に関する調

区 分	松尾 官平	工藤 清司	富士 克郎	花田 一	奈良岡末造	合 計	開票率 (%)
20:00	67,213	19,780	4,602	27,500	33,568	152,663	25.81
20:30	121,389	41,500	11,084	49,139	66,289	289,401	48.93
21:00	184,929	68,042	20,216	72,530	112,168	457,885	77.42
21:30	214,073	71,308	24,556	89,398	163,869	563,204	95.23
22:00	217,612	72,894	27,993	92,386	166,048	576,933	99.75
22:09	217,639	72,940	28,028	92,459	166,459	577,157	100.00

6 選 挙 公 営

(1) 選挙公報に関する調

印刷部数	配布世帯数	印刷から配布までの所要日数			印刷所名	公報一部当たり印刷費 (用紙代を含む)	公報の規格 及び頁数
		印刷に要した日数	各世帯に配布を完了するまでに要した日数	計			
480,000	476,700	4	8	12	(株)東奥日報社 5円90銭	B3新聞紙 2頁	

(5) 開票進捗状況に関する調

区 分	松尾 官平	工藤 清司	富士 克郎	花田 一	奈良岡末造	合 計	開票率 (%)
20:00	67,213	19,780	4,602	27,500	33,568	152,663	25.81
20:30	121,389	41,500	11,084	49,139	66,289	289,401	48.93
21:00	184,929	68,042	20,216	72,530	112,168	457,885	77.42
21:30	214,073	71,308	24,556	89,398	163,869	563,204	95.23
22:00	217,612	72,894	27,993	92,386	166,048	576,933	99.75
22:09	217,639	72,940	28,028	92,459	166,459	577,157	100.00

6 選 挙 公 営

(1) 選挙公報に関する調

印刷部数	配布世帯数	印刷から配布までの所要日数			印刷所名	公報一部当たり印刷費 (用紙代を含む)	公報の規格 及び頁数
		印刷に要した日数	各世帯に配布を完了するまでに要した日数	計			
480,000	476,700	4	8	12	(株)東奥日報社 5円90銭	B3新聞紙 2頁	

(2) ポスター掲示場数に関する調

市町村名	区 分		市町村名	区 分				
	投票区数	掲示場実数		投票区数	掲示場実数			
市	青森市	90	661	北 津 軽 郡	板柳町	12	81	
	弘前市	73	473		金木町	6	49	
	八戸市	74	518		中里町	11	78	
	黒石市	21	158		鶴田町	14	82	
	五所川原市	32	206		市浦村	4	33	
	十和田市	37	271		小泊村	2	18	
	三沢市	36	238		計	49	341	
	むつ市	32	234					
⑧	計	395	2,759					
東 津 軽 郡	平内町	17	129	上 北 郡	野辺地町	8	64	
	蟹田町	4	30		七戸町	7	57	
	今別町	4	34		百石町	6	38	
	蓬田村	4	31		十和田湖町	7	57	
	平館村	3	25		六戸町	9	70	
	三厩村	3	25		横浜町	7	56	
	計	35	274		上北町	10	69	
					東北町	12	99	
西 津 軽 郡	鱸ヶ沢町	17	106	下 北 郡	下田町	13	82	
	木造町	23	147		天間林村	11	81	
	深浦町	15	119		六ヶ所村	12	92	
	森田村	4	31		計	102	765	
	岩崎村	7	56		川内町	13	99	
	柏村	4	24		大畑町	14	77	
	稲垣村	9	57		大間町	5	37	
	車力村	7	54		東通村	20	110	
⑨	計	86	594	風間浦村	6	46		
中 津 軽 郡	岩木町	19	107	⑦	佐井村	9	72	
	相馬村	7	52		脇野沢村	6	45	
	西目屋村	4	32		計	73	486	
③	計	30	191					
南 津 軽 郡	藤崎町	6	40	三 戸 郡	三戸町	23	147	
	大鰐町	19	122		五戸町	21	128	
	尾上町	10	58		田子町	12	94	
	浪岡町	15	115		名川町	13	94	
	平糞町	14	104		南部町	12	70	
	常盤村	5	33		階上町	10	76	
	田舎館村	7	46		福地村	11	65	
	碓ヶ関村	3	25		南郷村	14	106	
④	計	79	543	倉石村	6	45		
				⑩	新郷村	12	90	
				計	134	915		
				市	計	395	2,759	
				町	村	計	588	4,109
				県	計	983	6,868	

備考 ポスター掲示場の掲示面の区画数は10区画である。

(3) 立会演説会に関する調

(第1期)

備考 1人当たりの演説時間はそれぞれ30分以内であり、全会場で手話通訳を実施した。

日 時	会 場	順序	候補者氏名	日 時	会 場	順序	候補者氏名
6月 8日 (水) 午後6時 30分	青森市 長島小学校 最高 446人 最低 226人	①	花 田 一	6月12日 (日) 午後6時 30分	三沢市 三沢市公会堂 455人 173人	①	富 士 克 郎
		②	奈良岡 末 造			②	松 尾 官 平
		③	工 藤 清 司			③	花 田 一
		④	富 士 克 郎			④	奈 良 岡 末 造
		⑤	松 尾 官 平			⑤	工 藤 清 司
6月 9日 (木) 午後6時 30分	八戸市 八戸市公会堂 528人 288人	①	奈良岡 末 造	6月14日 (火) 午後6時 30分	むつ市 むつ市民体育館 307人 133人	①	松 尾 官 平
		②	工 藤 清 司			②	花 田 一
		③	富 士 克 郎			③	奈 良 岡 末 造
		④	松 尾 官 平			④	工 藤 清 司
		⑤	花 田 一			⑤	富 士 克 郎
6月10日 (金) 午後6時 30分	十和田市 十和田市民体育 館 379人 193人	①	工 藤 清 司				
		②	富 士 克 郎				
		③	松 尾 官 平				
		④	花 田 一				
		⑤	奈 良 岡 末 造				

(第2期)

日 時	会 場	順序	候補者氏名	日 時	会 場	順序	候補者氏名
6月16日 (木) 午後6時 30分	八戸市 湊小学校 340人 74人	①	花 田 一	6月21日 (火) 午後6時 30分	五所川原市 五所川原市民文 化会館 1,110人 597人	①	花 田 一
		②	奈良岡 末 造			②	富 士 克 郎
		③	工 藤 清 司			③	松 尾 官 平
		④	富 士 克 郎			④	工 藤 清 司
		⑤	松 尾 官 平			⑤	奈 良 岡 末 造
6月19日 (日) 午後6時 30分	弘前市 第一大成小学校 459人 126人	①	工 藤 清 司	6月22日 (水) 午後6時 30分	弘前市 弘前商工会館 417人 171人	①	富 士 克 郎
		②	奈良岡 末 造			②	松 尾 官 平
		③	花 田 一			③	工 藤 清 司
		④	富 士 克 郎			④	奈 良 岡 末 造
		⑤	松 尾 官 平			⑤	花 田 一
6月20日 (月) 午後6時 30分	黒石市 黒石市中央スポ ーツ館 405人 144人	①	奈良岡 末 造	6月23日 (木) 午後6時 30分	青森市 橋本小学校 426人 101人	①	松 尾 官 平
		②	花 田 一			②	工 藤 清 司
		③	富 士 克 郎			③	奈 良 岡 末 造
		④	松 尾 官 平			④	花 田 一
		⑤	工 藤 清 司			⑤	富 士 克 郎

総括

(人)

立会演説会の開催回数	聴衆の総数	演説会中		平均 (総数÷回数)
		最高人員数	最低人員数	
11	5,272	1,110	74	479.3

立会演説会聴衆人員数比較

(人)

選挙回数	開催回数	聴衆人員数	平均聴衆人員数
補欠(48年)	11	5,526	502.4
10	11	5,083	462.1
11	11	6,582	598.4
補欠(55年)	11	2,838	258.0
12	11	1,135	103.2
13	11	5,272	479.3

(4) 政見放送に関する調

放送局名	回数	放送月日 (曜日)	放送時間	放送人数	候補者の放送順序				
					1	2	3	4	5
テ レ ビ 日本放送協会	1	6月16日 (木)	19:27 20:00	5	奈良岡	富士	松尾	工藤	花田
	2	6月23日 (木)	7:30 8:02	5	奈良岡	富士	松尾	工藤	花田
青森放送(株)	1	6月20日 (月)	16:00 16:35	5	工藤	奈良岡	富士	花田	松尾
ビ ジ ス 青森テレビ	1	6月18日 (土)	10:00 10:35	5	工藤	花田	松尾	奈良岡	富士
ラ ジ オ 日本放送協会	1	6月22日 (水)	7:25 7:57	5	奈良岡	富士	松尾	工藤	花田
	青森放送(株)	1	6月19日 (日)	15:00 15:35	5	工藤	奈良岡	富士	花田

備考 候補者1人当たりの放送時間は5分30秒以内である。

7 収支報告に関する調

公職の候補者の選挙運動に関する収支報告書

1 選挙の種類

昭和58年6月26日執行参議院青森県選挙区選出議員選挙

2 公職選挙法の規定による選挙運動に関する支出金額の制限額

(法定選挙運動費用額)

20,791,800円

3 報告書の要旨

候補者氏名	工 藤 清 司	所属党派	無 所 属	昭和58年6月3日から 期間 第1回分
出納責任者 氏 名	工 藤 清 昭			昭和58年6月27日まで

収 入

主たる寄附

(氏名・団体名)

(職 業)

(寄附金額)

円
0

その他の寄附

その他の収入

今回計

前回計

総 計

10,013,091

0

10,013,091

支 出

人件費

家屋費

選挙事務所費

集会会場費

通信費

交通費

印刷費

広告費

文具費

食糧費

宿泊費

雑 費

今回計

前回計

総 計

円

1,926,750

1,215,000

1,215,000

0

1,205,840

1,524,517

855,000

1,063,550

0

1,086,604

31,500

1,104,330

10,013,091

0

10,013,091

報告書受理年月日

昭和58年7月11日

第1回報告分

候補者氏名	奈良岡 末 造	所属党派	無 所 属	昭和58年6月 3日から 期間 昭和58年7月 3日まで	第1回分
出納責任者氏名	美 濃 玲 児				

収 入			支 出	
主たる寄附			人件費	1,430,000
(氏名・団体名)	(職 業)	(寄附金額)	家屋費	335,990
		円	選挙事務所費	335,990
日本社会党青森県本部	政 党	5,000,000	集合会場費	0
その他の寄附		0	通信費	299,847
その他の収入		2,000,000	交通費	299,842
今回計		7,000,000	印刷費	1,742,516
前回計		0	広告費	745,600
総 計		7,000,000	文具費	127,190
			食糧費	711,875
			宿泊費	302,835
			雑 費	163,456
			今回計	6,159,151
			前回計	0
			総 計	6,159,151

報告書受理年月日	昭和58年7月11日	第1回報告分
----------	------------	--------

候補者氏名	花 田 一	所属党派	無 所 属	昭和58年5月31日から 期間 昭和58年6月25日まで	第1回分
出納責任者氏名	高 木 緑				

収 入			支 出	
主たる寄附			人件費	4,027,550
(氏名・団体名)	(職 業)	(寄附金額)	家屋費	515,600
		円	選挙事務所費	515,600
山内 忠夫	不動産業	800,000	集合会場費	0
佐々木不動産		300,000	通信費	119,415
			交通費	310,485
			印刷費	0
			広告費	0

		文具費	90,055
		食糧費	1,189,602
その他の寄附	0	宿泊費	568,792
その他の収入	6,387,663	雑費	666,164
今回計	7,487,663	今回計	7,487,663
前回計	0	前回計	0
総計	7,487,663	総計	7,487,663

報告書受理年月日	昭和58年7月11日	第1回報告分
----------	------------	--------

候補者氏名	富士克郎	所属党派	日本共産党	昭和58年6月1日から	第1回分
出納責任者氏名	門倉昇			期間	昭和58年7月9日まで

収 入			支 出	
主たる寄附			人件費	4,180,000
(氏名・団体名)	(職業)	(寄附金額)	家屋費	80,000
日本共産党中央委員会	政党	129,000	選挙事務所費	80,000
日本共産党青森県委員会	〃	5,930,000	集会会場費	0
			通信費	21,400
			交通費	205,596
			印刷費	921,600
			広告費	456,500
			文具費	3,450
			食糧費	77,175
その他の寄附		0	宿泊費	0
その他の収入		0	雑費	44,632
今回計		6,059,000	今回計	5,990,353
前回計		0	前回計	0
総計		6,059,000	総計	5,990,353

報告書受理年月日	昭和58年7月11日	第1回報告分
----------	------------	--------

候補者氏名	松尾官平	所属党派	自由民主党	和昭和58年6月1日から 期間 昭和58年7月9日まで 第1回分
出納責任者氏名	松尾又兵衛			

収 入			支 出	
(氏名・団体名)	(職 業)	(寄附金額) 円		円
主たる寄附			人件費	3,994,000
自由民主党本部	政 党	5,000,000	家屋費	1,763,670
青森県歯科医師政治連盟	政治団体	500,000	選挙事務所費	1,763,670
青森県医師連盟	〃	300,000	集会会場費	0
青森県石油政治連盟	〃	200,000	通信費	1,088,145
青森県日本酒政治連盟	〃	1,000,000	交通費	1,334,620
全国たばこ耕作者政治連盟	〃	50,000	印刷費	2,323,824
全国不動産政治連盟	〃	100,000	広告費	1,372,170
日本歯科医師政治連盟	〃	500,000	文具費	168,790
全国中小企業政治協議会	〃	100,000	食糧費	863,577
全国小売酒販政治連盟	〃	400,000	宿泊費	750,000
青森県酒類卸商業協同組合	協同組合	500,000	雑 費	917,860
その他の寄附		0		
その他の収入		6,500,000		
今回計		15,150,000	今回計	14,576,656
前回計		0	前回計	0
総 計		15,150,000	総 計	14,576,656

報告書受理年月日	昭和58年7月11日	第1回報告分
----------	------------	--------

1 選舉分會長及副選舉分會長職務代理人

區	分	區	名	姓	職
選舉分會長	上	區	陳	君	兩次獲選為香港中文大學學生會主席
選舉分會長職務代理人	下	區	張	君	曾任香港中文大學學生會主席

2 選舉結果總結

(31) III 自 由 心 有 限 公 司 比 例 代 表

區	選舉總數	總數	選舉總數	選舉總數	選舉總數	選舉總數
男	223111	224910	226209	227508	228807	230106
女	112304	109103	106902	104701	102500	100300
共	335415	334013	333111	332209	331307	330406

附註：以上數據為...

1 選挙分会長及び選挙分会長職務代理者

区 分	氏 名	住 所
選挙分会長	工 藤 鉄 男	南津軽郡田舎館村大字大根子字村立37
選挙分会長職務代理者	竹 浪 順 三 郎	北津軽郡板柳町大字板柳字土井112

2 選挙結果総括

(1) 選挙当日の有権者数等

区 分	選挙当日の有権者数	投票者数	棄権者数	投票率 %	投票総数	有効投票数
男	523,117	284,910	238,207	54.46	591,305	568,247
女	572,394	306,465	265,929	53.54	無効投票数	無効投票率
計	1,095,511	591,375	504,136	53.98	23,058	3.90%

持帰りその他70

(2) 名簿届出政党等別得票数

届出番号	政党名等	得票数
1	じゆうちゆうとうほ 自由超党派クラブ	1,674
2	しんじゆうくらぶみんしゆれんごう 新自由クラブ民主連合	7,197
3	たなかかくえいせいかい ついはう かつてれん 田中角栄を政界から追放する勝手連	2,683
4	だいに いん 第二院クラブ	11,199
5	しんとう サラリーマン新党	16,831
6	こう めい とう 公明党	69,152
7	にっほん こくみんせいじれんごう 日本国民政治連合	1,613
8	えびーごー へいわ みんしゆうんどう MPD・平和と民主運動	2,810
9	にほん きやう さん とう 日本共産党	40,897
10	ざつ みん とう 雑民党	494
小計		154,550
11	きやう いく とう 教育党	934
12	にっほん しゃかい とう 日本社会党	92,145
13	じゆう みん しゆ とう 自由民主党	253,686
14	む とう は し みんれん とう 無党派市民連合	6,602
15	みん しゃ とう 民社党	27,170
16	せかい じやう せい かい 世界浄霊会	462
17	ふく し とう 福祉党	32,226
18	にほん よ なお とう 日本世直し党	472
小計		413,697
(A) 得票総数		568,247
(B) 按分の際切り捨てた票数		0
(C) いずれの政党等にも属しない票数		0
(D) 有効投票数 (A)+(B)+(C)		568,247
(E) 無効投票数		23,058
(F) 投票総数 (D)+(E)		591,305
(G) 持帰り・その他		70
(H) 投票者総数 (F)+(G)		591,375

3 投票

(1) 投票に関する調査

総括

区市名	a 投票当日の有権者数			a 投票者数			棄権者数			投票率 (a'/a) %		
	男	女	計	男	女	計	男	女	計	男	女	計
青森市	96,585	109,609	206,194	55,645	61,800	117,445	40,940	47,809	88,749	57.61	56.38	56.96
弘前市	59,411	67,610	127,021	29,721	30,831	60,552	29,690	36,779	66,469	50.03	45.60	47.67
八戸市	78,971	84,612	163,583	39,733	40,814	80,547	39,238	43,798	83,036	50.31	48.24	49.24
黒石市	13,778	15,646	29,424	7,442	7,881	15,323	6,336	7,765	14,101	54.01	50.37	52.08
五所川原市	17,213	19,482	36,695	8,828	9,023	17,851	8,385	10,459	18,844	51.29	46.31	48.65
十和田市	19,831	21,372	41,203	10,022	10,466	20,488	9,809	10,906	20,715	50.54	48.97	49.72
三沢市	14,248	14,339	28,587	7,633	7,362	14,995	6,615	6,977	13,592	53.57	51.34	52.45
むつ市	17,031	17,267	34,298	9,397	8,670	18,067	7,634	8,597	16,231	55.18	50.21	52.68
市計	317,068	349,937	667,005	168,421	176,847	345,268	148,647	173,090	321,737	53.12	50.54	51.76
東津軽郡	14,960	16,000	30,960	8,745	9,571	18,316	6,215	6,429	12,644	58.46	59.82	59.16
西津軽郡	28,268	30,931	59,199	15,878	17,513	33,391	12,390	13,418	25,808	56.17	56.62	56.40
中津軽郡	7,167	7,842	15,009	4,095	4,437	8,532	3,072	3,405	6,477	57.14	56.58	56.85
南津軽郡	36,863	41,046	77,909	21,025	22,570	43,595	15,838	18,476	34,314	57.04	54.99	55.96
北津軽郡	25,606	28,348	53,954	14,903	16,477	31,380	10,703	11,871	22,574	58.20	58.12	58.16
上北郡	41,597	44,148	85,745	20,735	22,989	43,724	20,862	21,159	42,021	49.85	52.07	50.99
下北郡	17,232	17,734	34,966	9,084	11,194	20,278	8,148	6,540	14,688	52.72	63.12	57.99
三戸郡	34,356	36,408	70,764	22,024	24,867	46,891	12,332	11,541	23,873	64.11	68.30	66.26
郡計	206,049	222,457	428,506	116,489	129,618	246,107	89,560	92,839	182,399	56.53	58.27	57.43
県計	523,117	572,394	1,095,511	284,910	306,465	591,375	238,207	265,929	504,136	54.46	53.54	53.98

市町村内訳

市町村名	a 投票当日の有権者数		a' 投票者数		棄権者数		投票率(a'/a)%	
	男	女	男	女	男	女	男	女
青森市	96,585	109,609	55,645	61,800	40,940	47,809	57.61	56.38
弘前市	59,411	67,610	29,721	30,831	29,690	36,779	50.03	45.60
八戸市	78,971	84,612	39,733	40,814	39,238	43,798	50.31	48.24
黒石市	13,778	15,646	7,442	7,881	6,336	7,765	54.01	50.37
五所川原市	17,213	19,482	8,828	9,023	8,385	10,459	51.29	46.31
十和田市	19,831	21,372	10,022	10,466	9,809	10,906	50.54	48.97
三沢市	14,248	14,339	7,633	7,362	6,615	6,977	53.57	51.34
むつ市	17,031	17,267	9,397	8,670	7,634	8,597	55.18	50.21
市計	317,068	349,937	168,421	176,847	148,647	173,090	53.12	50.54
平内町	6,114	6,549	3,510	3,773	2,604	2,776	57.41	57.61
蟹田町	1,934	2,087	1,149	1,246	785	841	59.41	59.70
今別町	2,351	2,564	1,329	1,472	1,022	1,092	56.53	57.41
蓬田村	1,559	1,680	997	1,075	562	605	63.95	63.99
平館村	1,194	1,316	689	846	505	470	57.71	64.29
三厩村	1,808	1,804	1,071	1,159	737	645	59.24	64.25
東津軽郡計	14,960	16,000	8,745	9,571	6,215	6,429	58.46	59.82
鯨ヶ沢町	6,250	6,805	2,912	3,182	3,338	3,623	46.59	46.76
木造町	8,117	9,060	4,479	4,843	3,638	4,217	55.18	53.45
深浦町	4,049	4,470	2,293	2,784	1,756	1,686	56.63	62.28
森田村	1,983	2,175	1,144	1,174	839	1,001	57.69	53.98
岩崎村	1,358	1,566	788	1,092	570	474	58.03	69.73
柏村	1,793	1,952	1,116	1,154	677	798	62.24	59.12
稻垣村	2,203	2,330	1,545	1,701	658	629	70.13	73.00
車力村	2,515	2,573	1,601	1,583	914	990	63.66	61.52
計	321,737	345,268	173,090	183,184	148,647	173,090	53.12	50.54
平内町	5,380	7,283	2,776	3,773	2,604	2,776	57.41	57.61
蟹田町	1,626	2,395	785	1,246	785	841	59.41	59.70
今別町	2,114	2,801	1,022	1,472	1,022	1,092	56.53	57.41
蓬田村	1,167	2,072	562	1,075	562	605	63.95	63.99
平館村	975	1,535	505	846	505	470	57.71	64.29
三厩村	1,382	2,230	737	1,159	737	645	59.24	64.25
東津軽郡計	12,644	18,316	6,429	9,571	6,215	6,429	58.46	59.82
鯨ヶ沢町	6,961	6,094	3,338	3,182	3,338	3,623	46.59	46.76
木造町	7,855	9,322	3,638	4,843	3,638	4,217	55.18	53.45
深浦町	3,442	5,077	1,756	2,784	1,756	1,686	56.63	62.28
森田村	1,840	2,318	839	1,174	839	1,001	57.69	53.98
岩崎村	1,044	1,880	570	1,092	570	474	58.03	69.73
柏村	1,475	2,270	677	1,154	677	798	62.24	59.12
稻垣村	1,287	3,246	658	1,701	658	629	70.13	73.00
車力村	1,904	3,184	914	1,583	914	990	63.66	61.52

西津輕郡計	28,268	30,931	59,199	15,878	17,513	33,391	12,390	13,418	25,808	56.17	56.62	56.40
岩木町	4,671	5,143	9,814	2,546	2,698	5,244	2,125	2,445	4,570	54.51	52.46	53.43
相馬村	1,446	1,568	3,014	952	1,068	2,020	494	500	994	65.84	68.11	67.02
西日屋村	1,050	1,131	2,181	597	671	1,268	453	460	913	56.86	59.33	58.14
中津輕郡計	7,167	7,842	15,009	4,095	4,437	8,532	3,072	3,405	6,477	57.14	56.58	56.85
藤崎町	4,016	4,393	8,409	2,241	2,253	4,494	1,775	2,140	3,915	55.80	51.29	53.44
大鰐町	5,745	6,555	12,300	3,324	3,901	7,225	2,421	2,654	5,075	57.86	59.51	58.74
尾上町	3,828	4,175	8,003	2,243	2,510	4,753	1,585	1,665	3,250	58.59	60.12	59.39
浪岡町	7,708	8,554	16,262	4,400	4,433	8,833	3,308	4,121	7,429	57.08	51.82	54.32
平賀町	8,295	9,166	17,461	4,386	4,722	9,108	3,909	4,444	8,353	52.88	51.52	52.16
常盤村	2,258	2,450	4,708	1,280	1,301	2,581	978	1,149	2,127	56.69	53.10	54.82
田舎館村	3,423	3,924	7,347	2,188	2,268	4,456	1,235	1,656	2,891	63.92	57.80	60.65
旋ヶ関村	1,590	1,829	3,419	963	1,182	2,145	627	647	1,274	60.57	64.63	62.74
南津輕郡計	36,863	41,046	77,909	21,025	22,570	43,595	15,838	18,476	34,314	57.04	54.99	55.96
板柳町	6,522	7,340	13,862	3,654	3,653	7,307	2,868	3,687	6,555	56.03	49.77	52.71
金木町	4,920	5,502	10,422	3,094	3,591	6,685	1,826	1,911	3,737	62.89	65.27	64.14
中里町	4,877	5,329	10,206	2,899	3,253	6,152	1,978	2,076	4,054	59.44	61.04	60.28
鶴田町	6,013	6,629	12,642	3,526	3,683	7,209	2,487	2,946	5,433	58.64	55.56	57.02
市浦村	1,406	1,558	2,964	805	995	1,800	601	563	1,164	57.25	63.86	60.73
小泊村	1,868	1,990	3,858	925	1,302	2,227	943	688	1,631	49.52	65.43	57.72
北津輕郡計	25,606	28,348	53,954	14,903	16,477	31,380	10,703	11,871	22,574	58.20	58.12	58.16
野辺地町	6,304	6,933	13,237	2,973	3,382	6,355	3,331	3,551	6,882	47.16	48.78	48.01
七戸町	4,191	4,773	8,964	2,363	2,677	5,040	1,828	2,096	3,924	56.38	56.09	56.22
百石町	3,373	3,531	6,904	1,526	1,845	3,371	1,847	1,686	3,533	45.24	52.25	48.83
十和田湖町	2,596	2,829	5,425	1,547	1,679	3,226	1,049	1,150	2,199	59.59	59.35	59.47
六戸町	3,866	4,078	7,944	2,097	2,170	4,267	1,769	1,908	3,677	54.24	53.21	53.71
横浜町	2,267	2,408	4,675	1,135	1,316	2,451	1,132	1,092	2,224	50.07	54.65	52.43

区分 市町村名	a 投票当日の有権者数			a' 投票者数			棄権者数			投票率 (a' / a) %		
	男	女	計	男	女	計	男	女	計	男	女	計
上北町	3,692	3,948	7,640	1,724	1,833	3,557	1,968	2,115	4,083	46.70	46.43	46.56
東北町	4,462	4,565	9,027	1,943	2,029	3,972	2,519	2,536	5,055	43.55	44.45	44.00
天間林村	3,541	3,768	7,309	1,981	2,171	4,152	1,560	1,597	3,157	55.94	57.62	56.81
下田町	2,966	3,120	6,086	1,666	1,886	3,552	1,300	1,234	2,534	56.17	60.45	58.36
六ヶ所村	4,339	4,195	8,534	1,780	2,001	3,781	2,559	2,194	4,753	41.02	47.70	44.31
上北郡計	41,597	44,148	85,745	20,735	22,989	43,724	20,862	21,159	42,021	49.85	52.07	50.99
川内町	2,709	2,867	5,576	1,620	1,941	3,561	1,089	926	2,015	59.80	67.70	63.86
大畑町	4,113	4,476	8,589	1,880	2,515	4,395	2,233	1,961	4,194	45.71	56.19	51.17
大間町	2,595	2,577	5,172	1,144	1,451	2,595	1,451	1,126	2,577	44.08	56.31	50.17
東通村	3,664	3,528	7,192	1,970	2,190	4,160	1,694	1,338	3,032	53.77	62.07	57.84
風間浦村	1,322	1,401	2,723	708	976	1,684	614	425	1,039	53.56	69.66	61.84
佐井村	1,510	1,521	3,031	1,007	1,097	2,104	503	424	927	66.69	72.12	69.42
脇野沢村	1,319	1,364	2,683	755	1,024	1,779	564	340	904	57.24	75.07	66.31
下北郡計	17,232	17,734	34,966	9,084	11,194	20,278	8,148	6,540	14,688	52.72	63.12	57.99
三戸町	5,591	6,076	11,667	4,230	4,953	9,183	1,361	1,123	2,484	75.66	81.52	78.71
五戸町	7,068	7,565	14,633	3,960	4,352	8,312	3,108	3,213	6,321	56.03	57.53	56.80
田子町	3,270	3,522	6,792	2,256	2,571	4,827	1,014	951	1,965	68.99	73.00	71.07
名川町	4,136	4,304	8,440	2,666	2,911	5,577	1,470	1,393	2,863	64.46	67.63	66.08
南部町	2,467	2,759	5,226	1,779	2,134	3,913	688	625	1,313	72.11	77.35	74.88
階上町	3,908	3,750	7,658	1,864	2,100	3,964	2,044	1,650	3,694	47.70	56.00	51.76
福地村	2,135	2,308	4,443	1,371	1,491	2,862	764	817	1,581	64.22	64.60	64.42
南郷村	2,785	2,860	5,645	1,860	2,058	3,918	925	802	1,727	66.79	71.96	69.41
倉石村	1,371	1,495	2,866	868	994	1,862	503	501	1,004	63.31	66.49	64.97
新郷村	1,625	1,769	3,394	1,170	1,303	2,473	455	466	921	72.00	73.66	72.86
三戸郡計	34,356	36,408	70,764	22,024	24,867	46,891	12,332	11,541	23,873	64.11	68.30	66.26
郡計	206,049	222,457	428,506	116,489	129,618	246,107	89,560	92,839	182,399	56.53	58.27	57.43
県計	523,117	572,394	1,095,511	284,910	306,465	591,375	238,207	265,929	504,136	54.46	53.54	53.98

(2) 代理投票に関する調

区 分		投票当日投票所における代理投票	不在者投票における代理投票	合 計
市	1 青 森 市	4 2 7	7 7 1	1,1 9 8
	2 弘 前 市	1 7 8	6	1 8 4
	3 八 戸 市	2 0 5	9	2 1 4
	4 黒 石 市	4 4	0	4 4
	5 五所川原市	6 3	1 0	7 3
	6 十和田市	4 5	0	4 5
	7 三 沢 市	8 9	0	8 9
	8 む つ 市	7 6	1	7 7
	計	1,1 2 7	7 9 7	1,9 2 4
東 津 軽 郡	9 平 内 町	4 3	0	4 3
	10 蟹 田 町	1 2	0	1 2
	11 今 別 町	2 4	2	2 6
	12 蓬 田 村	2 5	4	2 9
	13 平 館 村	9	9	1 8
	14 三 厩 村	3 0	6	3 6
計	1 4 3	2 1	1 6 4	
西 津 軽 郡	15 鱒ヶ沢町	4 6	0	4 6
	16 木 造 町	1 1 9	5	1 2 4
	17 深 浦 町	4 1	7	4 8
	18 森 田 村	1 8	5 5	7 3
	19 岩 崎 村	1 5	0	1 5
	20 柏 村	5	0	5
	21 稲 垣 村	8 4	2 8	1 1 2
	22 車 力 村	3 9	2	4 1
計	3 6 7	9 7	4 6 4	
中 津 軽 郡	23 岩 木 町	9 5	7 2	1 6 7
	24 相 馬 村	8	0	8
	25 西目屋村	2 3	0	2 3
	計	1 2 6	7 2	1 9 8
南 津 軽 郡	26 藤 崎 町	2 8	0	2 8
	27 大 鰐 町	5 7	0	5 7
	28 尾 上 町	0	0	0
	29 浪 岡 町	4 0	0	4 0
	30 平 賀 町	5 3	2	5 5
	31 常 盤 村	1 1	0	1 1
	32 田 舎 館 村	2 6	1 4	4 0
	33 碓ヶ関村	1 3	1 4	2 7
	計	2 2 8	3 0	2 5 8

区 分		投票当日投票所における代理投票	不在者投票における代理投票	合 計	
北 津 軽 郡	34	板柳町	52	53	105
	35	金木町	70	1	71
	36	中里町	195	2	197
	37	鶴田町	52	0	52
	38	市浦村	68	3	71
	39	小泊村	0	0	0
	計		437	59	496
上 北 郡	40	野辺地町	30	0	30
	41	七戸町	60	0	60
	42	百石町	28	0	28
	43	十和田湖町	12	0	12
	44	六戸町	11	0	11
	45	横浜町	9	1	10
	46	上北町	27	0	27
	47	東北町	45	0	45
	48	下田町	19	0	19
	49	天間林村	22	90	112
	50	六ヶ所村	24	0	24
計		287	91	378	
下 北 郡	51	川内町	40	1	41
	52	大畑町	25	0	25
	53	大間町	13	2	15
	54	東通村	41	0	41
	55	風間浦村	17	2	19
	56	佐井村	16	0	16
	57	脇野沢村	34	1	35
計		186	6	192	
三 戸 郡	58	三戸町	91	0	91
	59	五戸町	33	1	34
	60	田子町	26	0	26
	61	名川町	90	1	91
	62	南部町	17	0	17
	63	階上町	30	2	32
	64	福地村	11	0	11
	65	南郷村	35	0	35
	66	倉石村	14	0	14
67	新郷村	11	2	13	
計		358	6	364	
町 村 計 (59)		2,132	382	2,514	
県 計 (67)		3,259	1,179	4,438	

(3) 点字投票に関する調

区 分		総 数	内 訳		
			有 効	無 効	
市	1	青森市	30	30	0
	2	弘前市	8	8	0
	3	八戸市	12	12	0
	4	黒石市	0	0	0
	5	五所川原市	0	0	0
	6	十和田市	0	0	0
	7	三沢市	1	1	0
	8	むつ市	0	0	0
		市 計	51	51	0
東 津 軽 郡	9	平内町	1	1	0
	10	蟹田町	0	0	0
	11	今別町	0	0	0
	12	蓬田村	0	0	0
	13	平館村	0	0	0
	14	三厩村	0	0	0
	計	1	1	0	
西 津 軽 郡	15	鯉ヶ沢町	1	1	0
	16	木造町	0	0	0
	17	深浦町	0	0	0
	18	森田村	0	0	0
	19	岩崎村	0	0	0
	20	柏村	0	0	0
	21	稻垣村	0	0	0
	22	車力村	0	0	0
	計	1	1	0	
中 津 軽 郡	23	岩木町	2	2	0
	24	相馬村	0	0	0
	25	西目屋村	0	0	0
		計	2	2	0
南 津 軽 郡	26	藤崎町	0	0	0
	27	大鰐町	0	0	0
	28	尾上町	0	0	0
	29	浪岡町	0	0	0
	30	平賀町	0	0	0
	31	常盤村	0	0	0
	32	田舎館村	0	0	0
	33	碓ヶ関村	0	0	0
	計	0	0	0	

区 分		総 数	内 訳	
			有 効	無 効
北 津 軽 郡	34	板柳町	0	0
	35	金木町	0	0
	36	中里町	0	0
	37	鶴田町	0	0
	38	市浦村	0	0
	39	小泊村	0	0
		計	0	0
上 北 郡	40	野辺地町	0	0
	41	七戸町	0	0
	42	百石町	1	0
	43	十和田湖町	0	0
	44	六戸町	1	0
	45	横浜町	0	0
	46	上北町	0	0
	47	東北町	0	0
	48	下田町	0	0
	49	天間林村	0	0
	50	六ヶ所村	0	0
	計	2	0	
下 北 郡	51	川内町	0	0
	52	大畑町	0	0
	53	大間町	0	0
	54	東通村	0	0
	55	風間浦村	0	0
	56	佐井村	0	0
	57	脇野沢村	0	0
		計	0	0
三 戸 郡	58	三戸町	0	0
	59	五戸町	0	0
	60	田子町	0	0
	61	名川町	0	0
	62	南部町	1	0
	63	階上町	0	0
	64	福地村	0	0
	65	南郷村	0	0
66	倉石村	0	0	
67	新郷村	1	0	
	計	2	0	
町 村 計 (59)		8	8	0
県 計 (67)		59	59	0

(4) 不在者投票に関する調

ア 不在者投票用紙等の請求及び交付に関する調

() は法第49条第2項(郵便投票)該当者で内書である

区	分	投票用紙等の請求						交付					
		直		代理人	郵便	合計	直	接	郵	送	計	交付を拒絶したもの	合計
		本	代理人										
市	1	青森市	5,525(1)	64(4)	250(55)	5,839(60)	5,578(0)	261(60)	5,839(60)	0(0)	5,839(60)	0(0)	5,839(60)
	2	弘前市	1,084(0)	0(0)	1,493(18)	2,577(18)	1,084(0)	1,493(18)	2,577(18)	0(0)	2,577(18)	0(0)	2,577(18)
	3	八戸市	1,645(0)	1,479(0)	294(15)	3,418(15)	3,124(0)	294(15)	3,418(15)	0(0)	3,418(15)	0(0)	3,418(15)
	4	黒石市	291(0)	422(6)	85(1)	798(7)	680(0)	118(7)	798(7)	0(0)	798(7)	0(0)	798(7)
	5	五所川原市	374(0)	390(0)	72(4)	826(4)	723(0)	103(4)	826(4)	0(0)	826(4)	0(0)	826(4)
	6	十和田市	467(0)	0(0)	694(5)	1,161(5)	467(0)	694(5)	1,161(5)	0(0)	1,161(5)	0(0)	1,161(5)
	7	三沢市	460(0)	192(11)	189(0)	841(11)	582(0)	259(11)	841(11)	0(0)	841(11)	0(0)	841(11)
	8	むつ市	610(0)	368(4)	588(0)	1,566(4)	948(0)	618(4)	1,566(4)	0(0)	1,566(4)	0(0)	1,566(4)
		計	10,456(1)	2,905(25)	3,665(98)	17,026(124)	13,186(0)	3,840(124)	17,026(124)	0(0)	17,026(124)	0(0)	17,026(124)
東 津 軽 郡	9	平内町	181(0)	121(2)	105(1)	407(3)	300(0)	107(3)	407(3)	0(0)	407(3)	0(0)	407(3)
	10	蟹田町	112(0)	5(1)	49(0)	166(1)	112(0)	54(1)	166(1)	0(0)	166(1)	0(0)	166(1)
	11	今別町	226(0)	0(0)	43(1)	269(1)	190(0)	79(1)	269(1)	0(0)	269(1)	0(0)	269(1)
	12	蓬田村	59(0)	1(0)	38(2)	98(2)	59(0)	39(2)	98(2)	0(0)	98(2)	0(0)	98(2)
	13	平箱村	186(0)	18(0)	0(0)	204(0)	105(0)	99(0)	204(0)	0(0)	204(0)	0(0)	204(0)
	14	三厩村	152(0)	2(1)	36(0)	190(1)	152(0)	38(1)	190(1)	0(0)	190(1)	0(0)	190(1)
		計	916(0)	147(4)	271(4)	1,334(8)	918(0)	416(8)	1,334(8)	0(0)	1,334(8)	0(0)	1,334(8)
西 津 軽 郡	15	鯉ヶ沢町	195(0)	0(0)	184(1)	379(1)	195(0)	184(1)	379(1)	0(0)	379(1)	0(0)	379(1)
	16	木造町	140(0)	0(0)	346(0)	486(0)	140(0)	346(0)	486(0)	0(0)	486(0)	0(0)	486(0)
	17	深浦町	275(0)	0(0)	87(1)	362(1)	275(0)	87(1)	362(1)	0(0)	362(1)	0(0)	362(1)
	18	森田村	89(0)	2(0)	112(2)	203(2)	89(0)	114(2)	203(2)	0(0)	203(2)	0(0)	203(2)
	19	岩崎村	62(0)	0(0)	0(0)	62(0)	62(0)	0(0)	62(0)	0(0)	62(0)	0(0)	62(0)
	20	柏村	54(0)	0(0)	57(1)	111(1)	54(0)	57(1)	111(1)	0(0)	111(1)	0(0)	111(1)
	21	稲垣村	128(0)	26(0)	35(0)	189(0)	128(0)	61(0)	189(0)	0(0)	189(0)	0(0)	189(0)
22	車力村	118(0)	16(0)	49(1)	183(1)	115(0)	68(1)	183(1)	0(0)	183(1)	0(0)	183(1)	
		計	1,061(0)	44(0)	870(6)	1,975(6)	1,058(0)	917(6)	1,975(6)	0(0)	1,975(6)	0(0)	1,975(6)

区	分	投票用紙等の請求										交付					
		直		接		郵	便	合	計	直	接	郵	送	計	交付を拒絶したもの	合	計
		本	代理人	代理人	代理人												
中	23	岩木町	86(0)	203(0)	0(0)	289(0)	0(0)	289(0)	0(0)	0(0)	289(0)	289(0)	0(0)	289(0)	0(0)	289(0)	0(0)
津	24	相馬村	37(0)	1(4)	11(0)	49(4)	16(4)	49(4)	33(0)	33(0)	16(4)	16(4)	0(0)	49(4)	0(0)	49(4)	0(0)
輕	25	西目屋村	20(0)	0(0)	16(0)	36(0)	16(0)	36(0)	20(0)	20(0)	16(0)	16(0)	0(0)	36(0)	0(0)	36(0)	0(0)
郡		計	143(0)	204(4)	27(0)	374(4)	27(0)	374(4)	53(0)	53(0)	321(4)	321(4)	0(0)	374(4)	0(0)	374(4)	0(0)
南	26	藤崎町	63(0)	11(0)	107(9)	181(9)	107(9)	181(9)	74(0)	74(0)	107(9)	107(9)	0(0)	181(9)	0(0)	181(9)	0(0)
津	27	大鷲町	177(0)	0(0)	31(0)	208(0)	31(0)	208(0)	177(0)	177(0)	31(0)	31(0)	0(0)	208(0)	0(0)	208(0)	0(0)
輕	28	尾上町	102(0)	0(0)	122(1)	224(1)	122(1)	224(1)	102(0)	102(0)	122(1)	122(1)	0(0)	224(1)	0(0)	224(1)	0(0)
郡	29	浪岡町	108(0)	0(0)	136(5)	244(5)	136(5)	244(5)	108(0)	108(0)	136(5)	136(5)	0(0)	244(5)	0(0)	244(5)	0(0)
	30	平賀町	185(0)	4(0)	241(0)	430(0)	241(0)	430(0)	185(0)	185(0)	245(0)	245(0)	0(0)	430(0)	0(0)	430(0)	0(0)
	31	常盤村	40(0)	2(2)	13(0)	55(2)	13(0)	55(2)	40(0)	40(0)	15(2)	15(2)	0(0)	55(2)	0(0)	55(2)	0(0)
	32	田舎館村	63(0)	3(1)	48(0)	114(1)	48(0)	114(1)	63(0)	63(0)	51(1)	51(1)	0(0)	114(1)	0(0)	114(1)	0(0)
	33	碓ヶ関村	37(0)	0(0)	50(0)	87(0)	50(0)	87(0)	37(0)	37(0)	50(0)	50(0)	0(0)	87(0)	0(0)	87(0)	0(0)
		計	775(0)	20(3)	748(15)	1,543(18)	748(15)	1,543(18)	786(0)	786(0)	757(18)	757(18)	0(0)	1,543(18)	0(0)	1,543(18)	0(0)
北	34	板柳町	128(0)	0(0)	119(3)	247(3)	119(3)	247(3)	128(0)	128(0)	119(3)	119(3)	0(0)	247(3)	0(0)	247(3)	0(0)
津	35	金木町	167(0)	54(1)	193(0)	414(1)	193(0)	414(1)	263(0)	263(0)	151(1)	151(1)	0(0)	414(1)	0(0)	414(1)	0(0)
輕	36	中里町	156(0)	0(0)	224(1)	380(1)	224(1)	380(1)	210(0)	210(0)	170(1)	170(1)	0(0)	380(1)	0(0)	380(1)	0(0)
郡	37	鶴田町	132(0)	17(0)	204(0)	353(0)	204(0)	353(0)	131(0)	131(0)	218(0)	218(0)	4(0)	349(0)	4(0)	353(0)	0(0)
	38	市浦村	58(0)	0(0)	28(2)	86(2)	28(2)	86(2)	58(0)	58(0)	28(2)	28(2)	0(0)	86(2)	0(0)	86(2)	0(0)
	39	小泊村	124(0)	8(1)	21(0)	153(1)	21(0)	153(1)	115(0)	115(0)	38(1)	38(1)	0(0)	153(1)	0(0)	153(1)	0(0)
		計	765(0)	79(2)	789(6)	1,633(8)	789(6)	1,633(8)	905(0)	905(0)	724(8)	724(8)	4(0)	1,629(8)	4(0)	1,633(8)	0(0)
上	40	野辺地町	198(0)	0(0)	114(1)	312(1)	114(1)	312(1)	190(0)	190(0)	122(1)	122(1)	0(0)	312(1)	0(0)	312(1)	0(0)
	41	七戸町	172(0)	47(4)	43(0)	262(4)	43(0)	262(4)	215(0)	215(0)	47(4)	47(4)	0(0)	262(4)	0(0)	262(4)	0(0)
	42	百石町	79(0)	0(0)	41(4)	120(4)	41(4)	120(4)	79(0)	79(0)	41(4)	41(4)	0(0)	120(4)	0(0)	120(4)	0(0)
	43	十和田湖町	66(0)	0(0)	32(0)	98(0)	32(0)	98(0)	66(0)	66(0)	32(0)	32(0)	0(0)	98(0)	0(0)	98(0)	0(0)
北	44	六戸町	81(0)	0(0)	104(0)	185(0)	104(0)	185(0)	81(0)	81(0)	104(0)	104(0)	0(0)	185(0)	0(0)	185(0)	0(0)

45	横滨町	104(0)	0(0)	26(0)	130(0)	104(0)	26(0)	130(0)	26(0)	130(0)	0(0)	130(0)
46	上北町	66(0)	0(0)	59(2)	125(2)	66(0)	59(2)	125(2)	59(2)	125(2)	0(0)	125(2)
47	東北町	40(0)	97(0)	120(0)	257(0)	137(0)	120(0)	257(0)	120(0)	257(0)	0(0)	257(0)
48	下田町	95(0)	3(1)	35(0)	133(1)	96(0)	35(0)	133(1)	37(1)	133(1)	0(0)	133(0)
49	天間林村	238(0)	51(0)	6(2)	295(2)	238(0)	6(2)	295(2)	57(2)	295(2)	0(0)	295(2)
50	六ヶ所村	161(0)	0(0)	62(9)	223(9)	161(0)	62(9)	223(9)	62(9)	223(9)	0(0)	223(9)
	計	1,300(0)	198(5)	642(18)	2,140(23)	1,433(0)	707(23)	2,140(23)	707(23)	2,140(23)	0(0)	2,140(23)
51	川内町	142(0)	9(2)	51(0)	202(2)	142(0)	51(0)	202(2)	60(2)	202(2)	0(0)	202(2)
52	大畑町	171(0)	0(0)	40(4)	211(4)	171(0)	40(4)	211(4)	40(4)	211(4)	0(0)	211(4)
53	大間町	102(0)	0(0)	44(1)	146(1)	102(0)	44(1)	146(1)	44(1)	146(1)	0(0)	146(1)
54	東通村	95(0)	0(0)	73(0)	168(0)	95(0)	73(0)	168(0)	73(0)	168(0)	0(0)	168(0)
55	風間浦村	64(0)	0(0)	43(0)	107(0)	64(0)	43(0)	107(0)	43(0)	107(0)	0(0)	107(0)
56	佐井村	86(0)	0(0)	52(3)	138(3)	86(0)	52(3)	138(3)	52(3)	138(3)	0(0)	138(3)
57	脇野沢村	152(0)	0(0)	13(1)	165(1)	134(0)	13(1)	165(1)	31(1)	165(1)	0(0)	165(1)
	計	812(0)	9(2)	316(9)	1,137(11)	794(0)	343(11)	1,137(11)	343(11)	1,137(11)	0(0)	1,137(11)
58	三戸町	255(0)	47(1)	124(0)	426(1)	301(0)	124(0)	426(1)	125(1)	426(1)	0(0)	426(1)
59	五戸町	223(0)	58(1)	105(1)	386(2)	277(0)	109(2)	386(2)	109(2)	386(2)	0(0)	386(2)
60	田子町	189(0)	27(0)	44(2)	260(2)	215(0)	45(2)	260(2)	45(2)	260(2)	0(0)	260(2)
61	名川町	106(0)	0(0)	79(0)	185(0)	106(0)	79(0)	185(0)	76(0)	185(0)	3(0)	185(0)
62	南部町	82(0)	18(1)	82(0)	182(1)	92(0)	90(1)	182(1)	90(1)	182(1)	0(0)	182(1)
63	階上町	74(0)	2(2)	51(0)	127(2)	74(0)	53(2)	127(2)	53(2)	127(2)	0(0)	127(2)
64	福地村	38(0)	25(0)	2(2)	65(2)	38(0)	27(2)	65(2)	27(2)	65(2)	0(0)	65(2)
65	南郷村	79(0)	1(1)	37(0)	117(1)	79(0)	38(1)	117(1)	38(1)	117(1)	0(0)	117(1)
66	倉石村	47(0)	0(0)	73(0)	120(0)	46(0)	74(0)	120(0)	74(0)	120(0)	0(0)	120(0)
67	新郷村	86(0)	0(0)	32(1)	118(1)	86(0)	29(1)	115(1)	29(1)	115(1)	3(0)	118(1)
	計	1,179(0)	178(6)	629(6)	1,986(12)	1,314(0)	666(12)	1,986(12)	666(12)	1,986(12)	6(0)	1,986(12)
	町 村 計 (59)	6,951(0)	879(26)	4,292(64)	12,122(90)	7,261(0)	4,851(90)	12,112(90)	4,851(90)	12,122(90)	10(0)	12,122(90)
	県 計 (67)	17,407(1)	3,784(51)	7,957(162)	29,148(214)	20,447(0)	8,691(214)	29,138(214)	8,691(214)	29,148(214)	10(0)	29,148(214)

イ 不在者投票の事由に関する調

区 分		法第49条 第 1 項 第 1 号 該 当 者	法第49号 第 1 項 第 2 号 該 当 者	法第49条 第 1 項 第 3 号 該 当 者	法第49条 第 1 項 第 4 号 該 当 者	法第49条 第 1 項 第 5 号 該 当 者	法第49条 第 2 項 該 当 者	合 計
市	1 青 森 市	1,490	1,341	2,597	72	153	60	5,713
	2 弘 前 市	737	401	1,355	0	45	18	2,556
	3 八 戸 市	1,121	673	1,483	0	73	15	3,365
	4 黒 石 市	196	122	455	12	0	7	792
	5 五所川原市	239	160	404	0	12	4	819
	6 十和田市	217	219	666	0	37	5	1,144
	7 三 沢 市	451	127	212	0	0	10	800
	8 む つ 市	890	280	310	0	63	4	1,547
	計	5,341	3,323	7,482	84	383	123	16,736
東 津 軽 郡	9 平 内 町	105	78	210	0	5	3	401
	10 蟹 田 町	44	70	47	0	1	1	163
	11 今 別 町	43	133	91	0	0	1	268
	12 蓬 田 村	39	23	27	0	6	2	97
	13 平 館 村	66	83	21	0	0	0	170
	14 三 厩 村	43	111	31	0	2	1	188
計	340	498	427	0	14	8	1,287	
西 津 軽 郡	15 鯨ヶ沢町	115	74	186	2	0	1	378
	16 木 造 町	78	130	265	0	0	2	475
	17 深 浦 町	99	178	67	0	6	1	351
	18 森 田 村	18	71	111	0	0	1	201
	19 岩 崎 村	4	61	22	0	0	0	87
	20 柏 村	6	46	56	0	0	1	109
	21 稻 垣 村	71	75	37	0	0	0	183
	22 西 目 屋 村	80	43	42	0	4	1	170
計	471	678	786	2	10	7	1,954	
中 津 軽 郡	23 岩 木 町	69	16	203	0	0	0	288
	24 相 馬 村	29	3	13	0	0	4	49
	25 西 目 屋 村	13	7	16	0	0	0	36
	計	111	26	232	0	0	4	373
南 津 軽 郡	26 藤 崎 町	71	9	90	0	0	9	179
	27 大 鰯 町	140	68	130	0	0	0	338
	28 尾 上 町	77	33	108	1	0	0	219
	29 浪 岡 町	81	31	129	0	2	5	248
	30 平 賀 町	104	58	222	36	2	0	422
	31 常 盤 村	22	18	13	0	0	2	55
	32 田 舎 館 村	46	18	46	0	1	1	112
	33 碓ヶ関村	22	13	52	0	0	0	87
	計	563	248	790	37	5	17	1,660

区 分		法第49条 第 1 項 第 1 号 該 当 者	法第49条 第 1 項 第 2 号 該 当 者	法第49条 第 1 項 第 3 号 該 当 者	法第49条 第 1 項 第 4 号 該 当 者	法第49条 第 1 項 第 5 号 該 当 者	法第49条 第 2 項 該 当 者	合 計	
北 津 輕 郡	34	板柳町	41	86	115	0	0	3	245
	35	金木町	123	96	190	0	2	1	412
	36	中里町	83	82	207	0	3	1	376
	37	鶴田町	115	41	192	0	0	0	348
	38	市浦村	23	41	19	0	0	2	85
	39	小泊村	64	48	30	5	0	1	148
	計		449	394	753	5	5	8	1,614
上 北 郡	40	野辺地町	137	66	104	0	0	1	308
	41	七戸町	50	123	83	0	0	4	260
	42	百石町	49	30	38	0	0	4	121
	43	十和田湖町	32	32	30	0	3	0	97
	44	六戸町	62	23	100	0	0	0	185
	45	横浜町	59	45	24	0	0	0	128
	46	上北町	57	66	1	0	0	2	126
	47	東北町	91	29	137	0	0	0	257
	48	下田町	63	60	2	0	4	1	130
	49	天間林村	45	113	137	0	0	2	297
	50	六ヶ所村	168	0	42	0	0	7	217
計		813	587	698	0	7	21	2,126	
下 北 郡	51	川内町	111	36	46	0	3	2	198
	52	大畑町	110	38	64	0	0	4	216
	53	大間町	48	51	36	0	2	1	138
	54	東通村	33	95	34	0	0	0	162
	55	風間浦村	51	26	23	0	0	0	100
	56	佐井村	55	44	18	0	0	3	120
	57	脇野沢村	59	84	11	0	2	1	157
計		467	374	232	0	7	11	1,091	
三 戸 郡	58	三戸町	207	92	113	0	0	1	413
	59	五戸町	127	99	146	0	2	2	376
	60	田子町	97	102	59	0	0	2	260
	61	名川町	71	44	69	0	0	0	184
	62	南部町	76	21	82	0	0	1	180
	63	階上町	55	22	51	0	0	2	130
	64	福地村	38	24	0	0	0	2	64
	65	南郷村	72	11	33	0	0	1	117
	66	倉石村	41	5	66	0	0	0	112
67	新郷村	41	50	18	0	0	1	110	
計		825	470	637	0	2	12	1,946	
町 村 計 (59)		4,039	3,275	4,555	44	50	88	12,051	
県 計 (67)		9,380	6,598	12,037	128	433	211	28,787	

ウ 不在者投票の受理・不受理に関する調

区 分	投票管理者にお いて受理と決定 しかつ拒否の決 定をしなかつた もの	投票管理者において不受理又は拒否と決定し た も の			合 計	
		開票管理者にお いて受理と決定 した も の	開票管理者にお いて不受理と決 定した も の	計		
市	1 青 森 市	5,713	0	0	0	5,713
	2 弘 前 市	2,555	0	1	1	2,556
	3 八 戸 市	3,363	0	2	2	3,365
	4 黒 石 市	792	0	0	0	792
	5 五所川原市	819	0	0	0	819
	6 十和田市	1,144	0	0	0	1,144
	7 三 沢 市	800	0	0	0	800
	8 む つ 市	1,547	0	0	0	1,547
	計	16,733	0	3	3	16,736
東 津 軽 郡	9 平 内 町	401	0	0	0	401
	10 蟹 田 町	163	0	0	0	163
	11 今 別 町	261	0	7	7	268
	12 蓬 田 村	97	0	0	0	97
	13 平 館 村	168	2	0	2	170
	14 三 厩 村	188	0	0	0	188
計	1,278	2	7	9	1,287	
西 津 軽 郡	15 鯨ヶ沢町	378	0	0	0	378
	16 木 造 町	475	0	0	0	475
	17 深 浦 町	351	0	0	0	351
	18 森 田 村	200	0	1	1	201
	19 岩 崎 村	87	0	0	0	87
	20 柏 村	109	0	0	0	109
	21 稲 垣 村	183	0	0	0	183
	22 車 力 村	170	0	0	0	170
計	1,953	0	1	1	1,954	
中 津 軽 郡	23 岩 木 町	288	0	0	0	288
	24 相 馬 村	49	0	0	0	49
	25 西 目 屋 村	36	0	0	0	36
計	373	0	0	0	373	
南 津 軽 郡	26 藤 崎 町	179	0	0	0	179
	27 大 鰐 町	338	0	0	0	338
	28 尾 上 町	219	0	0	0	219
	29 浪 岡 町	248	0	0	0	248
	30 平 賀 町	422	0	0	0	422
	31 常 盤 村	55	0	0	0	55
	32 田 舎 館 村	112	0	0	0	112
33 碓ヶ関村	87	0	0	0	87	
計	1,660	0	0	0	1,660	

区 分		投票管理者にお いて受理と決定 しかつ拒否の決 定をしなかった もの	投票管理者において不受理又は拒否と決定し た も の の			合 計	
			開票管理者にお いて受理と決定 した も の	開票管理者にお いて不受理と決 定した も の	計		
北 津 輕 郡	34	板柳町	245	0	0	0	245
	35	金木町	412	0	0	0	412
	36	中里町	376	0	0	0	376
	37	鶴田町	348	0	0	0	348
	38	市浦村	85	0	0	0	85
	39	小泊村	148	0	0	0	148
		計	1,614	0	0	0	1,614
上 北 郡	40	野辺地町	307	1	0	1	308
	41	七戸町	260	0	0	0	260
	42	百石町	121	0	0	0	121
	43	十和田湖町	97	0	0	0	97
	44	六戸町	185	0	0	0	185
	45	横浜町	128	0	0	0	128
	46	上北町	125	0	1	1	126
	47	東北町	257	0	0	0	257
	48	下田町	130	0	0	0	130
	49	天間林村	295	0	2	2	297
	50	六ヶ所村	217	0	0	0	217
	計	2,122	1	3	4	2,126	
下 北 郡	51	川内町	197	0	1	1	198
	52	大畑町	216	0	0	0	216
	53	大間町	138	0	0	0	138
	54	東通村	162	0	0	0	162
	55	風間浦村	100	0	0	0	100
	56	佐井村	120	0	0	0	120
	57	脇野沢村	157	0	0	0	157
	計	1,090	0	1	1	1,091	
三 戸 郡	58	三戸町	413	0	0	0	413
	59	五戸町	376	0	0	0	376
	60	田子町	260	0	0	0	260
	61	名川町	184	0	0	0	184
	62	南部町	180	0	0	0	180
	63	階上町	130	0	0	0	130
	64	福地村	63	0	1	1	64
	65	南郷村	117	0	0	0	117
	66	倉石村	112	0	0	0	112
	67	新郷村	110	0	0	0	110
	計	1,945	0	1	1	1,946	
町 村 計 (59)		12,035	3	13	16	12,051	
県 計 (67)		28,768	3	16	19	28,787	

エ 不在者投票管理者別不在者投票に関する調

区 分		選挙人の 属する市 町村の選 管委員長 に対して なしたも の	業務地又は 旅行地の市 町村の選管 委員長に対 してなした もの	船長 に対 して なし たも の	病院々長、老人 ホームの長、国 立保養所長、援 護施設又は保護 施設の長に対し てなしたもの	監獄の長、 代用監獄 の管理者 に対して なしたも の	少年院の 長又は婦 人補導院 の長に対 してなし たもの	合 計	
市	1	青森市	2,905	177	1	2,564	6	0	5,653
	2	弘前市	1,084	108	1	1,343	2	0	2,538
	3	八戸市	1,613	251	5	1,479	2	0	3,350
	4	黒石市	289	43	0	453	0	0	785
	5	五所川原市	374	34	0	407	0	0	815
	6	十和田市	467	25	0	645	2	0	1,139
	7	三沢市	460	126	0	204	0	0	790
	8	むつ市	948	238	0	357	0	0	1,543
		計	8,140	1,002	7	7,452	12	0	16,613
東 津 軽 郡	9	平内町	179	9	0	209	1	0	398
	10	蟹田町	113	2	0	47	0	0	162
	11	今別町	188	1	0	78	0	0	267
	12	蓬田村	59	11	0	25	0	0	95
	13	平館村	105	47	0	18	0	0	170
	14	三厩村	152	7	0	28	0	0	187
	計	796	77	0	405	1	0	1,279	
西 津 軽 郡	15	鯉ヶ沢町	195	20	0	161	1	0	377
	16	木造町	140	15	0	318	0	0	473
	17	深浦町	276	7	0	67	0	0	350
	18	森田村	89	1	0	109	1	0	200
	19	岩崎村	66	3	0	18	0	0	87
	20	柏村	52	0	0	56	0	0	108
	21	稻垣村	128	20	0	35	0	0	183
	22	車力村	115	12	0	42	0	0	169
	計	1,061	78	0	806	2	0	1,947	
中 津 軽 郡	23	岩木町	86	6	0	195	1	0	288
	24	相馬村	33	0	0	12	0	0	45
	25	西目屋村	20	0	0	16	0	0	36
		計	139	6	0	223	1	0	369
南 津 軽 郡	26	藤崎町	76	3	0	91	0	0	170
	27	大鱒町	178	31	0	129	0	0	338
	28	尾上町	102	7	1	109	0	0	219
	29	浪岡町	108	9	1	125	0	0	243
	30	平賀町	199	0	2	221	0	0	422
	31	常盤村	40	0	0	13	0	0	53
	32	田舎館村	63	3	0	45	0	0	111
	33	碓ヶ関村	37	0	0	50	0	0	87
		計	803	53	4	783	0	0	1,643

区 分		選挙人の 属する市 町村の選 管委員長 に対して なしたも の	業務地又は 旅行地の市 町村の選 管委員長 に対して なしたも の	船長 に 対 し て な し た も の	病院々長、老人 ホームの長、国 立保養所長、援 護施設又は保護 施設の長に 対して なしたも の	監獄の長、 代用監獄 の管理者 に 対 し て な し た も の	少年院の 長又は婦 人補導院 の長の 対 し て な し た も の	合 計	
北 津 輕 部	34	板柳町	128	4	0	110	0	0	242
	35	金木町	166	57	0	188	0	0	411
	36	中里町	166	10	0	199	0	0	375
	37	鶴田町	131	26	0	191	0	0	348
	38	市浦村	58	6	0	19	0	0	83
	39	小泊村	116	8	1	22	0	0	147
	計		765	111	1	729	0	0	1,606
上 北 郡	40	野辺地町	190	9	5	103	0	0	307
	41	七戸町	172	1	0	83	0	0	256
	42	百石町	79	1	0	37	0	0	117
	43	十和田湖町	66	1	0	30	0	0	97
	44	六戸町	81	6	0	98	0	0	185
	45	横浜町	104	2	0	22	0	0	128
	46	上北町	66	3	2	52	1	0	124
	47	東北町	116	5	0	136	0	0	257
	48	下田町	95	4	0	29	1	0	129
	49	天間林村	238	6	0	51	0	0	295
50	六ヶ所村	161	7	0	42	0	0	210	
計		1,368	45	7	683	2	0	2,105	
下 北 郡	51	川内町	142	8	0	46	0	0	196
	52	大畑町	143	4	1	64	0	0	212
	53	大間町	111	0	0	26	0	0	137
	54	東通村	95	33	0	34	0	0	162
	55	風間浦村	62	15	0	23	0	0	100
	56	佐井村	86	13	0	18	0	0	117
	57	脇野沢村	133	14	0	9	0	0	156
計		772	87	1	220	0	0	1,080	
三 戸 郡	58	三戸町	255	46	1	110	0	0	412
	59	五戸町	223	11	0	140	0	0	374
	60	田子町	189	9	0	60	0	0	258
	61	名川町	106	8	2	67	1	0	184
	62	南部町	82	16	1	80	0	0	179
	63	階上町	74	1	3	50	0	0	128
	64	福地村	38	0	0	24	0	0	62
	65	南郷村	79	4	0	33	0	0	116
	66	倉石村	47	1	0	64	0	0	112
67	新郷村	86	5	0	18	0	0	109	
計		1,179	101	7	646	1	0	1,934	
町 村 計 (59)		6,883	558	20	4,495	7	0	11,963	
県 計 (67)		15,023	1,560	27	11,947	19	0	28,576	

4 開 票

(1) 名簿届出政党等の市町村別得票数 (S. 58. 6. 26 執行)

市 町 村	1 自由超党 派クラブ	2 新自由クラ ブ民主連合	3 田中角栄を政 界から追放す る勝手連	4 第二院クラブ	5 サラリーマ ン新党	6 公明党	7 日本国民政 治連合	8 MPD・平 和と民主連 動	9 日本共産党	10 維民党	小 計
青森市	113	1,733	601	2,997	5,288	13,351	162	487	9,872	98	34,702
弘前市	178	976	283	1,607	2,067	6,294	109	266	7,205	65	19,050
八戸市	255	1,359	538	2,017	3,464	10,093	174	383	4,452	65	22,800
黒石市	80	182	75	317	351	1,679	34	73	1,171	16	3,978
五所川原市	59	164	59	362	424	2,034	67	77	1,448	15	4,709
十和田市	72	269	76	379	555	2,895	47	106	1,011	23	5,433
三沢市	74	235	77	331	594	2,156	49	78	422	16	4,082
むつ市	62	214	65	348	525	1,875	30	67	1,016	17	4,219
市 計	893	5,132	1,774	8,358	13,268	40,377	672	1,537	26,597	315	98,923
平内町	22	34	19	77	110	791	27	44	259	9	1,392
蟹田町	7	24	6	32	33	242	4	14	180	2	544
今別町	6	18	2	22	15	294	1	10	292	1	661
蓮田村	0	17	5	19	26	271	7	12	169	0	526
平館村	2	6	0	8	10	105	3	6	32	0	172
三厩村	0	12	1	18	32	484	1	7	159	4	718
東津軽郡計	37	111	33	176	226	2,187	43	93	1,091	16	4,013
鯨ヶ沢町	12	53	25	64	101	766	28	33	549	3	1,634
木造町	29	54	17	72	88	981	26	42	568	8	1,885
深浦町	11	34	14	41	51	591	21	34	429	1	1,227
森田村	5	13	4	20	18	152	9	5	176	1	403
岩崎村	7	12	2	20	18	172	5	19	175	1	431
柏村	2	12	8	25	24	181	0	7	148	2	409
稲垣村	8	17	5	28	22	266	16	7	215	4	588
車力村	12	10	12	40	40	395	22	32	277	2	842
西津軽郡計	86	205	87	310	362	3,504	127	179	2,537	22	7,419

岩木町	5	35	17	64	59	509	5	15	542	3	1,254
相馬村	8	26	10	24	15	193	12	12	166	0	466
西目屋村	1	4	4	15	16	190	3	2	70	0	305
中津輕郡計	14	65	31	103	90	892	20	29	778	3	2,025
藤崎町	13	71	24	81	70	467	23	24	475	1	1,249
大鰐町	29	82	26	109	114	1,115	28	41	373	5	1,922
尾上町	20	53	10	77	88	531	22	21	438	3	1,263
浪岡町	31	83	49	158	162	1,163	23	40	904	6	2,619
平賀町	38	64	35	149	148	1,216	41	53	755	7	2,506
常盤村	1	43	14	32	56	295	17	13	389	3	863
田舎館村	18	27	18	58	64	483	17	14	306	6	1,011
碓ヶ関村	6	19	9	24	40	232	8	13	116	0	467
南津輕郡計	156	442	185	688	742	5,502	179	219	3,756	31	11,900
板柳町	24	100	28	120	143	901	38	37	556	9	1,956
金木町	33	59	31	105	107	742	30	51	398	5	1,561
中里町	28	56	21	50	91	488	45	34	392	4	1,209
鶴田町	34	80	27	93	78	638	27	43	466	5	1,491
市浦村	6	10	5	17	19	151	12	5	135	0	360
小泊村	6	14	3	19	17	299	10	11	226	3	608
北津輕郡計	131	319	115	404	455	3,219	162	181	2,173	26	7,185
野辺地町	16	75	34	102	146	694	13	22	349	6	1,457
七戸町	13	48	33	68	114	611	12	23	164	4	1,090
百石町	17	42	17	38	56	386	11	20	71	3	661
十和田湖町	13	34	10	33	21	666	10	13	107	4	911
六戸町	15	39	18	48	80	472	21	22	117	2	834
横浜町	4	29	4	13	38	370	8	15	145	0	626
上北町	10	25	20	37	67	518	25	22	98	2	824
東北町	6	23	14	42	58	564	11	22	74	0	814

市 町 村	1 自由超党 派クラブ	2 新自由クラ ブ民主連合	3 田中角栄を政 界から追放す る勝手連	4 第二院クラブ	5 サラリーマ ン新党	6 公明党	7 日本国民政 治連合	8 MPD・平 和と民主運 動	9 日本共産党	10 雑民党	計
天間林村	19	19	19	32	48	422	15	24	172	2	772
下田町	14	35	14	39	77	414	10	19	88	1	711
六ヶ所村	16	26	13	54	70	632	18	35	115	2	981
上北郡計	143	395	196	506	775	5,749	154	237	1,500	26	9,681
川内町	11	25	1	49	43	553	12	10	523	2	1,229
大畑町	10	50	16	54	73	446	6	16	279	3	953
大間町	10	12	5	19	21	476	6	10	77	2	638
東通村	6	26	7	25	58	634	26	19	132	4	937
風間浦村	10	9	10	16	12	353	0	8	65	2	485
佐井村	7	8	9	6	13	279	5	4	80	3	414
麩野沢村	0	20	8	17	15	271	11	5	50	1	398
下北郡計	54	150	56	186	235	3,012	66	72	1,206	17	5,054
三戸町	24	81	37	109	103	621	21	28	167	6	1,197
五戸町	35	76	32	99	146	773	31	68	282	7	1,549
田子町	11	30	20	34	40	541	21	16	67	4	784
名川町	16	47	27	54	87	651	30	37	141	6	1,096
南部町	16	27	20	31	58	375	13	23	62	1	626
階上町	17	35	21	31	79	513	19	25	106	7	853
福地村	13	22	10	48	82	282	17	18	195	1	688
南郷村	18	35	26	35	47	424	26	34	122	4	771
倉石村	5	14	9	17	24	161	7	7	38	1	283
新郷村	5	11	4	10	12	369	5	7	79	1	503
三戸郡計	160	378	206	468	678	4,710	190	263	1,259	38	8,350
郡 計	781	2,065	909	2,841	3,563	28,775	941	1,273	14,300	179	55,627
県 計	1,674	7,197	2,683	11,199	16,831	69,152	1,613	2,810	40,897	494	154,550

市町村	11 教育党	12 日本社会党	13 自由民主党	14 無党派市民連 合	15 民社党	16 世界浄靈 会	17 福祉党	18 日本世直し 党	19	20	小計
青森市	149	23,283	42,689	1,625	5,878	81	5,958	87			79,750
弘前市	102	9,530	23,243	976	2,861	35	3,249	47			40,043
八戸市	141	11,919	33,972	1,080	4,418	70	4,174	76			55,850
黒石市	24	2,122	7,177	178	581	11	691	14			10,798
五所川原市	38	2,439	6,471	154	942	17	2,246	14			12,321
十和田市	34	3,400	8,451	189	1,526	16	893	17			14,526
三沢市	20	1,979	6,947	154	721	14	646	14			10,495
むつ市	28	3,324	7,720	196	1,255	15	756	15			13,309
市計	536	57,996	136,670	4,552	18,182	259	18,613	284			237,092
平内町	15	1,243	3,660	72	248	12	295	8			5,553
蟹田町	1	576	1,012	13	76	1	62	0			1,741
今別町	7	755	1,143	9	66	2	54	1			2,037
蓬田村	3	462	848	21	54	2	52	1			1,443
平館村	2	321	882	12	39	0	34	0			1,290
三厩村	1	478	851	11	45	0	49	1			1,436
東津軽郡計	29	3,835	8,396	138	528	17	546	11			13,500
鯉ヶ沢町	11	770	2,693	51	252	7	357	4			4,145
木造町	16	960	3,664	45	231	3	2,054	1			6,974
深浦町	3	745	2,276	29	141	1	207	2			3,404
森田村	4	234	665	11	79	0	819	1			1,813
岩崎村	3	221	902	11	91	3	100	2			1,333
柏村	2	216	935	20	61	0	527	7			1,768
稲垣村	7	246	1,757	25	83	6	357	2			2,483
車力村	4	280	1,411	32	156	9	213	2			2,107
西津軽郡計	50	3,672	14,303	224	1,094	29	4,634	21			24,027

市町村	11 教育党	12 日本社会党	13 自由民主党	14 無党派市民連 合	15 民社党	16 世界青 会	17 福社党	18 日本世直 党	19	20	小計
岩木町	3	535	2,470	41	145	0	179	6			3,379
相馬村	1	250	1,053	18	50	2	65	2			1,441
西目屋村	3	117	719	12	13	0	40	0			904
中津軽郡計	7	902	4,242	71	208	2	284	8			5,724
藤崎町	10	502	2,052	52	174	3	266	6			3,065
大鰐町	9	1,157	3,088	79	239	5	275	9			4,861
尾上町	11	684	2,146	58	133	3	192	2			3,229
浪岡町	14	1,574	3,370	74	297	5	474	6			5,814
平賀町	13	1,174	4,047	90	292	1	408	8			6,033
常盤村	7	386	990	19	72	2	99	0			1,575
田舎館村	2	681	2,179	38	174	3	178	2			3,257
碓ヶ関村	6	442	949	27	65	3	71	0			1,563
南津軽郡計	72	6,600	18,821	437	1,446	25	1,963	33			29,397
板柳町	7	703	3,427	65	348	4	429	4			4,987
金木町	20	1,076	2,501	93	254	8	646	17			4,615
中里町	9	683	2,689	60	202	11	708	4			4,366
鶴田町	3	711	3,096	62	246	6	1,186	3			5,313
市浦村	4	421	751	18	71	1	74	0			1,340
小泊村	3	235	1,073	23	78	2	66	3			1,483
北津軽郡計	46	3,829	13,537	321	1,199	32	3,109	31			22,104
野辺地町	11	1,434	2,642	66	284	5	251	3			4,696
七戸町	5	876	2,367	39	273	3	170	3			3,736
百石町	10	542	1,753	30	95	4	129	1			2,564
十和田湖町	5	452	1,424	22	181	2	69	10			2,165
六戸町	16	556	2,304	29	188	3	140	2			3,238

横浜町	2	332	1,176	17	113	3	52	3				1,698
上北町	5	833	1,415	23	122	1	116	5				2,520
東北町	8	658	1,833	20	217	3	94	1				2,834
天間林村	6	455	2,285	29	160	4	88	0				3,027
下田町	5	538	1,869	18	120	4	101	4				2,659
六ヶ所村	8	470	1,749	32	139	4	110	3				2,515
上北郡計	81	7,146	20,817	325	1,892	36	1,320	35				31,652
川内町	4	450	1,384	20	159	2	103	2				2,124
大畑町	10	915	1,950	25	221	3	123	2				3,249
大間町	2	509	1,213	15	69	0	40	2				1,850
東通村	8	531	1,882	34	215	1	143	4				2,818
風間浦村	3	250	715	13	82	5	51	0				1,119
佐井村	6	623	880	15	49	3	52	0				1,628
脇野沢村	3	385	772	13	61	0	61	0				1,295
下北郡計	36	3,663	8,796	135	856	14	573	10				14,083
三戸町	12	822	6,188	57	275	5	236	6				7,601
五戸町	17	1,018	4,705	74	362	12	239	7				6,434
田子町	2	491	3,002	18	187	6	73	5				3,784
名川町	9	429	3,307	75	195	2	152	7				4,176
南都町	6	351	2,473	37	183	3	96	0				3,149
階上町	11	360	2,166	39	166	8	138	7				2,895
福地村	6	372	1,400	30	118	0	87	1				2,014
南郷村	11	374	2,156	42	127	8	94	5				2,817
倉石村	2	172	1,183	17	73	3	37	1				1,488
新郷村	1	113	1,524	10	79	1	32	0				1,760
三戸郡計	77	4,502	28,104	399	1,765	48	1,184	39				36,118
郡計	398	34,149	117,016	2,050	8,988	203	13,613	188				176,605
県計	934	92,145	253,686	6,602	27,170	462	32,226	472				413,697

市町村	開票確定時刻	(A) 得票総数	(B) 接分の際切り捨てた票数	(C) いずれの政党等にも属しない票数	(D) 有効投票数 (A)+(B)+(C)	(E) 無効投票数	(F) 投票総数 (D)+(E)	(G) 持帰り・その他	(H) 投票者総数 (F)+(G)
青森市	22:40	114,452	0	0	114,452	2,969	117,421	24	117,445
弘前市	23:20	59,093	0	0	59,093	1,458	60,551	1	60,552
八戸市	22:33	78,650	0	0	78,650	1,885	80,535	12	80,547
黒石市	22:15	14,776	0	0	14,776	545	15,321	2	15,323
五所川原市	22:05	17,030	0	0	17,030	821	17,851	0	17,851
十和田市	23:15	19,959	0	0	19,959	529	20,488	0	20,488
三沢市	22:05	14,527	0	0	14,527	467	14,994	1	14,995
むつ市	22:46	17,528	0	0	17,528	538	18,066	1	18,067
市計	:	336,015	0	0	336,015	9,212	345,227	41	345,268
平内町	21:15	6,945	0	0	6,945	338	7,283	0	7,283
蟹田町	20:55	2,285	0	0	2,285	110	2,395	0	2,395
今別町	21:00	2,698	0	0	2,698	96	2,794	7	2,801
蓬田村	20:30	1,969	0	0	1,969	103	2,072	0	2,072
平館村	21:10	1,462	0	0	1,462	73	1,535	0	1,535
三厩村	20:45	2,154	0	0	2,154	76	2,230	0	2,230
東津軽郡計	:	17,513	0	0	17,513	796	18,309	7	18,316
鯉ヶ沢町	21:10	5,779	0	0	5,779	315	6,094	0	6,094
木造町	22:05	8,859	0	0	8,859	462	9,321	1	9,322
深浦町	22:50	4,631	0	0	4,631	446	5,077	0	5,077
森田村	20:10	2,216	0	0	2,216	101	2,317	1	2,318
岩崎村	20:20	1,764	0	0	1,764	116	1,880	0	1,880
柏村	19:42	2,177	0	0	2,177	93	2,270	0	2,270
稲垣村	20:00	3,071	0	0	3,071	174	3,245	1	3,246
車力村	20:25	2,949	0	0	2,949	234	3,183	1	3,184
西津軽郡計	:	31,446	0	0	31,446	1,941	33,387	4	33,391

岩木町	20 : 59	4,633	0	0	4,633	611	5,244	0	5,244
相馬村	21 : 10	1,907	0	0	1,907	113	2,020	0	2,020
西目屋村	20 : 27	1,209	0	0	1,209	59	1,268	0	1,268
中津軽郡計	:	7,749	0	0	7,749	783	8,532	0	8,532
藤崎町	20 : 55	4,314	0	0	4,314	179	4,493	1	4,494
大鰐町	22 : 00	6,783	0	0	6,783	442	7,225	0	7,225
尾上町	21 : 55	4,492	0	0	4,492	261	4,753	0	4,753
浪岡町	21 : 46	8,433	0	0	8,433	400	8,833	0	8,833
平賀町	22 : 30	8,539	0	0	8,539	569	9,108	0	9,108
常盤村	21 : 12	2,438	0	0	2,438	143	2,581	0	2,581
田舎館村	21 : 05	4,268	0	0	4,268	188	4,456	0	4,456
碓ヶ関村	20 : 40	2,030	0	0	2,030	115	2,145	0	2,145
南津軽郡計	:	41,297	0	0	41,297	2,297	43,594	1	43,595
板柳町	20 : 55	6,943	0	0	6,943	364	7,307	0	7,307
金木町	21 : 15	6,176	0	0	6,176	507	6,683	2	6,685
中里町	22 : 00	5,575	0	0	5,575	576	6,151	1	6,152
鶴田町	21 : 45	6,804	0	0	6,804	405	7,209	0	7,209
市浦村	21 : 19	1,700	0	0	1,700	100	1,800	0	1,800
小泊村	20 : 55	2,091	0	0	2,091	136	2,227	0	2,227
北津軽郡計	:	29,289	0	0	29,289	2,088	31,377	3	31,380
野辺地町	21 : 35	6,153	0	0	6,153	201	6,354	1	6,355
七戸町	21 : 19	4,826	0	0	4,826	213	5,039	1	5,040
百石町	21 : 10	3,225	0	0	3,225	145	3,370	1	3,371
十和田湖町	20 : 45	3,076	0	0	3,076	150	3,226	0	3,226
六戸町	22 : 29	4,072	0	0	4,072	195	4,267	0	4,267
横浜町	20 : 55	2,324	0	0	2,324	127	2,451	0	2,451
上北町	19 : 56	3,344	0	0	3,344	212	3,556	1	3,557
東北町	21 : 30	3,648	0	0	3,648	324	3,972	0	3,972

市町村	開票確定時刻	(A) 得票総数	(B) 按分の際切り捨てた票数	(C) いずれの政党等にも属しない票数	(D) 有効投票数 (A)+(B)+(C)	(E) 無効投票数	(F) 投票総数 (D)+(E)	(G) 持帰り・その他	(H) 投票者総数 (F)+(G)
天間林村	22:05	3,799	0	0	3,799	351	4,150	2	4,152
下田町	21:40	3,370	0	0	3,370	182	3,552	0	3,552
六ヶ所村	21:10	3,496	0	0	3,496	285	3,781	0	3,781
上北郡計	:	41,333	0	0	41,333	2,385	43,718	6	43,724
川内町	21:30	3,353	0	0	3,353	207	3,560	1	3,561
大畑町	21:00	4,202	0	0	4,202	198	4,395	0	4,395
大間町	20:15	2,488	0	0	2,488	107	2,595	0	2,595
東通村	21:30	3,755	0	0	3,755	405	4,160	0	4,160
風間浦村	21:15	1,604	0	0	1,604	80	1,684	0	1,684
佐井村	20:15	2,042	0	0	2,042	62	2,104	0	2,104
脇野沢村	20:30	1,693	0	0	1,693	86	1,779	0	1,779
下北郡計	:	19,137	0	0	19,137	1,140	20,277	1	20,278
三戸町	22:15	8,798	0	0	8,798	383	9,181	2	9,183
五戸町	21:46	7,983	0	0	7,983	329	8,312	0	8,312
田子町	21:45	4,568	0	0	4,568	259	4,827	0	4,827
名川町	21:25	5,272	0	0	5,272	305	5,577	0	5,577
南郷町	21:35	3,775	0	0	3,775	137	3,912	1	3,913
階上町	21:34	3,748	0	0	3,748	215	3,963	1	3,964
福地村	21:19	2,702	0	0	2,702	159	2,861	1	2,862
南郷村	21:28	3,588	0	0	3,588	329	3,917	1	3,918
倉石村	20:25	1,771	0	0	1,771	90	1,861	1	1,862
新郷村	21:06	2,263	0	0	2,263	210	2,473	0	2,473
三戸郡計	:	44,468	0	0	44,468	2,416	46,884	7	46,891
郡計	:	232,232	0	0	232,232	13,846	246,078	29	246,107
県計	:	568,247	0	0	568,247	23,058	591,305	70	591,375

(2) 無効投票に関する調

括 号

区 分	所定の用紙を用いないもの	名簿届出以外に記した他の政治団体の名称を記載したもの	名簿届出の政治団体の重複を記載したもの	要しなかつた他の政治団体の名称を記載したもの	名簿全員の消去に該当する政治団体の名称を記載したもの	2以上の名簿届出の政治団体の名称を記載したもの	名簿届出の政治団体の名称及び略称のほか、他の名簿届出の政治団体の名称を記載したもの	名簿届出の政治団体の名称を記載しなかつたもの	名簿届出の政治団体の名称を記載しなかつたもの	名簿届出の政治団体の名称を記載しなかつたもの	紙票	単に雑事を記載したもの	単に記号、符号を記載したもの	その他	計
青森市						6	58				1,116	1,285	510		2,969
弘前市						1	1				430	717	246		1,458
八戸市						5	30				710	744	296		1,885
黒石市							6				211	227	75		545
五所川原市	2					4	13				221	481	98		821
十和田市											171	258	83		529
三沢市							2				128	251	88		467
むつ市											190	249	64		538
市 計	2					15	110				3,177	4,212	1,460		9,212
東津軽郡計						1	21				277	352	107		796
西津軽郡計						4	4				455	952	432		1,941
中津軽郡計						4	324				248	133	59		783
南津軽郡計						3	41				709	910	283	72	2,297
北津軽郡計						2	259				858	657	265		2,088
上北郡計						5	83				656	1,154	436	31	2,385
下北郡計						9	1				371	508	136	37	1,140
三戸郡計						110	102				788	829	345		2,416
郡 計						138	835				4,362	5,495	2,063	140	13,846
県 計	2					153	945				7,539	9,707	3,523	140	23,058

区分	所定の用紙を用いないもの	名簿届出以外の政党その他の政治団体又はその名称を記載したもの	名簿届出にかつていなかつた他の政治団体又はその名称を記載したもの	名簿登録の全員の抹消に該当する他の政治団体又はその名称を記載したもの	2以上の名簿届出の政党名称又は政治団体名称を記載したもの	名簿届出の政党名称及び他の名称か、他事か、他事を記載したもの	名簿届出の政党又は他の名称を略したもの	名簿届出の政党等に記載したか確認し難いもの	白投	紙票	単に選挙を記載したもの	単に記号、符号を記載したもの	その他	計
市町村名														
川内町								13	74		95	26		207
大畑町									63		101	29		193
大間町					1				45		38	22		107
東通村								50	121		188	46		405
風間浦村								15	21		14	8	22	80
佐井村					8				23		28	3		62
脇野沢村									24		44	3	15	86
下北郡計					9			78	371		508	136	37	1,140
三戸町								25	138		171	49		383
五戸町						5		4	123		152	45		329
田子町					2			44	65		88	58		259
名川町					107			2	126		21	49		305
南郷町								6	59		54	18		137
階上町					1			55	64		75	15		215
福地村								60	47		14	38		159
南郷村						1		45	75		168	40		329
倉石村						1		1	37		36	15		90
新郷村						88			54		50	18		210
三戸郡計					110			242	788		823	345		2,416
市計	2				15			236	3,177		4,212	1,460		9,212
郡計					138			813	4,362		5,495	2,063	140	13,846
県計	2				153			1,049	7,539		9,707	3,523	140	23,058

5 選挙公営

選挙公報に関する調

印刷部数	配布世帯数	印刷から配布までの所要日数			印刷所名	公報一部当たり印刷費 (用紙代を含む)	公報の規格及び頁数
		印刷に要した日数	各世帯に配布を完了するまでに要した日数	計			
480,000	476,700	4	8	12	株 東奥日報社	20円80銭	B3新聞紙 10頁

IV 参 考 资 料

日期	晴 雨 时 数		时 数	时 数	时 数	时 数	时 数	时 数	时 数
	时 数	时 数							
20	2.5	4.1	4	4.8	5.9	6.0	6.3	6.6	7.0
21	2.3	4.2	4	4.8	5.5	5.8	6.1	6.4	6.8
22	2.4	4.3	4	4.8	5.8	6.1	6.4	6.7	7.1
23	2.2	4.1	4	4.8	5.6	5.9	6.2	6.5	6.9
24	2.1	4.0	4	4.8	5.5	5.8	6.1	6.4	6.8
25	2.0	3.9	4	4.8	5.4	5.7	6.0	6.3	6.7
26	1.9	3.8	4	4.8	5.3	5.6	5.9	6.2	6.6
27	1.8	3.7	4	4.8	5.2	5.5	5.8	6.1	6.5
28	1.7	3.6	4	4.8	5.1	5.4	5.7	6.0	6.4
29	1.6	3.5	4	4.8	5.0	5.3	5.6	5.9	6.3
30	1.5	3.4	4	4.8	4.9	5.2	5.5	5.8	6.2
31	1.4	3.3	4	4.8	4.8	5.1	5.4	5.7	6.1
32	1.3	3.2	4	4.8	4.7	5.0	5.3	5.6	6.0
33	1.2	3.1	4	4.8	4.6	4.9	5.2	5.5	5.9
34	1.1	3.0	4	4.8	4.5	4.8	5.1	5.4	5.8
35	1.0	2.9	4	4.8	4.4	4.7	5.0	5.3	5.7
36	0.9	2.8	4	4.8	4.3	4.6	4.9	5.2	5.6
37	0.8	2.7	4	4.8	4.2	4.5	4.8	5.1	5.5
38	0.7	2.6	4	4.8	4.1	4.4	4.7	5.0	5.4
39	0.6	2.5	4	4.8	4.0	4.3	4.6	4.9	5.3
40	0.5	2.4	4	4.8	3.9	4.2	4.5	4.8	5.2
41	0.4	2.3	4	4.8	3.8	4.1	4.4	4.7	5.1
42	0.3	2.2	4	4.8	3.7	4.0	4.3	4.6	5.0
43	0.2	2.1	4	4.8	3.6	3.9	4.2	4.5	4.9
44	0.1	2.0	4	4.8	3.5	3.8	4.1	4.4	4.8
45	0.0	1.9	4	4.8	3.4	3.7	4.0	4.3	4.7

1 各種選挙投票率推移

(1) 衆議院議員選挙

回数	選挙執行		候補者数	当選人数	選挙当日の有権者数	投票率 (%)			備考
	年月日	曜日				男	女	計	
22	21.4.10	水	38	7	50,281	79.10	63.69	70.64	
23	22.4.25	金	22	7	55,661	76.73	58.68	67.22	
24	24.1.23	日	22	7	59,693	82.66	66.09	74.08	
25	27.10.1	水	17	7	66,024	81.41	72.25	76.97	
26	28.4.19	日	19	7	67,711	81.66	74.17	77.79	
27	30.2.27	日	14	7	70,662	82.03	70.23	75.63	
28	33.5.22	木	15	7	76,014	76.82	69.41	72.99	
29	35.1.20	月	15	7	78,861	73.99	68.00	70.88	
30	38.1.21	木	14	7	82,180	70.10	66.93	68.43	
31	42.1.29	日	15	7	84,512	74.69	72.28	73.42	
32	44.2.27	土	19	7	94,287	67.07	68.08	67.60	
33	47.1.21	日	16	7	97,047	70.33	74.71	72.63	
34	51.1.25	日	14	7	102,166	71.10	73.78	72.50	
35	54.10.7	日	13	7	105,626	69.91	72.28	71.15	
36	55.6.22	日	15	7	106,856	72.40	75.35	73.94	

(2) 参議院議員選挙

エ 選挙区(旧地方区)

回数	選挙執行		候補者数	選挙当日の有権者数	当票率(%)			備考
	年	月 日 曜日			男	女	計	
1	22	4 20 日	4	556,810	6903	4861	5827	
2	25	6 4 日	5	617,105	7282	5155	6186	
3	28	4 24 金	3	677,486	6899	5482	6165	
補欠	28	7 30 木	2	679,760	4389	2768	3549	
4	31	7 8 日	3	729,843	6317	4939	5601	
5	34	6 2 火	4	784,833	5673	4466	5047	
6	37	7 1 日	3	796,715	6114	5583	5836	
7	40	7 4 日	5	823,336	6358	6030	6185	
8	43	7 7 日	5	879,393	6442	6472	6458	
9	46	6 27 日	4	951,578	5252	5349	5303	
補欠	48	6 17 日	5	976,136	6771	4506	4632	
10	49	7 7 日	4	985,163	6335	6527	6436	
11	52	7 10 日	5	1,027,510	6502	6717	6614	
補欠	55	6 1 日	3	1,067,978	4131	3719	3916	
12	55	6 22 日	3	1,068,556	7235	7533	7390	
13	58	6 26 日	5	1,095,511	5445	5355	5398	

イ 比例代表(旧全国区)

回数	選挙執行		候補者数	選挙当日の有権者数	投票率(%)		備考		
	年月日	曜日			男	女		計	
1	22	4.20	日	346	556,810	69.03	48.61	58,27	
2	25	6.4	日	317	617,105	72.81	51.54	61.85	
3	28	4.24	金	242	677,486	68.98	54.81	61.65	
4	31	7.8	日	152	729,843	63.15	49.37	56.00	
5	34	6.2	火	123	784,833	56.73	44.65	50.46	
6	37	7.1	日	109	796,715	61.13	55.82	58.35	
7	40	7.4	日	100	823,336	63.58	60.29	61.84	
8	43	7.7	日	93	879,393	64.42	64.72	64.58	
9	46	6.17	日	106	951,578	52.52	53.48	53.02	
10	49	7.7	日	112	985,163	63.35	65.26	64.35	
11	52	7.10	日	102	1,027,510	65.01	67.16	66.13	
12	55	6.1	日	93	1,068,556	72.32	75.31	73.88	
13	58	6.26	日	(政党18)	1,095,511	54.46	53.54	53.98	比例代表制の導入により、政党等に 対し投票することとなった。

③ 県知事選挙

回数	選挙執行		候補者数	選挙当日の有権者数	投票率 (%)			備考
	年	月 日			曜日	男	女	
1	22	4 5	4	546,252	8332	7206	7799	
2	25	1 10	2	628,434	6979	5671	6304	
3	29	1 5	5	690,719	7104	5616	6334	
4	31	7 20	3	728,505	7151	6011	6558	
5	35	7 1	3	777,142	6767	5746	6237	
6	38	2 28	2	807,981	6385	5594	5969	
7	42	2 26	3	840,001	6014	5547	5768	
8	46	1 31	2	944,094	6311	6406	6361	
9	50	2 2	3	988,863	5488	5328	5404	
10	54	2 4	2	1,043,633	4986	4931	4957	
11	58	2 6	3	1,086,134	5324	5436	5383	

(4) 県議会議員選挙

選挙執行年月日	選挙の種類	候補者数	当選人数	選挙当日の有権者数	投票率 (%)		備考	
					男	女		
22.4.30	水 一般	153	47	55,2617	88.23	84.23	86.12	
26.4.30	月 "	140	50	64,7997	86.28	80.40	83.24	
29.1.29	月 補 欠	5	2	99,027	58.02	47.21	52.49	上北郡
30.4.23	土 一般	113	50	71,6246	82.40	77.80	80.01	
33.6.18	水 補 欠	5	2	111,215	51.78	40.87	46.18	上北郡
34.4.23	木 一般	101	51	77,5253	83.12	80.15	81.58	
38.4.17	水 "	98	52	81,6160	79.63	78.94	79.27	
42.4.15	土 "	98	51	85,5840	78.29	77.62	77.94	
44.9.23	火 補 欠	5	2	56,007	71.30	81.63	76.72	西津軽郡
44.1.30	日 "	5	2	128,879	44.57	42.58	43.55	八戸市
45.1.25	日 "	8	2	71,861	66.08	73.92	70.21	南津軽郡
"	" "	3	2	124,105	49.71	49.68	49.70	弘前市
46.4.11	日 一般	92	51	94,1788	74.37	75.99	75.22	
48.10.28	日 補 欠	4	1	28,998	72.26	81.96	77.16	むつ市
50.4.13	日 一般	88	52	96,3142	75.05	77.49	76.33	
53.7.30	日 補 欠	2	1	28,369	84.83	89.60	87.36	黒石市
53.10.22	土 "	1	1	-	-	-	-	三沢市 (無投票)
54.4.8	日 一般	77	52	98,7065	74.40	77.85	76.20	北津軽郡選挙区は無投票
58.4.10	日 "	83	52	108,2956	71.87	75.89	73.97	

(5) 市町村長選挙(統一)

選挙執行 年月日	選挙執行団体数	左のうち無 投票のもの	投票率(%)		備考
			男	女	
22.4.5 土曜日	164	24	83.66	73.37	78.24
26.4.23 月曜日	111	16	93.97	93.55	93.75
30.4.30 土曜日	26	3	89.42	89.32	89.40
34.4.30 木曜日	35	2	89.65	90.11	89.88
38.4.30 火曜日	31	4	86.57	88.94	87.82
42.4.28 金曜日	28	4	84.72	86.83	85.84
46.4.25 日曜日	27	7	78.90	80.49	79.74
50.4.27 日曜日	26	9	76.64	77.88	77.29
54.4.22 日曜日	21	4	80.78	82.77	81.83
58.4.24 日曜日	19	5	65.49	66.50	66.03

(6) 市町村議会議員選挙(統一)

選挙執行 年月日	選挙執行団体数	左のうち無 投票のもの	投票率 (%)		備 考
			男	女	
22 4 30 水	164	-	86.17	82.56	84.27
26 4 23 月	150	6	94.28	94.09	94.18
30 4 30 土	40	-	88.40	88.79	88.60
34 4 30 木	47	3	87.80	88.47	88.15
38 4 30 火	36	-	85.91	88.83	87.45
42 4 28 金	36	-	85.19	88.14	86.74
46 4 25 日	35	-	82.96	87.74	85.47
50 4 27 日	35	-	84.15	88.51	86.43
54 4 22 日	36	5	83.86	88.32	86.18
58 4 24 日	35	2	82.04	86.69	84.47

(7) 最高裁判所裁判官国民審査

審 査 執 行 年 月 日 曜 日	審 査 に 付 さ れ た 裁 判 官 の 数	投 票 率		備 考
		男	女	
2 7. 1 0. 1 水	5	8 1. 8 3	7 1. 1 6	7 6. 8 3
3 0. 2 2 7 日	1	7 9. 3 6	6 8. 5 2	7 3. 7 5
3 3. 5 2 2 木	5	7 6. 2 2	6 9. 2 5	7 2. 6 2
3 5. 1 1. 2 0 月	8	7 3. 3 2	6 7. 5 6	7 0. 3 3
3 8. 1 1. 2 1 木	9	6 9. 5 4	6 6. 5 2	6 7. 9 5
4 2. 1. 2 9 日	7	7 3. 6 6	7 1. 3 7	7 2. 4 5
4 4. 1 2. 2 7 土	4	6 3. 3 9	6 3. 9 6	6 3. 6 9
4 7. 1 2. 1 0 日	7	6 7. 4 2	7 2. 5 2	7 0. 1 0
5 1. 1 2. 5 日	1 0	6 9. 0 8	7 2. 3 3	7 0. 7 7
5 4. 1 0. 7 日	8	6 8. 8 8	7 1. 3 7	7 0. 1 8
5 5. 6. 2 2 日	4	7 0. 4 1	7 3. 1 3	7 1. 8 3

2 立候補届出受付体制

1. 午前8時30分前までに到着した立候補届出者の到着時刻の確認
三浦班長、田中主事}
2. 午前8時30分前までに到着した立候補届出者の届出順位をきめるくじの執行
三浦班長、佐々木主事} 立会 松木副参事
3. 午前8時30分以後に到着した立候補届出者の到着時刻の確認
小堀班長、田中主事
4. 立候補届出の受付体制
 - (1) 受付係
山谷局長補佐 { 三浦班長
岩谷主査 } → 松木副参事 → 河野局長 → 盛田選挙長
 - (2) 誘導係
三上班長
 - (3) 諸証明書類等交付係
鳴海課長補佐 { 1号 2号 3号 4号 5号 6号
種市主査、武田主査、田沢主事、飛内主事、安田主事、佐々木主事
 - (4) 公営選挙運動の公費負担に係る契約届出書受理及び確認
近藤主事、今主事
5. 推薦演説会用ポスター検印(検印打抜機による検印)
総務班、行政班、選挙班の班員
6. 立候補届出の受付体制配置図
別紙のとおり

(別紙)

立候補届出の受付体制配置図 (地方課)

廊

入口

下

入口

立候補届出受付 (三浦班長、岩谷主査)	山 谷 局 補 長 佐
------------------------	----------------

(税 政 班)

立会 松木副参事

松 木 副 参 事
河 野 局 長
盛 田 選 挙 長

8時30分前後に到着 した者の確認場所	届出受付順位のくじ 執行場所	誘 導 三上班長
------------------------	-------------------	-------------

諸証明書類等交付

届出5号 (安田主事)	届出3号 (田沢主事)	届出1号 (種市主査)	鳴 海 課 補 長 佐
届出6号 (佐々木主事)	届出4号 (飛内主事)	届出2号 (武田主査)	

(総務班)

(選 挙 班)

公費負担契約届出受付確認 (近藤主事、今主事)

(行 政 班)

政治活動用ポスター検印場所

--

(振 興 班)

3 投票結果速報受信要領

1. 投票速報事務分担等

- (1) 投票速報事務の分担は別紙1「投票速報体制」とおりである。(投票状況の中間速報については別紙1の2「投票状況中間速報体制」)
- (2) 投票速報事務の会場配置は、別紙2「県議会6階配置図」及び別紙3「受信会場配置図」とおりである。

2. 投票状況の中間速報

- (1) 投票状況の中間速報は、次に掲げる指定市町村から10時、11時、14時、16時、17時30分現在の状況がそれぞれ10時20分、11時20分、14時20分、16時20分、17時50分までに指定電話に報告される。

指定市町村(8市10町5村 計23市町村)

青森市、弘前市、八戸市、黒石市、五所川原市、十和田市、三沢市、むつ市、平内町、平舘村、柏村、稲垣村、岩木町、藤崎町、尾上町、板柳町、中里町、野辺地町、七戸町、川内町、東通村、南部町、倉石村

- (2) 受信検算係は、第1号様式「中間投票率速報」で受信し、検算の上集計担当者へ回付すること。

(注) 第1回目の報告(10時現在)で投票当日の有権者数が報告されるので、受信検算係は、第2回目以降の分については、あらかじめ第2号様式中に記入しておくこと。

- (3) 集計担当者は、確認の上第2号様式「中間投票率速報集計表」に転記し、次に掲げるところにより集計すること。

ア、指定市町村分の市計、町村計及び県計の男、女及び計の推定投票率(小数点第3位を四捨五入し、第2位まで求めること。)を算出すること。

イ、アで算出した指定市町村分の県計の男、女の投票率を県全体の投票当日の有権者数(「県推定投票率欄」)の男、女のそれぞれに乗じて男、女の推定投票者数を算出し、それらを合計して県全体の推定投票者数(小数点以下は、切り捨てること。)を算出すること。

ウ、イで算出した推定投票者数を投票当日の有権者数で除して、県全体の推定投票率を算出すること。

(注) 集計担当者は、あらかじめ投票当日の有権者数及び前回同時刻の推定投票率(別途配布)を記入しておくこと。

- (4) 集計担当者は、本部の了解を得た後、コピー担当者を通じて第2号様式を20部コピーし、報道発表係へ16部、本部へ4部回付すること。

3. 投票状況の確定速報(選挙区、比例代表)

- (1) 投票状況の確定速報は、全市町村から指定電話に報告される。

担当者、指定電話、担当市町村は、別紙4「参議院議員通常選挙速報送受信体制」、市町村からの通報時刻は、別紙5「参議院議員通常選挙における開票場所等」のとおりである。

(2) 受信係は、第3号様式「確定速報」の「1投票状況調」で受信し各欄の計数を検算の上、連絡係を経て、確定投票集計担当へ回付すること。

(注) 指定電話が通話中の場合は、予備電話に報告されるので、電話を受けた者は(2)の要領で受信し、確定投票集計担当へ回付すること。

(3) 確定投票集計担当は、第4号様式(その1)「投票状況確定速報(総括)」及び第4号様式(その2)「投票状況確定速報(市町村内訳)」に転記し、第3号様式は、集計係認印欄に(9)と表示して、連絡係を通じて受信係へ回付すること。

(4) 連絡係は、本部の了解を得た後、第4号様式を20部コピーし、報道発表係へ16部、本部へ4部回付すること。

4. 青森県選挙区の得票状況の中間速報

(1) 得票状況の中間速報は、20時から30分ごとに確定するまで指定電話に報告される。

(テーブル番号、担当者、指定電話、担当市町村、市町村からの通報時刻は、別紙4「参議院議員通常選挙速報送受信体制」のとおりである。)

(2) 受信係は、第5号様式「中間得票速報受信用紙」で受信し、計数を精査の上、下欄の切り取りされる欄にこれを転記し、(受信係①②③は第5号様式を1部コピーし)切り取りされた下の部分(受信係①②③は、コピー分とあわせて)を中間得票集計係へ回付すること。

(注)① 用紙には、テーブル番号、市町村名、時・分などをあらかじめ記入すること。

② 報告は、1市町村3分以内(一部の町村は2分以内)で終了するものとし、担当市町村分の最終報告後の集計所要時間は3分を見込んであること。

③ 確定報告のあった場合(通報時刻以外の時間に通報するようにしてある。5(1)を参照のこと)は、その後使用する第5号様式の当該市町村の欄に各候補者得票数をあらかじめ転記しておくこと。

また、担当しているすべての市町村の得票数が確定した場合は第5号様式の所定欄に赤で(10)と表示して所定の回付時刻に中間得票集計係へ回付し、それ以後の回付は行わないこと。

(3) 中間得票集計係は、第5号様式「中間得票速報受信用紙」の切り取られた下の部分を第6号様式「中間得票速報集計表」は、貼布し、すべてのテーブル分が揃い次第集計の上、第7号様式「中間得票速報」に転記し、連絡係へ回付すること。

(4) 連絡係は、本部の了解を得た後、第7号様式を20部コピーし、報道発表係へ16部、本部へ4部回付すること。

(注)① 集計係の集計所要時間は、15分を見込んでいるので迅速に行うこと。

② 投票状況確定後の中間得票速報には、

開票率($\frac{\text{総得票数}}{\text{第4号様式「投票状況確定速報(総括)」の県計投票者数} \times 100$ (小数点第3位を四捨五入)) を記入することとしていること。

- ③ 確定したテーブル分の候補者得票数は、その後使用する集計用紙の当該欄にあらかじめ記入しておくこと。

5. 青森県選挙区の得票状況の確定速報

- (1) 得票状況の確定速報は、別紙4「参議院議員通常選挙速報送受信体制」の「集計係への回付時刻」から「次の通報時刻」までの間(別紙4最下欄)に指定電話に報告される。
- (2) 受信係は、第3号様式「確定速報」の「2選挙区開票調」、「3選挙区候補者得票調」で受信する。この場合、投票者数A、投票総数B、有効投票数C、不受理持帰りD、按分の際切り捨てた票数、E得票総数Fの突合箇所を照合し、第3号様式を開票調計係へ回付すること。
- (3) 開票調計係は、第8号様式「選挙区開票調集計表」に転記し、第3号様式「確定速報」の「2開票調計」の集計係認印欄に㊦と表示して認定得票集計係へ回付すること。
- (4) 開票調集計係は、全市町村の開票が確定次第集計し、第8号様式を連絡係へ回付すること。
- (5) 連絡係は、本部の了解を得た後、第8号様式を20部コピーし、報道発表係へ16部、本部へ4部回付すること。
- (6) 確定得票集計係は、第9号様式「選挙区候補者得票集計表」に転記し、第3号様式「確定速報」の「3得票調」の集計係認印欄に㊦と表示して連絡係へ回付すること。
- (7) 連絡係は、本部の了解を得て、第3号様式を20部コピーし、本部へ4部報道発表係へ16部回付し、原本は、受信係へ回付すること。
- (8) 確定得票集計係は、全市町村の得票が確定次第集計し、第9号様式を連絡係へ回付すること。
- (9) 連絡係は本部の了解を得て20部コピーし、報道発表係へ16部、本部へ4部回付すること。

6. 比例代表選挙の政党別得票の速報

- (1) 得票調は、開票終了後、指定電話に報告される。
- (2) 受信係は、第10号様式「参議院比例代表選出議員選挙名簿届出政党等別得票数聞取用紙」で受信し、内容を十分に審査し、誤りのないことを確認した後、切り取り分を比例代表得票集計係へ回付すること。

(注)① 第3号様式「参議院議員通常選挙確定速報」の「比例代表投票調」の投票者数欄の数を、あらかじめ聞取用紙の「投票者総数」の欄に転記しておくこと。

- ② 受信の場合は、そのまま待たせて検算するか、一たん通話を切り、検算後その良否を回答するとかの方法を講じ、急ぐことなく十分に内容を精査すること。
- ③ 「按分」については、「按分の際切り捨てた票数」が大きい場合は、特に注意すること。
- ④ すべての検算を終り、送受信事務を終了した旨、受信者(県)から送信者(市町村)に連絡のないうちは、市町村の送信体制を解かないことになっている。

⑤ 受持市町村の受信が終了した者は、直ちに比例代表得票集計係となるものであること。

(3) 比例代表得票集計係は、受信係から回付された聞取用紙を第11号様式「市町村別得票数集計用紙」に市町村の編成順序に貼布し、当該郡市がまとまり次第逐次集計すること。

(4) 全市町村の集計を終了したときは、

① まず、第12号様式「参議院比例代表選出議員選挙名簿届出政党等別得票数」に転記し、連絡係へ回付すること。

② 連絡係は2部コピーし、本部へ回付すること。

③ 次に自治省速報用として、同じ第12号様式に各政党等の整数のみの得票を転記し、小計及び得票総数の集計を行い((B) 按分の際切り捨てられた票数以下 (H) までは転記の必要なし)、連絡係へ回付すること。

④ 連絡係は2部コピーし、本部へ回付すること。

7. 報道機関に対する発表

(1) 各報道機関に対する発表は、報道記者室において行う。

(2) 各報道機関に対する発表は、次の事項を予定している。

① 投票状況の中間速報(第2号様式)

② 投票状況の確定速報(第4号様式)

③ 得票状況(選挙区)の中間速報(第7号様式)

④ 得票状況(選挙区)確定分個表(第3号様式)

⑤ 開票調(選挙区)確定分集計表(第8号様式)

⑥ 得票状況(選挙区)確定集計表(第9号様式)

⑦ 得票確定(比例代表)集計分(第11号様式、第12号様式)

8. その他

各市町村は、6月27日、投票、開票の結果報告を持参し、報告に来るので、担当者は速報と照合し、無効投票の内訳を「開票録」の写しから第13号様式「無効投票に関する調」により転記精査し、照合後は、選挙班に引き継ぐこと。

投票速報体制

本部

総括 事務局長 河野 栄 副参時 松木紀一郎
 副総括 局長補佐 山谷 勝憲 (集計係担当) 課長補佐 鳴海 勝 (受信係担当)
 法令質疑及び自治省報告担当 選挙班長 三浦 弘道 主査 岩谷 純一
 報道発表係 税政班長 葛西 忠純 振興班長 中津 克己
 総務係、連絡係 総括=総務班長 三上洋四郎
 (コピー担当) 主事 小沢 カツ 主事 千田 雅子 技能技師 斎藤 義雄
 (連絡担当) 臨時事務手 南 條 幸子、木村 由香理
 (投票状況確定後 主事 太田 平次、主事 笠井 哲哉)

受信係

総括 行政班長 小堀 安雄
 ①主査 武田 哲郎 ②主事 田沢 恒行 ③主事 飛内 賢司 ④主事 安田 充
 ⑤主事 笹本 教 ⑥主事 谷内 武則 ⑦主査 種市 哲 ⑧主事 佐々木宏史
 ⑨主事 田中 泰宏 ⑩主事 近藤 清昭 ⑪主査 横山 哲雄 ⑫主事 泉谷 正逸
 ⑬主事 吉川 源悟 ⑭主事 秋庭 隆貢 ⑮主事 中村 潔 ⑯主査 能渡 修
 ⑰主査 出町 茂 ⑱主事 野呂 覚雄 ⑲主事 竹之内信雄 ⑳主事 三国 芳孝
 ㉑主事 大河原 隆 ㉒主査 工藤 洋一

集計係

総括 財政班長 奈良岡 興二 理財班長 河内 篤

投票状況確定

(総括表 市、東郡) (西、中、南郡) (北、上北郡) (下北、三戸郡)
 選挙区 ○主査 三浦 康久 主事 太田 平次 (主事 中山 敏) (主事 八戸 良城)
 (総括表 市、東郡) (西、中、南郡) (北、上北郡) (下北、三戸郡)
 比例代表 ○主査 棚橋 達彦 主事 笠井 哲哉 (主事 今 靖行) (主事 柴田 幸博)

選挙区得票状況

中間得票 ○主査 小寺 謙 主事 北沢 和司
 開票調 主査 三浦 康久 ○主事 春日 喜代志 主事 柴田 幸博
 確定得票 ○主査 寺島 豊美 (主査 棚橋 達彦) 主事 今 靖行

比例代表確定得票 ○主事 中山 敏 主事 八戸 良城
 (財政班長 奈良岡 興二) (理財班長 河内 篤) 受信係全員

(注) ○印……各集計表の責任者

投票状況中間速報体制

本部

総括 事務局長 河野 栄 副参事 松木 紀一郎

副総括 局長補在 山谷 勝憲

法令質疑及び
自治省報告担当 選挙補在 三浦 弘道 主査 岩谷 純一

報道発表係 主事 近藤 清昭

庶務係 (総括)
総務班長 三上 洋四郎

主事 小沢 カツ 主事 千田 雅子

技能技師 斎藤 義雄 臨時事務手 南條 幸子、木村由香理

受信検算係 (総括)
行政班長 小堀 安雄

① 主事 武田 哲郎 ⑥ 主事 谷内 武則

② 主事 田沢 恒行 ⑦ 主査 種市 哲

③ 主事 飛内 賢司 ⑧ 主事 佐々木 宏史

④ 主事 安田 充 ⑨ 主事 田中 泰宏

⑤ 主事 笹本 教

整理係 (総括)
総務班長 三上 洋四郎

(集計担当) 主事 小沢 カツ 主事 今 靖行

(連絡担当) 主事 千田 雅子 臨時事務手 木村 由香理

(コピー担当) 技能技師 斎藤 義雄 臨時事務手 南條 幸子

議 会 6 階 配 置 図

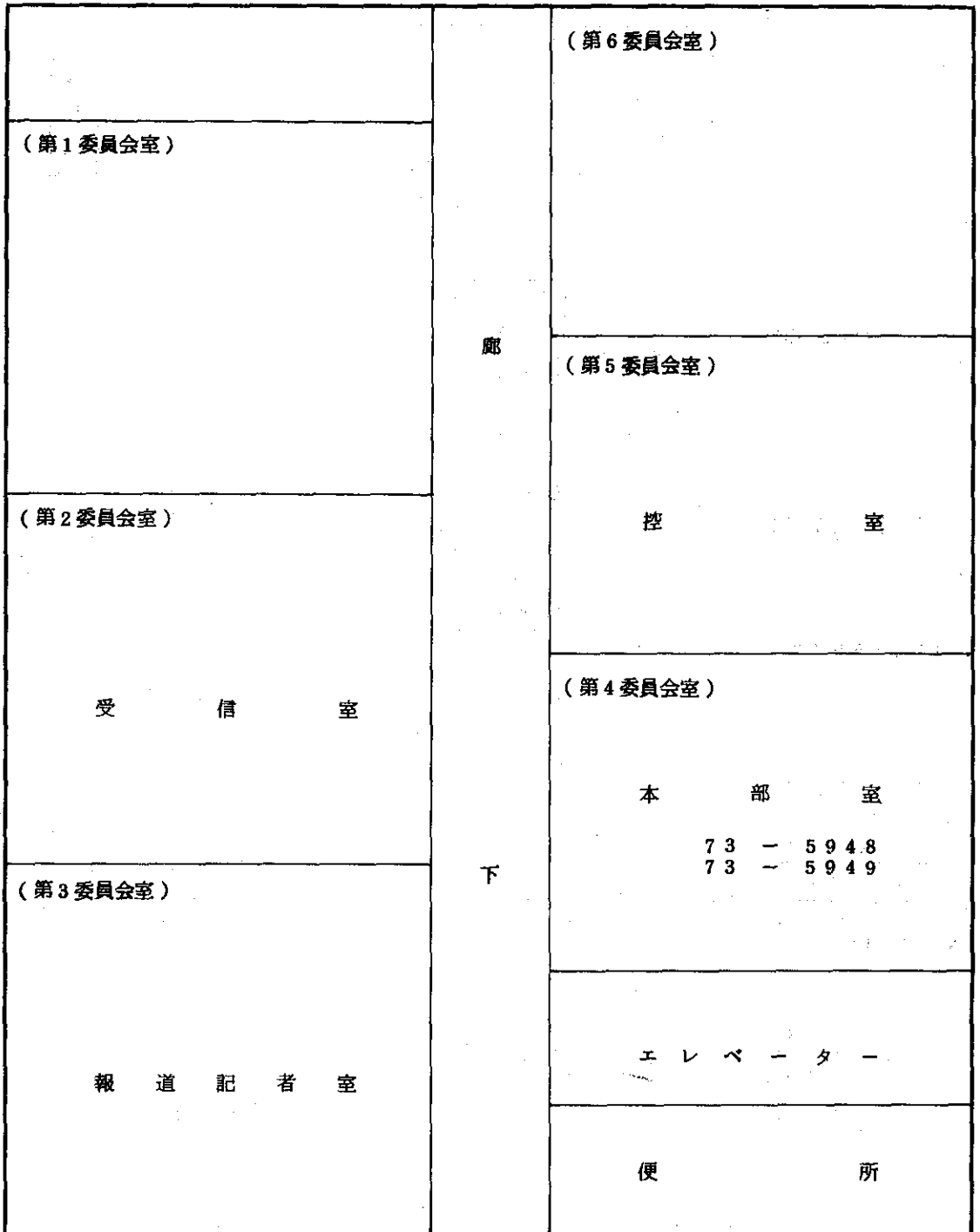

参議院議員通常選挙受信会場配置図

(県議会第2委員会室)

集計係 小寺、北沢、太田、笠井、三浦、八戸
春日、柴田、棚橋、中山、寺島、今

コ
ピ
ー

コ
ピ
ー

73-5939

⑯能渡 (東北町
下田町
天間林村)

73-5940

⑰出町 (六ヶ所村
川内町
大畑町)

73-5941

⑱野呂 (大間町
東通村
風間浦村)

73-5942

⑲竹之内 (佐井村
脇野沢村
三戸町)

73-5943

⑳三国 (五戸町
田子町
名川町)

73-5944

㉑大河原 (南部町
階上町
福地村)

73-5945

㉒工藤 (南郷村
倉石村
新郷村)

73-5932

⑨田中 (藤崎町
大鰐町
尾上町)

73-5933

⑩近藤 (浪岡町
平賀町
常盤村)

73-5934

⑪横山 (田舎館村
碓ヶ関村
板柳町)

73-5935

⑫泉谷 (金木町
中里町
鶴田町)

73-5936

⑬吉川 (市浦村
小泊村
野辺地町)

73-5937

⑭秋庭 (七戸町
百石町
十和田湖町)

73-5937

⑮中村 (六戸町
横上町
北町)

73-5924

①武田 (青森市
弘前市
八戸市)

73-5925

②田沢 (黒石市
五所川原市
十和田市)

73-5926

③飛内 (三沢市
むつ市)

73-5927

④安田 (平内町
蟹田町
三戸町)

73-5928

⑤笹本 (蓬平村
森田村
柏木村)

73-5929

⑥谷内 (餘ヶ沢町
木造町
深浦町)

73-5930

⑦種市 (岩崎村
稲垣村
車力村)

73-5931

⑧佐々木 (岩木町
相馬村
西目屋村)

73
1
5
9
4
6

予備電話

73
1
5
9
4
7

予備電話

集計系の体制

I 投票状況確定転記終了まで

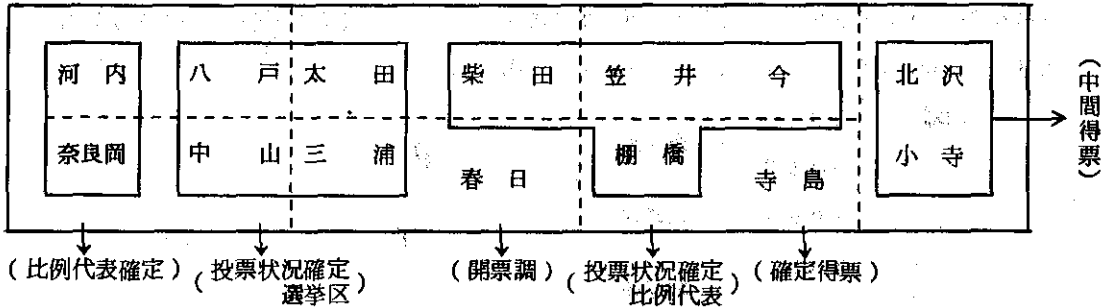

II 投票状況確定転記終了～投票状況確定集計完了

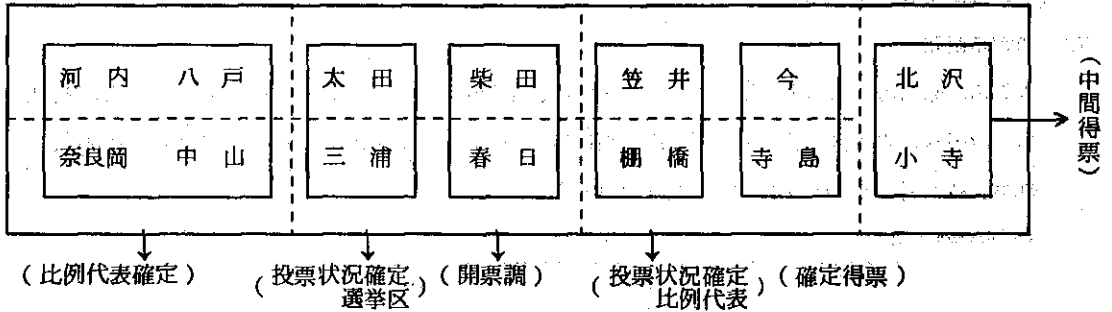

III 投票状況確定集計完了後

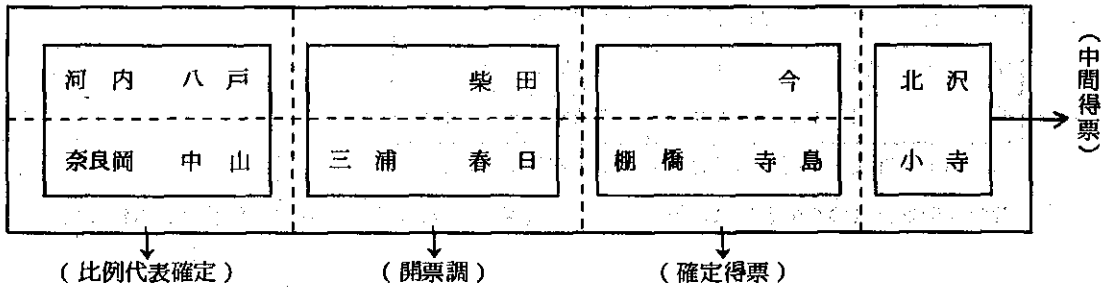

(注)

- (1) 進行状況を見て、柔軟に対応すること。
- (2) 受信用紙の流れは、各責任者→各責任者とする。
 - ① 投票状況確定
連絡係→選挙区(三浦)→比例代表(棚橋)→連絡係
 - ② 選挙区確定速報
連絡係→開票調(春日)→確定得票(寺島)→連絡係
- (3) 投票状況確定、開票調、確定得票の各責任者は、3号様式を各分担者に割り振り、作業終了後、自分で次に引き継ぐこと。

4 投票開票等の速報について

(様式省略)

1 投票当日の有権者見込数

全市町村は、6月25日(土)の午前10時までに男、女、計の区分により電話で報告すること。

電話 青森0177-(22)-1111(県庁代表)

内線	5352	}	選挙班
	5353		
	2063		行政班
	2061	}	総務班
	2062		

直通 0177-(22)-2000

2 投票状況の中間速報(選挙区)

(1) 指定市町村

青森市、弘前市、八戸市、黒石市、五所川原市、十和田市、三沢市、むつ市、平内町、平舘村、柏村、稲垣村、岩木町、藤崎町、尾上町、板柳町、中里町、野辺地町、七戸町、川内町、東通村、南部町、倉石村(8市10町5村計23市町村)

以上の市町村は

回数	現在	報告時限
第1回	10時00分	10時20分まで
第2回	11時00分	11時20分まで
第3回	14時00分	14時20分まで
第4回	16時00分	16時20分まで
第5回	17時30分	17時50分まで

に、第1号様式「中間投票率速報」により報告すること。

なお、投票当日の有権者数は、第1回(10時現在)のみ報告し、第2回以後は、報告しなくてよいこと。

(2) 推定投票率算出方法

指定市町村は、抽出された各投票所ごとの「投票当日の有権者数」、「投票者数」をそれぞれ男、女、計ごとに集計し、その「投票率」を求め(小数点第3位を四捨五入)、既に各市町村が掌握している「市町村全体の投票当日の有権者数」に「投票率」を乗じて「当該市町村全体の推定投票者数」を算出すること(小数点以下は切捨て)。

(3) 指定電話

別紙1「速報送受信体制」のとおり

なお、指定電話があいていない場合は、予備電話(0177)-73-5946、5947に報告のこと。

3 投票状況の確定速報(選挙区・比例代表)

(1) 全市町村は、第2号様式「確定速報」の「1投票調」により、投票状況確定後直ちに指定電話に報告すること。

(2) 投票状況速報について注意

① 各市町村は、事前に各投票区の投票状況を集計するための措置を講じること。(集計表の作成、各投票区別、男女別投票当日の有権者数の記載、集計員の配置等)

特に、投票者数には、不在者投票が含まれているかどうかを確認すること。

② 前回の選挙では、投票者数の確認が極端に遅れたり、確定報告後の訂正報告をする市町村があり、そのため県集計にも必要以上の時間を要したので、報告は、正確迅速に行うこと。

4 得票状況の中間速報(選挙区)

(1) 第3号様式「中間得票速報」により必ず所定の速報時刻に指定電話に速報すること。

(2) 速報時刻、指定電話、受信担当者は、別紙1「速報送受信体制」のとおり

(3) 速報は100票単位で行うこと。

(4) 所定の速報時刻には、候補者の得票数が0であっても、また、前回の報告結果と同じであっても必ず報告すること。

(5) 指定電話の通話時間は、各3分(一部町村は各2分)であるから、指定報告時刻の直前までに、報告内容を精査の上、報告責任者は、あらかじめ電話口で待機するなどし、報告は手際よく行い、次の市町村の報告時刻にいくつもないよう十分配慮すること。

なお、あと1・2分で得票のすべてが確定するということから、指定速報時刻に報告しなかったり、中間速報の時間帯に確定報告をする事例も前回の選挙では、まあ見受けられたので、このようなことのないよう留意すること。

(6) 送信の方法は、まず市町村名を受信者に確認させ、以下、何時何分現在開等率、候補者名、得票数、その計の順に読み上げること。

なお、この場合、県担当者が復唱するので、これを確認すること。

5 得票状況の確定速報

(選挙区)

(1) 第2号様式「確定速報」の「2開票調」「3候補者別得票調」により「何市町村確定分」とことわってから報告すること。

(2) 確定速報は、別紙1「速報送受信体制」の第2号様式確定速報報告可能時間帯に指定電話に報告すること。

(3) 確定速報の報告は、投票総数、有効投票数、得票数等をよく照合確認した後に行うこと。

この場合、すでに報告してある第2号様式「確定速報」の「1投票調」の「投票者数」と今回報告する「開票調」の「投票総数」とが一致するかどうかを確認すること。

投票者数と投票総数と一致しない原因としては、一般的に次のようなことが考えられる。

① 投票総数が投票者数より少ない場合

- ・不受理の決定を受けた不在者投票又は、仮投票がある場合。
- ・投票者が投票しないで、投票用紙を持ち帰った場合。

② 投票総数が投票者数より多い場合

- ・選挙人が正規に投票したほかに、入場券等（全く投票と認められないものを除く）を投入した場合。

(4) 県に対する確定速報の電話報告を終了しないうちは、報道機関に対し発表しないこと。（中間速報についても同じ）

（比例代表）

(1) 第4号様式「各簿届出政党等別得票数」により、開票結果が確定した後、直ちに報告すること。

(2) 報道機関に対しては、発表しないこと。

6 送信体制の解除

県担当者が確定報告を受信した場合は、待たせて検算をするか、いったん通話を打ち切り検算するか、いずれかの方法により検算を行い、すべての送受信を終了した旨通報することになっているので、この通報のないうちは、市町村の送受信体制をとかないこと。

7 選挙結果報告

各市町村は、6月27日（月）午前中に県選管に、次の書類を持参し、各市町村速報担当者の検収を受けること。

提出書類

ア 投票用紙等受払精算報告書（規程第30条第3項第48号様式）

イ 投票点検結果報告（規程第60条第80号様式）

ウ 開票録の写し

8 投開票事務についての疑義

投開票事務について疑義がある場合には、本部（（0177）73-5948、5949）へ連絡し、回答を求めること。

各市町村に対する配布用紙

(1) 第1号様式「中間投票率速報」～指定市町村のみ6枚

(2) 第2号様式「確定速報」～市町村2枚

(3) 第3号様式「中間得票速報」～市8枚 町村5枚

(4) 第4号様式「比例代表名簿届出政党等別得票数」～市町村2枚

参議院議員通常選挙速報送受信体制

テーブル番号	担当者及び指定番号	市町村 (開票区)	市町村からの通報時刻 (選挙区中間得票)							
			20.00	20.30	21.00	21.30	22.00	22.30	23.00	23.30
1	武 田 73-5924	青森市	20.00	20.30	21.00	21.30	22.00	22.30	23.00	23.30
		弘前市	3	33	3	33	3	33	3	33
		八戸市	6	36	6	36	6	36	6	36
2	田 沢 73-5925	黒石市	20.00	20.30	21.00	21.30	22.00	22.30	23.00	23.30
		五所川原市	3	33	3	33	3	33	3	33
		十和田市	6	36	6	36	6	36	6	36
3	飛 内 73-5926	三沢市	20.00	20.30	21.00	21.30	22.00	22.30	23.00	23.30
		むつ市	3	33	3	33	3	33	3	33
4	安 田 73-5927	平内町	20.00	20.30	21.00	21.30	22.00	22.30	23.00	23.30
		蟹田町	2	32	2	32	2	32	2	32
		今別町	4	34	4	34	4	34	4	34
		三厩村	6	36	6	36	6	36	6	36
5	笹 本 73-5928	蓬田村	20.00	20.30	21.00	21.30	22.00	22.30	23.00	23.30
		平館村	2	32	2	32	2	32	2	32
		森田村	4	34	4	34	4	34	4	34
		柏 村	6	36	6	36	6	36	6	36
6	谷 内 73-5929	鯨ヶ沢町	20.00	20.30	21.00	21.30	22.00	22.30	23.00	23.30
		木造町	3	33	3	33	3	33	3	33
		深浦町	6	36	6	36	6	36	6	36
7	種 市 73-5930	岩崎村	20.00	20.30	21.00	21.30	22.00	22.30	23.00	23.30
		稻垣村	3	33	3	33	3	33	3	33
		車力村	6	36	6	36	6	36	6	36
8	佐々木 73-5931	岩木町	20.00	20.30	21.00	21.30	22.00	22.30	23.00	23.30
		相馬村	3	33	3	33	3	33	3	33
		西目屋村	6	36	6	36	6	36	6	36
9	田 中 73-5932	藤崎町	20.00	20.30	21.00	21.30	22.00	22.30	23.00	23.30
		大鰐町	3	33	3	33	3	33	3	33
		尾上町	6	36	6	36	6	36	6	36
10	近 藤 73-5933	浪岡町	20.00	20.30	21.00	21.30	22.00	22.30	23.00	23.30
		平賀町	3	33	3	33	3	33	3	33
		常盤村	6	36	6	36	6	36	6	36
11	横 山 73-5934	田舎館村	20.00	20.30	21.00	21.30	22.00	22.30	23.00	23.30
		碓ヶ関村	3	33	3	33	3	33	3	33
		板柳町	6	36	6	36	6	36	6	36
12	泉 谷 73-5935	金木町	20.00	20.30	21.00	21.30	22.00	22.30	23.00	23.30
		中里町	3	33	3	33	3	33	3	33
		鶴田町	6	36	6	36	6	36	6	36

テ ー プ ル 番 号	担 当 者 及 指 定 電 話	市 町 村 (開 票 区)	市 町 村 か ら の 通 報 時 刻 (選 挙 区 中 間 得 票)							
			20.00	20.30	21.00	21.30	22.00	22.30	23.00	23.30
13	吉 川 73-5936	市浦村	20.00	20.30	21.00	21.30	22.00	22.30	23.00	23.30
		小泊村	3	33	3	33	3	33	3	33
		野辺地町	6	36	6	36	6	36	6	36
14	秋 庭 73-5937	七戸町	20.00	20.30	21.00	21.30	22.00	22.30	23.00	23.30
		百石町	3	33	3	33	3	33	3	33
		十和田町	6	36	6	36	6	36	6	36
15	中 村 73-5938	六戸町	20.00	20.30	21.00	21.30	22.00	22.30	23.00	23.30
		横浜町	3	33	3	33	3	33	3	33
		上北町	6	36	6	36	6	36	6	36
16	能 渡 73-5939	東北町	20.00	20.30	21.00	21.30	22.00	22.30	23.00	23.30
		下田町	3	33	3	33	3	33	3	33
		天間林村	6	36	6	36	6	36	6	36
17	出 町 73-5940	六ヶ所村	20.00	20.30	21.00	21.30	22.00	22.30	23.00	23.30
		川内町	3	33	3	33	3	33	3	33
		大畑町	6	36	6	36	6	36	6	36
18	野 呂 73-5941	大間町	20.00	20.30	21.00	21.30	22.00	22.30	23.00	23.30
		東通村	3	33	3	33	3	33	3	33
		風間浦村	6	36	6	36	6	36	6	36
19	竹 之 内 73-5942	佐井村	20.00	20.30	21.00	21.30	22.00	22.30	23.00	23.30
		脇野沢村	3	33	3	33	3	33	3	33
		三戸町	6	36	6	36	6	36	6	36
20	三 国 73-5943	五戸町	20.00	20.30	21.00	21.30	22.00	22.30	23.00	23.30
		田子町	3	33	3	33	3	33	3	33
		名川町	6	36	6	36	6	36	6	36
21	大 河 原 73-5944	南部町	20.00	20.30	21.00	21.30	22.00	22.30	23.00	23.30
		階上町	3	33	3	33	3	33	3	33
		福地村	6	36	6	36	6	36	6	36
22	工 藤 73-5945	南郷村	20.00	20.30	21.00	21.30	22.00	22.30	23.00	23.30
		倉石村	3	33	3	33	3	33	3	33
		新郷村	6	36	6	36	6	36	6	36
集計係へ回付時刻			20.12	20.42	21.12	21.42	22.12	22.42	23.12	23.30
集計係の集計終了時刻			27	57	27	57	27	57	27	57
報道関係者へ発表予定時刻			30	21.00	30	22.00	30	22.00	30	24.00
第2号様式			20.13	2.43	21.13	21.43	22.13	22.43	23.13	23.31
確定速報報告可能時間帯			~20.29	~2.59	~21.29	~21.59	~22.29	~22.59	~23.29	以降

予備電話 青森 0177(73)5946 0177(73)5947
 質疑応答用電話 青森 0177(73)5948 0177(73)5949

参議院議員通常選挙中間投票率速報

市町村名 _____

送信者 _____

受信者 _____

時 分現在 _____

区分	投票当日の有権者数	投票者数	投票率	備 考
男	人	人	.	
女			. .	
計				

備考 投票率は、小数点第3位を四捨五入し、第2位まで記入のこと。

参議院議員通常選挙中間投票率速報集計表

時 分 現在

区分	a 投票当日の有権者数			á 投票者数			投票率 (á / a) %		
	男	女	計	男	女	計	男	女	計
指定市町村									
1青森市							・	・	・
2弘前市							・	・	・
3八戸市							・	・	・
4黒石市							・	・	・
5五所川原市							・	・	・
6十和田市							・	・	・
7三沢市							・	・	・
8むつ市							・	・	・
市計							・	・	・
9平内町							・	・	・
10平館村							・	・	・
11柏村							・	・	・
12稲垣村							・	・	・
13岩木町							・	・	・
14藤崎町							・	・	・
15尾上町							・	・	・
16板柳町							・	・	・
17中里町							・	・	・
18野辺地町							・	・	・
19七戸町							・	・	・
20川内町							・	・	・
21東通村							・	・	・
22南部町							・	・	・
23倉石村							・	・	・
町村計							・	・	・
県計							・	・	・
推計投票率							・	・	・
							(参考)	前回推計投票率	・

(注) 投票率は、小数点第3位を四捨五入し、第2位まで記入すること。

参議院議員通常選挙確定速報

1 投票状況調

時 分 _____

イ 選挙区

集認 計 係印	区分	投票当日の有権者数	投票者数	棄権者数	投票率
	男	人	人	人	・
	女				・
	計		A		・

ロ 比例代表

集認 計 係印	区分	投票当日の有権者数	投票者数	棄権者数	投票率
	男	人	人	人	・
	女				・
	計				・

2 選挙区開票調

時 分 _____

集認 計 係印	投票総数	内 訳		無効投票率	備 考	
		有効投票数	無効投票数		不受理・持帰り	按分の際切り捨てた票数
	B 票	C 票	C' 票		D 票	E 票

3 選挙区候補者得票調

集認 計 係印	番号	党派	候補者	得票数
	1	自由民主党	松尾官平	票
	2	無所属	工藤清司	
	3	日本共産党	富士克郎	
	4	無所属	花田 一	
	5	無所属	奈良岡末造	
	F		計	票

(注) 投票率及び無効投票率は、小数点以下第3位を四捨五入し、第2位まで記入のこと。

$$A = B + D \quad C = E + F \quad B = C + C'$$

参議院議員通常選挙投票状況確定速報(総括)

選挙区 比例代表

区市名	a 当票当日の有権者数			a 投票者数			棄権者数			投票率(a/a) %		
	男	女	計	男	女	計	男	女	計	男	女	計
1 青森市												
2 弘前市												
3 八戸市												
4 黒石市												
5 五所川原市												
6 十和田市												
7 三沢市												
8 むつ市												
市 計												
東津軽郡												
西津軽郡												
中津軽郡												
南津軽郡												
北津軽郡												
上北郡												
下北郡												
三戸郡												
郡 計												
県 計												

(注)投票率は、小数点第3位を四捨五入し、第2位まで記入すること。

参議院議員通常選挙投票状況確定速報(市町村内訳)

選挙区 比例代表

市町村名	a 当票当日の有権者数			a 投票者数			棄権者数			投票率(a'/a)%		
	男	女	計	男	女	計	男	女	計	男	女	計
1青森市										.	.	.
2弘前市										.	.	.
3八戸市										.	.	.
4黒石市										.	.	.
5五所川原市										.	.	.
6十和田市										.	.	.
7三沢市										.	.	.
8むつ市										.	.	.
市計										.	.	.
9平内町										.	.	.
10蟹田町										.	.	.
11今別町										.	.	.
12蓬田村										.	.	.
13平館村										.	.	.
14三厩村										.	.	.
東津軽郡計										.	.	.
15鯉ヶ沢町										.	.	.
16木造町										.	.	.
17深浦町										.	.	.
18森田村										.	.	.
19岩崎村										.	.	.
20柏村										.	.	.
21稻垣村										.	.	.
22車力村										.	.	.
西津軽郡計										.	.	.
23岩木町										.	.	.
24相馬村										.	.	.
25西目屋村										.	.	.
中津軽郡計										.	.	.
26藤崎町										.	.	.
27大鰐町										.	.	.
28尾上町										.	.	.
29浪岡町										.	.	.
20平賀町										.	.	.
21常盤村										.	.	.
22田舎館村										.	.	.
23碓ヶ関村										.	.	.
南津軽郡計										.	.	.

(注)投票率は、小数点第3位を四捨五入し、第2位まで記入すること。

参議院議員通常選挙投票状況確定速報(市町村内訳)

選挙区 比例代表

市町村名	a投票当日の有権者数			a'投票者数			棄権者数			投票率(a/a')%		
	男	女	計	男	女	計	男	女	計	男	女	計
34板柳町										.	.	.
35金木町										.	.	.
36中里町										.	.	.
37鶴田町										.	.	.
38市浦村										.	.	.
39小泊村										.	.	.
北津軽郡計										.	.	.
40野辺地町										.	.	.
41七戸町										.	.	.
42百石町										.	.	.
43十和田湖町										.	.	.
44六戸町										.	.	.
45横浜町										.	.	.
46上北町										.	.	.
47東北町										.	.	.
48天間林村										.	.	.
49下田町										.	.	.
50六ヶ所村										.	.	.
上北郡計										.	.	.
51川内町										.	.	.
52大畑町										.	.	.
53大間町										.	.	.
54東通村										.	.	.
55風間浦村										.	.	.
56佐井村										.	.	.
57脇野沢村										.	.	.
下北郡計										.	.	.
58三戸町										.	.	.
59五戸町										.	.	.
60田子町										.	.	.
61名川町										.	.	.
62南部町										.	.	.
63階上町										.	.	.
64福地村										.	.	.
65南郷村										.	.	.
66倉石村										.	.	.
67新郷村										.	.	.
三戸郡計										.	.	.
郡計										.	.	.
県計										.	.	.

(注)投票率は、小数点第3位を四捨五入し、第2位まで記入すること。

参議院選挙青森県選挙区中間得票速報集計表

時 分現在
開票率 %

	テーブル番号	松尾官平	工藤清司	富士克郎	花田 一	奈良岡末造	合 計
	1						
	2						
	3						
	4						
	5						
	6						
	7						
	8						
	9						
	10						
	11						
	12						
	13						
	14						
	15						
	16						
	17						
	18						
	19						
	20						
	21						
	22						
	合 計						

(注)開票率は、小数点第3位を四捨五入し、第2位まで記入のこと。

参議院選挙青森県選挙区中間得票速報

時 分現在
開票率 %

番号	党 派	候・補 者	得 票 数
1	自由民主党	松尾官平	
2	無 所 属	工藤清司	
3	日本共産党	富士克郎	
4	無 所 属	花田 一	
5	無 所 属	奈良岡末造	
	計		

市の開票率

市 名	開 票 率
1 青森市	・ %
2 弘前市	・
3 八戸市	・
4 黒石市	・
5 五所川原市	・
6 十和田市	・
7 三沢市	・
8 むつ市	・

(注)開票率は、小数点第3位を四捨五入し、第2位まで記入のこと。

参議院選挙青森県選挙区開票調集計表

(総括)

区分 郡市別	投票総数	内 訳		無効投票率	備 考	
		有効投票数	無効投票数		不受理	持帰り
1青森市				・		
2弘前市				・		
3八戸市				・		
4黒石市				・		
5五所川原市				・		
6十和田市				・		
7十沢市				・		
8むつ市				・		
市 計				・		
東津軽郡				・		
西津軽郡				・		
中津軽郡				・		
南津軽郡				・		
北津軽郡				・		
上北郡				・		
下北郡				・		
三戸郡				・		
郡 計				・		
県 計				・		

(注)無効投票率は、小数点第3位を四捨五入し、第2位まで記入のこと。

参議院選挙青森県選挙区開票調集計表

(市町村内訳)

区分 市町村名	投票総数	内 訳		無効投票数	備 考	
		有効投票数	無効投票数		不受理	持帰り
1青森市				・		
2弘前市				・		
3八戸市				・		
4黒石市				・		
5五所川原市				・		
6十和田市				・		
7三沢市				・		
8むつ市				・		
市 計				・		
9平内町				・		
10蟹田町				・		
11今別町				・		
12蓬田村				・		
13平館村				・		
14三厩村				・		
東津軽郡計				・		
15鯨ヶ沢町				・		
16木造町				・		
17深浦町				・		
18森田村				・		
19岩崎村				・		
20柏村				・		
21稲垣村				・		
22車力村				・		
西津軽郡計				・		
23岩木町				・		
24相馬村				・		
25西目屋村				・		
中津軽郡計				・		
26藤崎町				・		
27大鰐町				・		
28尾上町				・		
29浪岡町				・		
30平賀町				・		
31常盤村				・		
32田舎館村				・		
33碓ヶ関村				・		
南津軽郡計				・		

(注) 無効投票率は、小数点第3位を四捨五入し、第2位まで記入のこと。

第8号様式(その2-2)

参議院選挙青森県選挙区開票調集計表

(市町村内訳)

市町村名	区分	投票総数	内 訳		無効投票率	備 考	
			有効投票数	無効投票数		不受理	持帰り
34板柳町					.		
35金木町					.		
36中里町					.		
37鶴田町					.		
38市浦村					.		
39小泊村					.		
北津軽郡計					.		
40野辺地町					.		
41七戸町					.		
42百石町					.		
43十和田湖町					.		
44六戸町					.		
45横浜町					.		
46上北町					.		
47東北町					.		
48天間林村					.		
49下田村					.		
50六ヶ所村					.		
上北郡計					.		
51川内町					.		
52大畑町					.		
53大間町					.		
54東通村					.		
55風間浦村					.		
56佐井村					.		
57脇野沢村					.		
下北郡計					.		
58三戸町					.		
59五戸町					.		
60田子町					.		
61名川町					.		
62南部町					.		
63階上町					.		
64福地村					.		
65南郷村					.		
66倉石村					.		
67新郷村					.		
三戸郡計					.		
郡 計					.		
県 計					.		

(注)無効投票率は、小数点第3位を四捨五入し、第2位まで記入のこと。

参議院選挙青森県選挙区候補者別得票集計表

(総括)

候補者氏名 郡市別	1	2	3	4	5	計
	松尾官平	工藤清司	富士克郎	花田 一	奈良岡末造	
1青森市						
2弘前市						
3八戸市						
4黒石市						
5五所川原市						
6十和田市						
7三沢市						
8むつ市						
市計						
東津軽郡						
西津軽郡						
中津軽郡						
南津軽郡						
北津軽郡						
上北郡						
下北郡						
三戸郡						
郡計						
県計						

参議院選挙青森県選挙区候補者別得票集計表

(市町村内訳)

候補者氏名 市町村名	1 松尾官平	2 工藤清司	3 富士克郎	4 花田 一	5 奈良岡末造	計
1 青森市						
2 弘前市						
3 八戸市						
4 黒石市						
5 五所川原市						
6 十和田市						
7 三沢市						
8 むつ市						
市 計						
9 平内町						
10 蟹田町						
11 今別町						
12 蓬田村						
13 平館村						
14 三厩村						
東津軽郡計						
15 鯨ヶ沢町						
16 木造町						
17 深浦町						
18 森田村						
19 岩崎村						
20 柏村						
21 楡垣村						
22 車力村						
西津軽郡計						
23 岩木町						
24 相馬村						
25 西目屋村						
中津軽郡計						
26 藤崎町						
27 大鰐町						
28 尾上町						
29 浪岡町						
30 平賀町						
31 常盤村						
32 田舎館村						
33 碓ヶ関村						
南津軽郡計						

参議院選挙青森県選挙区候補者別得票集計表

(市町村内訳)

候補者氏名 市町村名	1	2	3	4	5	計
	松尾官平	工藤清司	富士克郎	花田 一	奈良岡末造	
34 板柳町						
35 金木町						
36 中里町						
37 鶴田町						
38 市浦村						
39 小泊村						
北津軽郡計						
40 野辺地町						
41 七戸町						
42 百石町						
43 和田湖町						
44 六戸町						
45 横浜町						
46 上北町						
47 東北町						
48 天間林村						
49 下田町						
50 六ヶ所村						
上北郡計						
51 川内町						
52 大畑町						
53 大間町						
54 東通村						
55 風間浦村						
56 佐井村						
57 脇野沢村						
下北郡計						
58 三戸町						
59 五戸町						
60 田子町						
61 名川町						
62 南部町						
63 階上町						
64 福地村						
65 南郷村						
66 倉石村						
67 新郷村						
三戸郡計						
郡計						
県計						

昭和58年
6月26日発行
参議院比例代表選出議員選挙名簿届出政党等別得票数取用紙

市区町村	1 自由超党派 クラブ	2 新自由クラブ 民主連合	3 田中角栄を 政界から追 放する勝手 連	4 第二脱クラブ	5 サラリーマン 新党	6 公明党	7 日本国民政 治連合	8 MPD・平 和と民主運 動	9 日本共産党	10 民党小計	計	確認番号
	(1)	(2)	(3)	(4)	(5)	(6)	(7)	(8)	(9)	(10)	(11)	1~10
市区町村	11 教育党	12 日本社会党	13 自由民主党	14 無党派市民 連合	15 民社党	16 世界浄霊会	17 福祉党	18 日本 世直し党			小計	
	(11)	(12)	(13)	(14)	(15)	(16)	(17)	(18)				11~18
市区町村	開票確定 時刻	開票進捗率 (%)	(A) 得票総数	(A) 得票総数	(B) 枚分の際切り 捨てた票数	(C) いずれの 政党等にも 属しない 票数	(D) 有効投票数 (A)+(B)+(C)	(E) 無効投票数	(F) 投票総数 (D)+(E)	(G) 持帰り・ その他	(H) 投票者総数 (F)+(G)	
			(A)	(A)	(B)	(C)	(D)	(E)	(F)	(G)	(H)	

受信時刻

受信者

発信者

(注) 市区町村名欄には、開票区ごとに速報する市については開票区名も記入すること。

第11号様式は省略

第12号様式

参議院比例代表選出議員選挙名簿届出政党等別得票数

昭和58年

6月26日執行

届出番号	政党名簿	得票	数
1	自由超党派クラブ <small>じゆうちゆうとうは</small>		・
2	新自由クラブ民主連合 <small>しんじゆうくらぶみんしゆれんごう</small>		・
3	田中角栄を政界から追放する勝手連 <small>たなかかくえいせいがい ついはう かつてれん</small>		・
4	第二院クラブ <small>だいに いん</small>		・
5	サラリーマン新党 <small>しんとう</small>		・
6	公明党 <small>こうめいとう</small>		・
7	日本国民政治連合 <small>にほんこくみんせいじれんごう</small>		・
8	M P D・平和と民主運動 <small>えむびーでいーへい わ みんしゆうんどう</small>		・
9	日本共産党 <small>にほんきやうさんとう</small>		・
10	雑民党 <small>ざつみんとう</small>		・
	小計		・
11	教育党 <small>きやういこうとう</small>		・
12	日本社会党 <small>にほんしやかいとう</small>		・
13	自由民主党 <small>じゆうみんしゆうとう</small>		・
14	無党派市民連合 <small>むとうはしみんれんごう</small>		・
15	民社党 <small>みんしやとう</small>		・
16	世界浄霊会 <small>せかいじようれいかい</small>		・
17	福祉党 <small>ふくしとう</small>		・
18	日本世直し党 <small>にほんよなおとう</small>		・
19			・
20			・
	小計		・
(A)	得票総数		・
(B)	按分の際切り捨てた票数		・
(C)	いずれの政党等にも属しない票数		・
(D)	有効投票数 (A) + (B) + (C)		・
(E)	無効投票数		・
(F)	投票総数 (D) + (E)		・
(G)	持帰り・その他		・
(H)	投票者総数 (F) + (G)		・

(注)・印の右側は、按分による端数を小数第3位まで(小数第4位以下を切り捨てる。)記入すること。

無効投票に

(選挙区)

無効事由		票数
1	所定の用紙を用いないもの	
2	候補者でない者の氏名を記載したもの	
3	候補者となることのできない者の氏名を記載したもの	
4	2人以上の候補者の氏名を記載したもの	
5	被選挙権のない候補者の氏名を記載したもの	
6	候補者の氏名のほか他事を記載したもの	
7	候補者の氏名を自書しないもの	
8	候補者の何人を記載したかを確認し難いもの	
9	白紙投票	
10	単に雑事を記載したもの	
11	単に記号符号を記載したもの	
12	その他	
	合計	

関 する 調

市町村名

(比 例 代 表)

	無 効 事 由	票 数
1	所定の用紙を用いないもの	
2	名簿届出政党等以外の政党等以外の政党その他の政治団体の名称又は略称を記載したもの	
3	名簿届出要件に該当していなかった政党その他の政治団体又は名簿の重複届出をしている政党その他の政治団体の名称又は略称を記載したもの	
4	名簿登載者の全員が抹消の事由に該当している政党その他の政治団体の名称又は略称を記載したもの	
5	2以上の名簿届出政党等の名称又は略称を記載したもの	
6	名簿届立政党等の名称又は略称のほか、他事を記載したもの	
7	名簿届立政党等の名称又は略称を自書しないもの	
8	名簿届立政党等のいずれを記載したかを確認し難いもの	
9	白 紙 投 票	
10	単に雑事を記載したもの	
11	単に記号符号を記載したもの	
12	そ の 他	
	合 計	

開 票 場 所 等

市町村名	区分	開票の場所		電話番号	投票結果報告予定時刻	開票開始		開票終了予定時刻		速報責任者		職名	氏名
		開票の場所	開票の場所			予定時刻	開票開始	選挙区	比例代表	職名	氏名		
1	青森市	青森市	市民体育館	(0177)41-8012	19:30	19:30	19:30	23:00	27日0:00	主幹	今	李	名
2	弘前市	弘前市	市民体育館	0172-34-8815	19:30	19:30	19:30	23:00	27日2:00	人事課課長補佐	長	小山内	司
3	八戸市	八戸市	市民体育館	0178-45-4999	19:30	19:30	19:30	22:30	27日2:00	次	長	大塚	勝藏
4	黒石市	黒石市	中央スポーツ館	01725-2-9493	19:30	19:30	19:30	22:00	23:00	係	長	柿崎	武光
5	五所川原市	五所川原市	市民体育館	0173-34-6121	19:00	19:00	19:30	22:00	23:00	主	任	高橋	彌美子
6	十和田市	十和田市	市民体育館	01762-3-5111	19:20	19:20	19:30	21:30	23:30	係	長	加賀	利生
7	三沢市	三沢市	公会堂	01765-3-7648	19:10	19:10	19:30	21:30	22:30	次	長	織笠	石夫
8	むつ市	むつ市	市民体育館	01752-2-5981	19:30	19:30	19:30	22:00	27日0:00	企画調整部主幹		高坂	志一
⑤	市計												
9	平内町	町立山	開発センター	0177-55-2566	18:30	19:00	19:00	20:30	22:00	課長補佐		工藤	武正
10	蟹田町	蟹田町	コミュニティセンター	01742-2-3455	18:30	19:00	19:00	20:00	21:00	主	査	小野	文子
11	今別町	今別町	役場	01743-5-2001	18:20	19:00	19:00	20:00	21:00	書	記	鴨中	元
12	蓬田村	蓬田村	役場	01742-2110943	18:30	19:00	19:00	20:00	21:00	書	記	工藤	正人
13	平館村	平館村	役場	01745-2110966	18:30	19:00	19:00	20:00	21:00	主	査	葛西	良吉
14	三厩村	三厩村	中央公民館	01743-7-3265	18:30	19:00	19:00	21:00	21:30	書	記	大宮	信一
15	鯉ヶ沢町	鯉ヶ沢町	山村開発センター	01737-2-6421	19:00	19:00	19:00	22:00	22:20	係	長	石田	操
16	木造町	木造町	中央公民館	0173-42-1700	19:20	18:40	18:40	20:30	22:30	局長補佐		高谷	重雄
17	深浦町	深浦町	民総合センター	01737-4-2111	19:00	19:00	19:15	21:00	22:00	係	長	増富	寛
18	森田村	森田村	役場	0173-26-2111	18:30	18:30	18:30	20:00	20:30	書	記	小林	悦子
19	岩崎村	岩崎村	中央公民館	01737-7-2212	18:40	19:00	19:00	20:00	21:30	書	記	七戸	年一
20	柏村	柏村	中央公民館	0173-25-2100	18:30	18:30	18:30	20:00	21:00	補	佐	平川	満昭
21	稻垣村	稻垣村	役場	017346-2111	18:45	19:00	19:00	20:30	21:00	主	事	長内	久吾
22	車力村	車力村	役場	017356-21109616	18:30	18:30	18:30	19:30	20:30	主	事	佐々木	勝雄
⑤	小計												

中	岩木町	岩木町中央公民館	18:50	19:00	20:30	21:30	係	長	田村 藤作
建	相馬村	相馬村総合開発センター	18:40	19:00	19:40	20:00	主	事	山内 一美
郡	西目屋村	西目屋村総合センター	18:10	19:00	20:30	21:00	総務係	長	工藤 重造
③	藤崎町	藤崎小学校	18:50	19:00	20:30	21:10	国保係	長	直井 慎一
南	大鰐町	大鰐町中央公民館	18:50	19:00	21:00	22:00	室長	補佐	山口 幹夫
津	尾上町	尾上町役場	19:00	19:00	20:30	21:40	係	長	須郷 勤逸
輕	浪岡町	浪岡町役場	19:10	19:00	21:00	22:00	係	長	長谷川 弘志
郡	平賀町	平賀町民体育館	19:00	19:00	21:00	22:30	主	事	小田 桐茂隆
郡	常盤村	常盤村役場	18:45	19:00	20:30	21:30	書	記	対馬 一孝
⑧	田舎館村	田舎館村勤労福祉センター	18:30	19:00	20:30	21:30	書	記	白戸 伸三
	碓ヶ関村	碓ヶ関村役場	18:30	19:00	21:30	22:00	課長	補佐	小田 原喜佐夫
	小計								
北	板柳町	板柳町福祉センター	18:30	19:00	21:00	22:00	主	査	箱岡 隆三
津	金木町	金木町農業者トレーニングセンター	19:00	19:30	21:00	21:30	主	事	石戸 谷鏡治
輕	中里町	中里町青年研修所	19:00	19:00	20:00	21:00	主	事	今 司
郡	鶴田町	鶴田町役場	19:00	19:00	21:00	23:00	係	長	中野 貞二
⑤	市浦村	市浦村コミュニティセンター	19:00	18:30	21:00	22:00	書	記	本荘 博
	小泊村	小泊町中央公民館	18:20	19:00	21:00	21:30			熊木 敏彦
上	野辺地町	野辺地町役場	19:00	19:00	21:00	22:00	係	長	赤垣 由美
	七戸町	七戸町役場	18:50	19:00	21:00	22:00	補	佐	二森 清司
	百石町	百石町中央公民館	18:40	19:00	20:00	21:30	主	査	橋本 芳則
北	十和田湖町	十和田湖町役場	18:40	19:20	20:30	21:00	主	事	立崎 健二
	六戸町	六戸町就業改善センター	19:00	19:00	21:30	23:00	主	事	沢口 賢弥
	横浜町	横浜町役場	18:30	19:00	20:30	21:00	企	面課係	長 森川 秀雄
	上北町	上北町役場	18:45	19:00	21:30	23:30	主	事	野村 満義
郡	東北町	東北町役場	18:40	19:00	20:00	22:30	局	長	山田 隆太郎

市町村名	区分	開票の場所		電話番号	投票結果報告時刻	開票開始予定時刻	開票終了予定時刻		速報責任者職氏名	
							選挙区	比例代表	職	氏名
48	下田町	下田町中央公民館	0178-56-2251	19:00	19:15	21:00	22:30	主事	角光利	
49	天間林村	天間林村役場	017668-2111	18:40	19:00	21:00	21:30	補佐	小又栄一	
50	六ヶ所村	六ヶ所村中央公民館	01757-2111(9)22	19:20	19:30	20:30	21:30	局長	小泉八百蔵	
小計										
51	川内町	川内町中央公民館	01754-2-3113	18:45	19:00	20:00	20:30	係長	岡田有市	
52	大畑町	大畑町中央公民館	017534-2321	19:00	19:05	21:00	21:30	係長	大橋誠	
53	大間町	大間町公民館	017537-2991~2	18:10	18:30	19:40	22:30	書記	番匠越隆	
54	東通村	東通村役場	01752-2-1211	18:30	19:00	20:30	22:00	指導主任	山本正治	
55	風間浦村	風間浦村中央公民館	01753-5-2210	18:30	18:40	20:00	21:30	主事	中津耕太郎	
56	佐井村	佐井村山形振興センター	017538-2111	18:30	19:00	20:00	20:30	主事	鹿島年男	
57	脇野沢村	脇野沢村民体育館	017544-2111	18:15	19:00	20:00	20:30	主事	斎藤みさ子	
58	三戸町	三戸町民体育館	01792-2-0775	19:30	19:30	22:00	23:30	補佐	田向達也	
59	五戸町	五戸勤労者体育センター	0178-62-2143	19:00	19:00	21:30	22:00	主事	中川原経	
60	田子町	田子町開発センター	01793-2-2853	18:40	19:00	21:00	23:00	班長	定次幸四郎	
61	名川町	名川町役場	01787-6-2111	18:50	19:00	20:30	21:00	書記	有谷守	
62	南部町	南部町民体育館	01793-4-2852	18:50	19:00	20:30	22:30	書記	谷内恭介	
63	階上町	階上町中央公民館	0178-88-2778	18:45	19:30	21:00	21:30	主事	境栄治	
64	福地村	福地村中央公民館	017884-2111	19:00	19:00	20:30	22:00	書記	川井和男	
65	南郷村	南郷村役場	01788-2-2111	18:30	19:00	20:30	21:30	主事	市沢真貴子	
66	倉石村	倉石村コミュニティセンター	017877-2111	19:00	19:00	20:00	21:00	書記	岩井孝夫	
67	新郷村	新郷村山形開発センター	017878-2111(9)71	18:45	19:00	20:00	21:00	係長	田島孝	
小計										
町村計(59)										
県計(67)										

6 第13回参議院議員通常選挙啓発推進事業要綱

第1 趣 旨

明るい選挙を実現するためには、すべての国民が選挙の意義を自覚し、選挙の正しいルールを守りながら進んで投票に参加する必要がある。このため、今回の通常選挙においては、きれいな選挙の推進と投票総参加の呼びかけを重点に各種の啓発事業を行うものとする。

特に、我が国初めての制度である比例代表選挙に対する国民の理解を深め、投票方法等の周知徹底を図り、また、比例代表選挙と選挙区選挙との混同による誤解を避ける等、この選挙が円滑に執行されるよう啓発事業を併せて行うものとする。

第2 重点事業

1 きれいな選挙の推進

国政における参議院の役割に対する認識を深め、政党や候補者の主義・主張を十分見きわめて自覚ある投票をするように呼びかけること。

情実や義理人情のからんだ投票や、買収・供応等の悪質な選挙違反を一掃し、選挙人の自由な意思で投票をすることができるようにするとともに、選挙の正しいルールを周知徹底させること。

2 投票総参加の推進

投票は、主権者たる国民が国政に参加する最大の機会であり、投票に参加することが主権者たる国民の権利であり責務であることを周知徹底させ、有権者がこぞって投票するように呼びかけること。

第3 実施事項

1 県が行う事業

(1) 広報車による啓発宣伝

重点啓発町村を指定し、広報車による巡回を行いきれいな選挙の実現と投票参加を呼びかけること。

(2) 啓発資材作成事業

投票日の周知及び投票参加並びにきれいな選挙の呼びかけを行うこと。

(3) 視力障害者に対する啓発

視力障害者に対し、候補者の氏名・経歴を点字化した選挙広報を配布すること。

(4) 立会演説会手話通訳の実施

聴力障害者に対し、立会演説会場において候補者の政見の手話通訳を行うこと。

(5) 周知用パンフレットの作成

比例代表制度に関するパンフレットを作成し、市町村を通じて配布すること。

(6) 新聞広告事業

投票日の周知及びこれへの参加の呼びかけを行い、あわせて全国区比例代表制の周知を図ること

(7) テレビ、ラジオ、スポット放映事業

(6)に同じ

2 市町村が行う事業

(1) 広報者による巡回広報

広報者を巡回してきれいな選挙の推進及び投票総参加を呼びかけること。

(2) 横断幕等の掲出

横断幕等により、きれいな選挙の推進及び投票総参加を呼びかけること。

(3) 広報紙等による広報

市区町村の広報紙(誌)を活用して、きれいな選挙の推進を呼びかけるとともに、投票日及び投票制度の周知を図る等投票総参加を呼びかけること。

(4) 啓発資材の配布

あらゆる機会を活用して、リーフレット、チラシ等の啓発資材を配布し、選挙制度の周知、きれいな選挙の推進及び投票総参加を呼びかけること。

3 事業実施上の注意

(1) 有権者を掲制して投票させるような行為にわたらないこと。

(2) 投票所などにおける景品による投票の勧誘行為は絶対に行わないこと。

(3) 広報者等による広報巡回をする場合、候補者の選挙運動等の妨害になることのないようにするとともに、学校及び病院、診療所、その他の療養施設の周辺における広報は静穏を保持するようにする。

1. 町長選挙の選挙区別得票数

選挙区	得票数	得票率	得票数	得票率
選挙区	得票数	得票率	得票数	得票率
選挙区	得票数	得票率	得票数	得票率
選挙区	得票数	得票率	得票数	得票率

2. 選挙区別の有権者数、投票率及び有効票数

選挙区	有権者数	投票率	有効票数	投票率	有効票数	投票率	有効票数
選挙区	有権者数	投票率	有効票数	投票率	有効票数	投票率	有効票数
選挙区	有権者数	投票率	有効票数	投票率	有効票数	投票率	有効票数
選挙区	有権者数	投票率	有効票数	投票率	有効票数	投票率	有効票数

第2 町村議会議員及び町村長選挙

3. 候補者別得票数

選挙区	候補者	得票数	得票率	得票数	得票率	得票数	得票率	得票数	得票率
選挙区	候補者	得票数	得票率	得票数	得票率	得票数	得票率	得票数	得票率
選挙区	候補者	得票数	得票率	得票数	得票率	得票数	得票率	得票数	得票率
選挙区	候補者	得票数	得票率	得票数	得票率	得票数	得票率	得票数	得票率
計									

4. 当選一覧

選挙区	当選者	得票数	得票率	選挙区	当選者	得票数	得票率
選挙区	当選者	得票数	得票率	選挙区	当選者	得票数	得票率
選挙区	当選者	得票数	得票率	選挙区	当選者	得票数	得票率
選挙区	当選者	得票数	得票率	選挙区	当選者	得票数	得票率

1 町村長選挙（58年6月～9月）

選挙の種類	① 東津軽郡平館村長選挙		
選挙の期日	昭和58年6月19日	告示年月日	昭和58年6月12日
選挙すべき人員		選挙すべき理由	任期満了による

1 選挙当日の有権者数、投票者数及び投票率等

性別	選挙当日の有権者数	投票者数	棄権者数	投票率	投票総数	有効投票数	無効投票数
男							
女					無効投票率	法定得票数	供託物没収点
計							

2 候補者別得票数

当落の別	ふりがな候補者氏名	性別	年令	職業	党派	新現(前)元別	得票数	備考
当	きむらぶいち 木村武一	男	55	医師	無所属	現	無投票	
計	一名	-	-	-	-	-	-	-

3 当選人調

当選年月日	当選告示年月日	当選証書附与年月日	住所	職業	氏名	生年月日	連続当選回数
昭和58.6.20	昭和58.6.20	昭和58.6.20	東津軽郡平館村大字根岸字湯の沢202の5	医師	木村武一	昭和2.10.12	2回

選挙の種類	② 南津軽郡碓ヶ関村長選挙		
選挙の期日	昭和58年7月10日	告示年月日	昭和58年7月3日
選挙すべき人員		選挙すべき理由	辞任による

1 選挙当日の有権者数、投票者数及び投票率等

性別	選挙当日の有権者数	投票者数	棄権者数	投票率	投票総数	有効投票数	無効投票数
男	1,571	1,392	179	88.61	3,108	3,091	17
女	1,799	1,717	82	95.44	無効投票率	法定得票数	供託物没収点
計	3,370	3,109	261	92.26	0.55	772.75	309.1

2 候補者別得票数

当落の別	ふりがな 候補者氏名	性別	年令	職業	党派	新現(前)別 元別	得票数	備考
当	きたがわ けいじ 北川 啓司	男	67	無職	無所属	新	1,543	
落	ささき とみごろう 佐々木 富五郎	〃	59	旅館業	〃	〃	1,542	
〃	じんば まこと 神馬 誠	〃	33	会社員	〃	〃	6	
計	3名	-	-	-	-	-	3,091	-

3 当選人調

当選年月日	当選告示年月日	当選証書 附与年月日	住所	職業	氏名	生年月日	連続当選回数
昭和58.7.10	昭和58.7.10	昭和58.7.11	南津軽郡碓ヶ関村 大字碓ヶ関字碓ヶ 関70番地	無職	北川 啓司	大正 4.11.25	1回

選挙の種類	④ 三戸郡新郷村長選挙		
選挙の期日	昭和58年7月31日	告示年月日	昭和58年7月24日
選挙すべき人員		選挙すべき理由	任期満了による

1 選挙当日の有権者数、投票者数及び投票率等

性別	選挙当日の有権者数	投票者数	棄権者数	投票率	投票総数	有効投票数	無効投票数
男	1,618	1,521	97	94.00	3,228	3,204	24
女	1,763	1,707	56	96.82	無効投票率	法定得票数	供託物没収点
計	3,381	3,228	153	95.47	0.74	801.00	320.40

2 候補者別得票数

当落の別	ふりがな 候補者氏名	性別	年令	職業	党派	新現(前)別 元	得票数	備考
当	きむら やたろう 木村 弥太郎	男	62	村長	無所属	現	1,482	
落	ささき ひさお 佐々木 久夫	〃	58	無職	〃	新	931	
〃	ほそかわ たもん 細川 多門	〃	60	神職	〃	新	791	
計	3名	-	-	-	-	-	3,204	-

3 当選人調

当選年月日	当選告示年月日	当選証書 附与年月日	住所	職業	氏名	生年月日	連続当選回数
昭和58.7.31	昭和58.7.31	昭和58.8.1	三戸郡新郷村大字 戸来字高畑下8番 地	村長	木村 弥太郎	大正10.1.1	4回

選挙の種類	④ 三戸郡五戸町長選挙		
選挙の期日	昭和58年8月7日	告示年月日	昭和58年7月31日
選挙すべき人員		選挙すべき理由	任期満了による

1 選挙当日の有権者数、投票者数及び投票率等

性別	選挙当日の有権者数	投票者数	棄権者数	投票率	投票総数	有効投票数	無効投票数
男							
女					無効投票率	法定得票数	供託物没収点
計							

2 候補者別得票数

当落の別	ふりがな 候補者氏名	性別	年齢	職業	党派	新現(前)別 元	得票数	備考
当	かわさきよしお保 川崎嘉保	男	61	五戸町長	無所属	現	無投票	
計	一名	-	-	-	-	-	-	-

3 当選人調

当選年月日	当選告示年月日	当選証書 附与年月日	住所	職業	氏名	生年月日	連続当選回数
昭和58.8.8	昭和58.8.8	昭和58.8.8	三戸郡五戸町字下 モ澤向8番地1	五戸町長	川崎嘉保	大正 11.6.20	5回

選挙の種類	⑤ 西津軽郡深浦町長選挙		
選挙の期日	昭和58年8月14日	告示年月日	昭和58年8月7日
選挙すべき人員		選挙すべき理由	任期満了による

1 選挙当日の有権者数、投票者数及び投票率等

性別	選挙当日の有権者数	投票者数	棄権者数	投票率	投票総数	有効投票数	無効投票数
男	4,000	3,732	268	93.30	7,942	7,907	35
女	4,431	4,210	221	95.01	無効投票率	法定得票数	供託物没収点
計	8,431	7,942	489	94.20	0.44	1,976.75	790.70

2 候補者別得票数

当落の別	ふりがな候補者氏名	性別	年令	職業	党派	新現(前)別	得票数	備考
当	まつうら たけし 松浦 武	男	70	農業	無所属	現	4,242	
落	いまおおじ ゆうこう 今大路 祐興	〃	69	僧侶	〃	新	3,665	
計	2名						7,907	

3 当選人調

当選年月日	当選告示年月日	当選証書附与年月日	住所	職業	氏名	生年月日	連続当選回数
昭和58.8.14	昭和58.8.14	昭和58.8.15	西津軽郡深浦町大字深浦字元城67	農業	松浦 武	大正2.1.7	3回

選挙の種類	⑥ 三戸郡名川町長選挙		
選挙の期日	昭和58年8月28日	告示年月日	昭和58年8月21日
選挙すべき人員		選挙すべき理由	任期満了による

1 選挙当日の有権者数、投票者数及び投票率等

性別	選挙当日の有権者数	投票者数	棄権者数	投票率	投票総数	有効投票数	無効投票数
男	4099	3246	853	79.19	7050	6984	66
女	4288	3804	484	88.71	無効投票率	法定得票数	供託物没収点
計	8387	7050	1337	84.06	0.94	1.746	69840

2 候補者別得票数

当落の別	ふりがな 候補者氏名	性別	年令	職業	党派	新現(前)元別	得票数	備考
当	おくたにすえきち 奥谷末吉	男	56	農業	無所属	現	4067	
落	いたがきまつさぶろう 板垣松三郎	男	74	無職	〃	新	2917	
計	2名	-	-	-	-	-	6984	-

3 当選人調

当選年月日	当選告示年月日	当選証書 附与年月日	住所	職業	氏名	生年月日	連続当選回数
昭和58.8.28	昭和58.8.28	昭和58.8.29	三戸郡名川町大字 森越字検断長根 10番地	農業	奥谷末吉	昭和2.5.26	2回

選挙の種類	⑦ 上北郡百石町長選挙		
選挙の期日	昭和58年9月4日	告示年月日	昭和58年8月28日
選挙すべき人員		選挙すべき理由	任期満了による

1 選挙当日の有権者数、投票者数及び投票率等

性別	選挙当日の有権者数	投票者数	棄権者数	投票率	投票総数	有効投票数	無効投票数
男							
女					無効投票率	法定得票数	供託物没収点
計							

2 候補者別得票数

当落の別	ふりがな 候補者氏名	性別	年令	職業	党派	新現(前)別 元別	得票数	備考
当	みむらきぶん 三村輝文	男	53	町長	無所属	現	無投票	
計	一名	-	-	-	-	-	-	-

3 当選人調

当選年月日	当選告示年月日	当選証書 附与年月日	住所	職業	氏名	生年月日	連続当選回数
昭和58.9.5	昭和58.9.5	昭和58.9.5	上北郡百石町字下明堂30の10	町長	三村輝文	昭和5.5.5	5回

2 町村議会議員選挙（58年6月～9月）

選挙の種類	① 下北郡大畑町議会議員補欠選挙		
選挙の期日	昭和58年6月12日	告示年月日	昭和58年6月5日
選挙すべき人員	7名	選挙すべき理由	欠員が生じたことによる

1 選挙当日の有権者数、投票者数及び投票率等

性別	選挙当日の有権者数	投票者数	棄権者数	投票率	投票総数	有効投票数
男	4,043	2,544	1,499	62.92	6,326	6,245
女	4,410	3,782	628	85.76	無効投票数	無効投票率
計	8,453	6,326	2,127	74.84	81	1.28

2 候補者別得票数

当落の別	候補者氏名	性別	年齢	職業	党派	得票数
当	宮下勝美	男	54	無職	無所属	856
"	小林健蔵	"	61	木工業	"	644
"	畑中長太郎	"	59	書道塾	"	608
"	福岡真吉	"	47	建設業	"	602
"	榊 匡	"	65	商業	"	557
"	杉本傳三郎	"	76	無職	"	545.416
"	木嶋奥松	"	58	造花業	"	542
落	伊勢田才次郎	"	63	農業	"	514
"	工藤正史	"	59	寺務職員	"	459
"	篠塚友之	"	58	無職	"	362
"	橋本小三郎	"	56	漁業	"	348
"	畠山久一	"	48	製材工	"	105
"	杉本芳美	"	42	洋服仕立業	"	102.583

選挙の種類	② 南津軽郡碓ヶ関村議会議員補欠選挙		
選挙の期日	昭和58年7月10日	告示年月日	昭和58年7月3日
選挙すべき人員	2名	選挙すべき理由	欠員が生じたことによる

1 選挙当日の有権者数、投票者数及び投票率等

性別	選挙当日の有権者数	投票者数	棄権者数	投票率	投票総数	有効投票数
男	1,571	1,390	181	88.48	3,105	2,990
女	1,799	1,715	84	95.33	無効投票数	無効投票率
計	3,370	3,105	265	92.14	115	3.70

2 候補者別得票数

当落の別	候補者氏名	性別	年齢	職業	党派	得票数
当	山田敏雄	男	59	無職	無所属	1,583
〃	小田桐衛次	〃	42	サービス業	〃	956
落	成田忠	〃	61	農業	〃	451

選挙の種類	③ 南津軽郡藤崎町議会議員一般選挙		
選挙の期日	昭和58年7月17日	告示年月日	昭和58年7月10日
選挙すべき人員	20名	選挙すべき理由	任期満了による

1 選挙当日の有権者数、投票者数及び投票率等

性別	選挙当日の有権者数	投票者数	棄権者数	投票率	投票総数	有効投票数
男	3,974	3,659	315	92.07	7,814	7,772
女	4,326	4,158	168	96.12	無効投票数	無効投票率
計	8,300	7,817	483	94.18	42	0.54

2 候補者別得票数

当落の別	候補者氏名	性別	年齢	職業	党派	得票数
当	小杉忠逸	男	59	農業	無所属	499
〃	佐々木 惣之進	〃	55	〃	〃	495.340
〃	白戸勇治	〃	55	〃	〃	456
〃	阿部広悦	〃	35	組合役員	〃	417
〃	佐々木 誠司	〃	52	商業	〃	408.280
〃	佐藤 清	〃	61	農業	〃	394.517
〃	野呂金四郎	〃	45	〃	〃	391
〃	伊藤千代吉	〃	41	〃	〃	386.087
〃	佐々木 弘文	〃	36	保育園長	〃	382.262
〃	佐藤 一實	〃	51	農業	〃	368.482
〃	五十嵐 たき	女	55	〃	〃	347
〃	福士 照	男	45	〃	〃	329.319
〃	伊藤 勝美	〃	47	〃	日本共産党	323.912
〃	清野 武之	〃	50	〃	無所属	312

当落の別	候補者氏名	性別	年齢	職業	党派	得票総数
当	葛西勝衛	男	59	農業	無所属	311
"	工藤武智雄	"	56	"	"	297
"	中村要一	"	47	"	"	292
"	川村健	"	58	"	日本共産党	280
"	大谷みつ	女	54	無職	無所属	272
"	三上文昭	男	47	会社役員	"	247
落	平川さき	女	75	"	"	203
"	清水節夫	男	49	無職	"	186
"	ササキヒロシ	"	56	農業	"	169796
"	村上隆元	"	44	土建業	"	4

選挙の種類	④ 三戸郡新郷村議会議員補欠選挙		
選挙の期日	昭和58年7月31日	告示年月日	昭和58年7月24日
選挙すべき人員	2名	選挙すべき理由	欠員が生じたことによる

1 選挙当日の有権者数、投票者数及び投票率等

性別	選挙当日の有権者数	投票者数	棄権者数	投票率	投票総数	有効投票数
男	1,618	1,520	98	93.94	3,226	3,159
女	1,763	1,706	57	96.77	無効投票数	無効投票率
計	3,381	3,226	155	95.42	67	2.08

2 候補者別得票数

当落の別	候補者氏名	性別	年齢	職業	党派	得票数
当	千葉弘定	男	62	運送業	無所属	1,374
〃	梅川東一郎	〃	75	農業	〃	1,014
落	小笠原勝美	〃	49	〃	〃	771

選挙の種類	⑤ 三戸郡五戸町議会議員補欠選挙		
選挙の期日	昭和58年8月7日	告示年月日	昭和58年7月31日
選挙すべき人員	1名	選挙すべき理由	欠員が生じたことによる

1 選挙当日の有権者数、投票者数及び投票率等

性別	選挙当日の有権者数	投票者数	棄権者数	投票率	投票総数	有効投票数
男						
女					無効投票数	無効投票数
計						

2 候補者別得票数

当落の別	候補者氏名	性別	年齢	職業	党派	得票数
当	泉山専悦	男	65	商業	無所属	無投票

選挙の種類	④ 南津軽郡浪岡町議会議員一般選挙		
選挙の期日	昭和58年8月7日	告示年月日	昭和58年7月31日
選挙すべき人員	22名	選挙すべき理由	任期満了による

1 選挙当日の有権者数、投票者数及び投票率等

性別	選挙当日の有権者数	投票者数	棄権者数	投票率	投票総数	有効投票数
男	7,625	6,762	863	88.68	14,485	14,415
女	8,490	7,724	766	90.98	無効投票数	無効投票率
計	16,115	14,486	1,629	89.89	70	0.48

持帰り1

2 候補者別得票数

当落の別	候補者氏名	性別	年齢	職業	党派	得票総数
当	葛西千代美	男	54	商業	無所属	1,033
〃	石村秀雄	〃	58	会社々長	〃	798
〃	岩崎一郎	〃	49	電電公社	日本社会党	794
〃	常田正治	〃	56	社長	無所属	773.341
〃	佐藤新吉	〃	47	林業	〃	749
〃	小笠原武四郎	〃	57	農業	〃	748
〃	天内亨	〃	46	〃	〃	727
〃	長谷川定信	〃	44	〃	〃	683
〃	三上恵輔	〃	65	社長	〃	678
〃	太田友栄	〃	53	農業	〃	640.195
〃	木村智隆	〃	52	〃	〃	633

当落 の別	候 補 者 氏 名	性別	年齢	職 業	党 派	得 票 総 数
当	西 塚 懿 孝	男	53	農 業	無 所 属	595.298
"	常 田 道 彦	"	35	"	"	585.758
"	鎌 田 正 行	"	51	無 職	"	572.499
"	太 田 英 世	"	56	農 業	日 本 共 産 党	552.804
"	菊 地 芳 一	"	58	商 業	公 明 党	547
"	工 藤 権 一	"	57	社 長	無 所 属	535
"	西 塚 武 夫	"	60	無 職	"	520.007
"	鎌 田 竹 寿	"	59	農 業	"	510.472
"	田 中 昭 宣	"	45	"	"	488
"	西 塚 文 俊	"	50	"	"	438.693
"	宇 野 栄 二	"	66	"	"	423
落	対 馬 政 章	"	64	"	"	390.027

選挙の種類	⑦ 西津軽郡深浦町議会議員補欠選挙		
選挙の期日	昭和58年8月14日	告示年月日	昭和58年8月7日
選挙すべき人員	2名	選挙すべき理由	欠員が生じたことによる

1 選挙当日の有権者数、投票者数及び投票率等

性別	選挙当日の有権者数	投票者数	棄権者数	投票率	投票総数	有効投票数
男						
女					無効投票数	無効投票率
計						

2 候補者別得票数

当落の別	候補者氏名	性別	年齢	職業	党派	得票数
当	斎藤清則	男	54	商業	無所属	無投票
〃	石沢常男	〃	50	農業	〃	〃

選挙の種類	⑧ 南津軽郡田舎館村議会議員一般選挙		
選挙の期日	昭和58年9月18日	告示年月日	昭和58年9月11日
選挙すべき人員	20名	選挙すべき理由	任期満了による

1 選挙当日の有権者数、投票者数及び投票率等

性別	選挙当日の有権者数	投票者数	棄権者数	投票率	投票総数	有効投票数
男	3,400	3,227	173	94.91	不受理6 7,031	6,991
女	3,912	3,810	102	97.39	無効投票数	無効投票率
計	7,312	7,037	275	96.24	40	0.57

2 候補者別得票数

当落の別	候補者氏名	性別	年齢	職業	党派	得票総数
当	工藤鉄弘	男	53	農業	無所属	443
"	鈴木孝雄	"	46	"	"	418
"	平田隆造	"	55	会社員	"	415
"	菊地広吉	"	53	鉄筋業	"	410
"	斎藤浩	"	49	農業	"	399
"	中山太平司	"	61	商業	"	367.610
"	小野忠三郎	"	51	農業	"	359.078
"	工藤清四郎	"	56	"	"	357
"	佐藤昇	"	48	"	"	335
"	須藤静司	"	57	"	"	334
"	阿保勝男	"	57	"	"	333
"	竹内新一	"	58	"	"	330

当落 の別	候 補 者 氏 名	性別	年齢	職 業	党 派	得 票 総 数
当	篠 崎 祐 一	男	50	農 業	無 所 属	310
"	小 野 春 吉	"	43	"	"	306921
"	田 沢 寿 蔵	"	61	"	"	304
"	肥 後 一	"	56	"	"	303
"	山 谷 長 作	"	59	"	"	287
"	工 藤 良 一	"	51	"	"	279
"	小 山 清 七	"	58	会 社 員	"	274
"	中 山 治	"	64	農 業	自由民主党	234389
落	福 地 光 紀	"	34		日本共産党	192

選挙の種類	⑨ 三戸郡福地村議会議員一般選挙		
選挙の期日	昭和58年9月25日	告示年月日	昭和58年9月18日
選挙すべき人員	16名	選挙すべき理由	任期満了による

1 選挙当日の有権者数、投票者数及び投票率等

性別	選挙当日の有権者数	投票者数	棄権者数	投票率	投票総数	有効投票数
男	2,131	1,964	167	92.16	4,221	4,204
女	2,322	2,257	65	97.20	無効投票数	無効投票率
計	4,453	4,221	232	94.79	17	0.40

2 候補者別得票数

当落の別	候補者氏名	性別	年齢	職 業	党 派	得票総数
当	中川原 宇三郎	男	48	農 業	無 所 属	319
"	夏 堀 誠 悦	"	32	会 社 員	"	305.572
"	小笠原 義 弘	"	39	商 業	"	305
"	滝 田 専 太 郎	"	70	農 業	"	275
"	夏 堀 浩 一	"	29	獣 医 師	"	259
"	高 橋 ヒ サ	女	60	農 業	"	254.342
"	大 橋 岩 男	男	60	"	"	254
"	大久保 俊 造	"	68	"	"	247
"	夏 堀 幹 雄	"	45	会 社 役 員	"	240
"	小 橋 清 一	"	48	農 業	"	228.427
"	小ヶ口 安 吉	"	64	"	"	226
"	横 町 助 治	"	47	"	"	219
"	小 泉 博 志	"	47	"	"	210
"	佐々木 彦 八	"	59	"	"	205.614
"	山 田 直 次 郎	"	56	"	"	202
"	佐々木 伊 志 雄	"	63	"	"	176.385
落	坂 本 由 作	"	66	"	"	153
"	高 橋 正 雄	"	49	団 体 職 員	"	124.657

今だから起つ 愛する青森のために 35年の経験で地方の時代を開く



無所属
はなだ はじめ
花田 一
(63歳)

地震災害復旧に強力な政治の援助を

日本海中部地震の被災者に心からお見舞い申しあげます。多くの人命が失われたばかりでなく、水稲、漁船漁具、土木関係、商業施設や在庫品などに三百億円を超す被害を受けました。被災者の立ち直りには政治の暖かい援助が必要です。沿岸漁業の不振、及び不況の中で、これらの人達に必要なのは一日も早い長期、低利の資金融資です。被災地の皆さんががんばってください。私は政府だけでなく、一般の金融機関にも即決融資を呼びかけます。

住みよい郷土づくりと私の決意

福祉の充実 老人、子ども、心身障害者、働くお母さん達の福祉を最優先させます。老人医療施設を強化、県民の健康を守るため最大の努力をします。

津軽・下北の開発 自然環境を保全しつつ調和のとれた開発を進め、津軽、下北の遅れを取りもどします。陸奥湾では漁業と原子力の共存も考える必要がある。日本海側ではこんどの地震、津波の被害の教訓を津軽新港に活かし、海と地場産業を密着させた加工場、企業誘致を図る。

教育問題と医療 弘前大学を総合大学にし、県都の青森市にも国立大学の設置運動を展開する。社会教育と私立の高校、大学の振興にも力を入れるが、私立校に対する国の助成措置の減額を阻止して、父兄負担の軽減に努力する。婦人の地位向上、社会参加のため「婦人の行動計画」を進める。医療体制の整備を急ぎ、優生保護法の改正には強く反対する。

農業を守ります 農産物の輸入自由化や枠の拡大には体当たりで反対するし、政府に対しては未来の農業の確固たるビジョンを示すことを要求します。水田転作では湿田改良、飼料転作農家に対する家畜導入資金の助成、転作作物の価格安定策へ積極的に取り組む。葉タバコ耕作者と販売店の利益を守るため、現行の専売制度を堅持する。

中小企業対策 長びく不況に泣く零細中小企業を守るため、関連法案を根本から再検討して、不況脱出へテコ入れ、若い人達の雇用を促進する。

愛する青森県をよび豊かに

東北の新时代を開くものと期待された新幹線は盛岡市でストップしている。県民の声と政治力を結集して、一日も早く青森まで延長させ高速交通体系を確立するが、青森市などの、国、県道の交通渋滞を解消するため、周辺の交通事情を再検討して対策をたてる。地方の実態をよく把握することが、地方の時代を築くための第一条件。私は三十五年間、地方政治の道に「信頼」と「真実」を信条に行動してきました。この経験を国政に活かすのが最大の念願。公約実現には精進こめて全力投球します。

私の略歴

金木町出身、県立五所川原高等学校卒業、青森市後潟小、藤田村中沢小、金木小、中学、高校、県立金木修業学校、食糧増産隊大隊付。昭和22年金木町初当選し副議長(教育委員)、26年から金木町長三期、県議二期。この間、青森県長官(バ)生産振興対策協議会長、東北農地振興化会長、全国高校PTA会長、青森県会議員、全国通教育振興会東北会長、青森県道外協議会長、県信用保証協会理事、精進施設、大東ヶ丘サンパル、理事長、東北電力取締役などを歴任。

平和とくらしを守る共産党



日本共産党
ふじくら けんじ
富士克郎

核戦場化を許さないために

地震・津波で被災されたみなさんに心から、お見舞いを申し上げます。さて、今回の参議院選挙は、全国区が比例代表選挙となり、政党名を書いて投票する選挙になりました。

日本の核戦場化をめざし、軍拡予算で国民生活をおしつぶす自民党政治をこのままつづけていってはいけません。自民党の悪政に歯どめをかけることのできる政党は、どの党かという事です。

野党のなかで、口先だけでなく、ほんとうに自民党と対決し、平和と国民のくらし、民主主義を守る立場をとらぬいてる党、日本共産党の代表を参議院にたくさん送っていただくこと—それが国民の利益を守り、国政革新への道をひらくこととなります。

◎お約束

F16配備反対、非核・非同盟・中立の日本へ
自民党はアメリカの核戦争計画に協力し、日本の核戦場化をめざしています。核攻撃機F16の三沢配備もそのあらわれです。その根拠にあるのが、日米安保条約です。安保条約をかけるたびに、日本共産党は、非核・非同盟・中立の日本をつくりたい。アメリカの核もソ連の核も日本とアジアから撤去するよう要求します。

軍事費を削り、不況打開を

八戸の海上自衛隊に配備される対潜哨戒機P3C二機分(百二十五億円)だけでも県内の老人医療無料化を二十年近くつづけることができます。企業のことないつ小川原開港にはこれまで千七百億円もつぎこまれました。国民位かせの軍事予算、大企業専任のむだ遣いをやめ、国民生活向上、不況打開へ、政治の転換をはかります。

憲法改悪に反対、民主主義を守る

自民党政治がめざしているのは、自衛隊の海外派兵、アメリカのおこす戦争への参加です。そのために憲法改悪をしようとしています。憲法の平和的民主的内容を完全に実行し、民主主義をまもり発展させます。

◎国政革新の道ひらく共産党

共産党は、戦前、他の政党がみな戦争に協力したなかでも、侵略戦争反対をつらぬいてきたただ一つの政党です。共産党は、他の政党が「主権は天皇にある」といつていた戦前から、「国民の主人は国民」と主張し、自由と民主主義のためにたたかいつづけていた党です。

共産党は、アメリカでもソ連でも中国でも、「悪いことは悪い」と批判する自主独立、日本民族の党です。

結党以来六十余年間、平和、清潔・革新をつらぬいてきた共産党こそ、自民党政治を終わらせ、国政革新の道をひらく党です。

青森選挙区(地方区)は

富士克郎

比例代表(全国区)は

共産党と
それぞれお書きください。

富士克郎の略歴

四十一歳、筑波の青年政治学、青森県、約り、スポーツと趣味多彩。弘前大学哲学科で学んだあと、日本共産党の活動一筋。現在、国政革新をめざし、共産党県経済政策委員長として活動中。

自民党追隨の他党

民社、公明などの野党は、反中曾根といながら、各地の知事選ではほとんど自民党と手を組み、対決したのほざけました。多くの憲法にも賛成しました。社会党は、公明党と安保・自衛隊容認の合意を結んでいます。これでは政治の革新は期待できません。

変わりました! 参議院の選挙制度。

あなたの大切な一票を生かすため、新しい選挙制度を十分に理解しましょう。

全国区

比例代表選挙

- 投票用紙には政党の名称、または略称を記入します。
- 候補者個人名を記入すると無効となります。

(名称も制度の内容も変わりました)

地方区

選挙区選挙

- 投票用紙には候補者個人名を記入します。

(名称は変わりませんが、これまでの地方区と同じです)



●投票用紙は、白い紙に赤で印刷しています。

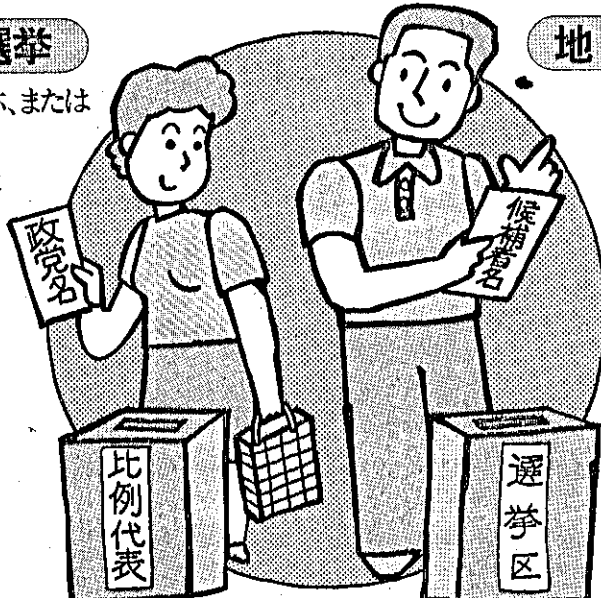

●投票用紙は、うすい黄色の紙に黒で印刷しています。

参議院比例代表選出議員選挙公報



教育評論家
教育党党首
きどかよこ
(53歳)

教育

教育問題専門の教育党

教育党は人生を勉強と割り切り免許や資格日本一の私が党首として結成した新党であります。教育とは読んで字のごとく人に教える育てられ、人を教える育てることです。

その意味で私自身があらゆる分野に挑戦、教育とは何か、勉強の修業を積んで参りました。勉強で世に出ることがあれば、認められる成果があった時点で国会に参加しよう、勉強の目標を国会にかけました。

目的は、先ず政治家の姿勢を正したかったからです。政治家の善し悪しは国の栄枯の問題です。考えて欲しいのです。皆様の一人、一人の大切な一票を各人が責任を以って投票して下さいませ。

私がなぜ、新党を結成してまで全国区より立候補する必要性があったのかと申しますと、北は北海道から南は沖縄まで、皆様の公正な目で私を確め、国会へ送るのにおさわりと思つて下さる方達によって清き一票を送つて欲しいと思つた願望があったからです。

公約として、教育に關することなら私におまかせ下さい。国民と政界のみごとなパイ役をお引受致します。私は教育党党首として、この重大な役割を果すのにおさわりと自信を以てて発言致します。

私は政治、経済、倫理、社会、地理、農業、工業、商業、水産、家庭科の教諭免許を持った有資格者です。又、殆どの業界のあり方にも精通しているつもりです。

教育党は家庭教育、学校教育、社会教育のひずみを是正する為に、ひたすら頑張るのです。比例代表では党首の私が自ら立候補してあります。教育の道にあかして私を。尚、教育党の存在価値を皆様の念頭におかれまして、是非、皆様各人の票をいただきたいと思つています。

「明るい社会を創る教育党」

支援団体代表 日本私塾会会長 長沢 兵庫

- 1、日本的な道徳教育の見直し
- 2、学校以外における学習塾認可制の樹立
- 3、学校教育における無学年制、英才コースの設定
- 4、六三制の見直しと進学受験制度の改善
- 5、教員養成制度の見直し

創ろう、子供たちの未来を！新自由クラブ民主連合

清潔でわかりやすい政治を！ 国民の政治離れの原因は、現在の政治に対する信頼感の欠如にあります。今こそ政治倫理を確立しなければなりません。政界を浄化し金がかかる政治を改革するため、情報公開法の制定、政治資金規正法の改正などを積極的に推進し、清潔でわかりやすい政治を実現します。

簡潔で効率的な政府を！ 活力ある自由社会を建設するために何よりも重要なことは、市民の主体的な参加により簡潔で効率的な政府を確立することです。3Kの制度改革、省庁・特殊法人等の統合、巨額補助金の整理、公務員定数の削減など行政改革を断行します。これによって、増税を断固阻止します。また、国会改革を行い、国会議員の定数不均衡を是正します。

教育立国で日本の明日を！ 日本の将来は究極のところ教育の成果にかかっています。6・3・3・4学制を改革し、時代の流れに適應した、ゆとりある制度を確立します。偏差値教育の改革、校内暴力・非行問題の解決は緊急の課題です。学校教育に勤労・ボランティア体験を導入するなど、正しい社会観をもつ心豊かな子供たちを育てます。

軍縮で平和な世界を！ 現在、地球上には全人類を10回以上殺せる量の核兵器が存在しています。今こそ人類滅亡の危機を回避するため、核軍縮を最重要課題として取り組まなければなりません。わが国の国際的責任を自覚し、平和憲法を守り「非核三原則」を不動のものとし、軍縮サミットを提唱するなど、積極的な平和外交を展開し、真の国際平和を達成するために全力をあげます。

緑豊かな環境を！ 緑の環境を守ることは、国際的課題であり、緊急な問題です。地球的視野から自然破壊の現状を考え、都市の緑の育成、山村の自然環境の保全など国土の環境整備はもとより、全世界的環境問題に真剣に取り組む、私たちのまわりでもリサイクル社会をめざします。

政治に市民の声を！ 政治を活性化させるためには、市民が政治に参加し、市民の声を政治に反映させることが何よりも大切です。ボランティア活動を活発に展開し、コミュニティ活動に積極的に取り組み、生活に根ざした市民の声を大きく広げる市民参加による政治の実現に努めます。

政治・改・革・に・挑・戦・す・る・9・の・顔

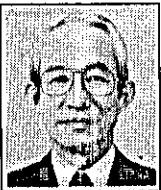

田 英夫

参議院議員、社会民主連合代表 ● 社会党国際局長、TBSニュースキャスター、共同通信文化部長、参議院当選2回 ● 東京大学経済学部卒 ● 東京都出身



大石 武一

緑の地球防衛基金会長、全国畜産農薬協同組合連合会長、参議院議員 ● 衆議院議員当選10回、農林大臣、環境庁長官 ● 東北帝国大学医学部卒 ● 宮城県出身



水野 晴郎

本名・水野和夫、警察大学・警察学校講師、映画評論家、日本テレビ「水曜ロードショー」解説者 ● 日本コナイン映画総支配人 ● 慶応義塾大学文学部卒 ● 岡山県出身



石川 達男

新自由クラブ副幹事長 ● 新自由クラブ事務局長、衆議院議員河野洋平秘書、衆議院議員河野一郎秘書、時事通信政治部記者 ● 慶応義塾大学文学部卒 ● 茨城県出身



大久保 力

2&4政策研究会会長 ● 日本二輪車青少年育成協会理事長、(株)大栄取締役、東京モーターサイクルショー実行委員会 ● 中央大学商学部卒 ● 東京都出身



中沢 啓一

新自由クラブ遊説委員長 ● 新自由クラブ全国組織副委員長、同党代表秘書、NHK報道局チーフディレクター ● 早稲田大学文学部卒 ● 高知県出身



西風 勲

社会民主連合中央組織委員長 ● 社会市民連合選対委員長、衆議院議員当選1回、社会党大阪府本部書記長、社会党中央執行委員 ● 大阪貿易学校二部卒 ● 大阪府出身



工藤 良平

飲食店経営 ● 参議院議員、衆議院議員各当選1回、大分県労働組合評議会事務局長4期、食糧庁農林技官、小学校助教諭 ● 大分県立三重中学校卒 ● 大分県出身



長谷川 保

遊藝福祉事業団会長、日本老人福祉財団会長、聖隷学園浜松衛生短期大学長 ● 衆議院議員当選7回、衆議院文教委員長、社会保障制度審議会委員 ● 市立浜松商業卒 ● 静岡県出身

政治を拓く 新自由クラブ民主連合

〒100 東京都千代田区永田町1丁目11番28号
相互第10ビルディング TEL.(03)561-9911

変わりました！参議院の選挙制度。

あなたの大切な一票を生かすため、新しい選挙制度を十分に理解しましょう。

全国区

比例代表選挙



● 投票用紙には政党の名称、または略称を記入します。
● 候補者個人名を記入すると無効となります。
(名称も制度の内容も変わりました)

●「投票用紙」は、白い紙に赤で印刷しています

地方区

選挙区選挙



● 投票用紙には候補者個人名を記入します。
(名称は変わりましたが、これまでの地方区と同じです)



●「投票用紙」は、うすい黄色の紙に黒で印刷しています

参議院比例代表選出議員選挙公報

MPD 平和と書いて 下さい または

平和と民主運動

MPDに「平和」の1票を

参議院議員 宇都宮徳馬 推せん人代表

「平和」は何よりも大切な、かけがえないものです。この「平和」のために、今、若者たちが、草の根から、新しい民主的な運動を通じて、政治に挑戦を始めました。軍縮・平和のために、政治にかかわっている私も一人の同志として、MPD・平和と民主運動の参院選での勝利と躍進を念願しています。世界的軍拡傾向に不安を持つあなたは、MPDに「平和」の1票を。

MPD・平和と民主運動(略称 平和)

〒102 東京都千代田区麹町3-1-7 立花ビル3階 ☎03(262)4004(代)



MPD候補の顔ぶれ

- ①加藤 美佐子 (33才、京都、主婦)
②西村 道義 (41才、神奈川、国営身体障害者リハビリセンターリハビリ課長)
③西宮 弘 (47才、宮城、元衆議院議員)
④安部 喜久 (59才、東京、MPD事務局長)
⑤和田 洋一 (70才、京都、同志社大学教授)
⑥児島 研二 (30才、福岡、福岡県議会議員)
⑦一条 ふみ (67才、岩手、農林作家)
⑧依田 龍一 (31才、北海道、元前職)
⑨大山 明枝 (67才、大阪、元教師)
⑩中 沢 照雄 (32才、東京、新聞編集者)

市民参加の自炊政治
無所属、小会派、新勢力の参議院締め出しを狙った公選法の改悪を逆手に取り、自発性に基づく素人の政治参加で、政治の口々に独占された既成政党の政界定数メニューを拒否し、今、市民の自炊政治を。MPDは、あらゆる企業利益団体、宗教団体、労働組合のモロがつかない、個人の自発的参加による、「イデオロギー」と政党を越えた運動体です。MPDの運営は、公開と直接民主制を原則とし、カンパとボランティアによる活動で人件費はありません。

平和・福祉・参加の民主政治を!

二年交代制
MPDの参加者が当選した場合、より多くの人が社会活動ができるよう、比例代表制を活かして、最長二年で交代します。また、特権化しないよう、議員報酬の内、生活費は三十万円以内とし、それ以外は議会活動と運動に献じます。
NO! 軍拡
国内外を問わず、軍拡は、福祉切り捨て、不況の根源。軍拡のための増税を許さない。
護憲・軍縮・減税の大連合で金権・増税・軍拡・改悪の中間層政治に歯止めを!

燃えて、いま... 福祉党

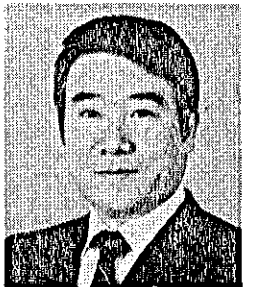

福祉党代表(参議院議員) 八代英太

六年間、精進は頑張りすぎたつもりです。しかし、宿願がまだたくらみ残っています。そんな中で選挙制度が変わりました。九人の優れた仲間とともに、今回は「福祉党」の名前を出せることになりました。陣営はもうそろそろ、子どもから若者まで、国民全体の福祉を考えます。私、八代が「福祉(ふくし)」という名前を変えたと思つて応援をお願いします。

比例代表区 福祉党 名簿登載者

- 八代英太(参議院議員)46才、車いす議員としての実績は申し分なし。今回はその幅をもっと広げようとする。天坂辰雄(弁護士)55才、社会事業家、中央大学で福祉行政から法律の世界に移り、交通安全運動に尽力。小森清司(元大助教授)46才、全盲のハンディを克服して、大衆教育、国会に参る。盲人に政治の光を。三浦道明(教育評論家)48才、素朴な心で、教育を通して、平正な活動をして、いまを奮闘中。小西和人(自然保護運動家)56才、元毎日新聞記者。約10年、自然保護活動へ、自然あつての福祉社会。麻生アヤコ(元アナウンサー)47才、人気があつた。一そがらこら、福祉の心を知る。だから... 水上昌俊(元電機産業労働者)46才、参議院議員。労働者、当選者本人が直接立ちあがりなれば... 畑中伸三(身体障害者団体役員)46才、前国政、公益活動。職能訓練校から立ち上がり、自立した障害者として。角谷盛夫(保育士)32才、日本福祉大学卒、子どもたちの幸せを願つて、まなまな生活の中を歩みます。矢田 茂(元出版家)66才、ケンヤセンター文芸者から、活動家として、なほ、熱い心。

青空が見えますか? 幸せが見えますか?

人は、生まれたばかりのとき一人では生きられません。人は年をとると、身体のあるところに故障が出てきます。そして、中には、生まれたときから、あるいは人生の途中で、何らかの障害を負う人もいます。そのように、人はその一生を通じて、多かれ少なかれ誰かが必要で、肉体的あるいは精神的なハンディを負つて生きなければならない時期があります。そんなとき、不安なく明日を迎えることができる社会、ハンディを負つた状態の人が自由な生活のできるような環境と条件が整つた社会、これが、福祉が目指す社会です。スロップから老人医療まで

福祉の街づくり、車いす用のスロープを思い浮かべる人は多いでしょう。おかげ様で車いすの人が街に出入りできるようになりました。でも、車いすのことばかりでは十分ではありません。目の見えない人の見えない人耳の聞こえない人のためには、もっと別の配慮が必要で、同じように、子どもたちには遊びと学びの場が、お年寄りには健康と生きがいが必要で、こればかりでは足りませんが、誰もが安心して暮らせる社会、下と配慮を、それぞれ当事者の声を、当事者の代表を

平和なくして福祉なし
福祉は、平和と民主主義をもてなければ、決して成り立ちません。また、福祉を育てることが、平和を守り、民主主義を育てることに必要です。比例代表制によって、参議院が衆議院と同じく民主主義に基づいて選ばれるようになります。参議院には、従来の政党とは異なる「福祉党」が、どうしても必要です。いま、福祉と平和が危いからです。ひらがなで政治を

福祉党は、真の意味で福祉政策を実践する専門家の集団を目指します。でも、むずかしく見えなくて、ひらがなで政治を語りましょう。福祉党は、一人一党ではありません。十人の候補者は、全員が真剣に福祉にとりこんでいます。当選者を推挙していただいたら、十人分の仕事をいたします。皆さんの声の中の、切実な部分に目を向け、明るい明日を信じて頑張る「福祉党(ふくし)」を、略称「福祉(ふくし)」を、どうせよろしく!

福祉党を応援します。

- 長年の参議院には「福祉」が不可欠です。秋山 ちえ子(評論家)
政治に利用される福祉でなく政治を利用する福祉を。一番ヶ瀬康子(日女大教授)
義を見てせざるは... 判官ひさなら福祉党を。菅原 文太(俳優)
生命だけは平等だ。医師も、そして福祉も。徳田 虎雄(医師)
福祉はみんなの手で育てるもの。ご健闘を祈ります。長洲 一二(神奈川県知事)
福祉党には八代英太の命がかかっています。葉 豊(参議院議員)
車いすの議員は、何か何でも守らねばなりません。美濃部 亮吉(参議院議員)
大変難しい選挙です是非、頑張ってください。横路 孝弘(北海道知事)

ふくし 福祉党 (略称 福祉)

参議院比例代表区は、福祉又はふくしとお書き下さい。

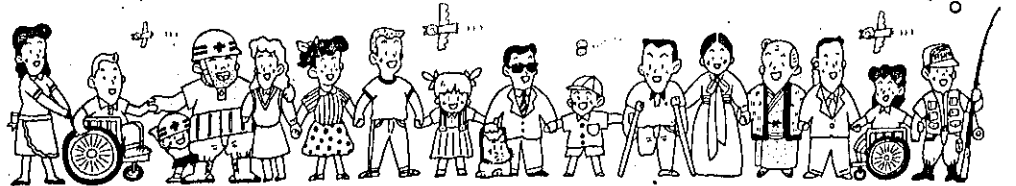

この選挙公報は、名簿届出政党等から提出された原稿をそのまま写真製版して印刷したものです。

参議院比例代表選出議員選挙公報

参議院比例代表区

故、市川房枝議員の精神を受けつぐ

第二院クラブ

略称「二院クラブ」

代表
青島幸男

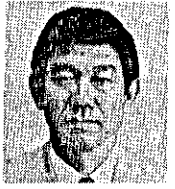

●必ず「二院クラブ」とお書き下さい。個人名を書くは無効になります。

- 我々の基本的な考え方
- ① 政党の支配下にその存在意義を失った参議院を良識の府として再建する
 - ② 憲法を暮らしの中に定着させる
 - ③ 民主主義を政治の中に定着させる

名簿登載者の横顔

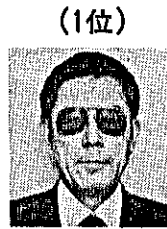

野坂昭如(52歳) 作家

主張 子供を飢えさせない。若者を死地に追いやらない。世間の自由な気風を守る。焼跡闇市派として筋を通したい。



コロムビア・トップ(61歳) タレント

主張 国民を慮れた政党政治を打破したい。又、難病対策並びに研究医療の推進、実子特例法の実現に努力したい。



いづみ たく(53歳) 作曲家

主張 子供達の未来のために反戦平和、自由平等を守る。現内閣による軍拡反対。芸術文化を育て国立児童劇場を作る。

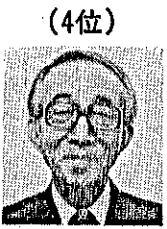

中村武志(74歳) 作家

主張 抜本的な土地・住宅政策を実行して、低所得者が、住宅で誰も困らぬようにしたい。不公平税制も改善したい。

(5位) 大黒章弘(40歳) TVプロデューサー

(6位) 辺見廣明(32歳) 会社員

(7位) 長沢郁朗(44歳) 映画監督

(8位) 加納 孝(38歳) 会社員

(9位) 杉山 純(35歳) 会社員

(10位) 多代田至(45歳) フリーライター

世界は日の出を待っている。

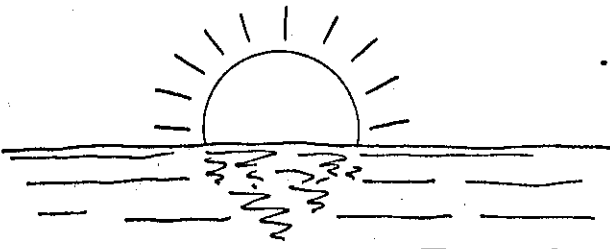

日本世直し党

日本世直し党は、テレビの時代劇に出てきそうな名前ですが、現在の社会をあらゆる角度から見直し、手を加え、本当に住みよい日本にするためにわれわれ一人一人が真剣に考え、世を直していこうという運動からできた政党です。

二院制度の見直し
参議院の本来の姿は、衆議院のチェック機関です。ところが最近では、ますます政党化が進み、参議院の本来の機能がまったく失われました。

今回の比例代表制を厳しく見つめながら二院制度のもつ意味を、もう一度思いおこし、根本的に考え直さねばなりません。

教育と福祉
校内暴力が大きな社会問題となっています。親のしつけ、子育て、そして学校での落ちこぼれ対策など、青少年の未来の問題として教育改革は急を要することの一つです。同時に不正税制を改め、減税についても洗い直し、老人や身障者の問題は徹底的に見直す必要に迫られています。

清潔な政治
「政治は数なり、数は力なり、力は金なり」とのような考え方の多数が、数の力を背景に時の権力を影であやつり、買収や汚職も平気である。日本の将来が空おそろしくなります。

清潔な政治はみんなの希望です。

田中角栄を政界から追放する 勝手連

代表 福田拓永

財界奉仕の政治家田中軍団「金権、腐敗、汚職」力の政治を打破し「政治倫理を確立し」ロッキード疑獄「丸紅」ルート刑事事件裁判に於て厳しい判決で『田中角栄』を国民の手で断罪し「国民の政治への信頼回復を取戻そう」

勝手連は市民運動として左、右、超党派、イデオロギー抜で全国民と連帯し自由、平等、人権の保障される市民運動で「政界から田中角栄を」追放するまで自由参加で連帯してる勝手連です。

参議院比例代表選出議員選挙公報

二十世紀後半における唯科学文明の進歩発展は、たしかに豊かで便利だと感じさせる生活をもちました。しかしその反面、悪魔のわざともいえる実害も残っています。世界各國の有識者、政治家が、その暴発を防ぐため辛酸をなめつつ努力していることは御承知のとおりで、それによって、今日まで何とか人類滅亡の道をたどらずにすんでいます。が、思わざる伏兵があることには、まだ気がつかれておらぬようであり、核戦争への恐怖も、自然環境劣悪化に対する恐怖も、つまる

世界浄霊会綱領

本会は、救世主大明神岡田茂吉師の宣せし病・貧・争絶無の地上天国建設の意に随い、その御力と御救えを継承せし野澤明一師を会主と奉じ、メシヤが揮う救済力の顕現たる浄霊法の実行により、現下の悉く病体なる個人・家庭・社会・国家・世界の浄化を図り諸悪の根元たる毒を排して、誤まれる現代医学を革命し、国民諸層に多大なる負担を強いる健康保険制度の民主的自由化を求め、封建的厚生行政の根本的改革を推進して、真に健康なる理想世界を実現せんとするものである。

昭和五十八年三月十二日

世界浄霊会

右の綱領で宣せしとおりの、わが浄霊会は、諸悪の根元は毒にありと断じ、それを除去することが国民の健康に寄与するものであるとして、それを政治目的とし政策に駒を進めんとしているであります。

現下の厚生行政は、現代西洋医学を国民医療の基本とし、これにより国民の保健と治病に当らしめていくのですが、果して旧来の姿のままでも現在も妥当であるかどうか、充分考慮すべき時機となつてはいるのではないのでしょうか。

医療の主流が薬剤投与によつていくことは御承知の如くですが、その薬剤によつて起る事故、すなわち副作用の実態は、厚生当局による公式なものすら、昭和五十六年度では全国病院の約一割に当る、九九八のモニター指定病院から寄せられた症例が、前年度を四七件も上回る八一六件にものぼる、と発表されており、これを報じた新聞には「これは水山の一向にすぎない」とまで書いてあります。まことにその通りで、かくれた、あるいは秘められた副作用事故はどの位あるのか、想像するに肌を粟を生じる思いがします。

薬が副作用を併発するものであることは、薬学医学の専門分野では当然のこととして考えられており、それはとりもなおさず、薬は人体に有害な毒であることを証したものであります。覚醒剤・麻薬の類がきびしく取り締まられるのは、その毒害が精神を異常にすること大であるためですが、それは見えざる働きとしての精神(霊・心・魂)と、見えるものとしての血液に汚濁を生じしめるからであり、どの薬でも、みな一様に多少にかかわらず持つている性質なのであります。

諸悪の根元とはこれを指して言います。

精神・霊・心・魂が汚濁すれば、かりに肉体が頑丈であつてもそれは、ケモノ、のそれと異ならず、あらゆる犯罪・不幸の因をなすのです。

薬剤は、医療用のみがその毒害を有するのではなく、農薬・消毒・殺菌剤の類、除草剤の類、保存料の類まで、すべて危険な毒性を有することは説明の要なきこととあります。勿論、これらの使用には行政当局が監視の目を向けたりはしておりますが、本来、毒であるものを使用するのですから、いかに規制を強めようとして実害を無にすることは不可能でしょう。薬殺列島なる言葉が出来るのもまた止むを得ないところではあります。

わが浄霊会は、真の健康と、豊かな自然を国民が享受し得るよう、自然能力・自浄作用の強力化を、浄霊法、によつて開発し、薬毒による実害を防止するため、薬(厄)三原則(薬を「作らず・使わず・持ち込まず」をスローガンとする、薬剤万能・機械万能の弊を持つ行政の改革を推進せよとする)の、この薬(厄)三原則の履行は、薬毒の害から国民を守るのみではなく、あらゆる面の健全化に寄与するものと確信します。まさに救世の薬とも称すべきものであります。

すなわち、薬毒を排することによつて、肉体的健康は勿論のこと、人間生命の破滅を恐れるからであり、これを未然に防ぐべくその解決策を求めて努力するのが、政治の果すべき重大かつ切実な使命であります。

であるならば、先の二者よりなお強大で気づき難い生命の破滅につながる伏兵とは何か、それを知らせて予防の処置、解決の方法を実行するの政治の大切な役目と言えましよう。わが世界浄霊会、略称、浄霊会は、次にかかげます綱領によつて、これを判断し、まずわが日本をその影響下から脱出せしめんがため、国政の場において行動実践しようとするものであります。

給料日の怒りを国会へ。

サラリーマン新党への投票こそが、減税実現のバロメーター

〈信条〉

家計簿の黒字拡大こそ日本の政治の最高価値と考える。

私たちがサラリーマンの欲しいのは、イデオロギーではなく、公平な税制ともつと豊かな暮らしである。

〈政策〉

サラリーマンにとくにきびしい不公平税制の廃止に向けて

1 住宅費・教育費減税

家賃、住宅ローン返済金、教育費などは、私たちがサラリーマンにとって必要経費である。

2 物価減税

物価が上がれば、その分税金を下げよう。物価調整減税の制度化を。

3 主婦減税

働く主婦の非課税ワケを120万円(現行は79万円)まで上げ、配偶者控除の対象としよう。

4 住民税減税

住民税の課税最低限を、せめて所得税をみまて引き上げよう。

5 ご苦労さん減税

30年以上働いた私たちサラリーマンに、一生のうち一度だけ、定年後に税金なしの1年間を。

立候補者と順位

- ①青木 茂(60歳) サラリーマン新党代表
- ②八木大介(60歳) 前青森県知事
- ③小林善典(60歳) 全国サラリーマン同盟青森県支部長
- ④加納勝美(47歳) 全国サラリーマン同盟支部長
- ⑤佐々木清成(45歳) 日本労働者連合会青森県支部長
- ⑥宮川 満(60歳) 大森町長
- ⑦吉田 勉(60歳) 全日本サラリーマン同盟常任委員長
- ⑧杉浦久美子(60歳) フリーライター
- ⑨富塚正男(60歳) 日本新報社編集長
- ⑩近江谷 八郎(60歳) 経営コンサルタント

軽いサラリーを重くする…あなたの一票

サラリーマン新党

比例代表区は

(略称 サラリーマン党) 〒156東京都世田谷区経堂1丁目15番8号 TEL.03(426)8277

この選挙公報は、各候補出政等から提出された原稿をそのまま写真製版して印刷したものです。

参議院比例代表選出議員選挙公報



総裁、赤石貞治

政党名
日本国民政治連合

略称名

日本

「日本」が日本国民にお約束する

三大政策

国民の総意は、正しい法の執行

一、汚職議員が大事を国税を無駄使していることは、国民不在の政治であり、国会より追放いたします。

二、現在の裁判制度の下に、悪徳弁護士に莫大なる裁判費用をだまし取られ、利用され、泣かされている弱い立場の人々を、わが党「日本」は救済する法律をつくりまします。

三、裁判官の地位は憲法で保障されていますが、弁護士が慣れ合いとなり、公正なる裁判を汚している例が多くあります。弁護士はあくまでも弁護士として裁判官に就けない法律をつくりまします。国会議員の定数、公職選挙法並びに弁護士の資格審査等の重要案件は仲間意識を絶対に排除せねばなりません。一般有識者に権威のある国民審査の制度を厳重に確立いたします。

交通戦争の防止のために

交通事故による被害者が年々増大しております。これは現在の道路交通法に原因があります。わが党「日本」は、新たに道路交通法をもって全国民の生命財産を守り抜きます。

婦人の地位を向上のために

一、現在アルバイト、パートタイムの内職をしてる婦人には現行法では保護されておられません。働く婦人に正当なる報酬を確保し、配分の法律と制度をつくりまします。

二、最も弱い立場にある人々に対して完全な福祉の充実を図ります。

三、若い人には土地を手に入り易くするために持ち家制度を執行いたします。

以上のことを実行するわが党「日本」を一支援下さいますよう強く切望いたします。今まで政治不信で投票なさらなかった方もわが党「日本」ならきつと政治不信を解消させていただきます。

社会党と書いてネ!

鉛筆もつたら
社会党!



いま国民が心から望んでいる反核・平和に逆行して、中曽根内閣の危険な軍拡路線が進んでいます。社会党は平和と国民生活を守るために七つの重点政策をかかげ、参議院選挙に全力をつくします。比例代表選挙では、「社会党」と書くようにお願いします。

①軍拡ストップ後の平和の推進

中曽根首相は憲法改悪・軍備拡大の道を進み、日本を不沈黙海軍にするとしてアメリカの核戦略の中にくみこもうとしています。社会党は、人類生存の危機を乗りこえるため、非核三原則を堅持して反核軍縮を進め、アジアや世界の平和と手をつなぎ、非武装・中立の平和をつくりまします。

②汚職や金権政治を根絶し、国民政治を回復

ロッキード問題に、政府内閣は裁判介入発言までして、社会党は、田中幹事長が政治資金規制強化など制度改革を行い、金権政治を根絶し、言論・報道の自由をばうし、政治法を改正し、情報公開など国民の知る権利を確立して民主主義の活性化を進めます。

③教育の水準を向上させ、教育の再生

地域社会の崩壊、受験地獄などを背景とする非行・暴力、教育の荒廃は管理強化では救えません。社会党は、学歴社会、受験地獄の解消をめざし、差別される学校教育から解放して、家庭、学校、地域ぐるみで教育再生に取り組み、いじめ、いじめ、いじめを根絶し、教育の再生をめざします。教育委員公選制の復活、40人学級の早期実現、学校閉校解消などを進めます。

④中小企業を回復させ、雇用の安定

長びく不況で中小企業の倒産や失業がすすむ一方で、大企業は減量合理化と民営化の推進で、大量解雇規制の強化、パート労働法制などを活用を安定させます。所得税減税、賃上げ、福祉充実、生活関連投資をおして中小企業の事業分野をひろげ、景気を回復させます。

⑤福祉を切り、健康で安心して暮らす生活

中曽根内閣の「福祉切り」で、軍備拡大で、今年から老人医療の無料化が打ち切られ、社会党は、年金一元化をめざして、当面、年金の物価スライド凍結の解除、障害者雇用促進法の実施、障害者や老人への介護制度の公的保障を推進します。薬づけ医療を改め、予防重視の医療制度実現に取り組みます。

⑥公害を根絶し、自然を大切に

中曽根内閣は、環境アセスメント法案の成立妨害や食品・薬品の安全基準を緩めるなど大資本の利益を優先しています。社会党は、有害食品添加物を徹底規制し、農薬・消費者の連携をうめ、地域農業を発展させ食糧自給度を高めます。住民参加のアセスメントを制定し、山の緑を守り、自然環境保全を重視します。

平和憲法を世界の心に

- ① 中村 哲
- ② 久保田 真苗
- ③ 松前 達郎
- ④ 大森 昭
- ⑤ 大木 正吾
- ⑥ やすつね 良一
- ⑦ 佐藤 三吾
- ⑧ あき山あつし
- ⑨ 安永 英雄
- ⑩ 山口 哲夫
- ⑪ 谷本 たかし
- ⑫ 山本 正和
- ⑬ 清水 澄子
- ⑭ 上坂 明
- ⑮ 津野 公明
- ⑯ 津村 藩
- ⑰ 松本 岩雄
- ⑱ 里深 文彦

社会党への一票が平和憲法を守る
日本社会党

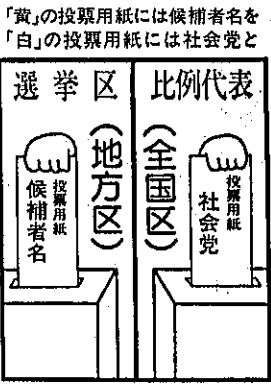

この選挙公報は、各候補出政等から提出された原稿をそのまま写真製版して印刷したものです。

参議院比例代表選出議員選挙公報

緑の大地から太陽が昇る
皆んなで築こうより良き日本

自由超党派クラブ (自覚クラブ)



自由超党派クラブ 党首 飯沼 日出夫

自由超党派クラブ基本政策

- 一、政治倫理
良識の府、参議院の二院制の本質を堅持し、総ての政治家が襟を正し、国民一人一人のための政治に徹し、総ての人々が怒りも悲しみもない豊かな生活、子供達に誇りをもつて引継げる活力ある政治でなければならぬ。
- 二、憲法
日本国憲法は、これを遵守し、平和憲法に徹しなければならぬ。
- 三、外交・防衛
国内経済を高揚し、摩擦のない貿易を原則とし危険な仮想敵国を作らない平和のための話合いによる外交を展開しなければならぬ。
- 四、行政改革
出来ない行政改革より出来る行政改革、税徴収方法の簡素化、大型コンピュータの導入により現在の一世帯当たり数十通にのぼる納入告知書を一世帯一通に削減させ、数兆円の国費の節減を図り、十二ヶ月分納、預金引落しにより滞納を減少、大幅な経費の節減による自然増と融資保険制度の確立による数拾兆円にのぼる国庫増収をもって財政の立直しを図る。
- 五、景気対策
老いも若きも、健康な人も、病弱な人も、の生命保険の例にならない、大企業も中小零細企業もサラリーマンも融資を受ける人々が総て加入する融資保険制度を確立し、公平、低利、無担保、無保証の資金の供給、海運と税負担の軽減を図り、共存共栄の精神に徹した活力ある日本経済の樹立。
- 六、社会福祉
我が国の年金制度、健康保険制度を洗い直し、益々進みつつある高齢化社会を鑑み、国民一人一人が平等に恩恵を受けることのできる福祉社会の確立を期する。
- 七、教育
学歴本位、受験地獄の解消、そして他人への思いやりを失わず、それぞれ

本命の打開不況 打ち真の減税 豊かな家庭、豊かな日本 赤字財政の五兆五千万円を飛ばし

- 飯沼 日出夫 勸銀行取引指導協会代表理事、日本美術会館(株)日本美術刀剣流通センター代表取締役、流通センター代表取締役
- 氏原 安彦 勸銀行取引指導協会常務理事、勸銀行幹事長
- 大川 孝治 勸銀行取引指導協会評議員、講師、自覚クラブ幹事長
- 増田 義次 勸銀行取引指導協会評議員、講師、自覚クラブ幹事副幹事長、自覚クラブ税務調査会委員、自覚クラブ住宅問題調査会委員
- 中村 愉一 勸銀行取引指導協会評議員、講師

- 曾根 久之 勸銀行取引指導協会評議員、講師、自覚クラブ幹事副幹事長、自覚クラブ税務調査会委員
- 丸田 隆夫 勸銀行取引指導協会評議員、講師、自覚クラブ都市交通事情調査会委員
- 秦 治男 勸銀行取引指導協会評議員、講師、自覚クラブ税務調査会副委員長
- 最上長五郎 勸銀行取引指導協会評議員、講師、仙台ガス配管課常務取締役
- 柘植 宗雄 勸銀行取引指導協会評議員、講師、自覚クラブ金融問題調査会委員



自由超党派クラブ本部

東京都千代田区麹町一ノ六ノ三 日本美術会館内
TEL 〇三(三三四)二三四(大代表)

無党派

無党派市民連合

(略称)



無党派の皆さんも投票すべきところがあると思いませんか。議員も市民も同じです。無党派市民連合。中山千恵

無党派の議員をいばりません。

日本中を駆けめぐり、いろいろなところから選挙権を行使する権利が与えられている。政治の場は、政治家のみに限らず、国民一人一人が活躍の場を持つべきである。無党派の議員は、選挙権を行使する権利を行使する国民一人一人の代表者として、政治の場に立ってほしい。



無党派の議員はいばりません。

無党派の選挙は個人のカンパとボランティアで行われています。あなたも力を！
無党派市民連合
東京都港区赤坂4-17-1 日新ビル2F
TEL 03-5589-6111

参議院をとりもどそう！参議院は無党派！

参議院比例代表選出議員選挙公報

60年の歴史で ためされた党です 日本共産党 きょうさんとう

しあわせを共に産みだす党です

みんながしあわせになる世の中を、みんなで作る——それが共産党の考えです。

「共産とは、ソ連語の「コムニス」(共同)ということだが、百年前、日本に輸入されたものだ。」

共産党とは「しあわせを共に産みだす党」のこと。国民の財産をとりあつかう「なごころ」の口は、戦前からまきちらされた大いである。

迫害に屈せず反戦・平和、 主権在民をうけつめて

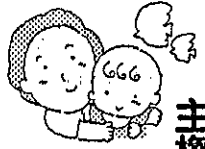

日本共産党はうまれて61年です。

戦前、アジアで二千万人も殺した侵略戦争に、いのちをかけて反対したのは、共産党だけでした。そのために「非国民」といわれ、「こわいもの」と言われ続けました。

また、戦前の暗黒政治のもとで「主権は天皇でなく、国民にある」といって、迫害されても屈しませんでした。戦後の憲法に「主権在民」をはっきり書きこませたのも共産党です。「日本をアメリカの不沈空母にする」といって、そのために憲法改悪をたくらむ危険な中曽根政治をやめさせる、いちばんたしかな資格をもっているのが共産党ではないでしょうか。戦前は侵略戦争をたたえ、いま日米軍事同盟賛成の、ほかの党とはちがいます。

国民のくびりを守り 清潔・革新の党

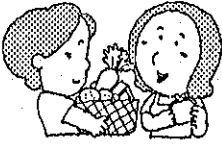

戦前、地主にいじめられた小作人の解放となえ、八時間労働制、男女同権をかかげたのも日本共産党です。さいごにも、おしよりを病院からおいだす老人保健法や、サラ金被差別をなくす法案に、反対をつらぬいたのも共産党です。田中角栄の金権・腐敗や、政官財の不正横食、与野党なれあいの妻会政治をゆるしません。いつも国民本位の姿勢がかわらないのは、共産党が、財界から一円の金もうけとらない清潔・革新の党だからです。

アメリカにもソ連にも スバリものをいう党



日本共産党は、アメリカにもソ連にも中国にもはっきりものをいう、自主独立の党として世界に有名です。

日本共産党の 躍進に 期待します

- 飯沢 匡 危田 得治 住井 すす 引間 博愛 松本 清張
- 市川 白弦 柳田 ふき 滝平 二郎 広沢 右衛門 丸木 政臣
- 井上 頼豊 黒田 了一 寺島 アキ子 藤原 審爾 森村 誠一
- 内田 昌伯 横橋 勝子 成田 絵智子 前川 忠夫 山口 一門
- 大槻 健 寿岳 文章 畑 和 松岡 英夫 山崎 不二夫

政治を国民本位にかえる 共産党の三つの目標



平和な日本列島に

日本を核戦場にしたため、政府に「非核日本宣言」をさせる。日米安保条約をなくし、この国にも軍事同盟を訂約せず、核のない中立日本をめざす。

国民生活の向上を

軍拡と大企業総仕の政治をやめ、大削減、賃上げで国民の購買力を高める。中小企業、農林漁業の振興で不況を打開。公正で民主的行政改革で、ムダと利権をなくす。老人医療の無料化を復活。緑と環境をまもる。

憲法改悪許さない

憲法改悪をゆるさず、平和、民主、自由、人権尊重の社会をめざす。いついさいの核内爆力なくし、民主的な市民道徳教育をすすめる。「角栄直結の金権政治をやめさせ、企業献金を禁じ、清潔な政治を実現する。」

国民みんなの力で

国民政をええる大軍、一党一派ではできません。共産党は、平和、生活向上、民主主義の三つの目標、国民の力をあわせる統一戦線をつくるために、全力をあげます。

参議院で政治を よくする道は?

自民党が参議院で多数をしめ、独裁政治をしている状況を変えようとする。いつも国民の利益をまもり、革新つらぬく共産党をまもり、革新つらぬく共産党の躍進こそが、その近道です。参議院に共産党が入れ、自民党がへたとき、参議院で通った国鉄増資上げ法をつぶした。田中角栄退任と田中首相をやめさせたりの大きな実績をあ

きょうさんとう 比例代表選挙は 共産党 と書いてください— 漢字、ひらがな、カタカナ、どれでも有効です

 宮本 顕治 党中央委員会議長 みやもと けんじ	 市川 正一 参議院議員 しみず せいいち	 下田 京子 参議院議員 しみず けいこ	 橋本 敦 参議院議員 はしもと じゅん	 青川 春子 参議院議員 あらい はるこ	 西沢 舜一 参議院議員 にしざわ しんいち	 岡崎 万寿秀 参議院議員 おかざき まんすけ	 佐藤 庸子 参議院議員 さいとう りゅうじ	 三堀 雅志 参議院議員 さんじょう たかし	 筆坂 秀世 参議院議員 てらおか しゅうせい	 吉野 高幸 参議院議員 よしの たかゆき	 林 紀子 参議院議員 はやし のりこ	 浦田 宣昭 参議院議員 うめだ たかひろ
 佐々木 泰昭 参議院議員 ささき たかし	 長住 由美子 参議院議員 ながい ゆみこ	 池田 幹幸 参議院議員 いけだ かんぺい	 日隈 威徳 参議院議員 ひくま いとく	 植田 晃子 参議院議員 うえだ けいこ	 佐藤 祐弘 参議院議員 さいとう りゅうひろ	 浅見 善吉 参議院議員 あさひ たかし	 福重 泰次郎 参議院議員 ひろせ たかし	 広井 暢子 参議院議員 ひろい ちゆうこ	 雷野 勉 参議院議員 いぬえ けん	 大田 みどり 参議院議員 おhtani みどり	 相馬 綾子 参議院議員 あらい はるこ	

良識と知性の代表
日本共産党の
比例代表選挙名簿

共産党25人のリストは、戦前から半世紀を不届にたたくいたる議長を筆頭に、各世代を代表し、現職議員、作家、ジャーナリスト、弁護士、科学者から労働者、農民、業者や主婦の主婦など、北海道から九州まで「フレッシュ」多彩な顔ぶれです。平均年齢45歳。参議院にふさわしい平和、清潔、革新のホープです。

この選挙公報は、名簿届出政党等から提出された原稿をそのまま写真製版して印刷したものです。

参議院比例代表選出議員選挙公報

民社が大きくなれば政治は変わります。

政治腐敗の根元は、陳情政治と金権選挙です。35年余の自民党政治は、このような政治風土を定着させました。陳情を煽り補助金をばらまき、その代償として投票を強要する——この循環構造の中で、水ぶくれ官僚行政と財政破綻を招き、金権腐敗の政治体質を育てました。かかる自民党の政治姿勢と責任を厳しく追及しながら、民社党は「政治は最高の道徳でなければならない」との信念にもとづき、「政治

倫理の確立」「教育改革」に取り組み、行革、減税、景気対策等の重点政策を訴えます。本当のことをいうには勇気がいるが、本当のことをいう民社党をご支援下さい。民社党が大きくなれば、きっと日本の政治は変わります。民社党を大きくして下さい。民社党は死力を尽して、この選挙を闘い政治改革のきっかけにいたします。

民社党中央執行委員長 佐々木良作



〈政策スローガン〉

1. 金権腐敗を根絶し、政治倫理を確立しよう。
2. 行政改革を断行し、「親方日の丸」をやめさせよう。
3. 増税を阻止し、減税で景気回復と税の不公平是正を。
4. 中小企業・農業に自信と活力を回復させよう。
5. 雇用を守り、活力ある福祉社会をつくらう。
6. 教育改革を進め、校内暴力をなくそう。
7. 平和戦略とバランスのとれた防衛で、世界の平和と日本の安全を。

●比例代表選挙名簿登載者名



関 嘉彦 東京都立大学 (70才) 名誉教授
栗林卓司 参議院議員 (52才) 党青年対策委員長
藤井恒男 参議院議員 (54才) 党副書記長

勇気あるYES、勇気あるNO。

民社党



柳沢れんどう 参議院議員 (64才) 党組織局長
橋本孝一郎 全国電力 (57才) 労働組合連合会会長
菊池幸子 文教大学教授 (60才)

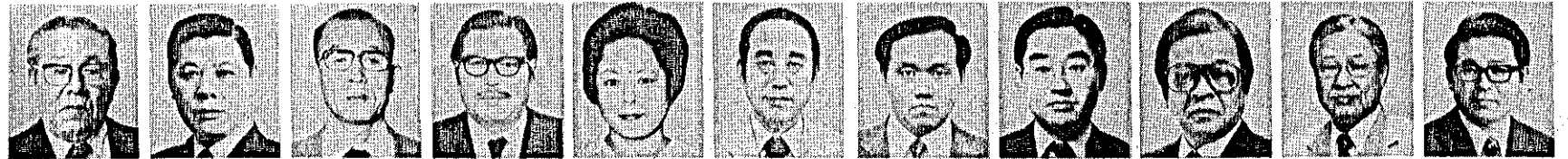

高橋芳郎 前衆議院議員 (77才) 専務理事
橋口 昭 薬剤師 (58才)
川崎敏夫 弁護士 (61才) 元大阪弁護士会副会長
前山 茂 東京農業大学 (51才) 理事
杉田房子 日本旅行作家 (50才) 協会常任理事
森木 亮 経済評論家 (47才)
上條義昭 弁護士 (38才)
奥川貴弥 弁護士 (36才)
畑 昭三 党秘書局長 (55才)
小山善次郎 憲法擁護新国民 (55才) 会議員
遠藤欣之助 民社中小企業 (47才) 政治連合事務局長

変わりました！参議院の選挙制度。

あなたの大切な一票を生かすため、新しい選挙制度を十分に理解しましょう。

全国区

比例代表選挙

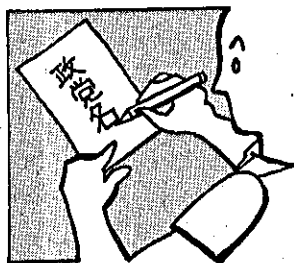

- 投票用紙には政党の名称、または略称を記入します。
 - 候補者個人名を記入すると無効となります。
- 〈名称も制度の内容も変わりました〉

◎投票用紙は、白い紙に赤で印刷しています

地方区

選挙区選挙



- 投票用紙には候補者個人名を記入します。
- 〈名称は変わりましたが、これまでの地方区と同じです〉

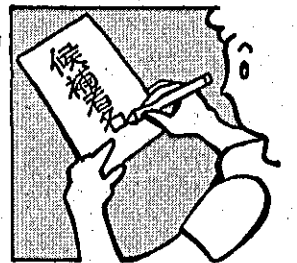

◎投票用紙は、うすい黄色の紙に黒で印刷しています

参議院比例代表選出議員選挙公報

参議院に知性と良識を



公明党議員 竹入毅勝

「出たい人より出したくない人」を公明党は選びました。参議院を知性と良識の府にするために、なにとぞ皆様の「ご支援をお願いいたします。」

(比例代表名簿登載者)

核兵器廃絶をめざす世界的な核物理学者

伏見康治

前日本学術会議会長、大阪大学および名古屋大学名誉教授、理学博士

私は、原子力の平和利用について長年研究を重ねてまいりました。学識経験を生かすため党議拘束をしない、という公明党の英断に強く共鳴しました。

国際舞台で活躍する婦人青少年問題専門家

中西珠子

前ILO(国際労働機関)東京支局長、前ILO(国際労働機関)理事、津田塾大学前理事、津田塾大学前理事長、国際婦人青少年問題研究会会長

公明党の清潔・公平・自由・平和の基本理念は、私が二十数年間、ILOで追求し続けてきたものであり、このために闘う決意を固めています。

国民の健康を守る予防医学、公害研究の第一人者

高桑栄松

前国立公害研究所副所長、日本学術会議会員、北海道大学名誉教授、元北大医学部長、医学博士

恩師は私に、「君の学識を十二分に生かし、なおかつ参議院の改革に寄与したいなら、推せんを受けなさい。」のとき公明党とともに闘う決意ができました。

「平和」「安全保障問題」のエキスパート

和田教美

元朝日新聞編集委員、元朝日ジャーナル編集長、政治評論家

党外から人を求め「開かれた国民政党」をめざす公明党の方針は、まったく画期的なことです。私は、政治部記者の経験を生かし、自民党政治の腐敗を憂います。

憲法を守る庶民肌の法学者

飯田忠雄

前衆議院議員、元神戸学院大学法学部長、法学博士

いま、憲法を守ろうとしているのは、公明党だけです。私は法学者の良心に訴えて、日本の将来、世界の平和のために、憲法擁護を強く訴え続けてまいります。

- 多田省吾 (元中央執行委員長、元参議院議員)
- 刈田貞子 (元日本主婦同盟副会長、元参議院議員)
- 中野明 (元中央委員、元参議院議員)
- 及川順郎 (元中央委員)
- 庭山昌 (元青森県木造町長、元青森県議会議員)
- 常松克安 (元三木町長、元青森県議会議員)
- 猪熊重二 (元青森県議会議員)
- 杉野重子 (元青森県議会議員)
- 野村清 (元青森県議会議員)
- 福田明 (元青森県議会議員)
- 鈴木武 (元青森県議会議員)
- 谷口卓三 (元青森県議会議員)

公明党

投票用紙の見本

左の欄に「公明党」の名称を記入し、公明を二つ書きなさい。

右の欄に「公明党」の名称を記入し、公明を二つ書きなさい。

○注意

公明党の名称は、公明を二つ書きなさい。

あなたの一票を 公明党

少数者の政治を

今暗闇の中にあつて弱者はいつかおびえながら明日の光を求めている。その目的を果すのが「雑民の政治」である。性と愛の解放こそが人間の真の自由を勝ちとる。

NHKテレビ 政見放送 6月16日(木)AM8:15、6月20日(月)PM8:00

ラジオNHK 6月20日(月)PM0:15

雑民 ざつみん 代表 東郷健

この選挙公報は、名簿届出政党等から提出された原稿をそのまま複製して印刷したものです。

参議院比例代表選出議員選挙公報

人材と実行

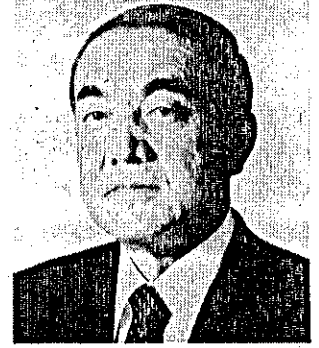

自民党だから、お約束できます。自民党だから、実行します。

豊富な人材さまざまな個性。意見と意見のぶつかりあい。自民党は、国民の皆さまの声を幅広く政治に反映させます。

自民党

- 政治に対する国民の信頼の確保
●平和外交の推進と防衛体制の整備
●行政改革の断行と財政改革の推進
●心豊かなたくましい子供を育てる教育の確立
●世界経済への積極的貢献
●景気の回復、物価の抑制と雇用の安定
●21世紀をめざす科学技術の振興
●エネルギーの確保と代替エネルギーの開発促進
●農林漁業の振興と中小企業の育成
●高齢化社会に対する日本型福祉社会の建設
●婦人の英知を生かした社会参加の促進

参議院比例代表名簿登載者

自由民主党

Table listing 25 candidates for the proportional representation seats in the House of Councillors, including names, photos, and brief biographies.

自民党が選んだ精鋭たちです。これらの候補者を支持される方は「自民党」とお書き下さい。

あなたの一票を自民党へ。

この選挙公報は、名簿届出政党等から提出された原稿をそのまま写真製版して印刷したものです。