

昭和52年7月10日執行

参議院議員通常選挙

昭和52年2月22日～同年12月4日執行

市町村長及び市町村議会議員選挙

# 選挙の記録

青森県選挙管理委員会



## は し が き

この記録は、昭和52年7月10日執行の第11回参議院議員通常選挙並びに昭和52年2月から同年12月4日までの間に執行された市町村長及び市町村議会議員選挙の結果を収録したものである。

今回の参議院議員通常選挙は、日韓大陸だな協定の審議等のため通常国会の会期延長問題がからみ、選挙の期日は5月31日の閣議でようやく決定されたこと及び「与野党逆転」あるいは「保革逆転」があり得るかどうか最大の焦点となった選挙であった。選挙の結果は、与野党伯仲となり今後の政局運営に大きな影響を及ぼす結果となったのではなかろうか。

本県の投票率は、全国平均の68.49%には及ばなかったが、本県の参議院議員選挙史上最高の66.14%となった。これは、立候補者数が定数の5倍ということもあろうが、市町村選挙管理委員会、明るい選挙推進協議会、白バラ友の会及び関係諸団体が投票総参加運動を重点事項として積極的に啓発活動を展開された結果によるものと思われ。

また選挙の管理執行面においても、何等の問題もなく無事終了し得たことは、よくその職責を全うされた市町村選挙管理委員会、明るい選挙推進協議会、白バラ友の会等の諸団体及び報道機関の関係各位のご協力の賜ものと深く感謝の意を表するものである。

最後に、本記録が今後の選挙の管理執行及び明るい選挙推進運動の参考となれば幸いである。

昭和52年12月

青森県選挙管理委員会

# 目

# 次

はしがき

## 第1 参議院議員通常選挙

i 総括	1
詔書	1
声明	1
談話	3
1 参議院議員通常選挙主要事務日程表	4
2 選挙人名簿登録人員数調	13
3 投票所数調	16
4 投票所開閉時刻の変更に関する調	17
5 投・開票速報時刻に関する調	22
6 入場券発行状況に関する調	23
7 政談演説会に関する調	24
8 選挙違反取締状況に関する調	24
ii 地方区	
参議院議員通常選挙における投票率の推移	27
1 選挙長及び選挙長職務代理者	28
2 立候補者に関する調	28
3 選挙結果総括	28
4 投票	29
(1) 投票に関する調	29
(2) 代理投票に関する調	29
(3) 点字投票に関する調	37
(4) 不在者投票に関する調	38
(5) 中間推定投票率に関する調	49

5	開 票	49
	(1) 開票に関する調	49
	(2) 候補者別得票に関する調	52
	(3) 党派別得票に関する調	55
	(4) 無効投票に関する調	55
	(5) 開票進捗状況に関する調	58
6	選挙公営	58
	(1) 選挙公報に関する調	58
	(2) ポスター掲示場に関する調	59
	(3) 立会演説会に関する調	60
	(4) 政見放送に関する調	61
7	収支報告に関する調	62
iii 全国区		
1	選挙分会長及び選挙分会長職務代理者	69
2	選挙結果総括	69
3	投 票	69
	(1) 投票に関する調	72
	(2) 代理投票に関する調	76
	(3) 点字投票に関する調	78
	(4) 不在者投票に関する調	79
4	開 票	88
	(1) 開票に関する調	88
	(2) 候補者別得票に関する調	91
	(3) 党派別得票に関する調	124
	(4) 無効投票に関する調	125
5	選挙公営	129
	選挙公報に関する調	129

#### IV 参考資料

1 各種選挙投票率推移	133
(1) 衆議院議員選挙	133
(2) 県知事選挙	134
(3) 県議会議員選挙	135
(4) 市町村長選挙(統一)	136
(5) 市町村議会議員選挙(統一)	136
(6) 最高裁判所裁判官国民審査	136
2 立候補届出受付体制	137
3 投・開票速報実施要領	141
4 啓発関係	156
第2 市町村長選挙及び市町村議会議員選挙	
i 市町村長選挙	163
(1) 西津軽郡車力村長選挙	163
(2) 三戸郡福地村長選挙	164
(3) 五所川原市長選挙	164
(4) 下北郡東通村長選挙	165
(5) むつ市長選挙	166
(6) 北津軽郡小泊村長選挙	166
(7) 八戸市長選挙	167
(8) 上北郡十和田湖町長選挙	168
(9) 上北郡上北町長選挙	168
(10) 東津軽郡平内町長選挙	168
(11) 上北郡六ヶ所村長選挙	168
ii 市町村議会議員選挙	
(1) 西津軽郡車力村議会議員補欠選挙	170
(2) 三戸郡南郷村議会議員一般選挙	170

(3) 東津軽郡蟹田町議会議員一般選挙.....	171
(4) 下北郡東通村議会議員補欠選挙.....	172
(5) むつ市議会議員補欠選挙.....	173
(6) 下北郡大畑町議会議員一般選挙.....	174
(7) 上北郡上北町議会議員補欠選挙.....	175

# 第 1 参議院議員通常選挙

## I 総括



詔

書

日本国憲法第七條及び第四十六條並びに公職選挙法第三十二條によつて、昭和五十二年七月十日に、参議院議員の通常選挙を施行することを公示する。

御 名 御 璽

昭和五十二年六月十七日

内閣総理大臣 福田 赳夫

## 有権者へのアピール

第11回参議院議員通常選挙が近く行なわれますが、憲法で保障されている私達の権利を守り、生活を豊かにするために、このたびの選挙は、立候補する人も、選挙運動をする人も、投票する私達も、明るくきれいな選挙を行って、立派な代表を国会に送ろうではありませんか。

そのために、私たちは、次のことを要望します。

1. 投票する人は、参議院議員として、誰がもっともふさわしい人かを自分の目でよくみきわめてから投票してください。
2. 立候補する人及び選挙運動をする人は選挙のルールをよく守り、違反のないきれいな選挙を行ってください。

昭和52年6月17日

選挙をきれいにする国民運動青森県本部

## 委員長談話

第11回参議院通常選挙が7月10日執行される。参議院は衆議院とともに国会を構成し、その果たす役割は極めて重要であります。

今回の選挙は景気の不況、二百カイリ問題、資源エネルギー問題などの厳しい内外情勢のもとに行われるものであり、その結果は今後の進むべき方向に大きな影響を与える極めて重大な意義を持つものであります。

本県においては、前回の参議院選挙の投票率が64.36%となっており、全国的にみても最下位グループに位置している。また他の選挙に比べてみても、参議院選挙の投票率は極めて低く残念であります。

有権者は、各候補者の人物はもちろんのこと、候補者の政見及び政党の政策をも十分見極め、自らの一票の持つ意義を理解され、棄権することなく、こぞって投票されるよう切望します。

昭和52年6月17日

青森県選挙管理委員会  
委員長 松尾善太郎

## 主権者の自覚を

第11回参议院議員通常選挙がきたる7月10日に執行されることになりました。今回の選挙は、不況、漁業の200カイリ問題、資源エネルギー問題など厳しい内外情勢のもとに行われるものであり、その結果は今後のわが国の進むべき方向に大きな影響を与え、極めて重大な意義をもつものと考えます。

ところで、本県においては、前回の参议院議員選挙における投票率（地方区）が64.36%で東北の他県と比較してみると最低となっております。最高は福島県の84.04%、低い方でも宮城県の72.76%であり、本県がいかに棄権が多いかがわかります。

もとより、投票率だけをもって有権者の政治意識を判断すべきではありませんが、一応の傾向を示すものとして極めて重要な指標であります。その意味で本県の政治意識の低さが問われることのないようにしたいものです。

一方、選挙の実態をみますと、まだまだ選挙のルールが守られていません。選挙を明るくきれいなものにするためには、候補者や選挙運動に携わる者の良識ある行動が望まれるのはもちろんのこと、有権者も主権者としての自覚をもち、いやしくも買収や供応に応じることのないよう行動していただきたいものです。

昭和52年7月3日

青森県選挙管理委員会  
委員長 松尾善太郎

## 談 話

第11回参议院議員通常選挙の投票日が、いよいよ明日に迫りました。

今回の選挙は、今後の日本の進むべき方向に重大な影響を与えるものであると考えます。

有権者のみなさんは、各候補者の人物はもちろんのこと、候補者の政見及び政党の政策を十分見極め、自らの持つ一票を慎重に行使されるよう切望します。

昭和52年7月9日

青森県選挙管理委員会  
委員長 松尾善太郎

## 参議院議員通常選挙主要事務日程表

月	日	曜日	選挙期 日前後	公示前 後	県 委 員 会	市 町 村 委 員 会
			前	前	<ol style="list-style-type: none"> <li>1. 市町村に対する通常選挙の予定期日の通知</li> <li>2. 立会演説会開催予定市町村の会場の選定照会</li> <li>3. 投票所開閉時刻の繰り上げ、繰り下げの有無の照会</li> <li>4. 投票区の増設及び区画の変更の有無の照会</li> <li>5. ポスター掲示場数の照会</li> <li>6. その他</li> </ol>	<ol style="list-style-type: none"> <li>1. 立会演説会会場の選定報告（関係市町村）</li> <li>2. 投票所開閉時刻の繰り上げ、繰り下げ承認申請</li> <li>3. 投票区の増設及び区域変更の協議書の提出</li> <li>4. ポスター掲示場数の文書報告</li> <li>5. その他県委員会に対する申請協議</li> <li>6. その他</li> </ol>
5	10	火	前 61	前 38	<ol style="list-style-type: none"> <li>1. 第1回委員会開催               <ol style="list-style-type: none"> <li>(1) 選挙長、選挙分会長の選任（法75）</li> <li>(2) 同上職務代理者の選任（令80）</li> <li>(3) 投票用紙の様式等の決定</li> <li>(4) 不在者投票用封筒の様式等の決定（規則10）</li> <li>(5) 仮投票用封筒の様式等の決定（規則8）</li> <li>(6) 投票用紙、不在者投票用封筒、仮投票用封筒に押す印等の決定</li> <li>(7) ポスター掲示場の掲示面の区画数の決定</li> <li>(8) 投票区の増設及び変更の協議に対する決定</li> <li>(9) 投票所開閉時刻の繰り上げ、繰り下げの承認（法40①）</li> <li>(10) 立会演説会開催市の指定</li> </ol> </li> </ol>	

月	日	曜日	選挙期 日前後	公示前 後	県 委 員 会	市 町 村 委 員 会
					(II) その他	
5	12	木	前 59	前 36	都道府県選管委員長、書記長会議 (東京) 1. 投票用紙等の発注 2. 立会演説会開催計画案の作成 3. 選挙啓発事業実施要領案の作成 4. 選挙啓発資材等の発注 5. 諸会議の打合事項及び資料の作成	
	21	土	50	27	立会演説会に関する政党支部代表者からの意見聴取	
	24	火	47	24	1. 放送局との政見放送に関する打合せ(第1回目) 2. 明るい参議院選挙推進全国大会(東京)	
	26	水	45	22	1. 放送局との政見放送に関する打合せ(第2回目) 2. きれいな選挙本部会議	
	27	木	44	21	全国開票速報担当者会議(東京)	
	29	日	42	19	投票、開票速報受信要領作成開始	
	30	月	41	18	1. 政党に対する政治活動に関する説明会(午前) 2. 立候補予定者に対する説明会(午後)	
	31	火	40	17	1. 第2回委員会開催 (1) 立会演説会開催計画の決定(法155) (2) 立会演説会順序のくじ執行場所、日時の決定(法156の2②) (3) 候補者(全国)の氏名等の掲載順序くじ執行場所の決定 (4) 選挙啓発事業実施要領の決定	

月	日	曜日	選挙期 日前後	公示前 後	県 委 員 会	市 町 村 委 員 会
5	31	火	前 40	前 17	(5) 選挙人名簿の選挙時登録の 要領の決定 (6) 政見放送の順序のくじ執行 場所の決定 (7) 選挙公報掲載順序のくじ執 行場所、日時の決定 (8) 選挙会選挙分会の場所、日 時の決定（法 77） (9) その他 2. 警察本部捜査二課との打合せ 3. 指定病院等に対する通常選挙 の投票予定期日等の通知 4. 警察本部との打合会議（午後）	
6	3	金	37	14	市町村選挙管理委員会委員長及 び事務担当職員との事務打合会議	1. 市町村委員会開催 (1) 全国区の候補者の氏名等の 掲示（法 173）場所の決定 (2) 投票記載所の氏名掲示の順 序のくじ執行場所、日時の決 定 (3) ポスター掲示場の区画番号 のくじ執行場所、日時の決定 （執行規程 7 の 5） (4) ポスター掲示場の設置場所 の決定（法 144 の 2） (5) 不在者投票を管理する場所 の決定 (6) 投票管理者、開票管理者等 の選任（法 37 ②、61 ②） (7) 投票立会人の選任（法 38 ①） (8) 投票所の指定（法 39） (9) 開票の場所、日時の決定 （法 63）

月	日	曜日	選挙期 日前後	公示前 後	県 委 員 会	市 町 村 委 員 会
6	3	金	前 37	前 14		(10) 開票立会人のくじ執行場所 (11) 立会演説会の秩序保持等に あたる者の指定(市のみ) (12) 投票、開票事務従事者の任 命 (13) 不在者投票の事務に従事す る者(立会人、代理投票補助 者等)の指定 (14) 選挙啓発事業の実施要領の 決定 (15) 不在者投票事務処理簿の作 成 (16) その他
	9	木	31	8	選挙人名簿の選挙時登録要領に関 する告示(令14②)	1. ポスター掲示場区画番号のく じ執行場所、日時の告示(あら かじめ)(執行規程7の5②) 2. ポスター掲示場区画番号のく じ執行
	13	月	27	4	投票用紙等搬送(第1区関係区域)	投票用紙等受領(第1区関係区 域)
	14	火	26	3	投票用紙等搬送(第2区関係区域)	1. 選挙人名簿従覧場所の告示期 限(法23②) 2. 投票用紙等受領(第2区関係 区域)
	15	水	25	2		選挙人名簿登録基準日
	16	木	24	1	1. 立候補届出書類予備審査最終 日 2. 選挙人名簿登録者総数の市町 村からの電話報告受領、集計、 発表 3. 選挙運動費用支出制限額の決定 4. 地方自治法第74条第4項の告示 5. その他	1. 選挙人名簿登録日 2. 選挙人名簿登録者総数の電話 報告(県委員会へ午前10時ま でに) 3. ポスター掲示場設置完了 4. 地方自治法第74条第4項の 告示 5. その他
	17	金	23	0	◎ 選挙期日の公示	1. 告示すべき事項

月	日	曜日	選挙期 日前後	公示前 後	県 委 員 会	市 町 村 委 員 会
6	17	金	前 23	0	<p>1. 告示すべき事項</p> <p>(1) 選挙長、同職務代理者の住所、氏名の告示(令81)</p> <p>(2) 選挙分会長、同職務代理者の住所、氏名の告示(令81)</p> <p>(3) 投票用紙等の様式等に関する告示</p> <p>(4) 立会演説会開催計画の告示(法155)</p> <p>(5) 立会演説会、演説順序の決定のくじ執行場所、日時の告示</p> <p>(6) 選挙運動費用支出制限額の告示(法196)</p> <p>(7) 選挙公報掲載順序のくじ執行場所、日時の告示(執行規程12)</p> <p>(8) 候補者氏名等掲示(全国区)の掲載順序のくじの執行場所、日時の告示</p> <p>(9) 選挙会選挙分会の場所、日時の告示(法78)</p> <p>(10) 選挙会、選挙分会立会人の決定のくじの執行場所、日時の告示(法76)</p> <p>(11) 立候補届出の告示(法86①)</p> <p>(12) ポスター掲示場の掲示面の区画数の告示</p> <p>(13) 立会演説会を開催する指定告示</p> <p>(14) 政見放送の日時を定めるくじを行う場所及び日時の告示</p> <p>2. 処理すべき事項</p>	<p>(1) 投票管理者、同職務代理者の住所、氏名の告示(令25)</p> <p>(2) 開票管理者、同職務代理者の住所、氏名の告示(令68)</p> <p>(3) 不在者投票用紙等交付場所及び不在者投票を行う場所の告示(各種様式例 35の5)</p> <p>(4) 投票所開閉時刻の変更の告示(法40②)</p> <p>(5) 候補者氏名等掲示(全国区)場所の告示</p> <p>(6) 投票記載所の氏名等掲示(地方区)の掲載順序のくじ執行場所、日時の告示</p> <p>(7) ポスター掲示場設置場所の告示(法144の2④)</p> <p>(8) 投票所の告示(法41①)</p> <p>(9) 開票の場所及び日時の告示(法64)</p> <p>(10) 開票立会人のくじ執行場所、日時の告示(法62⑥)</p> <p>(11) その他</p> <p>2. 処理すべき事項</p>



月	日	曜日	選挙期 日前後	公示前 後	県 委 員 会	市 町 村 委 員 会
6	17	金	前 23	0	(1) 立候補届出受付開始(法86) (2) 推薦団体確認申請受付開始 (地方区)(法201の4②) (3) 立会演説会参加申出書受付 開始(法156の2①) (4) 選挙事務所設置(異動)届出受 付開始(法130②) (5) 出納責任者選任届出受付開 始(法180③) (6) 選挙運動員(事務員)の届 出受付開始(法197の2③) (7) 選挙運動公営届出受付開始 (地方区) ① 選挙運動用自動車の使用 (令109の4) ② " の燃料 の使用(令109の4②ロ) ③ " の運転 手の雇用(109の4②ハ) ④ 選挙運動用ポスター作成 (令110の2①) ⑤ " ビラ作成 (令109の7①) (8) その他の届出の受付開始 (9) 自治省に対する立候補届 出速報 (10) その他	(1) 選挙人名簿縦覧開始(5日 間)(異議申出期間) (2) 不在者投票の開始(令56 ~59.59の4) (3) 公営施設使用の個人演説会 開催申出書受付 (4) 開票立会人届出受理(法62 ①) (5) 選挙事務所設置(異動)届 出受付 (6) その他
	18	土	22	後 1	1. 立候補届出及び辞退届出期限 (法86①⑩) 2. 立会演説会参加申出期限 (法156の2①) 3. 立会演説会演説順序の決定の くじ執行及び開催地市町村に対 する通知(法156の2②⑤)	

月	日	曜日	選挙期 日前後	公示前 後	県 委 員 会	市 町 村 委 員 会
6	18	土	前 22	後 1	4. 立会演説会演説順序決定の告示(法156の2⑤) 5. 自治省に対する立候補届出速報 6. 立候補者の被選挙権有無の照会 7. その他	
	19	日	21	2	1. 政見放送(地方区)申込期限(放送局)(政見放送実施規程4②) 2. 各候補者の政見放送日時決定のくじ執行(政見放送実施規程11①)	公示日申出の公営施設使用の個人演説会開始(法163)
	20	月	20	3	1. 選挙公報掲載文申請期限(地方区)(法168①) 2. 選挙公報掲載文の掲載順序のくじの執行(地方区)(法169④)	立会演説会周知用ポスター掲示開始
	21	火	19	4	全国区選挙公報掲載者の通知受領	選挙人名簿縦覧最終日(異議申出期限)
	22	水	18	5	1. 立会演説会開始 2. 報道協議会との事務打合会議(別館5階C会議室)	
	23	木	17	6		
	24	金	16	7	1. 選挙公報掲載文原稿受領(全国区) 2. 同掲載順序のくじ執行(法169④)	
	25	土	15	8		
	26	日	14	9	1. 全国区氏名等掲示順序のくじ執行 2. 選挙公報印刷完了(地方区)	
	27	月	13	10		
	28	火	12	11	1. 全国区選挙公報掲載文の写送付期限	選挙公報各世帯へ、配布開始(第一区関係市町村)

月	日	曜日	選挙期 日前後	公示前 後	県 委 員 会	市 町 村 委 員 会
6	28	火	前 12	後 11	2. 選挙公報全国区（第一区分） 印刷完了 3. 選挙公報搬送（第一区分）	
	29	水	11	12	1. 選挙公報全国区（第二区分） 印刷完了 2. 選挙公報搬送（第二区）	選挙公報各世帯へ配布開始 （第二区関係市町村）
	30	木	10	13		
7	1	金	9	14		
	2	土	8	15		
	3	日	7	16		候補者氏名等掲示（全国区）
	4	月	6	17	市町村投・開票速報担当者打合 会（午後1時別館5階会議室）	
	5	火	5	18		投票所告示期限（法41①）
	6	水	4	19		郵便による不在者投票請求期 限（令59の4①）
	7	木	3	20	1. 補充立候補届出期限(法86⑤) 2. 選挙立会人届出期限及び決定 のくじ執行（法76） 3. 立会演説会最終日	1. 投票立会人選任及び通知期 限（法38①） 2. 開票立会人届出期限及び決 定のくじの執行（法62）
	8	金	2	21	1. 選挙立会人の補充選任及び通 知（法76） 2. 投票・開票結果速報受信要領 に関する局内打合せ	1. 各世帯に対する選挙公報配 布期限（法170①） 2. 開票立会人3人に達しない ときの補充選任及び通知(法62 ⑧) 3. 投票記載所の氏名等掲示の 掲載順序のくじの執行（地方 区）（法175の2②） 4. 投票・開票事務打合せ会議 開催
	9	土	1	22	1. 投票・開票結果速報受信場所 の整備完了 2. 投票・開票速報受信の予行演 習	1. 不在者投票最終日(令50①) 2. 入場券交付最終日(令31①) 3. 不在者投票事務処理簿の整理 4. 投票所、開票所設置準備完 了（地方区、全国区）

月	日	曜日	選挙期 日前後	公示前 後	県 委 員 会	市 町 村 委 員 会
7	10	日	0	後 23	◎ 投票日（開票日） 1. 推定投票率の電話速報受領 （指定市町村） 2. 投票結果電話速報受領 3. 開票結果電話速報受領 4. 自治省に対する投票・開票結 果電話速報	◎ 投票、開票の執行 1. 推定投票率の電話速報（県 に対して指定市町村のみ） 2. 投票結果電話速報 3. 開票結果電話速報
	11	月	後 1	24	1. 投票、開票関係書類検収 2. 選挙会選挙分会準備 3. 選挙公営費の支払請求受理	1. 投票・開票関係書類持参報告 （午前中に） 2. ポスター掲示場の撤去
	12	火	2	25	◎ 選挙会（午後1時） 1. 当選人の報告、告知及び告示 （法101） 2. 当選証書の附与及び告示（法 105） 3. 当選人等に関する報告（自治 省に）（法108） ◎ 選挙分会（午後2時） 選挙長に対する報告	
	13	水	3	26	1. 選挙結果調作成準備開始 2. 参議院議員通常選挙結果報告 書作成開始	
	25	月	15	38	選挙運動に関する収入及び支出 の報告書提出期限（法189①一）	
	27	水	17	40		参議院議員通常選挙結果報告書 提出期限（県へ）
8	9	火	30		選挙の効力に関する訴訟提起期 限（当該選挙の日から30日以内） （法204）	
	11	木	32		当選の効力に関する訴訟提起期 限（当選人決定の告示の日から30 以内）（法208）	
	12	金	33		供託金の返還開始（令93②）	

## 2 選挙人名簿登録人員数調

(昭和52年6月16日現在)

市町村名		区 分	総 数	男	女
市	青 森 市		187,898	88,067	99,831
	弘 前 市		118,655	55,643	63,012
	八 戸 市		150,934	73,459	77,475
	黒 石 市		27,978	13,183	14,795
	五 所 川 原 市		33,960	15,932	18,028
	十 和 田 市		37,269	17,874	19,395
	三 沢 市		26,420	12,884	13,536
	む つ 市		31,142	15,452	15,690
	計		614,256	292,494	321,762
東 津 軽 郡	平 内 町		12,079	5,835	6,244
	蟹 田 町		4,059	1,955	2,104
	今 別 町		4,840	2,337	2,503
	逢 田 村		3,195	1,530	1,665
	平 館 村		2,722	1,298	1,424
	三 厩 村		3,884	1,992	1,892
	計		30,779	14,947	15,832
西 津 軽 郡	鱒 ケ 沢 町		12,897	6,171	6,726
	木 造 町		17,062	8,164	8,898
	深 浦 町		8,581	4,109	4,472
	森 田 村		4,158	1,976	2,182
	岩 崎 村		3,090	1,469	1,621
	柏 村		3,547	1,727	1,820
	稻 垣 村		4,387	2,104	2,283
	車 力 村		4,759	2,304	2,455
計		58,481	28,024	30,457	
中 津 軽 郡	岩 木 町		9,262	4,405	4,857
	相 馬 村		2,909	1,388	1,521
	西 目 屋 村		2,194	1,053	1,141
	計		14,365	6,846	7,519

市町村名		区分		総数	男	女
南 津 軽 郡	藤	崎	町	8,010	3,817	4,193
	大	鰐	町	12,334	5,746	6,588
	尾	上	町	7,670	3,692	3,978
	浪	岡	町	15,612	7,451	8,161
	平	賀	町	16,604	7,962	8,642
	常	盤	村	4,418	2,127	2,291
	田	舎 館	村	7,133	3,331	3,802
	碓	ヶ 関	村	3,377	1,580	1,797
	計			75,158	35,706	39,452
北 津 軽 郡	板	柳	町	13,299	6,296	7,003
	金	木	町	10,072	4,796	5,276
	中	里	町	9,897	4,797	5,100
	鶴	田	町	12,372	5,901	6,471
	市	浦	村	2,999	1,430	1,569
	小	泊	村	3,780	1,845	1,935
		計			52,419	25,065
上 北 郡	野	辺	地 町	12,378	5,889	6,489
	七	戸	町	8,720	4,076	4,644
	百	石	町	6,583	3,213	3,370
	十	和 田	町	5,735	2,784	2,951
	六	戸	町	7,292	3,564	3,728
	横	浜	町	4,732	2,282	2,450
	上	北	町	7,253	3,483	3,770
	東	北	町	8,631	4,247	4,384
	下	田	町	5,535	2,730	2,805
	天	間 林	村	6,992	3,432	3,560
六	ヶ 所	村	7,871	3,966	3,905	
	計			81,722	39,666	42,056
下 北 郡	川	内	町	5,629	2,715	2,914
	大	畑	町	8,747	4,231	4,516
	大	間	町	5,070	2,541	2,529

市町村名		区分	総数	男	女
下北郡	東通村		6,805	3,402	3,403
	風間浦村		2,798	1,359	1,439
	佐井村		3,139	1,541	1,598
	脇野沢村		2,652	1,293	1,359
	計		34,840	17,082	17,758
三戸郡	三戸町		11,437	5,432	6,005
	五戸町		14,161	6,796	7,365
	田子町		6,860	3,308	3,552
	名川町		8,344	4,065	4,279
	南部町		5,216	2,443	2,773
	階上村		6,433	3,257	3,176
	福地村		4,038	1,935	2,103
	南郷村		5,676	2,785	2,891
	倉石村		2,752	1,332	1,420
	新郷村		3,444	1,656	1,788
計		68,361	33,009	35,352	
市	計		614,256	292,494	321,762
町	村	計	416,125	200,345	215,780
県	計		1,030,381	492,839	537,542

### 3 投 票 所 数 調

市町村名		区 分	投票所数	市町村名		区 分	投票所数
市	青 森 市		87	北 津 軽 郡	板 柳 町		12
	弘 前 市		70		金 木 町		6
	八 戸 市		70		中 里 町		11
	黒 石 市		20		鶴 田 町		14
	五 所 川 原 市		33		市 浦 村		4
	十三 和 田 市		32		小 泊 村		2
	三 沢 市		32		計		49
む つ 市		31	上 北 郡	野 辺 地 町		8	
計		375		七 戸 町		7	
東 津 軽 郡	平 内 町			17	七 百 石 町		6
	蟹 田 町			4	十 和 田 湖 町		7
	今 別 町			4	六 戸 町		9
	逢 田 村			4	横 浜 北 町		7
	平 縮 村			3	上 北 町		10
三 概 村		3		下 田 町		12	
計		35		天 問 林 村		13	
西 津 軽 郡	鰺 ヶ 沢 町			17	天 六 ヶ 所 村		11
	木 造 町		23	計		103	
	深 浦 町		14	下 北 郡	川 内 町		12
	森 田 村		4		大 畑 町		14
	岩 崎 村		7		大 間 通 村		5
	柏 垣 村		4		東 風 間 浦 村		20
	稻 車 村		9		佐 井 村		6
計		85	脇 野 沢 村		10		
中 津 軽 郡	岩 木 町		19	計		72	
	相 馬 村		7	三 戸 郡	三 戸 町		23
	西 目 屋 村		5		五 戸 町		21
計		31	田 子 川 町			11	
南 津 軽 郡	藤 崎 町		6		名 南 部 町		13
	大 鱒 町		18		南 階 上 地 村		10
	尾 上 町		10		福 南 郷 村		10
	浪 岡 町		15	倉 石 村		10	
	平 賀 町		14	新 郷 村		14	
	常 盤 村		5	計		6	
	田 舎 館 村		7	市 計		12	
碓 ヶ 関 村		3	町 村 計		130		
計		78	県 計		375		
						583	
						958	



#### 4 投票所開閉時刻の変更に関する調

市町村名	投票区名	投票所名	開始又は閉鎖時刻の繰り上げの別	時間(時刻)	有権者数	開票所までの距離	事由
青森市	第23投票区	岩渡公民館	閉鎖繰り上げ	2時間(午後4時)	88人	9.5km	選挙人が少なく区域も狭いので投票に支障がない。
	第24	孫内保健福祉館	"	"	222	15.5	
	第53	田代平小学校	"	"	51	23.5	
	第59	大谷石塚藤雄宅	"	"	16	14.0	
	第77	入内集会所	"	"	125	15.5	
	第81	沢山分校	"	"	82	13.8	
	第81	沢山分校	"	"	82	13.8	
黒石市	第1	厚目内小学校	閉鎖繰り上げ	2時間(午後4時)	159	19.0	選挙人が少ないことから投票に支障はない。
	第2	大川原小学校	"	"	288	14.5	
	第20	安入集会所	"	"	78	10.5	
十和田市	第9	夏間木小学校	閉鎖繰り上げ	2時間(午後4時)	142	14.0	選挙人が少ないこと、又は人家が比較的狭い区域に密集しているため、投票に支障はない。
	第17	柏小学校	"	"	170	14.0	
	第20	十和田市公民館早坂分館	"	1時間(午後5時)	504	14.0	
	第21	豊ヶ岡保育所	"	"	457	11.0	
	第28	十和田市公民館滝沢分館	"	"	508	18.0	
	第29	大不動小学校	"	"	378	13.0	
	第30	十和田市公民館長下分館	"	2時間(午後4時)	125	20.0	
平内町	第4	東田沢小学校	閉鎖繰り上げ	1時間(午後5時)	898	12.0	選挙人も比較的少なく、各選挙で閉鎖繰り上げており選挙人は周知しているため投票に支障はない。
	第10	東栄小学校	"	"	656	10.0	
	第15	茂浦小学校	"	"	366	10.0	
	第16	浦田小学校	"	"	241	14.0	
	第17	稻生小学校	"	"	177	16.6	

市町村名	投票区名	投票所名	開始又は閉鎖時刻の繰り上げ繰り下げの別	時間(時刻)	有権者数	投票所までの距離	事由
逢田村	第4投票区	逢田村公民館 逢高根分館	閉鎖繰り上げ	1時間 (午後5時)	185	9.6	選挙区の区域が狭いため投票に支障はない。
鯉ヶ沢町	第8	一ツ森小学校	閉鎖繰り上げ	1時間 (午後5時)	323	16.0	選挙人が少なく投票に支障はない。
	第9	深谷小学校	"	"	212	16.0	
	第12	芦菴へき地保健 福祉館	"	"	494	14.0	
	第13	長平生活改善 センター	"	"	294	17.0	
深浦町	第6	明道小学校 松原分校	閉鎖繰り上げ	2時間 (午後4時)	85	14.0	選挙人も少なく、従来より繰り上げて行っているため選挙人も周知している
	第7	長慶平婦 人ホーム	"	"	167	12.0	
平賀町	第13	小国小学校	閉鎖繰り上げ	2時間 (午後4時)	310	28.0	選挙人も少なく、区域が狭いため投票に支障はない。
	第14	葛川地区公民館	"	"	635	32.0	
金木町	第6	大東ヶ丘分校	開始繰り下げ 閉鎖繰り上げ	1時間 (午前8時) 1時間 (午後5時)	80	5.0	選挙人が少なく投票に支障はない。
中里町	第7	婦人ホーム	閉鎖繰り上げ	1時間 (午後5時)	120	5.0	選挙人が少なく家屋が密集しているため投票に支障はない。
	第8	福祉会館	"	"	162	11.0	
百石町	第5	豊栄へき地保健 福祉館	閉鎖繰り上げ	2時間 (午後4時)	109	6.0	選挙人が少なく投票に支障はない。
十和田湖町	第1	十和田湖保育所	閉鎖繰り上げ	2時間 (午後4時)	325	37.1	選挙人が少なく投票に支障はない。
	第2	東湖児童館	"	"	220	30.1	
	第3	八溪山小学校	"	"	304	13.4	
横浜町	第1	南部町小学校 鳥帽子平分校	閉鎖繰り上げ	2時間 (午後4時)	91	12.2	選挙人が少なく投票に支障はない。
上北町	第10	虫神公民館	閉鎖繰り上げ	2時間 (午後4時)	191	10.0	選挙人が少なく投票に支障はない。

市町 村名	投 票 区 票 名	投 票 所 名	開始又は 閉鎖時刻 の繰り上 げ繰り下 げの別	時 間 (時刻)	有 者 権 数	開票所 までの 距 離	事 由
東北 町	第 9 投票区	淋代小学校	閉鎖繰り 上げ	1時 間 (午後5時)	人 289	Km 21.5	選挙人が少く投票に支障は ない。
	第 10 "	美須々小学校	"	"	172	18.5	
下田 町	第 5 "	豊栄児童館	閉鎖繰り 上げ	2時 間 (午後4時)	96	10.0	選挙人が少く投票に支障は ない。
六ヶ 所村	第 7 "	千歳小学校	閉鎖繰り 上げ	1時 間 (午後5時)	488	21.3	選挙人が少く各選挙におい て実施しているが支障はな い。
	第 10 "	中志小学校	"	"	241	17.4	
	第 12 "	笹原小学校	"	"	243	16.2	
東通 村	第 1 "	大利部落集会所	閉鎖繰り 上げ	2時 間 (午後4時)	210	5.3	各投票区とも選挙人が少く、 悪路で遠距離のため投票箱 の送致に長い時間を要す。 (従来より実施)
	第 2 "	目名児童館	"	"	297	6.2	
	第 3 "	蒲野沢児童館	"	"	375	14.2	
	第 4 "	鹿橋部落集会所	"	"	195	11.8	
	第 5 "	石持児童館	"	"	277	10.1	
	第 6 "	野牛小中学校	"	"	164	20.1	
	第 7 "	入口小学校	"	"	605	14.5	
	第 8 "	岩谷部落集会所	"	"	293	21.9	
	第 9 "	斐部小中学校	"	"	133	21.6	
	第 10 "	尻屋漁業協 同 組 合	"	"	391	28.3	
	第 11 "	尻労児童館	"	"	492	26.2	
	第 12 "	猿ヶ森小中学校	"	"	88	21.5	
	第 13 "	田代小中学校	"	"	113	19.0	
	第 14 "	小田野沢児童館	"	"	675	22.2	
	第 15 "	老部児童館	"	"	672	30.9	
	第 16 "	白糖小学校	"	"	1,287	33.2	
	第 17 "	砂子又小中学校	"	"	155	13.7	

市町村名	投票区名	投票所名	開始又は閉鎖時刻の繰り上げ繰り下げの別	時間(時刻)	有者権数	開票所までの距離	事由
	第18投票区	上田屋小中学校	閉鎖繰り上げ	2時間(午後4時)	197人	7.6Km	
	第19	下田屋部落集会所	"	"	81	4.5	
	第20	石蔵平開拓婦人会	"	"	151	8.0	
佐井村	第1	青年研修所	閉鎖繰り上げ	1時間(午前6時)	880	0.0	選挙人が少く早朝から仕事に出向く人が多いので投票に支障はない。
	第2	保育所	"	"	877	0.0	
	第3	原田集会所	"	"	339	2.9	
	第4	東出蔵宅	"	"	92	3.5	
	第5	矢越青年会館	"	"	208	2.4	
	第6	磯谷集会所	"	"	223	5.2	
	第7	長後集会所	開始繰り上げ 閉鎖繰り上げ	1時間(午前6時) 2時間(午後4時)	120	9.6	
	第8	福浦集会所	"	"	201	16.8	
	第9	牛滝集会所	"	"	170	24.2	
	第10	野平婦人ホーム	"	"	65	30.5	
三戸町	第14	沼田隆正宅	閉鎖繰り上げ	1時間(午後5時)	65	5.0	選挙人が少いため投票に支障はない。
	第16	大舌小学校	"	"	170	10.8	
	第17	松山功宅	"	"	95	8.8	
	第20	杉沢へき地保健福祉館	"	"	430	18.0	
	第23	横沢次信宅	"	2時間(午後4時)	51	26.0	
南郷村	不習	緑小学校	閉鎖繰り上げ	1時間(午後5時)	133	10.3	選挙人が少く投票に支障はない。
	番屋小学校	田代小学校	"	"	284	11.9	
	古里	古里小学校	"	"	107	13.8	

市町村名	投票区名	投票所名	開始又は閉鎖時刻の繰り上げ繰り下げの別	時間(時刻)	有者権数	開票所までの距離	事由
新郷村	第3投票区	小坂児童館	閉鎖繰り上げ	1時間(午後五時)	人 270	Km 6.0	選挙人が少なく投票に支障はない。
	第4	上柄棚公民館	〃	〃	280	7.4	
	第5	川代小学校	〃	〃	437	6.5	
	第6	田茂代小学校	〃	2時間(午後四時)	131	8.0	
	第8	長崎小学校	〃	〃	134	9.6	
	第9	新郷村役場 西越支所	〃	1時間(午後五時)	462	5.5	
	第10	間明田集会所	〃	〃	227	6.8	
	第11	清水小学校	〃	2時間(午後四時)	108	10.5	
	第12	中崎生活文 化センター	〃	〃	110	8.7	

(参考)

- 1 申請市町村 22団体
- 2 申請の内訳
- (1) 開始時刻の1時間繰り上げ 1団体 10投票区
- (2) 開始時刻の1時間繰り下げ 1団体 1投票区
- (3) 閉鎖時刻の1時間繰り上げ 11団体 35投票区
- (4) 閉鎖時刻の2時間繰り上げ 13団体 51投票区

3

市区郡別	開始時刻の繰り上げのみを行った投票所数	開始時刻を繰り上げ閉鎖時刻も繰り上げた投票所数	開始時刻を繰り下げ閉鎖時刻を繰り上げた投票所数	閉鎖時刻の繰り上げのみを行った投票所数	合計	投票総数
市区部				16	16	375
郡部	6	4	1	65	76	583
計	6	4	1	81	92	958

## 5 投開票速報時刻に関する調

区 分		投票結果速報 時 刻	開票結果速報 時刻(地方区)	区 分		投票結果速報 時 刻	開票結果速報 時刻(地方区)
市町村名				市町村名			
市	青森市	19:45	22:30	北 津 軽 郡	板柳町	19:40	20:45
	弘前市	20:00	23:50		金木町	19:05	21:10
	八戸市	19:30	22:45		中里町	19:30	21:45
	黒石市	19:55	22:30		鶴田町	19:35	21:20
	五所川原市	19:30	22:25		市浦村	18:50	20:22
	十和田市	19:25	23:15		小泊村	18:40	21:10
	三沢市	19:25	21:40	上          北 郡	野辺地町	19:30	21:06
	むつ市	19:25	22:40		七戸町	19:25	20:35
東 津 軽 郡	平内町	18:45	20:45		百石町	19:30	20:20
	蟹田町	18:50	20:18		十和田湖町	18:25	20:06
	今別町	18:25	20:55		六戸町	19:22	21:35
	逢田村	18:45	22:00		横浜町	19:12	21:30
	平舘村	18:21	20:50		上北町	19:10	21:48
	三厩村	18:40	20:22		東北町	19:17	22:00
	西 津 軽 郡	鱒ヶ沢町	20:35		22:30	下田町	19:22
木造町		19:37	22:30		天間林村	19:06	21:25
深浦町		19:27	21:45	六ヶ所村	19:35	23:00	
森田村		18:55	21:35	下      北 郡	川内町	18:45	20:15
岩崎村		18:47	20:10		大畑町	19:05	21:15
柏村		19:05	19:45		大間町	18:20	20:15
稻垣村		18:40	19:50		東通村	18:24	20:45
車力村	18:55	19:53	風間浦村		18:33	19:55	
中 津 軽 郡	岩木町	19:02	20:47		佐井村	18:35	20:02
	相馬村	19:08	21:37		脇野沢村	18:15	20:30
	西目屋村	18:30	19:50	三          戸 郡	三戸町	19:37	22:45
南 津 軽 郡	藤崎町	19:25	21:50		五戸町	19:06	21:20
	大鰐町	19:23	22:10		田子町	18:50	22:00
	尾上町	19:00	21:25		名川町	19:10	21:25
	浪岡町	20:00	21:50		南部町	18:40	20:20
	平賀町	19:15	21:25		階上村	19:35	20:00
	常盤村	18:25	21:55		福地村	19:20	21:10
	田舎館村	19:00	20:40		南郷村	19:10	20:45
	碓ヶ関村	18:30	20:23		倉石村	18:56	19:55
					新郷村	19:36	20:30

## 6 入場券発行状況に関する調

区分		入場券 発行する	入場券 発行せず	備 考	区分		入場券 発行する	入場券 発行せず	備 考	
市町村名					市町村名					
市	青森市	○		郵送	北 津 軽 郡	板柳町	○			
	弘前市	○		郵送		金木町	○			
	八戸市	○		郵送		中里町	○			
	黒石市		○			鶴田町		○		
	五所川原市		○			市浦村	○		一部郵送	
	十和田市	○		郵送	小泊村	○		一部郵送		
	三沢市		○		計	5	1			
	むつ市		○		上 北 郡	野辺町	○		一部郵送	
	計	4	4			七戸町	○		郵送	
東 津 軽 郡	平内町	○		郵送		百石町	○		郵送	
	蟹田町	○		郵送		十和田湖町	○		郵送	
	今別町	○	○	郵送		六戸町	○		郵送	
	逢田村	○	○		横浜町	○		一部郵送		
	平館村	○	○		上北町	○		郵送		
	三厩村	○		東北町	○		一部郵送			
	計	4	2		下田町	○		郵送		
西 津 軽 郡	鱒ヶ沢町	○		郵送	郡	天間林村	○		一部郵送	
	木造町	○		一部郵送		六ヶ所村	○		一部郵送	
	深浦町	○				計	1	1		
	森田村	○				下 北 郡	川内町	○		一部郵送
	岩崎村	○					大畑町	○		郵送
柏垣村	○			大間町	○			一部郵送		
稲車村	○		郵送	東通村	○			郵送		
計	3			風間浦村	○			一部郵送		
中 津 軽 郡	岩木町	○			郡	佐井村	○			
	相馬村	○				脇野沢村	○			
	西目屋村	○				計	7			
	計	3			三 戸 郡	三戸町	○		一部郵送	
南 津 軽 郡	藤崎町	○				五戸町	○		郵送	
	大鰐町		○	一部郵送		田子川町	○		一部郵送	
	尾上町	○				南部町	○			
	浪岡町	○				階上村	○			
	平賀町	○			福地村	○				
	常盤村		○	郵送	福郷村	○				
	田舎館村	○			南倉石村		○			
	碓ヶ関村	○			新郷村		○			
	計	6	2		計	8	2			
					市 計	4	4			
					町村 計	52	7			
					県 計	56	11			

## 7 政談演説会に関する調

衆議院議員 の選挙区別	政党名		
	自由民主党	日本共産党	合計
第 1 区	2	2	4
第 2 区	1	1	2
合計	3	3	6

## 8 選挙違反取締状況に関する調

(県警捜査第二課調)

区分	罪種	買収		文書函書の違反		連呼違反		政治活動制限違反		その他		合計	
		件	人	件	人	件	人	件	人	件	人	件	人
警告	全国区			194 (84)		3 (2)		9				206 (86)	
	地方区			123 (80)		6 (3)		9				129 (83)	
	計			317 (164)		9 (5)						335 (169)	
検挙	全国区	3	104									3	104
	地方区	55	271									55	271
	計	58	375									58	375

※ 警告欄の括弧書は公示前の件数で、内書きである。



## Ⅱ 地 方 区

# 参議院議員選挙における投票率の推移

## 香取県選挙区及び地方区

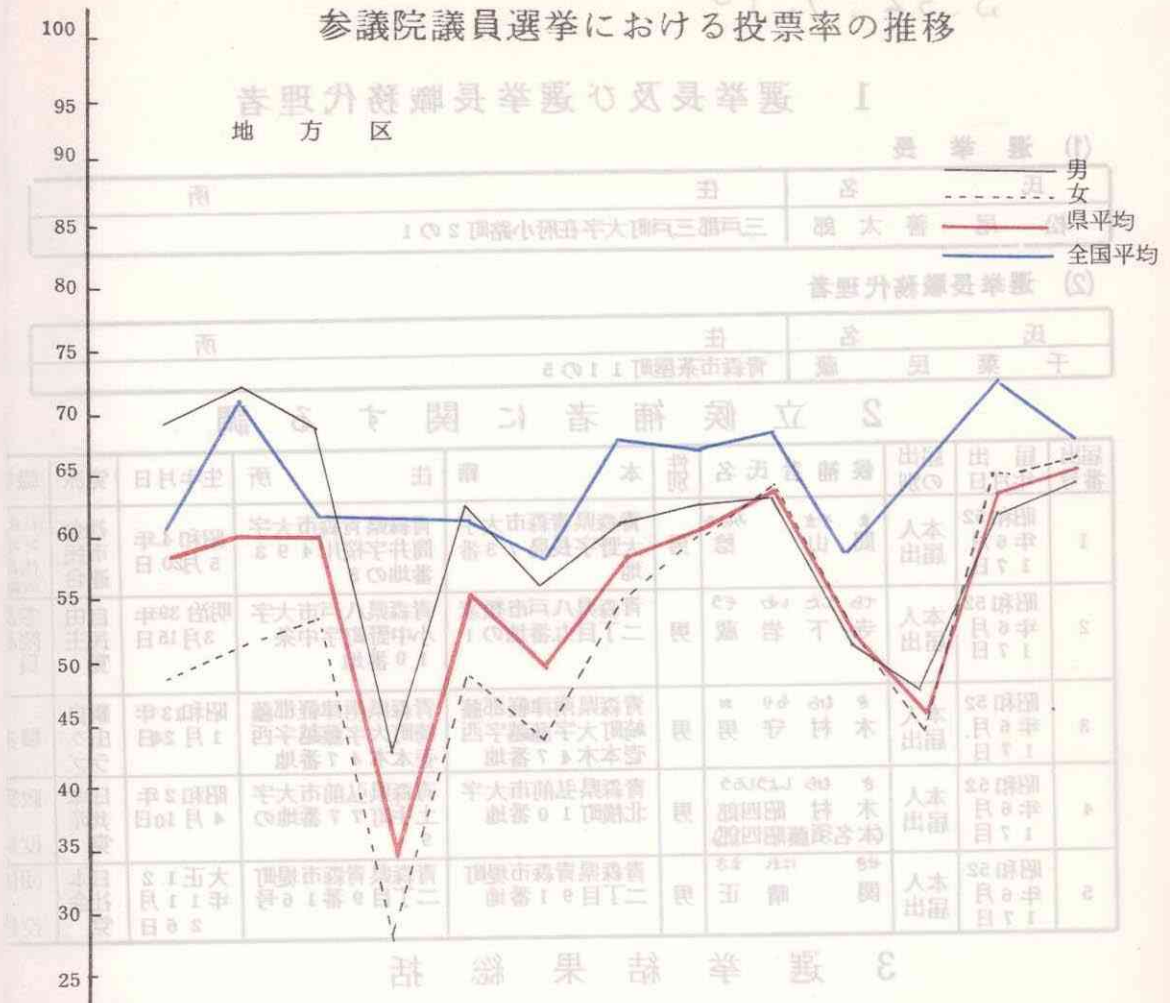

投票率	男	69.03	72.82	68.99	43.89	63.17	56.73	61.14	63.58	64.42	52.52	47.71	63.35	65.02
	女	48.61	51.55	54.82	27.68	49.39	44.66	55.83	60.30	64.72	53.49	45.06	65.27	67.17
	県平均	58.27	61.86	61.65	35.49	56.01	50.47	58.36	61.85	64.58	53.03	46.32	64.36	66.14
	全国平均	60.93	72.19	63.18		62.10	58.74	68.21	67.01	68.93	59.23		73.20	68.48
回数		1	2	3	補欠	4	5	6	7	8	9	補欠	10	11
	選挙執行日	20	4	24	30	8	2	1	4	7	27	17	7	10
曜日	年	22	25	28	28	31	34	37	40	43	46	48	49	52
	月	4	6	4	7	7	6	7	7	7	6	6	7	7
候補者数	曜日	日	日	金	木	日	火	日	日	日	日	日	日	日
	日	20	4	24	30	8	2	1	4	7	27	17	7	10
候補者数		4	5	3		3	4	3	5	5	4	5	4	5
当選人数		2	1	1	1	1	1	1	1	1	1	1	1	1

S.52.7.10

## 1 選挙長及び選挙長職務代理者

### (1) 選挙長

氏名	住所
松尾善太郎	三戸郡三戸町大字在府小路町2の1

### (2) 選挙長職務代理者

氏名	住所
千葉民蔵	青森市茶屋町11の5

## 2 立候補者に関する調

届出番号	届出年月日	届出の別	候補者氏名	性別	本籍	住所	生年月日	党派	職業
1	昭和52年6月17日	本人届出	間山 稔	男	青森県青森市大字大野字長島73番地	青森県青森市大字筒井字桜川493番地の8	昭和4年5月20日	社会市民連合	株式会社代表取締役
2	昭和52年6月17日	本人届出	寺下 岩蔵	男	青森県八戸市類家二丁目九番地の1	青森県八戸市大字小中野町字中条10番地	明治39年3月15日	自由民主党	参議院議員
3	昭和52年6月17日	本人届出	木村 守男	男	青森県南津軽郡藤崎町大字藤越字西彦本木47番地	青森県南津軽郡藤崎町大字藤越字西彦本木47番地	昭和3年1月24日	新自由クラブ	農業
4	昭和52年6月17日	本人届出	木村 昭四郎 (本名須藤昭四郎)	男	青森県弘前市大字北横町10番地	青森県弘前市大字土手町77番地の9	昭和2年4月10日	日本共産党	政党役員
5	昭和52年6月17日	本人届出	関 晴正	男	青森県青森市堤町二丁目91番地	青森県青森市堤町二丁目9番16号	大正12年11月26日	日本社会党	団体役員

## 3 選挙結果総括

### (1) 選挙当日の有権者数、投票者数、投票率等

性別	選挙当日の有権者数	投票者数	棄権者数	投票率	投票総数	有効投票数	無効投票数
男	491,210	319,364	171,846	65.02	679,428	648,671	30,757
女	536,300	360,226	176,074	67.17	無効投票率	法定得票数	供託金没収点
計	1,027,510	679,590	347,920	66.14	453	108,111,833	81,083,875

### (2) 候補者別得票数

当落の別	氏名	性別	年令	職業	党派	新現前元別	得票数	備考
当	寺下 岩蔵	男	71	参議院議員	自由民主党	前	276,551	
落	木村 守男	〃	39	農業	新自由クラブ	新	195,340.717	
〃	関 晴正	〃	53	団体役員	日本社会党	〃	117,262	
〃	木村昭四郎	〃	50	政党役員	日本共産党	〃	45,741.219	供託金没収
〃	間山 稔	〃	48	(特)地産代表 取締役	社会市民連合	〃	13,776	〃

### (3) 当選人調

当選年月日	当選告示年月日	当選証書付与年月日	住所	職業	氏名	生年月日
52.7.12	52.7.12	52.7.12	青森県八戸市大字小中野町字中条10番地	参議院議員	寺下 岩蔵	明治39.3.15

(3) 党派別得票に関する調

党 派 名	得 票 数	得 票 率 (%)
自 由 民 主 党	276,551	42.63
新 自 由 ク ラ ブ	195,340,717	30.12
日 本 社 会 党	117,262	18.08
日 本 共 産 党	45,741,219	7.05
社 会 市 民 連 合	13,776	2.12
計	648,670,936	100.00

(4) 無効投票に関する調

総 括

区分 市町村名	成規のもの の用紙を用い ない	候補者でない 者の氏名を記 載したもの	記載したものの 氏名が	記載したものの 氏名を記載した もの	被選挙権のない 候補者	候補者の氏名 の記載したもの の他	候補者の氏名 を自書したもの	候補者の氏名 を確認し ない	白紙投票	単に雑事を記 載したもの	単に記号、符 号を記したもの	計
青森市	18	1,640		31		2		59	873	205	279	3,107
弘前市	1	1,350		54			1	73	404	150	150	2,183
八戸市		1,783		77		1	1	151	765	117	198	3,093
黒石市		346		2		5		24	104	57	47	585
五所川原市		792		10					153	23	72	1,050
十和田市		662				14		45	272	60	80	1,133
三沢市		492		3				54	155	86	51	841
むつ市		481		2			1	44	214		73	815
市 計	19	7,546		179		22	3	450	2,940	698	950	12,807
東 部 計		958		7		1		70	254	75	45	1,410
西 郡 計		1,587		3		5		38	284	175	168	2,260
中 郡 計		625		2				12	155	49	17	860
南 郡 計		1,469		9				141	438	132	120	2,309
北 郡 計		1,246		6		2		38	243	53	119	1,707
上北郡計		2,570		8		6	2	234	604	154	350	3,928
下北郡計		1,501		3		5		48	559	82	65	2,263
三戸郡計		2,274		5		8		97	558	133	138	3,213
郡 計		12,230		43		27	2	678	3,095	853	1,022	17,950
県 計	19	19,776		222		49	5	1,128	6,035	1,551	1,972	30,757

市町村内訳

区分 市町村名	成規のもの 用紙を用いな	候補者を記載 できなかったもの 氏名	記載したものの 氏名	2人以上の候補者 の氏名	被選挙権のない 候補者の氏名	候補者の氏名を 記載したものの 外他	候補者の氏名を 自書	候補者の氏名を 記載し確認し 難い	白紙 投票 票	単に雑事を 記載した	単に記号、 符号を記	計
青森市	18	1,640		31		2		59	873	205	279	3,107
弘前市	1	1,350		54			1	73	404	150	150	2,183
八戸市		1,783		77		1	1	151	765	117	198	3,093
黒石市		346		2		5		24	104	57	47	585
五所川原市		792		10					153	23	72	1,050
十和田市		662				14		45	272	60	80	1,133
三沢市		492		3				54	155	86	51	841
むつ市		481		2			1	44	214		73	815
市計	19	7,546		179		22	3	450	2,940	698	950	2,807
平内町		439							136	29	20	624
蟹田町		113		4				9	18		3	147
今別町		163						29	38	10	9	249
逢田村		78						32	10	1	12	133
平館村		80		3					19	6	1	109
三厩村		85				1			33	29		148
東郡計		958		7		1		70	254	75	45	1,410
鰹ヶ沢町		271				4		8	51	41	18	393
木造町		460							51	51	50	612
深浦町		272		1		1		16	64	12	13	379
森田村		63			1				31	21	35	150
岩崎村		116						2	23	17	8	167
柏村		58						12	13	3	14	100
稻垣村		177							21	30		228
車力村		170		1					30		30	231
西郡計		1,587		3		5		38	284	175	168	2,260
岩木町		488							129	27	17	661
相馬村		65		2					13	22		102
西目屋村		72						12	13			97
中郡計		625		2				12	155	49	17	860
藤崎町		64		7				6	20		6	103
大鰐町		506						5	195	22	49	777
尾上町		143		2				27	34	24	12	242
浪岡町		265						68	73	37		443
平賀町		247						29	64	29	22	391
常盤村		66							11	8	12	97
田舎館村		130							24	3	11	168
碓ヶ関村		48						6	17	9	8	88
南郡計		1,469		9				141	438	132	120	2,309

区分 市町村名	成規の用紙を用いないもの	候補者を記載したものの氏名	記載したものの氏名を記載できないもの氏名を記載したものが	2人以上以上の候補者の氏名を記載したものの候補者	被選挙権のない候補者の氏名を記載したものの候補者	候補者の氏名以外の候補者の氏名を記載したものの候補者	候補者の氏名を白書しないもの	候補者の氏名を記載し難いもの	白紙投票票	単に雑事を記載したものの	単に記号、附号を記載したものの	計
板柳町		223		2				18	29		19	291
金木町		169		4					50	31	15	269
中里町		214						2	38	18	32	304
鶴田町		453							71		34	558
市浦村		69				2		1	19	2	12	105
小泊村		118						17	36	2	7	180
北郡計		1,246		6		2		38	243	53	119	1,707
野辺地町		278		2		1		15	61	8	39	404
七戸町		207						1	46	11	22	287
百石町		125							23		26	174
十和田湖町		192				1		3	56	25	16	293
六戸町		152				1	1	41	19	3	10	227
横浜町		179					1		36	17	34	267
上北町		177		1				22	28	17	45	290
東北町		416		2				99	62	2	69	650
下田町		306						31	112	9	31	489
天間林村		243		2				9	87	28	29	398
六ヶ所村		295		1		3		13	74	34	29	449
上北郡計		2,570		8		6	2	234	604	154	350	3,928
川内町		182		1		3		7	46	33		272
大畑町		374						2	169	8	30	583
大間町		193		1				29	52	1	7	283
東通村		416							147	32	20	615
風間浦村		136				2		5	101		6	250
佐井村		144							28	7	2	181
脇野沢村		56		1				5	16	1		79
下北郡計		1,501		3		5		48	559	82	65	2,263
三戸町		276		1		4		19	68	4	17	389
五戸町		577				1		14	198	24	49	863
田子町		335				1		12	71	43		462
名川町		457				1			1	20	14	493
南部町		68				1			21	4	7	101
階上村		87						11	20	30		148
権地村		137						3	24		13	177
南郷村		80		3				22	28		20	153
倉石村		95		1				8	37	1	4	145
新郷村		162						8	90	7	14	282
三戸郡計		2,274		5		8		97	558	133	138	3,213
郡計		12,230		43		27	2	678	3,095	853	1,022	17,950
県計	19	19,776		222		49	5	1,128	6,035	1,551	1,972	30,757

票

投

4

52.7.10

参院通常選挙

(1) 投票に関する調

総括

市町村名	投票当日の有権者数		投票者数		棄権者数		投票者		棄権者		投票率	
	男	女	計	男	女	計	男	女	男	女	計	率
青森市	87799	99537	187336	58534	66463	124997	29265	33074	66.67	66.77	62339	66.72
弘前市	55394	62867	118261	36699	40457	77156	18695	22410	66.25	64.35	41105	65.24
八戸市	73152	77298	150450	45512	50876	96388	27640	26422	62.22	65.82	54062	64.07
黒石市	13163	14785	27948	9263	10507	19770	3900	4278	70.37	71.07	8178	70.74
五所川原市	15918	18014	33932	10066	10694	20760	5852	7320	63.24	59.36	13172	61.18
十和田市	17788	19329	37117	11343	12383	23726	6445	6946	63.77	64.06	13391	63.92
三沢市	12822	13487	26309	7794	8342	16136	5028	5145	60.79	61.85	10173	61.33
むつ市	15443	15680	31123	9731	9454	19185	5712	6226	63.01	60.29	11938	61.64
市計	291479	320997	612476	188942	209176	398118	102537	111821	64.82	65.16	214358	65.00
東郡計	14891	15802	30693	9839	11191	21030	5052	4611	66.07	70.82	9663	68.52
西郡計	27956	30385	58341	17920	20588	38508	10036	9797	64.10	67.76	19833	66.01
中郡計	6835	7516	14351	5103	5689	10792	1732	1827	74.66	75.69	3559	75.20
南郡計	35638	39392	75030	26068	29804	55872	9570	9588	73.15	75.66	19158	74.47
北郡計	24974	27296	52270	16834	18647	35481	8140	8649	67.41	68.31	16789	67.88
上北郡計	39531	41961	81492	23131	27911	51042	16400	14050	58.51	66.52	30450	62.63
下北郡計	17014	17725	34739	10492	13275	23767	6522	4450	61.67	74.89	10972	68.42
三戸郡計	32892	3522	68118	21035	23945	44980	11857	11281	63.95	67.98	23138	66.03
郡計	199731	215303	415034	130422	151050	281472	69309	64253	65.30	70.16	133562	67.82
県計	491210	536300	1027510	319364	360226	679590	171846	176074	65.02	67.17	347920	66.14

市町村内訳

区分 市町村名	当票当日の有権者数		投票者数		棄権者数		投票者数		投票率		
	男	女	計	男	女	計	男	女	男	女	計
青森市	87799	99537	187336	58534	66463	124997	29265	33074	67 66.	77 66.	72 66.
弘前市	55394	62867	118261	36699	40457	77156	18695	22410	25 66.	35 64.	24 65.
八戸市	73152	77298	150450	45512	50876	96388	27640	26422	22 62.	32 65.	07 64.
黒石市	13163	14785	27948	9263	10507	19770	3900	4278	37 70.	07 71.	74 70.
五所川原市	15918	18014	33932	10066	10694	20760	5352	7320	24 63.	36 59.	18 61.
十和田市	17788	19329	37117	11343	12383	23726	6445	6946	77 63.	06 64.	92 63.
三沢市	12822	13487	26309	7794	8342	16136	5028	5145	79 60.	85 61.	33 61.
むつ市	15443	15680	31123	9731	9454	19185	5712	6226	01 63.	29 60.	64 61.
市計	291479	320997	612476	188942	209176	398118	102537	111821	82 64.	16 65.	00 65.
平内町	5804	6227	12031	3681	4081	7762	2123	2146	42 63.	54 65.	52 64.
蟹田町	1952	2099	4051	1347	1596	2943	605	503	01 69.	04 76.	65 72.
今別町	2325	2497	4822	1575	1731	3306	750	766	74 67.	32 69.	56 68.
蓬田村	1520	1662	3182	1030	1208	2238	490	454	76 67.	68 72.	33 70.
平館村	1295	1423	2718	776	1098	1874	519	325	92 59.	16 77.	95 68.
三厩村	1995	1894	3889	1430	1477	2907	565	417	68 71.	98 77.	75 74.
東郡計	14891	15802	30693	9839	11191	21030	5052	4611	07 66.	82 70.	52 68.
鯉ヶ沢町	6158	6717	12875	3526	4239	7765	2632	2478	26 57.	11 63.	31 60.
木造町	8143	8879	17022	5321	5837	11158	2822	3042	34 65.	74 65.	55 65.
深浦町	4096	4456	8552	2435	2977	5412	1661	1479	45 59.	81 66.	28 63.



森田村	1,974	2,178	4,152	1,325	1,486	2,811	649	692	1,341	12 67.	23 68.	70 67.
岩崎村	1,460	1,614	3,074	875	1,219	2,094	585	395	980	93 59.	53 75.	12 68.
柏村	1,724	1,812	3,536	1,230	1,247	2,477	494	565	1,059	35 71.	82 68.	05 70.
稗垣村	2,100	2,277	4,377	1,660	1,845	3,505	440	432	872	05 79.	03 81.	08 80.
車力村	2,301	2,452	4,753	1,548	1,738	3,286	753	714	1,467	28 67.	88 70.	14 69.
西郡計	27,956	30,385	58,341	17,920	20,588	38,508	10,036	9,797	19,833	10 64.	76 67.	01 66.
岩木町	4,398	4,855	9,253	3,199	3,578	6,777	1,199	1,277	2,476	74 72.	70 73.	24 73.
相馬村	1,386	1,521	2,907	1,116	1,210	2,326	270	311	581	52 80.	55 79.	80 80.01
西目屋村	1,051	1,140	2,191	788	901	1,689	263	239	502	98 74.	04 79.	77 77.09
中郡計	6835	7516	14,351	5,103	5,689	10,792	1,732	1,827	3,559	66 74.	69 75.	75 75.20
藤崎町	3,816	4,186	8,002	3,178	3,604	6,782	638	582	1,220	28 83.	10 86.	84 84.75
大鰐町	5,743	6,587	12,330	4,019	4,774	8,793	1,724	1,813	3,537	98 69.	48 72.	71 71.31
尾上町	3,686	3,975	7,661	2,736	3,088	5,824	950	887	1,837	23 74.	69 77.	76 76.02
浪高町	7,429	8,140	15,569	5,240	6,033	11,273	2,189	2,107	4,296	53 70.	12 74.	72 72.41
平賀町	7,935	8,616	16,551	5,466	6,118	11,584	2,469	2,498	4,967	88 68.	01 71.	69 69.09
常盤町	2,127	2,291	4,418	1,593	1,680	3,273	534	611	1,145	89 74.	33 73.	74 74.08
田舎館村	3,326	3,802	7,128	2,659	3,028	5,687	667	774	1,441	95 79.	64 79.	79 79.78
碓ヶ関村	1,576	1,795	3,371	1,177	1,479	2,656	399	316	715	68 74.	40 82.	78 78.79
南郡計	35,538	39,392	75,030	26,068	29,804	55,872	9,570	9,588	19,158	15 73.	66 75.	74 74.47

区分 市町村名	投票当日の有権者数		投票者数		乗権者数		投票者数		投票者数		投票率	
	男	女	計	男	女	計	男	女	計	男	女	計
板柳町	6,281	6,989	13,270	4,473	4,661	9,134	1,808	2,328	4,136	71.21	66.69	68.83
金木町	4,777	5,266	10,043	3,092	3,473	6,565	1,685	1,793	3,478	64.73	65.95	65.37
中里町	4,770	5,088	9,858	3,310	3,668	6,978	1,460	1,420	2,880	69.39	72.09	70.79
鶴田町	5,881	6,454	12,335	4,004	4,330	8,334	1,877	2,124	4,001	68.08	67.09	67.56
市浦村	1,427	1,566	2,993	937	1,189	2,126	490	377	867	65.66	75.93	71.03
小泊村	1,838	1,933	3,771	1,018	1,326	2,344	820	607	1,427	55.39	68.60	62.16
北郡計	24,974	27,296	52,270	16,834	18,647	35,481	8,140	8,649	16,789	67.41	68.31	67.88
野辺地町	5,872	6,475	12,347	3,370	4,325	7,695	2,502	2,150	4,652	57.39	66.80	62.32
七戸町	4,059	4,627	8,686	2,573	3,257	5,830	1,486	1,370	2,856	63.39	70.39	67.12
百石町	3,203	3,365	6,568	1,727	2,268	3,995	1,476	1,097	2,573	53.92	67.40	60.83
十和田湖町	2,765	2,943	5,708	1,880	2,088	3,968	885	855	1,740	67.99	70.95	69.52
六戸町	3,552	3,716	7,268	2,316	2,637	4,953	1,236	1,079	2,315	65.20	70.96	68.15
横浜町	2,279	2,449	4,728	1,335	1,692	3,027	944	757	1,701	58.58	69.09	64.02
上北町	3,462	3,755	7,217	1,884	2,324	4,208	1,578	1,431	3,009	54.42	61.89	58.31
東北町	4,235	4,373	8,608	2,453	2,841	5,294	1,782	1,532	3,314	57.92	64.97	61.50
下田町	2,725	2,805	5,530	1,724	1,897	3,621	1,001	908	1,909	63.27	67.63	65.48
天間林村	3,428	3,558	6,986	1,968	2,234	4,202	1,460	1,324	2,784	57.41	62.79	60.15
六ヶ所村	3,951	3,895	7,846	1,901	2,348	4,249	2,050	1,547	3,597	48.11	60.28	54.15
上北郡計	39,531	41,961	81,492	23,131	27,911	51,042	16,400	14,050	30,450	58.51	66.52	62.63

川内町	2,700	2,908	5,608	1,812	2,299	4,111	888	609	1,497	67.11	79.06	73.31
大畑町	4,220	4,508	8,728	2,326	3,151	5,477	1,894	1,357	3,251	55.12	69.90	62.75
大間町	2,539	2,527	5,066	1,561	1,773	3,334	978	754	1,732	61.48	70.16	65.81
東通村	3,395	3,402	6,797	2,011	2,505	4,516	1,384	897	2,281	59.23	73.63	66.44
風間浦村	1,351	1,424	2,775	788	1,075	1,863	563	349	912	58.33	75.49	67.14
佐井村	1,541	1,597	3,138	1,218	1,375	2,593	323	222	545	79.04	86.10	82.63
脇野沢村	1,268	1,359	2,627	776	1,097	1,873	492	262	754	61.20	80.72	71.30
下北郡計	17,014	17,725	34,739	10,492	13,275	23,767	6,522	4,450	10,972	61.67	74.89	68.42
三戸町	5,432	5,977	11,409	3,676	4,288	7,964	1,756	1,689	3,445	67.67	71.74	69.80
五戸町	6,767	7,346	14,113	4,066	4,714	8,780	2,701	2,632	5,333	60.09	64.17	62.21
田子町	3,300	3,548	6,848	2,186	2,565	4,751	1,114	983	2,097	66.24	72.29	69.38
名川町	4,053	4,271	8,324	2,465	2,670	5,135	1,588	1,601	3,189	60.82	62.51	61.69
南部町	2,428	2,757	5,185	1,631	1,914	3,545	797	843	1,640	67.17	69.42	68.37
階上村	3,250	3,167	6,417	1,752	2,133	3,885	1,498	1,034	2,532	53.91	67.35	60.54
福地村	1,935	2,104	4,039	1,310	1,387	2,697	625	717	1,342	70	65.92	66.77
南郷村	2,776	2,881	5,657	1,820	1,971	3,791	956	910	1,866	56	68.41	67.01
倉石村	1,328	1,416	2,744	908	965	1,873	420	451	871	37	68.15	68.26
新郷村	1,623	1,759	3,382	1,221	1,338	2,559	402	421	823	23	76.07	75.67
三戸郡計	32,892	35,226	68,118	21,035	23,945	44,980	11,857	11,281	23,138	63.95	67.98	66.03
郡計	199,731	215,303	415,034	130,422	151,050	281,472	69,309	64,253	133,562	30	70.16	67.82
県計	491,210	536,300	1,027,510	319,364	360,226	679,590	171,846	176,074	347,920	02	67.17	66.14

## (2) 代理投票に関する調

区分 市町村名		投票当日投票所における代理投票			選挙人の属する市町村の選管委員長 に対して なした不在者投票の代理投票			合 計
		身体の故障	文 盲	計	身体の故障	文 盲	計	
市	青 森 市	542	43	585	3	1	4	589
	弘 前 市	49	248	297		3	3	300
	八 戸 市	48	393	441	2	5	7	448
	黒 石 市	19	76	95				95
	五所川原市	9	94	103		11	11	114
	十和田市	65	28	93	190	95	285	378
	三 沢 市	8	20	28				28
	む つ 市		104	104		3	3	107
(8)	計	740	1006	1746	195	118	313	2059
東 津 軽 郡	平 内 町		70	70				70
	蟹 田 町	1	26	27				27
	今 別 町	7	45	52	2		2	54
	蓬 田 村	49		49	1		1	50
	平 館 村	7	17	24				24
	三 厩 村		59	59				59
	(6)	計	64	217	281	3		3
西 津 軽 郡	鱒ヶ沢町		71	71				71
	木 造 町	4	162	166	1	3	4	170
	深 浦 町		69	69				69
	森 田 村		46	46		33	33	79
	岩 崎 村	3	27	30				30
	柏 村		12	12				12
	稲 垣 村	8	97	105		4	4	109
	車 力 村		83	83		1	1	84
(8)	計	15	567	582	1	41	42	624

区分 市町村名	投票当日投票所における代理投票			選挙人の属する市町村の選管委員長 に対してなした不在者投票の代理投票			合 計	
	身体の故障	文 盲	計	身体の故障	文 盲	計		
中 津 軽 郡	岩 木 町	95	3	98		2	2	100
	相 馬 村	4	20	24				24
	西 目 屋 村		44	44				44
	(3) 計	99	67	166		2	2	168
南 津 軽 郡	藤 崎 町		121	121				121
	大 鰐 町	2	97	99				99
	尾 上 町	4	36	40				40
	浪 岡 町	1	74	75				75
	平 賀 町	3	121	124		3	3	127
	常 盤 村	3	24	27				27
	田 舎 館 村	6	61	67				67
	碓ヶ関村	3	44	47				47
(8) 計	22	578	600		3	3	603	
北 津 軽 郡	板 柳 町	7	77	84	1	22	23	107
	金 木 町		49	49		2	2	51
	中 里 町	3	152	155	71	11	82	237
	鶴 田 町		81	81		3	3	84
	市 浦 村	3	85	88				88
	小 泊 村		23	23				23
(6) 計	13	467	480	72	38	110	590	
上 北 郡	野 辺 地 町	23	57	80				80
	七 戸 町	14	54	68	2	2	4	72
	百 石 町	33	4	37	2	1	3	40
	十和田湖町	8	26	34				34
	六 戸 町	4	27	31	1		1	32
横 浜 町	3	15	18				18	

市町村名		投票当日投票所における代理投票			選挙人の属する市町村の選管委員長 に対してなした不在者投票の代理投票			合 計
		身体の故障	文 盲	計	身体の故障	文 盲	計	
上 北 郡	上北町	2	33	35				35
	東北町	12	44	56				56
	下田町	26		26	1		1	27
	天間林村		32	32		103	103	135
	六ヶ所村		41	41		1	1	42
	(1)	計	125	333	458	6	107	113
下 北 郡	川内町	15	41	56				56
	大畑町		71	71		1	1	72
	大間町	3	29	32	1	1	2	34
	東通村		117	117				117
	風間浦村	19		19				19
	佐井村		43	43				43
	脇野沢村		34	34				34
	(7)	計	37	335	372	1	2	3
三 戸 郡	三戸町	44	10	54				54
	五戸町	29	41	70	23	11	34	104
	田子町	11	21	32				32
	名川町	17	43	60	1		1	61
	南部町	11	7	18				18
	階上村	4	14	18				18
	福地村		24	24				24
	南郷村							
	倉石村	5	6	11				11
	親郷村	2	21	23				23
(10)	計	123	187	310	24	11	35	345
市 計 (8)		740	1,006	1,746	195	118	313	2,059
町 村 計 (59)		498	2,751	3,249	107	204	311	3,560
計 (67)		1,238	3,757	4,995	302	322	624	5,619

(3) 点字投票に関する調

市町村名	区分	総 数	内 訳		市町村名	区分	総 数	内 訳	
			有 効	無 効				有 効	無 効
市	背森市	34	31	3	北 津 軽 郡	板柳町			
	弘前市	8	8	0		板金町			
	八戸市	5	5	0		中里町			
	黒石市	1	1	0		鶴田村			
	五所川原市					市浦村			
	十和田市					小 村			
	三沢市	3	2	1		(6) 計			
	むつ市					上	野辺地町		
(8) 計	51	47	4	七戸町					
東 津 軽 郡	平内町	1	1	0	北	百石町			
	蟹田町				十和田湖町				
	今別町				六戸町	1	1	0	
	蓬田村				横浜町				
	平館村				上北町				
	三厩村				東北町				
(6) 計	1	1	0	郡	下田町				
西 津 軽 郡	鱒ヶ沢町	1	1	0	(10)	天間林村			
	木造町				六ヶ所村				
	深浦町				(10) 計	1	1	0	
	森田村				下	川内町			
	岩崎村				北	大畑町			
	柏村				郡	大間町			
	稲垣村				(7)	東通村			
	稲車力村				風間浦村				
(8) 計	1	1	0	脇野沢村					
中 津 軽 郡	岩木町				三	三戸町			
	相馬村				五戸町				
(3) 計				戸	田子町				
南 津 軽 郡	藤崎町				(10)	名川町			
	大尾町				南階上村	2	2	0	
	浪岡町				福南郷村				
	平賀町				倉石村				
	常盤村				新郷村				
	田舎館村				(10) 計	2	2	0	
	碓ヶ関村				市	計 (8)	51	47	4
	(8) 計				町	村 計 (59)	5	5	0
				県	計 (67)	56	52	4	

## (4) 不在者投票に関する調

## 不在者投票用紙等の請求及び交付に関する調

市町村名	区 分		投票用紙等の請求			交 付				
	直 接		郵 便	合 計	直 接	郵 送	計	交付を 拒絶した もの	合 計	
	本 人	代理人								
市	青森市	2,719	2,420	421 (33)	5,560 (33)	5,117	443 (33)	5,560 (33)		5,560 (33)
	弘前市	1,329		1,553 (14)	2,882 (14)	1,329	1,553 (14)	2,882 (14)		2,882 (14)
	八戸市	2,522	1,020 (5)	455 (4)	3,997 (9)	3,542	455 (9)	3,997 (9)		3,997 (9)
	黒石市	415	275	174 (11)	864 (11)	658	206 (11)	864 (11)		864 (11)
	五所川原市	388	264	237 (4)	889 (4)	652	237 (4)	889 (4)		889 (4)
	十和田市	583		696 (3)	1,279 (3)	583	696 (3)	1,279 (3)		1,279 (1)
	三沢市	483	203	265 (4)	951 (4)	686	265 (4)	951 (4)		951 (79)
	むつ市	757	354	329 (1)	1,440 (1)	757	683 (1)	1,440 (1)		1,440 (1)
(8)	計	9,196	4,536 (5)	4,130 (74)	17,862 (79)	13,324	4,538 (79)	17,862 (79)		17,862 (4)
東 津 軽 郡	平内町	185	1 (1)	306	492 (1)	185	307 (1)	492 (1)		492 (1)
	蟹田町	113		67 (4)	180 (4)	104	76 (4)	180 (4)		180 (1)
	今別町	118		96 (1)	214 (1)	118	96 (1)	214 (1)		214 (1)
	蓬田村	51		47 (1)	98 (1)	51	47 (1)	98 (1)		98
	平館村	89	2 (2)	95	186 (2)	89	97 (2)	186 (2)		186 (2)
	三厩村	135		87	222	135	87	222		222 (1)
	(6)	計	691	3 (3)	698 (8)	1,392 (9)	682	710 (9)	1,392 (9)	
西 津 軽 郡	鱈ヶ沢町	235		269 (1)	504 (1)	235	269 (1)	504 (1)		504 (1)
	木造町	153	22	355 (1)	530 (1)	175	355 (1)	530 (1)		530 (1)
	深浦町	115		147 (1)	262 (1)	115	147 (1)	262 (1)		262 (1)
	森田村	90		118	208	90	118	208		208
	岩崎村	59		44	103	59	44	103		103
	柏村	38		43	81	38	43	81		81
	稲垣村	81		76	157	81	76	157		157
	車力村	61		82 (2)	143 (2)	61	82 (2)	143 (2)		143 (2)
(8)	計	832	22	1,134 (5)	1,988 (5)	854	1,134 (5)	1,988 (5)		1,988 (5)
中 津 軽 郡	岩木町	128	17	83	228	128	100	228		228
	相馬村	33		27	60	33	27	60		60
	西目屋村	32		17	49	36	13	49		49
(3)	計	193	17	127	337	197	140	337		337
南	藤崎町	97		90	187	97	90	187		187
	大鰐町	199		234 (1)	433 (1)	199	234 (1)	433 (1)		433 (1)



区 分 市町村名		投票用紙等の請求				交 付				
		直 接		郵 便	合 計	直 接	郵 送	計	交付を 拒絶した もの	合 計
		本 人	代理人							
津 軽 郡	尾上町	121	1(1)	79	201(1)	121	80(1)	201(1)		201(1)
	浪岡町	153	6(6)	199	358(6)	153	205(6)	358(6)		358(6)
	平賀町	227	1(1)	240	468(1)	227	241(1)	468(1)		468(1)
	常盤村	30		52(2)	82(2)	30	52(2)	82(2)		82(2)
	山舎館村	95	2	63(3)	160(3)	95	65(3)	160(3)		160(3)
	碓ヶ関村	61		87(1)	148(1)	61	81(1)	148(1)		148(1)
	(8)	計	983	10(8)	1,044(7)	2,037(15)	983	1,054(15)	2,037(15)	
北 津 軽 郡	板柳町	110	3	160	273	110	163	273		273
	金木町	177	7	236(1)	420(1)	177	201(1)	420(1)		420(1)
	中里町	139	55	141(1)	335(1)	139	141(1)	335(1)		335(1)
	鶴田町	167	3	180(1)	350(1)	167	183(1)	350(1)		350(1)
	市浦村	107		73	180	107	73	180		180
	小泊村	102		33	135	102	33	135		135
(6)	計	802	68	823(3)	1,693(3)	802	794(4)	1,693(3)		1,693(3)
上 北 郡	野辺地町	224	13	171	408	224	171	408		408
	七戸町	215	37(3)	71	323(3)	215	75(3)	323(3)		323(3)
	百石町	143	47	53(2)	243(2)	143	53(2)	243(2)		243(2)
	十和田湖町	69	5(2)	42	116(2)	69	47(2)	116(2)		116(2)
	六戸町	82		111	193	82	111	193		193
	横浜町	113		92	205	113	92	205		205
	上北町	73		51(2)	124(2)	73	51(2)	124(2)		124(2)
	東北町	120		197	317	120	197	317		317
	下田町	81	13	52	146	81	65	146		146
	天間林村	194		83	277	194	83	277		277
六ヶ所村	144		119(2)	263(2)	144	119(2)	263(2)		263(2)	
	計	1,458	115(5)	1,042(6)	2,615(11)	1,458	1,064(11)	2,615(11)		2,615(11)
下 北 郡	川内町	174	19(3)	114	307(3)	174	133(3)	307(3)		307(3)
	大畑町	250	14	54(2)	318(2)	250	68(2)	318(2)		318(2)
	大間町	117	18	108	243	117	126	243		243
	東通村	63		103	166	63	103	166		166
	風間浦村	56		84	140	56	84	140		140
	佐井村	83		102(3)	185(3)	83	102(3)	185(3)		185(3)
	脇野沢村	127	37	18(1)	262(1)	127	135(1)	262(1)		262(1)
(7)	計	870	88(3)	663(6)	1,621(9)	870	751(9)	1,621(9)		1,621(9)

区分 市町村名		投票用紙等の請求				交付				
		直接		郵便	合計	直接	郵送	計	交付を 拒絶した もの	合計
		本人	代理人							
三戸郡	三戸町	149		141(1)	290 (1)	149	141 (1)	290 (1)		290 (1)
	五戸町	195	59	91(2)	345 (2)	254	91 (2)	345 (2)		345 (2)
	田子町	86		61	147	86	61	147		147
	名川町	86		80	166	86	80	166		166
	南部町	72	10	45	127	72	55	127		127
	階上村	63		52(1)	115 (1)	63	52 (1)	115 (1)		115 (1)
	福地村	26		28	54	26	28	54		54
	南郷村	81		50	131	81	50	131		131
	倉石村	32		26	58	32	26	58		58
	新郷村	46		33	79	46	33	79		79
(10)	計	836	69	607(4)	1512 (4)	895	617 (4)	1,512 (4)		1,512 (4)
市計 (8)		9,196	4,536 (6)	4,130 (7)	17,862 (79)	13,324	4,538 (79)	17,862 (79)		17,862 (79)
町村計 (59)		6,665	392 (19)	6,138 (57)	13,195 (36)	6,931	6,264 (56)	13,195 (56)		13,195 (56)
案計 (67)		15,861	4,928 (24)	10,268 (11)	31,057 (135)	20,255	10,802 (135)	31,057 (135)		31,057 (135)

不在者投票者の事由に関する調

区分 市町村名		法第49条	法第49条	法第49条	法第49条	法第49条	法第49条	合計
		第1項 第1号該当	第1項 第2号該当	第1項 第3号該当	第1項 第4号該当	第1項 第5号該当	第2項 該当	
市	青森市	1,714	946	2,473	91	282	31	5,537
	弘前市	793	647	1,279		140	14	2,873
	八戸市	1,849	786	1,083		230	9	3,957
	黒石市	230	240	304	38		11	823
	五所川原市	272	168	419			4	863
	十和田市	316	259	620		68	3	1,266
	三沢市	468	142	302			4	916
	むつ市	559	347	379		110	1	1,396
(8)	計	6,201	3,535	6,859	129	830	77	17,631
東津軽郡	平内町	137	78	257		7	1	480
	蟹田町	62	97	6		5	4	174
	今別町	46	106	38		9	1	200
	蓬田村	21	43	31			1	96
	平館村	85	70	3		2	2	162
	三厩村	79	99	26		1		205
(6)	計	430	493	361		24	9	1,317

区分 市町村名		投票用紙等の請求				交付				
		直接		郵便	合計	直接	郵送	計	交付を 拒絶した もの	合計
		本人	代理人							
三戸郡	三戸町	149		141(1)	290 (1)	149	141 (1)	290 (1)		290 (1)
	五戸町	195	59	91(2)	345 (2)	254	91 (2)	345 (2)		345 (2)
	田子町	86		61	147	86	61	147		147
	名川町	86		80	166	86	80	166		166
	南部町	72	10	45	127	72	55	127		127
	階上村	63		52(1)	115 (1)	63	52 (1)	115 (1)		115 (1)
	福地村	26		28	54	26	28	54		54
	南郷村	81		50	131	81	50	131		131
	倉石村	32		26	58	32	26	58		58
	新郷村	46		33	79	46	33	79		79
(10)	計	836	69	607(4)	1512 (4)	895	617 (4)	1,512 (4)		1,512 (4)
市計 (8)		9,196	4,536 (6)	4,130 (7)	17,862 (79)	13,324	4,538 (79)	17,862 (79)		17,862 (79)
町村計 (59)		6,665	392 (19)	6,138 (57)	13,195 (36)	6,931	6,264 (56)	13,195 (56)		13,195 (56)
案計 (67)		15,861	4,928 (24)	10,268 (11)	31,057 (135)	20,255	10,802 (135)	31,057 (135)		31,057 (135)

不在者投票者の事由に関する調

区分 市町村名		法第49条	法第49条	法第49条	法第49条	法第49条	法第49条	合計
		第1項 第1号該当	第1項 第2号該当	第1項 第3号該当	第1項 第4号該当	第1項 第5号該当	第2項 該当	
市	青森市	1,714	946	2,473	91	282	31	5,537
	弘前市	793	647	1,279		140	14	2,873
	八戸市	1,849	786	1,083		230	9	3,957
	黒石市	230	240	304	38		11	823
	五所川原市	272	168	419			4	863
	十和田市	316	259	620		68	3	1,266
	三沢市	468	142	302			4	916
	むつ市	559	347	379		110	1	1,396
(8)	計	6,201	3,535	6,859	129	830	77	17,631
東津軽郡	平内町	137	78	257		7	1	480
	蟹田町	62	97	6		5	4	174
	今別町	46	106	38		9	1	200
	蓬田村	21	43	31			1	96
	平館村	85	70	3		2	2	162
	三厩村	79	99	26		1		205
(6)	計	430	493	361		24	9	1,317

区 分 市町村名	法第49条	法第49条	法第49条	法第49条	法第49条	法第49条	合 計	
	第 1 項 第 1 号該当	第 1 項 第 2 号該当	第 1 項 第 3 号該当	第 1 項 第 4 号該当	第 1 項 第 5 号該当	第 2 項 該 当		
西 津 輕 郡	鯨ヶ沢町	182	104	151		30	1	468
	木造町	117	124	243			1	485
	深浦町	108	57	76			1	242
	森田村	16	90	99				205
	岩崎村	51	17	28				96
	柏村	24	16	31				71
	稻垣村	60	31	63				154
	車力村	59	13	58			2	132
(8)	計	617	452	749		30	5	1,853
中 津 輕 郡	岩木町	86	70	66				222
	相馬村	28	7	25				60
	西目屋村	19	14	14		1		48
	(3)	計	133	91	105		1	
南 津 輕 郡	藤崎町	97	37	53				187
	大鰐町	131	101	189			1	422
	尾上町	37	86	74		2	1	200
	浪岡町	196		162			6	364
	平賀町	203	88	160	63	1	1	516
	常盤村	26	11	42			2	81
	田舎館村	63	38	56			3	180
	碓ヶ関村	60	17	58		7	1	143
(8)	計	813	378	794	63	10	15	2,073
北 津 輕 郡	板柳町	77	48	142		2		269
	金木町	151	106	151			1	409
	中里町	61	82	177		7	1	328
	鶴田町	13	163	164			1	341
	市浦村	139		27				166
	小泊村	31	65	30	5			131
	(6)	計	472	464	691	5	9	3
上	野辺地町	298	67	66				431
	七戸町	74	141	92		8	3	318
	百石町	116	47	47		3	2	215
	十和田湖町	35	33	32	2	12	2	116
	六戸町	40	44	109				193

区 分 市町村名		法第49条 第1項 第1号該当	法第49条 第1項 第2号該当	法第49条 第1項 第3号該当	法第49条 第1項 第4号該当	法第49条 第1項 第5号該当	法第49条 第2項 該当	合 計
北 郡	横 浜 町	97	63	34		8		202
	上 北 町	70	10	41			2	123
	東 北 町	95	50	163				308
	下 田 町	72	34	31				137
	天 間 林 村	37	47	189	4			277
	六 ヶ 所 村	183		59	1		2	245
	(11) 計	1,117	536	863	7	31	11	2,565
下 北 郡	川 内 町	111	48	72	43		3	277
	大 畑 町	52	220	46				318
	大 間 町	92	53	54		14		213
	東 通 村	56	63	38				157
	風 間 浦 村	74	39	15				128
	佐 井 村	92	31	28		7	3	161
	脇 野 沢 村	86	122	16			1	225
(7) 計	563	576	269	43	21	7	1,479	
三 戸 郡	三 戸 町	90	48	128			1	267
	五 戸 町	114	88	131		7	2	342
	田 子 町	78	25	37				140
	名 川 町	62	38	57		1		158
	南 部 町	52	30	42				124
	階 上 村	80	2	33			1	116
	福 地 村	8	21	24				53
	南 郷 村	61	23	49		2		135
	倉 石 村	20	13	22				55
新 郷 村	28	20	26				74	
(10) 計	593	308	549		10	4	1,464	
市 計 (8)		6,201	3,535	6,859	129	830	77	17,631
町村計 (59)		4,738	3,298	4,381	118	136	54	12,725
累 計 (67)		10,939	6,833	11,240	247	966	131	30,356

## 不在者投票の受理・不受理に関する調

区 分 市町村名	投票管理者にお おいて受理と決 定しかつ拒否の 決定をしなかつ たもの	投票管理者において不受理又は拒否と決定したもの				
		開票管理者に おいて受理と 決定したもの	開票管理者にお いて不受理と決 定したもの	計	合 計	
市	青森市	5,537				5,537
	弘前市	2,871		2	2	2,873
	八戸市	3,941	12	4	16	3,957
	黒石市	823				823
	五所川原市	863				863
	十和田市	1,266				1,266
	三沢市	914		2	2	916
	むつ市	1,396				1,396
(8)	計	17,611	12	8	20	17,631
東 津 軽 郡	平内町	480				480
	蟹田町	174				174
	今別町	200				200
	蓬田村	96				96
	平館村	162				162
	三厩村	205				205
(6)	計	1,317				1,317
西 津 軽 郡	鱈ヶ沢町	466		2	2	468
	木造町	485				485
	深浦町	242				242
	森田村	205				205
	岩崎村	96				96
	柏村	71				71
	稲垣村	154				154
	車力村	132				132
(8)	計	1,851		2	2	1,853
中 津 軽 郡	岩木町	222				222
	相馬村	60				60
	西目屋村	48				48
(3)	計	330				330
	藤崎町	187				187
	大鱒町	422				422

区 分 市町村名	投票管理者にお いて受理と決定 しかつ拒否の決 定をしなかった もの	投票管理者において不受理又は拒否と決定したもの				
		開票管理者に おいて受理と 決定したもの	開票管理者にお いて不受理と決 定したもの	計	合 計	
南 津 軽 郡	尾上町	200				200
	浪岡町	362		2	2	364
	平賀町	516				516
	常盤村	81				81
	田舎館村	160				160
	碓ヶ関村	140		3	3	143
(8)	計	2068		5	5	2073
北 津 軽 郡	板柳町	269				269
	金木町	409				409
	中里町	328				328
	鶴田町	341				341
	市浦村	166				166
	小泊村	131				131
(6)	計	1644				1644
上 郡	野辺地町	425	6		6	431
	七戸町	318				318
	百石町	214	1		1	215
	十和田町	116				116
	六戸町	193				193
	横浜町	202				202
	上北町	123				123
	東北町	308				308
	下田町	137				137
	天間林村	277				277
六ヶ所村	245				245	
(11)	計	2558	7		7	2565
下 北	川内町	277				277
	大畑町	318				318
	大間町	213				213
	東通村	157				157
	風間浦村	128				128
	佐井村	161				161

区分 市町村名	投票管理者において受理と決定し かつ拒否の決定をしなかつたもの	投票管理者において不受理又は拒否と決定したもの			合計
		開票管理者において受理と決定したもの	開票管理者において不受理と決定したもの	計	
脇野沢村	225				225
計	1,479				1,479
三戸郡	三戸町	267			267
	五戸町	342			342
	田子町	140			140
	名川町	158			158
	南部町	124			124
	階上村	116			116
	福地村	53			53
	南郷村	135			135
	倉石村 新郷村	55 74			55 74
(10) 計	1,464				1,464
市計 (3)	1,761	12	8	20	1,763
町村計 (59)	1,271	7	7	14	1,272
県計 (67)	3,032	19	15	34	3,035

不在者投票管理者別不在者投票に関する調

区分 市町村名	選挙人の属する市町村の選管委員長に対してなしたもの	業務地又は旅行地の市町村の選管委員長に対してなしたもの	船長に対	病院長	監獄の長等	少年院の	合計
			してなし したもの	に対してな したもの	に対してな したもの	長等に対 してなし したもの	
青森市	2,697	349	42	2,415	3		5,506
弘前市	1,329	266	17	1,246	1		2,859
八戸市	2,523	343	34	1,041	7		3,948
黒石市	415	88	12	297			812
五所川原市	388	65		403	3		859
十和田市	583	65		613	2		1,263
三沢市	483	139	1	288	1		912
むつ市	756	279		360			1,396
(8) 計	9,174	1,594	106	6,663	17		17,554



区分 市町村名	投票管理者において受理と決定し かつ拒否の決定をしなかつたもの	投票管理者において不受理又は拒否と決定したもの			合計
		開票管理者において受理と決定したもの	開票管理者において不受理と決定したもの	計	
脇野沢村	225				225
計	1,479				1,479
三戸郡	三戸町	267			267
	五戸町	342			342
	田子町	140			140
	名川町	158			158
	南部町	124			124
	階上村	116			116
	福地村	53			53
	南郷村	135			135
	倉石村 新郷村	55 74			55 74
(10) 計	1,464				1,464
市計 (3)	1,761	12	8	20	1,763
町村計 (59)	1,271	7	7	14	1,272
県計 (67)	3,032	19	15	34	3,035

不在者投票管理者別不在者投票に関する調

区分 市町村名	選挙人の属する市町村の選管委員長に対してなしたもの	業務地又は旅行地の市町村の選管委員長に対してなしたもの	船長に対	病院長	監獄の長等	少年院の	合計
			してなし したもの	に対してな したもの	に対してな したもの	長等に対 してなし したもの	
青森市	2,697	349	42	2,415	3		5,506
弘前市	1,329	266	17	1,246	1		2,859
八戸市	2,523	343	34	1,041	7		3,948
黒石市	415	88	12	297			812
五所川原市	388	65		403	3		859
十和田市	583	65		613	2		1,263
三沢市	483	139	1	288	1		912
むつ市	756	279		360			1,396
(8) 計	9,174	1,594	106	6,663	17		17,554

区分 市町村名		選挙人の属 する市町村 の選管委員 長に対して なしたもの	業務地又は 旅行地の市 町村の選管 委員長に対 してなした もの	船長に対 してなし なもの	病院長 に対してな したもの	監獄の長等 に対して なしたもの	少年院の 長等に対 してなし なもの	合計
東 津 軽 郡	平内町	185	35	5	254			479
	蟹田町	108	25	2	35			170
	今別町	118	43		38			199
	蓬田村	52	10	2	31			96
	平館村	89	51	1	19			160
	三瓶村	135	46		24			205
(6)	計	687	210	10	401			1,309
西 津 軽 郡	鱒ヶ沢町	230	86	4	147			467
	木造町	174	67		243			484
	深浦町	114	50	1	76			241
	森田村	90	16		99			205
	岩崎村	51	16		29			96
	柏村	38	2		30	1		71
	稻垣村	81	12		61			154
	車力村	61	11		58			130
(8)	計	839	260	5	743	1		1,848
中 津 軽 郡	岩木町	128	27	1	65	1		222
	相馬村	33	4		23			60
	西目屋村	32	2		14			48
(3)	計	193	33	1	102	1		330
南 津 軽 郡	藤崎町	97	37		53			187
	大罇町	199	33	5	184			421
	尾上町	119	10	2	68			199
	浪岡町	153	32	11	162			358
	平賀町	226	69	60	160			515
	常盤村	30	7	1	41			79
	田舎館村	95	8		54			157
	碓ヶ関村	61	23		58			142
(8)	計	980	219	79	780			2,060
北	板柳町	110	15	3	141			269
	金木町	165	94		149			408

区 分 市町村名		選挙人の属 する市町村 の選管委員 長に対して なしたもの	業務地又は 旅行地の市 町村の選管 委員長に対 してなした もの	船長に対 してなし たもの	病 院 長 に 対 して なしたもの	監獄の長等 に 対 して なしたもの	少年院の 長等に対 してなし たもの	合 計
津 軽 郡	中 里 町	139	10	1	177			327
	鶴 田 町	164	10	2	164			340
	市 浦 村	107	32		27			166
	小 泊 村	102			29			131
	(6) 計	787	161	6	687			1,641
上 北 郡	野 辺 地 町	224	102	40	65			431
	七 戸 町	215	8		92			315
	百 石 町	127	40	3	43			213
	十和田湖町	69	13		32			114
	六 戸 町	82	3		107	1		193
	横 浜 町	113	56	2	31			202
	上 北 町	73	7		41			121
	東 北 町	120	21	1	165	1		308
	下 田 町	105		1	31			137
	天 間 林 村	194		2	79	2		277
六ヶ所村	144	32	7	59	1		243	
(11) 計	1,466	282	56	745	5		2,554	
下 北 郡	川 内 町	171	37		66			274
	大 畑 町	250	16	6	46			318
	大 間 町	117	60	1	35			213
	東 通 村	63	47	9	38			157
	風 間 浦 村	44	57	12	15			128
	佐 井 村	79	58		21			158
	脇 野 沢 村	127	81		16			224
(7) 計	851	356	28	237			1,472	
三 戸	三 戸 町	149	19		98			266
	五 戸 町	195	17		128			340
	田 子 町	86	17		37			140
	名 川 町	87	14	1	56			158
	南 部 町	72	10		42			124
階 上 村	63	14	5	31	2		115	

区分 市町村名		選挙人の属 する市町村 の選管委員 長に対して なしたもの	業務地又は 旅行地の市 町村の選管 委員長に対 してなした もの	船長に対 してなし なもの	病 院 長 に 対 して なしたもの	監獄の長等 に 対 して なしたもの	少年院の 長等に対 してなし なもの	合 計
郡 (10)	福地村	27	3		23			53
	南郷村	81	2	5	47			135
	倉石村	32	1		22			55
	新郷村	46	2		25		1	74
	計	838	99	11	509	2	1	1460
市計 (8)		9,174	1,594	106	6,663	17		17,554
町村計 (59)		6,641	1,620	196	4,204	9	1	12,671
果計 (67)		15,815	3,214	302	10,867	26	1	30,225

## (5) 中間推定投票率に関する調 (%)

時間別 性別	10時	11時	15時	17時30分	確 定
男	18.50	28.98	46.45	58.40	65.02
女	16.94	27.26	47.42	60.58	67.17
計	17.68	28.08	46.96	59.54	66.14

## 5 開 票

## (1) 開票に関する調

## 総 括

区分 市町村名	投票総数	内 訳		無効投票率	備 考		
		有効投票	無効投票		不受理	持帰り	按分の際切り捨てた票数
青森市	124,997	121,890	3,107	2.49	0	0	0.001
弘前市	77,062	74,879	2,183	2.83	2	92	0.001
八戸市	96,375	93,282	3,093	3.21	4	9	0.001
黒石市	19,769	19,184	585	2.96	0	1	0.001
五所川原市	20,752	19,702	1,050	5.06	0	8	0.001
十和田市	23,724	22,591	1,133	4.78	0	2	0.001
三沢市	16,134	15,293	841	5.21	2	0	0.001
むつ市	19,185	18,370	815	4.25	0	0	0.001
市 計	397,998	385,191	12,807	3.22	8	112	0.008
東郡計	21,028	19,618	410	6.71	0	2	0.006
西郡計	38,504	36,244	260	5.87	2	2	0.007
中郡計	10,792	9,932	860	7.97	0	0	0.002
南郡計	55,860	53,551	2,309	4.13	6	6	0.008
北郡計	35,475	33,768	1,707	4.81	0	6	0.006
上北郡計	51,039	47,111	3,928	7.70	0	3	0.010
下北郡計	23,763	21,500	2,263	9.52	0	4	0.007
三戸郡計	44,969	41,756	3,213	7.14	0	11	0.010
郡 計	281,430	263,480	17,950	6.38	8	34	0.056
県 計	679,428	648,671	30,757	4.53	16	146	0.064

## (5) 中間推定投票率に関する調 (%)

時間別 性別	10時	11時	15時	17時30分	確 定
男	18.50	28.98	46.45	58.40	65.02
女	16.94	27.26	47.42	60.58	67.17
計	17.68	28.08	46.96	59.54	66.14

## 5 開 票

## (1) 開票に関する調

## 総 括

区分 市町村名	投票総数	内 訳		無効投票率	備 考		
		有効投票	無効投票		不受理	持帰り	按分の際切り捨てた票数
青森市	124,997	121,890	3,107	2.49	0	0	0.001
弘前市	77,062	74,879	2,183	2.83	2	92	0.001
八戸市	96,375	93,282	3,093	3.21	4	9	0.001
黒石市	19,769	19,184	585	2.96	0	1	0.001
五所川原市	20,752	19,702	1,050	5.06	0	8	0.001
十和田市	23,724	22,591	1,133	4.78	0	2	0.001
三沢市	16,134	15,293	841	5.21	2	0	0.001
むつ市	19,185	18,370	815	4.25	0	0	0.001
市 計	397,998	385,191	12,807	3.22	8	112	0.008
東郡計	21,028	19,618	410	6.71	0	2	0.006
西郡計	38,504	36,244	260	5.87	2	2	0.007
中郡計	10,792	9,932	860	7.97	0	0	0.002
南郡計	55,860	53,551	2,309	4.13	6	6	0.008
北郡計	35,475	33,768	1,707	4.81	0	6	0.006
上北郡計	51,039	47,111	3,928	7.70	0	3	0.010
下北郡計	23,763	21,500	2,263	9.52	0	4	0.007
三戸郡計	44,969	41,756	3,213	7.14	0	11	0.010
郡 計	281,430	263,480	17,950	6.38	8	34	0.056
県 計	679,428	648,671	30,757	4.53	16	146	0.064

## 市町村内訳

区分 市町村名	投票総数	内 訳		無効投票率	備 考		
		有効投票	無効投票		不受理	持帰り	按分の際切り 捨てた票数
青森市	124,997	121,890	3,107	2.49	0	0	0.001
弘前市	77,062	74,879	2,183	2.83	2	92	0.001
八戸市	96,375	93,282	3,093	3.21	4	9	0.001
黒石市	19,769	19,184	585	2.96	0	1	0.001
五所川原市	20,752	19,702	1,050	5.06	0	8	0.001
十和田市	23,724	22,591	1,133	4.78	0	2	0.001
三沢市	16,134	15,293	841	5.21	2	0	0.001
むつ市	19,185	18,370	815	4.25	0	0	0.001
市計	397,998	385,191	12,807	3.22	8	112	0.008
平内町	7,761	7,137	624	8.04	0	1	0.001
蟹田町	2,943	2,796	147	4.99	0	0	0.001
今別町	3,306	3,057	249	7.53	0	0	0.001
蓬田村	2,237	2,104	133	5.95	0	1	0.001
平舘村	1,874	1,765	109	5.82	0	0	0.001
三厩村	2,907	2,759	148	5.09	0	0	0.001
東郡計	21,028	19,618	1,410	6.71	0	2	0.006
鱒ヶ沢町	7,763	7,370	393	5.06	2	0	0.001
木造町	11,156	10,544	612	5.49	0	2	0.001
深浦町	5,412	5,033	379	7.00	0	0	0.001
森田村	2,811	2,661	150	5.34	0	0	0.001
岩崎村	2,094	1,927	167	7.98	0	0	0.001
柏村	2,477	2,377	100	4.04	0	0	0.001
稲垣村	3,505	3,277	228	6.50	0	0	0.001
車力村	3,286	3,055	231	7.03	0	0	0.001
西郡計	38,504	36,244	2,260	5.87	2	2	0.007
岩木町	6,777	6,116	661	9.75	0	0	0.001
相馬村	2,326	2,224	102	4.39	0	0	0.001
西目屋村	1,689	1,592	97	5.74	0	0	0.001
中郡計	10,792	9,932	860	7.97	0	0	0.002
藤崎町	6,782	6,679	103	1.52	0	0	0.001
大鰐町	8,790	8,013	777	8.84	0	3	0.001
尾上町	5,823	5,581	242	4.16	1	0	0.001
浪岡町	11,269	10,826	443	3.93	2	2	0.001
平賀町	11,584	11,193	391	3.38	0	0	0.001
常盤村	3,272	3,175	97	2.96	0	1	0.001
田舎舘村	5,687	5,519	168	2.95	0	0	0.001
碓ヶ関村	2,653	2,565	88	3.32	3	0	0.001
南郡計	55,860	53,551	2,309	4.13	6	6	0.008

区分 市町村名	投票総数	内 訳		無効投票率	備 考		
		有効投票	無効投票		不受理	持帰り	按分の際切り 捨てた票数
板柳町	9,133	8,842	291	3.19	0	1	0.001
金木町	6,561	6,292	269	4.10	0	4	0.001
中里町	6,977	6,673	304	4.36	0	1	0.001
鶴田町	8,334	7,776	558	6.70	0	0	0.001
市浦村	2,126	2,021	105	4.94	0	0	0.001
小泊村	2,344	2,164	180	7.68	0	0	0.001
北郡計	35,475	33,768	1,707	4.81	0	6	0.006
野辺地町	7,694	7,290	404	5.25	0	1	0.001
七戸町	5,830	5,543	287	4.92	0	0	0.001
百石町	3,995	3,821	174	4.36	0	0	
十和田湖町	3,968	3,675	293	7.38	0	0	0.001
六戸町	4,953	4,726	227	4.58	0	0	0.001
横浜町	3,027	2,760	267	8.82	0	0	0.001
上北町	4,208	3,918	290	6.89	0	0	0.001
東北町	5,293	4,643	650	12.28	0	1	0.001
下田町	3,621	3,132	489	13.50	0	0	0.001
天間林村	4,202	3,804	398	9.47	0	0	0.001
六ヶ所村	4,248	3,799	449	10.57	0	1	0.001
上北郡計	51,039	47,111	3,928	7.70	0	3	0.010
川内町	4,111	3,839	272	6.62	0	0	0.001
大畑町	5,476	4,893	583	10.65	0	1	0.001
大間町	3,334	3,051	283	8.49	0	0	0.001
東通村	4,516	3,901	615	13.62	0	0	0.001
風間浦村	1,863	1,613	250	13.42	0	0	0.001
佐井村	2,593	2,412	181	6.98	0	0	0.001
脇野沢村	1,870	1,791	79	4.22	0	3	0.001
下北郡計	23,763	21,500	2,263	9.52	0	4	0.007
三戸町	7,957	7,568	389	4.89	0	7	0.001
五戸町	8,780	7,917	863	9.83	0	0	0.001
田子町	4,751	4,289	462	9.72	0	0	0.001
名川町	5,132	4,639	493	9.61	0	3	0.001
南部町	3,545	3,444	101	2.85	0	0	0.001
階上村	3,885	3,737	148	3.81	0	0	0.001
福地村	2,697	2,520	177	6.56	0	0	0.001
南郷村	3,791	3,638	153	4.04	0	0	0.001
倉石村	1,872	1,727	145	7.75	0	1	0.001
新郷村	2,559	2,277	282	11.02	0	0	0.001
三戸郡計	44,969	41,756	3,213	7.14	0	11	0.010
郡計	281,430	263,480	17,950	6.38	8	34	0.056
県計	679,428	648,671	30,757	4.53	16	146	0.064



52.7.10

(2) 候補者別得票に関する調

総 括

候補者名 郡市別	社会市民連合 間 山 稔	自由民主党 寺下 岩藏	新自由クラブ 木村 守男	日本共産党 木村昭四郎	日本社会党 関 晴正	計
青 森 市	5,298	3 6,540	3 2,148. <sup>301</sup>	9,902. <sup>698</sup>	3 8,001	121,889. <sup>999</sup>
弘 前 市	1,188	2 1,190	3 3,253. <sup>755</sup>	9,324. <sup>244</sup>	9,923	74,878. <sup>999</sup>
八 戸 市	1,673	5 6,452	1 5,956. <sup>339</sup>	4,746. <sup>660</sup>	1 4,454	93,281. <sup>999</sup>
黒 石 市	248	7,144	8,136. <sup>897</sup>	1,520. <sup>102</sup>	2,135	19,183. <sup>999</sup>
五所川原市	306	7,096	8,965. <sup>568</sup>	1,187. <sup>431</sup>	2,147	19,701. <sup>999</sup>
十和田市	506	10,344	6,447. <sup>720</sup>	1,062. <sup>279</sup>	4,231	22,590. <sup>999</sup>
三 沢 市	428	7,416	4,005. <sup>532</sup>	705. <sup>467</sup>	2,738	15,292. <sup>999</sup>
む つ 市	467	7,680	4,594. <sup>332</sup>	1,238. <sup>667</sup>	4,390	18,369. <sup>999</sup>
市 市	10,114	15 3,862	113,508. <sup>444</sup>	29,687. <sup>548</sup>	7 8,019	385,190. <sup>992</sup>
東 郡 計	392	9,530	3,661. <sup>064</sup>	1,129. <sup>930</sup>	4,905	19,617. <sup>994</sup>
西 郡 計	505	1 8,022	10,902. <sup>665</sup>	2,769. <sup>328</sup>	4,045	36,243. <sup>993</sup>
中 郡 計	89	4,236	3,864. <sup>845</sup>	1,116. <sup>153</sup>	626	9,931. <sup>998</sup>
南 郡 計	426	1 4,137	30,794. <sup>839</sup>	3,420. <sup>153</sup>	4,773	53,550. <sup>992</sup>
北 郡 計	402	1 4,433	13,030. <sup>472</sup>	2,412. <sup>522</sup>	3,490	33,767. <sup>994</sup>
上北郡計	944	2 4,217	9,488. <sup>299</sup>	2,054. <sup>691</sup>	10,407	47,110. <sup>990</sup>
下北郡計	390	10,019	3,718. <sup>900</sup>	1,783. <sup>093</sup>	5,589	21,499. <sup>993</sup>
三戸郡計	514	2 8,095	6,371. <sup>189</sup>	1,367. <sup>801</sup>	5,408	41,755. <sup>990</sup>
郡 計	3,662	12 2,689	81,832. <sup>273</sup>	16,053. <sup>671</sup>	3 9,243	263,479. <sup>944</sup>
県 計	1 3,776	2 7 6,551	195,340. <sup>717</sup>	45,741. <sup>219</sup>	1 1 7,262	648,670. <sup>936</sup>

市 町 村 内 訳

候補者名 市町村名	社会市民連合 間 山 稔	自由民主党 寺下 岩蔵	新自由クラブ 木村 守男	日本共産党 木村昭四郎	日本社会党 関 晴正	計
青 森 市	5,298	36,540	32,148,301	9,902,698	3,8001	121,889,999
弘 前 市	1,188	2,190	33,253,755	9,324,244	9,923	74,878,999
八 戸 市	1,673	5,645	15,956,339	4,746,660	14,454	93,281,999
黒 石 市	248	7,144	8,136,897	1,520,102	2,135	19,183,999
五所川原市	306	7,096	8,965,568	1,187,431	2,147	19,701,999
十和田市	506	10,344	6,447,720	10,622,79	4,231	22,590,999
三 沢 市	428	7,416	4,005,532	705,467	2,738	15,292,999
む つ 市	467	7,680	4,594,332	1,238,667	4,390	18,369,999
市 計	10,114	153,862	135,084,44	29,687,548	78,019	385,190,992
平 内 町	130	3,720	1,296,439	220,560	1,770	7,136,999
蟹 田 町	51	1,216	679,798	127,201	722	2,795,999
今 別 町	45	1,367	487,060	378,939	779	3,050,999
蓬 田 村	43	897	488,712	135,287	540	2,103,999
平 館 村	51	1,070	271,689	33,310	339	1,764,999
三 厩 村	72	1,260	437,366	234,633	755	2,758,999
東 郡 計	392	9,530	3,661,064	1,129,930	4,905	19,617,994
鱒ヶ沢町	75	3,370	2,388,346	750,653	786	7,369,999
木 造 町	138	5,386	3,292,569	575,430	1,152	10,543,999
深 浦 町	124	2,280	1,470,457	436,542	722	5,032,999
森 田 村	37	1,240	702,289	294,710	387	2,660,999
岩 崎 村	34	1,113	385,592	195,408	199	1,927
柏 村	28	1,335	663,515	118,484	232	2,376,999
稲 垣 村	23	1,916	989,688	132,311	216	3,276,999
車 力 村	46	1,382	1,010,209	265,790	351	3,054,999
西 郡 計	505	18,022	10,902,665	2,769,328	4,045	36,243,993
岩 木 町	51	2,304	2,588,455	843,545	329	6,116
相 馬 村	15	1,079	866,687	145,312	118	2,223,999
西 目 屋 村	23	853	409,703	127,296	179	1,591,999
中 郡 計	89	4,236	3,864,845	1,116,153	626	9,931,998
藤 崎 町	20	473	5,757,534	2,754,65	153	6,678,999
大 鰯 町	86	2,424	4,000,979	3,740,20	1,128	8,012,999
尾 上 町	34	1,816	2,780,089	507,910	443	5,580,999
浪 岡 町	141	2,372	6,400,588	853,411	1,059	10,825,999
平 賀 町	81	3,342	6,059,933	801,066	909	11,192,999
常 盤 村	19	871	1,805,290	300,709	179	3,174,999
田 舎 館 村	23	2,181	2,772,917	217,082	325	5,518,999
碓ヶ関村	22	658	1,217,509	90,490	577	2,564,999
南 郡 計	426	14,137	30,794,839	3,420,153	4,773	53,550,992

52. (参)

候補者名 市町村名	社会市民連合	自由民主党	新自由クラブ	日本共産党	日本社会党	計
	間山稔	寺下岩藏	木村守男	木村昭四郎	関晴正	
板柳町	74	3,041	4,704,829	457,170	565	8841,999
金木町	109	2,777	1,941,457	528,542	936	6,291,999
中里町	93	3,001	2,304,931	566,068	708	6,672,999
鶴田町	80	3,602	3,250,036	326,963	517	7,775,999
市浦村	26	1,020	408,327	133,672	433	2,020,999
小泊村	20	992	420,892	400,107	331	2,163,999
北郡計	402	14,433	13,030,472	2,412,522	3,490	33,767,994
野辺地町	181	3,038	1,534,187	513,812	2,023	7,289,999
七戸町	117	2,849	1,036,003	232,996	1,308	5,542,999
百石町	58	2,264	728,499	89,501	681	3,821
十和田湖町	112	1,503	1,196,742	195,257	668	3,674,999
六戸町	86	3,002	846,650	148,349	643	4,725,999
横浜町	63	1,348	509,025	259,974	580	2,759,999
上北町	70	1,461	857,482	128,517	1,401	3,917,999
東北町	97	2,506	953,393	107,606	979	4,642,999
下田町	60	1,865	548,388	99,611	559	3,131,999
天間林村	53	2,292	789,675	121,324	548	3,803,999
六ヶ所村	47	2,089	488,255	157,744	1,017	3,798,999
上北郡計	944	24,217	9,488,299	2,054,691	10,407	47,110,990
川内町	73	1,642	641,341	757,658	725	3,838,999
大畑町	68	1,876	1,077,882	419,117	1,452	4,892,999
大間町	59	1,644	476,928	130,071	741	3,050,999
東通村	71	2,023	806,879	234,120	766	3,900,999
風間浦村	34	824	303,977	72,022	379	1,612,999
佐井村	45	1,003	223,956	82,043	1,058	2,411,999
脇野沢村	40	1,007	187,937	88,062	468	1,790,999
下北郡計	390	10,019	3,718,900	1,783,093	5,589	24,999,993
三戸町	83	4,941	1,287,452	176,547	1,080	7,567,999
五戸町	123	5,016	1,148,210	363,789	1,266	7,916,999
田子町	53	2,884	639,819	60,180	652	4,288,999
名川町	50	3,259	735,224	131,775	463	4,638,999
南部町	37	2,295	589,466	72,533	450	3,443,999
階上村	36	2,719	536,818	86,181	359	3,736,999
福地村	31	1,571	383,959	155,040	379	2,519,949
南郷村	60	2,690	395,666	139,333	353	3,637,999
倉石村	19	1,146	275,344	47,655	239	1,726,999
新郷村	22	1,574	379,231	134,768	167	2,276,999
三戸郡計	514	28,095	6,371,189	1,367,801	5,408	41,755,990
郡計	3,662	122,689	81,832,273	16,053,671	39,243	263,479,944
県計	13,776	276,551	195,340,717	4,574,219	117,262	648,670,936

(5) 開票進捗状況に関する調

氏名 時間	間山 稔	寺下 岩蔵	木村 守男	木村昭四郎	関 晴正	合 計	開 票 率
20:30	383	61,539	36,436	5,467	19,008	122,833	18.94
21:00	3,273	128,454	79,280	15,434	46,239	272,680	42.04
21:30	6,715	190,291	127,755	27,053	74,794	426,608	65.77
22:00	11,705	249,416	157,161	40,012	108,807	567,101	87.43
22:30	13,136	271,358	190,750	44,501	115,215	634,960	97.89
23:00	13,636	276,228	194,092	45,204	116,791	645,950	99.58
23:30	13,688	276,361	194,582	45,400	116,839	646,870	99.72
0:50	13,776	276,551	195,340	45,741	117,262	648,670	93.6

6 選 挙 公 営

(1) 選挙公報に関する調

印刷部数	配布世帯数	印刷から配布までの所要日数			印刷所名	公報一部当 り印刷費(用 紙代を含む)	公報の規格 及び、頁数
		印刷に要 した日数	各世帯に配布を 完了するまでに 要した日数	計			
440,000	434,900	8	10	18	朝東奥日報社	4円61銭	B3新聞紙 2頁

(5) 開票進捗状況に関する調

氏名 時間	間山 稔	寺下 岩蔵	木村 守男	木村昭四郎	関 晴正	合 計	開 票 率
20:30	383	61,539	36,436	5,467	19,008	122,833	18.94
21:00	3,273	128,454	79,280	15,434	46,239	272,680	42.04
21:30	6,715	190,291	127,755	27,053	74,794	426,608	65.77
22:00	11,705	249,416	157,161	40,012	108,807	567,101	87.43
22:30	13,136	271,358	190,750	44,501	115,215	634,960	97.89
23:00	13,636	276,228	194,092	45,204	116,791	645,950	99.58
23:30	13,688	276,361	194,582	45,400	116,839	646,870	99.72
0:50	13,776	276,551	195,340	45,741	117,262	648,670	93.6

6 選 挙 公 営

(1) 選挙公報に関する調

印刷部数	配布世帯数	印刷から配布までの所要日数			印刷所名	公報一部当 り印刷費(用 紙代を含む)	公報の規格 及び、頁数
		印刷に要 した日数	各世帯に配布を 完了するまでに 要した日数	計			
440,000	434,900	8	10	18	朝東奥日報社	4円61銭	B3新聞紙 2頁

(2) ポスター掲示場数に関する調

市町村名		区分	ポスター掲示場数
市	青森市		637
	弘前市		450
	八戸市		488
	黒石市		151
	五所川原市		177
	十和田市		236
	三沢市		212
	むつ市		223
	計		2,574
東津軽郡	平内町		95
	蟹田町		30
	今別町		33
	逢田村		31
	平舘村		26
	三厩村		20
	計		235
西津軽郡	鱒ヶ沢町		106
	木造町		131
	深浦町		112
	森田村		31
	岩崎村		56
	柏村		24
	稲垣村		54
	計		568
中津軽郡	岩木町		107
	相馬村		52
	西目屋村		40
	計		199
南津軽郡	藤崎町		40
	大鰐町		109
	尾上町		55
	浪岡町		113
	平賀町		107
	常盤村		33
	田舎館村		43
	碓ヶ関村		25
	計		525

市町村名		区分	ポスター掲示場数	
北津軽郡	板柳町		81	
	金木町		49	
	中里町		78	
	鶴田町		82	
	市浦村		25	
	小泊村		15	
	計		330	
上北郡	野辺地町		64	
	七戸町		57	
	百石町		38	
	十和田湖町		46	
	六戸町		70	
	横浜町		56	
	上北町		57	
東北郡	東北町		99	
	下田町		80	
	天間林村		81	
	六ヶ所村		93	
		計		741
	下北郡	川内町		68
大畑町			77	
大間町			31	
大東通村			110	
風間浦村			46	
佐井村			80	
脇野沢村			41	
	計		453	
三戸郡	三戸町		148	
	五戸町		128	
	田子町		89	
	名川町		92	
	南部町		61	
	階上村		75	
	福地村		64	
	南郷村		106	
	倉石村		50	
	新郷村		89	
	計		902	
市	計		2,574	
町	村	計	3,953	
県	計		6,527	

備考 ポスター掲示場掲示区画数は、六区画である。

(3) 立会演説会に関する調  
(第 1 期)

月 日	会 場	順序	候補者氏名	月 日	会 場	順序	候補者氏名
6月22日	⑤ 青森市 青森市立 浪打小学校 最多 533 最少 (300)	1 2 3 4 5	木村 守 男 関 晴 正 間山 稔 木村 昭四郎 寺下 岩 蔵	6月26日	⑤ 三 沢 市 三沢市民会館 750 (240)	1 2 3 4 5	木村 昭四郎 寺下 岩 蔵 木村 守 男 関 晴 正 間山 稔
6月23日	⑤ 八 戸 市 八 戸 市 立 湊 小 学 校 479 (165)	1 2 3 4 5	関 晴 正 間山 稔 木村 昭四郎 寺下 岩 蔵 木村 守 男	6月28日	⑤ む つ 市 むつ市民体育館 539 (195)	1 2 3 4 5	寺下 岩 蔵 木村 守 男 関 晴 正 間山 稔 木村 昭四郎
6月24日	⑤ 十和田市 十和田市 民体育館 689 (165)	1 2 3 4 5	間山 稔 木村 昭四郎 寺下 岩 蔵 木村 守 男 関 晴 正	6月30日	⑤ 八 戸 市 八戸市公民館 431 (240)	1 2 3 4 5	木村 守 男 関 晴 正 間山 稔 木村 昭四郎 寺下 岩 蔵

(第 2 期)

月 日	会 場	順序	候補者氏名	月 日	会 場	順序	候補者氏名
7月3日	⑤ 弘 前 市 弘前市立第 一大成小学校 597 (235)	1 2 3 4 5	木村 昭四郎 間山 稔 木村 守 男 関 晴 正 寺下 岩 蔵	7月6日	⑤ 弘 前 市 弘前市立 時敏小学校 475 (182)	1 2 3 4 5	関 晴 正 寺下 岩 蔵 木村 昭四郎 間山 稔 木村 守 男
7月4日	黒石市 中央スポーツ館 891 (408)	1 2 3 4 5	間山 稔 木村 守 男 関 晴 正 寺下 岩 蔵 木村 昭四郎	7月7日	⑤ 青 森 市 青森市立 千刈小学校 357 (138)	1 2 3 4 5	寺下 岩 蔵 木村 昭四郎 間山 稔 木村 守 男 関 晴 正
7月5日	⑤ 五所川原市 五所川原市 市民文化会館 841 (386)	1 2 3 4 5	木村 守 男 関 晴 正 寺下 岩 蔵 木村 昭四郎 間山 稔				

※ 演説は、いずれも午後7時開始、一人当りの演説時間はそれぞれ30分以内である。

会場欄の数字は、当該演説会における聴衆者数であり、最多と最少(括弧書き)の数であり、⑤印は手話通訳実施会場である。

立会演説会開催の回数	左記演説会に集合した聴衆総人員数	演 説 会 中		
		最も多く集合した人員数	最も少なかった人員数	平均 (総人数÷回数)
11	6,582	891	138	598.4

立会演説会聴衆者比較

選挙回数	開催回数	聴衆の数	1回平均聴取の数
7	28	12,743	455.1
8	29	12,203	420.8
9	11	1,654	150.3
補欠(48年)	11	5,526	502.4
10	11	5,083	462.1
11	11	6,582	598.4

(4) 政見放送に関する調

放送局名	回数	放送月日 (曜日)	放送時間	放送 人数	候補者の放送順序				
					1	2	3	4	5
テ レ ビ	1	6月29日(水)	19:30	3	木村(守)	木村(昭)	間山		
		6月30日(木)	~20:00	2	寺下	関			
	2	7月6日(水)	7:20	3	木村(守)	木村(昭)	間山		
		7月7日(木)	~7:50	2	寺下	関			
青森放送(株)	1	7月5日(水)	7:45~8:20	5	木村(守)	寺下	木村(昭)	間山	関
青森テレビ(株)	1	6月25日(土)	7:00~7:35	5	関	寺下	木村(守)	木村(昭)	間山
ラ ジ オ	1	7月4日(月)	7:30	3	木村(守)	木村(昭)	間山		
		7月5日(火)	~7:54	2	寺下	関			
青森放送(株)	1	7月7日(木)	12:10~12:45	5	木村(守)	寺下	木村(昭)	間山	関

(注) 候補者1人当りの政見放送の時間は1回につき5分30秒以内である。



立会演説会開催の回数	左記演説会に集合した聴衆総人員数	演 説 会 中		
		最も多く集合した人員数	最も少なかった人員数	平均 (総人数÷回数)
11	6,582	891	138	598.4

立会演説会聴衆者比較

選挙回数	開催回数	聴衆の数	1回平均聴取の数
7	28	12,743	455.1
8	29	12,203	420.8
9	11	1,654	150.3
補欠(48年)	11	5,526	502.4
10	11	5,083	462.1
11	11	6,582	598.4

(4) 政見放送に関する調

放送局名	回数	放送月日 (曜日)	放送時間	放送 人数	候補者の放送順序				
					1	2	3	4	5
テ レ ビ	1	6月29日(水)	19:30	3	木村(守)	木村(昭)	間山		
		6月30日(木)	~20:00	2	寺下	関			
	2	7月6日(水)	7:20	3	木村(守)	木村(昭)	間山		
		7月7日(木)	~7:50	2	寺下	関			
青森放送(株)	1	7月5日(水)	7:45~8:20	5	木村(守)	寺下	木村(昭)	間山	関
青森テレビ(株)	1	6月25日(土)	7:00~7:35	5	関	寺下	木村(守)	木村(昭)	間山
ラ ジ オ	1	7月4日(月)	7:30	3	木村(守)	木村(昭)	間山		
		7月5日(火)	~7:54	2	寺下	関			
青森放送(株)	1	7月7日(木)	12:10~12:45	5	木村(守)	寺下	木村(昭)	間山	関

(注) 候補者1人当りの政見放送の時間は1回につき5分30秒以内である。

## 7 収支報告に関する調

- 1 選挙の種類 昭和52年7月10日執行参議院青森県選出議員選挙
- 2 公職選挙法の規定による選挙運動に関する支出の金額の制限額（法定選挙運動費用額）

14,682,300円

### 3 報告書の要旨

候補者氏名	須藤 昭四郎 (通称木村昭四郎)	所属党派	日本社会党	6月10日から 期間 第1回分 7月21日まで
出納責任者氏名	沢谷 知吉			

収 入		支 出	円
主たる寄附 (氏名・団体名) (職業) (寄附額)	円	人件費	3,600,000
日本共産党青森県委員会 政党 5,289,000		家屋費	107,000
		選挙事務所費	107,000
		集会会場費	0
		通信費	94,800
		交通費	143,720
		印刷費	853,500
		広告費	374,550
		文具費	5,413
その他の寄附	0	食糧費	25,214
その他の収入	0	宿泊費	35,932
今回計	5,289,000	雑費	22,973
前回計	0	今回計	5,263,102
総計	5,289,000	前回計	0
		総計	5,263,102

報告書受理年月日	昭和52年7月22日	第1回報告分
----------	------------	--------

候補者氏名	関 晴 正	所属党派	日本社会党	6月17日から 期間 第1回分 7月20日まで
出納責任者氏名	白取 竹三郎			

収 入		支 出	円
主たる寄附 (氏名・団体名) (職業) (寄附額)	円	人件費	710,000
日本社会党青森県本部 政党 5,000,000		家屋費	684,000
		選挙事務所費	684,000
		集会会場費	0

		通信費	234,950
		交通費	433,647
		印刷費	1,500,000
		広告費	272,800
		文具費	59,060
		食糧費	264,183
その他の寄附	0	宿泊費	120,775
その他の収入	0	雑費	25,880
今回計	5,000,000	今回計	4,305,295
前回計	0	前回計	0
総計	5,000,000	総計	4,305,295

報告書受理年月日 昭和52年7月25日 第1回報告

候補者氏名	寺下岩蔵	所属党派	自由民主党	期間	6月17日から 7月10日まで
出納責任者氏名	大平功				第1回分

収 入		支 出	
主たる寄附 (氏名・団体名) (職業) (寄附額)		円	
自由民主党	5,000,000	人件費	1,785,000
岩親会代表坂本吉朗体役員	8,000,000	家屋費	1,235,500
全国不動産政治連盟青森県本部	200,000	選挙事務所費	1,215,500
全国小売酒販政治連盟青森県支部	200,000	集会会場費	20,000
八戸港湾工業株	100,000	通信費	66,280
八戸港湾運送株	300,000	交通費	99,128
八戸港フェリー	100,000	印刷費	1,574,100
八戸LPガス保安協会	50,000	広告費	547,500
LPガス協同組合	50,000	文具費	22,550
その他の寄附	0	食糧費	879,265
その他の収入	0	宿泊費	305,360
今回計	14,000,000	雑費	605,469
前回計	0	今回計	8,012,308
総計	14,000,000	前回計	0
		総計	8,012,308

報告書受理年月日 昭和52年7月25日 第1回報告分

候補者氏名	寺下岩蔵	所属党派	自由民主党	期間	7月11日から
出納責任者氏名	大平功				第2回分 8月5日まで

収入	円	支出	円
		通信費	449,140
今回計	0	今回計	449,140
前回計	14,000,000	前回計	8,012,308
総計	14,000,000	総計	8,461,448

報告書受理年月日 昭和52年8月12日 第2回報告分

候補者氏名	寺下岩蔵	所属党派	自由民主党	期間	8月6日から
出納責任者氏名	大平功				第3回分 9月6日まで

収入	円	支出	円
		通信費	77,240
今回計	0	今回計	77,240
前回計	14,000,000	前回計	8,461,448
総計	14,000,000	総計	8,538,688

報告書受理年月日 昭和52年9月16日 第3回報告分

候補者氏名	木村守男	所属党派	新自由クラブ	期間	6月10日から
出納責任者氏名	対馬寿次郎				第1回分 7月10日まで

収入		支出	円	
主たる寄附		人件費	1,625,600	
(氏名・団体名)	(職業)	(寄附額)	円	
新自由クラブ	政党	10,000,000	家屋費	789,000
中三デパート	デパート	690,000	選挙事務所費	779,000
有限会社大儀商店	商業	1,390,685	集合会場費	10,000
工藤政宜	印刷業	30,000	通信費	885,200
相馬良児	商業	45,000	交通費	2,027,260
菊池広吉	農業	30,000	印刷費	2,418,000
須郷陸奥男	"	39,000	広告費	1,320,620
その他の寄附	32件	322,000	文具費	212,405
その他の収入		0	食糧費	446,049
今回計		12,546,685	宿泊費	189,373
前回計		0	雑費	164,175
総計		12,546,685	今回計	9,281,002
			前回計	0
			総計	9,281,002

報告書受理年月日	昭和52年11月16日	第1回報告
----------	-------------	-------

候補者氏名	間 山 稔	所属党派	社会市民連合	6月1日から	第1回分
出納責任者氏名	寺 山 英 世			期間 7月25日まで	

収 入			支 出	
主たる寄附			人件費	217,200
(氏名・団体名)	(職業)	(寄附額) 円	家屋費	209,500
社会市民連合		1,000,000	選挙事務所費	209,500
			集合会場費	0
			通信費	16,800
			交通費	152,553
			印刷費	1,100,000
			広告費	1,326,840
			文具費	49,410
その他の寄附		0	食糧費	105,293
その他の収入		4,000,000	宿泊費	0
今回計		5,000,000	雑 費	21,917
前回計		0	今回費	3,199,513
総 計		5,000,000	前回計	0
			総 計	3,199,513

報告書受理年月日	昭和52年7月25日	第1回報告分
----------	------------	--------

### III 全 国 区

# 1 選挙分会長及び選挙分会長職務代理者

## (1) 選挙分会長

氏名	住所
秋元久吉	五所川原市字上平井町91

## (2) 選挙分会長職務代理者

氏名	住所
盛田寛二	上北郡七戸町字膝森4

# 2 選挙結果総括

## (1) 選挙当日の有権者数・投票者数・投票率等

性別	選挙当日の有権者数	投票者数	棄権者数	投票率	投票総数	有効投票数
男	491,210	319,325	171,885	65.01	679,326	614,520
女	536,300	360,178	176,122	67.16	無効投票数	無効投票数
計	1,027,510	679,503	348,007	66.13	64,806	954

## (2) 候補者別得票数

届出番号	党派	候補者	得票数	届出番号	党派	候補者	得票数
1	自	たまき かず お 玉 置 和 郎	9,685,997	小 計			60,334,724
2	諸	むとう とみ お 武 藤 富 男	780	11	公	た だ しょう ご 多 田 省 吾	741,270
3	公	こ ね へい 小 平 芳 平	1,777	12	無	あ べ おむ 阿 部 修	207,233
4	自	かじ き また ぞう 梶 木 又 三	32,072	13	自	あん ざい あい こ 安 西 愛 子	6,673
5	無	よし たけ てん こ 吉 武 輝 子	2,025	14	革自	すず き たけ じゆ 鈴 木 武 樹	2,769,884
6	公	しぶや く に ひこ し ぶ や 邦 彦	443	15	自	とく なが まさ とし 徳 永 正 利	14,898,746
7	日女	き ど 城 戸 かよこ 城 戸 加 子	117	16	公	なか の あきら 中 野 明	551,315
8	自	おおき ち かげ 扇 千 景	9,673,062	17	社	あき やま あき 山 あつし	7,119
9	社	もち つき ゆう こ 望 月 優 子	3,649,665	18	社	でん ひで お 田 英 夫	8,453,968
10	無	おく ぞき けん ぞう 奥 崎 謙 三	112	19	共	こん どう ちゆう こう 近 藤 忠 孝	255

届出番号	党派	候補者	得票数	届出番号	党派	候補者	得票数
20	公	中尾 たつよし	474,884	42	公	宮崎 正義	59,777
小計			42,144,300	43	革自	ばば こういち	1,563
21	自	藤島 たいすけ	2,335	44	自	内藤 普三郎	4,545
22	無	野末 陳平	4,874	45	諸	中尾 太人	95,110
23	自	ささはら 金次郎	1,411	46	自	藤井 ひろひさ	38,400,396
24	諸	成田 得平	528	47	自	竹内 きよし	13,423
25	公	いづみ 照雄	347,883	48	社	まつ前 達郎	4,759
26	自	大来 佐武郎	1,836	49	無	や八代 英太	11,150
27	自	もちづき 正作	3,861,658	50	革自	なかむら 武志	1,150,181
28	社	まつ井 つね子	4,078	小計			136,290,687
29	自	いちいりやうさい 一亀斎 テイホー	5,238,188	51	無	しん心 きゅう久	398
30	民	ふじ 藤井 つねお	2,644,541	52	無	もりた 勇造	427
小計			27,154,270	53	無	おおにし 西末 子	140
31	社	たなか すみ子	14,632	54	諸	ほぎねら 原 猛	84,146
32	自	ほりえ まさお 夫	15,612	55	無	たか はし 橋 圭三	78,219,98
33	自	ふくしま しげお 夫	18,891	56	社	やま 崎 のり昇	26,449
34	社	えだ きつき 月	10,460	57	自	くろ 住 ただゆき 行	5,260
35	民	なかむら としつぐ 次	14,286,620	58	自	にしむら 西村 尚治	17,576,811
36	民	くりばやし たくじ 卓司	7,179	59	共	ほし の 野 つとむ 力	487
37	自	くわのき まさと し 俊	20,598,243	60	社	みやの 宮之原 さだみつ 貞光	615
38	無	なが さわ じゅん 純	1,739	小計			59,258,955
39	無	はやし りゅう ぞう 造	1,073,703	61	諸	たか はし ひで お 高 橋 秀 郎	126,004
40	自	まる やま まさ や 円 山 雅 也	6,876	62	自	かた やま まさ ひで 片 山 正 英	20,981
小計			111,347,566	63	革自	よこ やま ノック 横 山	3,490
41	無	かわかみ ぶんたろう 川上 源太郎	1,428	64	無	まつ うら のり と 松 浦 範 年	267



届出番号	党派	候補者	得票数	届出番号	党派	候補者	得票数
65	無	まつだてるひさ 松田照久	155	88	日女	しのづかさちこ 篠塚幸子	138
66	共	かすがしやういち 春日正一	836.877	89	日女	のぎきあき子 野崎あき子	222
67	共	いちかわしやういち 市川正一	636.120	90	無	たかだたが 高田が	492
68	無	きとうしろう 鬼頭史郎	1,727	小計			28,639.561
69	自	いえともお 伊江朝雄	15,256	91	社市	いけやまじゅうろう 池山重朗	218.002
70	民	やなぎさわ 柳沢れんぞう	4,480	92	無	きくちゆきみ 木口行美	141
小計			47,955.001	93	革自	あべたまこ	585.759
71	公	やおひでひこ い秀彦	364	94	日女	わたなべみえこ 渡辺みえこ	176
72	自	いしもとしげる 石本しげる	8,579	95	無	おおぎただお 扇忠雄	43.220
73	社	やすつねりょういち やすつね良一	6,585	96	日女	いたるけい子 いたるケイ子	330
74	社	さとうさんご 佐藤三吾	451,133	97	日女	なかじまくみこ 中島久美子	526
75	社	おもりあきら 大森あきら	8,225.613	98	無	まかせくらた 間瀬蔵太	54
76	公	かしわばらヤス 柏原ヤス	1,362	99	無	おおさしゅういち 大さこ修一	53
77	自	ますおかこうじ 増岡こうじ	27,147	100	無	のむらてるお のむらてるお	156.115
78	無	こむたきさん 小牟田き山	32	小計			2,283.096
79	自	こがらいしろう こが雷四郎	453	101	無	すずきあきら 鈴木あきら	208.069
80	共	しもだきょうこ 下田京子	45,380	102	無	すずきひろし すずきひろし	323.686
小計			98,578.746	小計			53,175.5
81	自夕	さとうお 佐藤たか夫	9,514.834	(A) 得票数			614,518.661
82	自	まむらきんご 町村金五	8,172	(B) 按分の際切り捨てた 票数			0.339
83	社	おおきしやうご 大木正吾	7,392.727	(C) いずれの候補者にも属 しない票数			1
84	共	みやもとけんじ 宮本けん治	1,886	(D) 有効投票数 (A)+(B)+(C)			614,520
85	共	かとうすけ 加藤すけ進	305	(E) 無効投票数			64,806
86	無	ありたじろう 有田じ郎	262	(F) 投票総数 (D)+(E)			679,326
87	日女	さいとうちえこ さい藤千恵子	255	(G) 持帰りの その他			166 12
				(H) 投票者総数 (F)+(G)			679,503

1区 68.06  
2区 67.95

1区 62.37  
2区 380.133  
2区 258.302

(1) 投票に関する調

総括

市町村名	投票当日の有権者数		投票者数		乗権者数		投票者数		乗権者数		投票者数		投票者数	
	男	女	計	男	女	計	男	女	計	男	女	計	男	女
青森市	87,799	99,537	187,336	58,528	66,464	124,992	29,271	33,073	62,344	66.66	66.77	66.72	66.66	66.77
弘前市	55,394	62,867	118,261	36,695	40,456	77,151	18,699	22,411	41,110	66.24	64.35	65.24	66.24	64.35
八戸市	73,152	77,298	150,450	45,507	50,864	96,371	27,645	26,434	54,079	62.21	65.80	64.06	62.21	65.80
黒石市	13,163	14,785	27,948	9,262	10,506	19,768	3,901	4,279	8,180	70.36	71.06	70.73	70.36	71.06
五所川原市	15,918	18,014	33,932	10,064	10,693	20,757	5,854	7,321	13,175	63.22	59.36	61.17	63.22	59.36
十和田市	17,788	19,329	37,117	11,342	12,383	23,725	6,446	6,946	13,392	63.76	64.06	63.92	63.76	64.06
三沢市	12,822	13,487	26,309	7,792	8,341	16,133	5,030	5,146	10,176	60.77	61.84	61.32	60.77	61.84
むつ市	15,443	15,680	31,123	9,726	9,451	19,177	5,717	6,229	11,946	62.98	60.27	61.62	62.98	60.27
計	291,479	320,997	612,476	188,916	209,158	398,074	102,563	111,839	214,402	64.81	65.16	64.99	64.81	65.16
東郡	14,891	15,802	30,693	9,839	11,192	21,031	5,052	4,610	9,662	66.07	70.83	68.52	66.07	70.83
西郡	27,956	30,385	58,341	17,918	20,589	38,507	10,038	9,796	19,834	64.09	67.76	66.00	64.09	67.76
中郡	6,835	7,516	14,351	5,103	5,686	10,789	1,732	1,830	3,562	74.66	75.65	75.18	74.66	75.65
南郡	35,638	39,392	75,030	26,067	29,798	55,865	9,571	9,594	19,165	73.14	75.64	74.46	73.14	75.64
北郡	24,974	27,296	52,270	16,826	18,639	35,465	8,148	8,657	16,805	67.37	68.28	67.85	67.37	68.28
上北郡	39,531	41,961	81,492	23,130	27,897	51,027	16,401	14,064	30,465	58.51	66.48	62.62	58.51	66.48
下北郡	17,014	17,725	34,739	10,492	13,275	23,767	6,522	4,450	10,972	61.67	74.89	68.42	61.67	74.89
三戸郡	32,892	35,226	68,118	21,034	23,944	44,978	11,858	11,282	23,140	63.95	67.97	66.03	63.95	67.97
郡	199,731	215,303	415,034	130,409	151,020	281,429	69,322	64,283	133,605	65.29	70.14	67.81	65.29	70.14
計	491,210	536,300	1,027,510	319,325	360,178	679,503	171,885	176,122	348,007	65.01	67.16	66.13	65.01	67.16

市町村内訳

市町村名	投票当日の有権者数		投票者数		投票者数		棄権者数		投票者数		投票率	
	男	女	計	男	女	計	男	女	計	男	女	計
青森市	8,779	9,953	18,733	58,528	66,464	124,992	29,271	33,073	62,344	66.66	66.77	66.72
弘前市	5,394	6,287	11,681	36,695	40,456	77,151	18,699	22,411	41,110	66.24	64.35	65.24
八戸市	7,315	7,729	15,045	45,507	50,864	96,371	27,645	26,434	54,079	62.21	65.80	64.06
黒石市	13,163	14,785	27,948	92,662	105,006	197,668	39,001	42,779	81,780	70.36	71.06	70.73
五所原市	15,918	18,014	33,932	100,664	106,993	207,577	58,554	73,221	131,775	63.22	59.36	61.17
十和田市	17,788	19,329	37,117	113,422	123,383	237,225	64,446	69,466	133,922	63.76	64.06	63.92
三沢市	12,822	13,487	26,309	77,992	83,441	161,333	50,300	51,446	101,746	60.77	61.84	61.32
むつ市	15,443	15,680	31,123	97,266	94,451	191,717	57,177	62,229	119,406	62.98	60.27	61.62
計	291,479	320,997	612,476	1,889,166	2,091,158	3,980,744	1,025,631	1,183,391	2,209,022	64.81	65.16	64.99
平内町	5,804	6,227	12,031	36,811	40,811	77,622	21,223	21,446	42,669	63.42	65.54	64.52
蟹田町	1,952	2,099	4,051	13,347	15,996	29,433	6,051	5,031	11,082	69.01	76.04	72.65
今別町	2,325	2,497	4,822	15,774	17,311	33,085	7,511	7,666	15,177	67.70	69.32	68.54
蓮田村	1,520	1,662	3,182	10,311	12,008	22,319	4,899	4,544	9,443	67.83	72.68	70.36
平館村	1,295	1,423	2,718	7,766	10,998	18,744	5,199	3,255	8,454	59.92	77.16	68.95
三厩村	1,995	1,894	3,889	14,330	14,788	29,118	5,655	4,166	9,821	71.68	78.04	74.78
東郡計	14,891	15,802	30,693	98,339	111,992	210,331	50,522	46,100	96,622	66.07	70.83	68.52
鯉ヶ沢町	6,158	6,717	12,875	35,266	42,239	77,505	26,322	24,778	51,100	57.26	63.11	60.31
木造町	8,143	8,879	17,022	53,221	58,337	111,558	28,222	30,422	58,644	65.34	65.74	65.55
深浦町	4,096	4,456	8,552	24,355	29,777	54,122	16,661	14,779	31,440	59.45	66.81	63.28
森田村	1,974	2,178	4,152	13,244	14,866	28,110	6,500	6,922	13,422	67.07	68.23	67.68
岩崎村	1,460	1,614	3,074	8,755	12,219	20,944	5,855	3,955	9,810	59.93	75.53	68.12
柏村	1,724	1,812	3,536	12,330	12,447	24,777	4,944	5,655	10,599	71.35	68.82	70.05
稲垣村	2,100	2,277	4,377	16,559	18,446	35,005	4,411	4,311	8,722	79.00	81.07	80.08
草力村	2,301	2,452	4,753	15,448	17,338	32,786	7,533	7,144	14,677	67.28	70.88	69.14

市町村名	投票当日の有権者数						投票者数			棄権者数			投票者率					
	投票者		投票者		投票者		投票者		投票者		投票者		投票者		投票者			
	男	女	計	男	女	計	男	女	計	男	女	計	男	女	計	男	女	計
西郡	27,956	30,385	58,341	17,918	20,589	38,507	1,0038	9,796	19,834	6,409	6,776	13,185	6,409	6,776	13,185	6,409	6,776	13,185
岩木町	4,398	4,855	9,253	3,199	3,578	6,777	1,199	1,277	2,476	727.4	737.0	1,464.4	727.4	737.0	1,464.4	727.4	737.0	1,464.4
相馬村	1,386	1,521	2,907	1,116	1,207	2,323	270	314	584	80.52	79.36	159.88	80.52	79.36	159.88	80.52	79.36	159.88
西屋村	1,051	1,140	2,191	788	901	1,689	263	239	502	749.8	790.4	1,540.2	749.8	790.4	1,540.2	749.8	790.4	1,540.2
中郡	6,835	7,516	14,351	5,103	5,686	10,789	1,732	1,830	3,562	746.6	756.5	1,503.1	746.6	756.5	1,503.1	746.6	756.5	1,503.1
藤崎町	3,816	4,186	8,002	3,178	3,604	6,782	638	582	1,220	832.8	861.0	1,693.8	832.8	861.0	1,693.8	832.8	861.0	1,693.8
大鰐町	5,743	6,587	12,330	4,019	4,774	8,793	1,724	1,813	3,537	699.8	724.8	1,424.6	699.8	724.8	1,424.6	699.8	724.8	1,424.6
尾上町	3,686	3,975	7,661	2,735	3,088	5,823	951	887	1,838	742.0	776.9	1,518.9	742.0	776.9	1,518.9	742.0	776.9	1,518.9
浪岡町	7,429	8,140	15,569	5,240	6,028	11,268	2,189	2,112	4,301	705.3	740.5	1,445.8	705.3	740.5	1,445.8	705.3	740.5	1,445.8
平賀町	7,935	8,616	16,551	5,466	6,117	11,583	2,469	2,499	4,968	688.8	710.0	1,398.8	688.8	710.0	1,398.8	688.8	710.0	1,398.8
常盤村	2,127	2,291	4,418	1,593	1,680	3,273	534	611	1,145	748.9	733.3	1,482.2	748.9	733.3	1,482.2	748.9	733.3	1,482.2
田舎村	3,326	3,802	7,128	2,659	3,028	5,687	667	774	1,441	799.5	796.4	1,595.9	799.5	796.4	1,595.9	799.5	796.4	1,595.9
旋ヶ村	1,576	1,795	3,371	1,177	1,479	2,656	399	316	715	746.8	824.0	1,570.8	746.8	824.0	1,570.8	746.8	824.0	1,570.8
南郡	35,638	39,392	75,030	26,067	29,798	55,865	9,571	9,594	19,165	731.4	756.4	1,487.8	731.4	756.4	1,487.8	731.4	756.4	1,487.8
板柳町	6,281	6,989	13,270	4,473	4,661	9,134	1,808	2,328	4,136	712.1	666.9	1,379.0	712.1	666.9	1,379.0	712.1	666.9	1,379.0
板木町	4,777	5,266	10,043	3,085	3,467	6,552	1,692	1,799	3,491	645.8	658.4	1,304.2	645.8	658.4	1,304.2	645.8	658.4	1,304.2
中里町	4,770	5,088	9,858	3,311	3,667	6,978	1,459	1,421	2,880	694.1	720.7	1,414.8	694.1	720.7	1,414.8	694.1	720.7	1,414.8
鶴田町	5,881	6,454	12,335	4,002	4,330	8,332	1,879	2,124	4,003	680.5	670.9	1,351.4	680.5	670.9	1,351.4	680.5	670.9	1,351.4
市浦村	1,427	1,566	2,993	937	1,189	2,126	490	377	867	656.6	759.3	1,415.9	656.6	759.3	1,415.9	656.6	759.3	1,415.9
小泊村	1,838	1,933	3,771	1,018	1,325	2,343	820	608	1,428	553.9	685.5	1,239.4	553.9	685.5	1,239.4	553.9	685.5	1,239.4
北郡	24,974	27,296	52,270	16,826	18,639	35,465	8,148	8,657	16,805	673.7	682.8	1,356.5	673.7	682.8	1,356.5	673.7	682.8	1,356.5
野辺町	5,872	6,475	12,347	3,371	4,319	7,690	2,501	2,156	4,657	574.1	667.0	1,241.1	574.1	667.0	1,241.1	574.1	667.0	1,241.1
七戸町	4,059	4,627	8,686	2,573	3,250	5,823	1,486	1,377	2,863	633.9	702.4	1,336.3	633.9	702.4	1,336.3	633.9	702.4	1,336.3
百石町	3,203	3,365	6,568	1,727	2,268	3,995	1,476	1,097	2,673	539.2	674.0	1,213.2	539.2	674.0	1,213.2	539.2	674.0	1,213.2
十和田市	2,765	2,943	5,708	1,880	2,088	3,968	885	855	1,740	679.9	709.5	1,389.4	679.9	709.5	1,389.4	679.9	709.5	1,389.4
六戸町	3,552	3,716	7,268	2,316	2,637	4,953	1,236	1,079	2,315	652.0	709.6	1,361.6	652.0	709.6	1,361.6	652.0	709.6	1,361.6

横	2,279	2,449	4,728	1,336	1,692	3,028	943	757	1,700	58.62	69.09	64.04
上	3,462	3,755	7,217	1,884	2,324	4,208	1,578	1,431	3,009	54.42	61.89	58.31
東	4,235	4,373	8,608	2,453	2,841	5,294	1,782	1,532	3,314	57.92	64.97	61.50
下	2,725	2,805	5,530	1,724	1,897	3,621	1,001	908	1,909	63.27	67.63	65.48
天	3,428	3,558	6,986	1,966	2,233	4,199	1,462	1,325	2,787	57.35	62.76	60.11
六	3,951	3,895	7,846	1,900	2,348	4,248	2,051	1,547	3,598	48.09	60.28	54.14
上	3,953	4,196	8,149	2,313	2,789	5,102	1,640	1,406	3,046	58.51	66.48	62.62
川	2,700	2,908	5,608	1,812	2,299	4,111	888	609	1,497	67.11	79.06	73.31
大	4,220	4,508	8,728	2,326	3,151	5,477	1,894	1,357	3,251	55.12	69.90	62.75
大	2,539	2,527	5,066	1,561	1,773	3,334	978	754	1,732	61.48	70.16	65.81
東	3,395	3,402	6,797	2,011	2,505	4,516	1,384	897	2,281	59.23	73.63	66.44
風	1,351	1,424	2,775	788	1,075	1,863	563	349	912	58.33	75.49	67.14
井	1,541	1,597	3,138	1,218	1,375	2,593	323	222	545	79.04	86.10	82.63
野	1,268	1,359	2,627	776	1,097	1,873	492	262	754	61.20	80.72	71.30
下	1,701	1,772	3,473	1,049	1,327	2,376	652	445	1,097	61.67	74.89	68.42
三	5,432	5,977	11,409	3,675	4,288	7,963	1,757	1,689	3,446	67.65	71.74	69.80
五	6,767	7,346	14,113	4,066	4,713	8,779	2,701	2,633	5,334	60.09	64.16	62.21
田	3,300	3,548	6,848	2,186	2,565	4,751	1,114	983	2,097	66.24	72.29	69.38
名	4,053	4,271	8,324	2,465	2,670	5,135	1,588	1,601	3,189	60.82	62.51	61.69
南	2,428	2,757	5,185	1,631	1,914	3,545	797	843	1,640	67.17	69.42	68.37
階	3,250	3,167	6,417	1,752	2,133	3,885	1,498	1,034	2,532	53.91	67.35	60.54
福	1,935	2,104	4,039	1,310	1,387	2,697	625	717	1,342	67.70	65.92	66.77
南	2,776	2,881	5,657	1,820	1,971	3,791	956	910	1,866	65.56	68.41	67.01
倉	1,328	1,416	2,744	908	965	1,873	420	451	871	68.37	68.15	68.26
新	1,623	1,759	3,382	1,221	1,338	2,559	402	421	823	75.23	76.07	75.67
三	3,289	3,522	6,818	2,103	2,394	4,497	1,185	1,282	2,314	63.95	67.97	66.03
郡	1,997	2,153	4,150	1,304	1,510	2,814	693	642	1,336	65.29	70.14	67.81
計	4,912	5,363	10,275	3,193	3,601	6,795	1,718	1,761	3,480	65.01	67.16	66.13
県												

## (2) 代理投票に関する調

区 分 市町村名		投票当日投票所における代理投票			選挙人の属する市町村の選管委員長に対してなした不在者投票の代理投票			合 計
		身体の故障	文 盲	計	身体の故障	文 盲	計	
市	青森市	542	43	585	3	1	4	589
	弘前市	49	248	297		3	3	300
	八戸市	48	393	441	2	5	7	448
	黒石市	19	76	95				95
	五所川原市	9	94	103		11	11	114
	十和田市	65	28	93	190	95	285	378
	三沢市	8	20	28				28
	むつ市		105	105		3	3	108
(8)	計	740	1,007	1,747	195	118	313	2,060
東津軽郡	平内町		71	71				71
	蟹田町	1	26	27				27
	今別町	7	45	52	2		2	54
	蓬田村	49		49	1		1	50
	平館村	8	23	31				31
	三厩村		59	59				59
(6)	計	65	224	289	3		3	292
西津軽郡	鱒ヶ沢町		71	71				71
	木造町	4	162	166	1	3	4	170
	深浦町		69	69				69
	森田村		46	46		33	33	79
	岩崎村	3	27	30				30
	柏村		12	12				12
	稲垣村	8	97	105		4	4	109
	車力村		83	83		1	1	84
(8)	計	15	567	582	1	41	42	624
中津軽郡	岩木町	95	3	98		2	2	100
	相馬村	4	20	24				24
	西目屋村		47	47				47
(3)	計	99	70	169		2	2	171
南津軽郡	藤崎町		121	121				121
	大鱒町	2	97	99				99
	尾上町	4	37	41				41
	浪岡町	1	63	64				64
	平賀町	3	121	124		3	3	127
	常盤村	3	24	27				27
	田舎館村	6	61	67				67
	碓ヶ関村	3	45	48				48
(8)	計	22	569	591		3	3	594

区 分 市町村名		投票当日投票所における代理投票			選挙人の属する市町村の選管委員 長に対してなした不在者投票の代 理 投 票			合 計
		身体の故障	文 盲	計	身体の故障	文 盲	計	
北 津 軽 郡	板柳町	7	77	84	1	22	23	107
	金木町		50	50		2	2	52
	中里町	3	170	173	72	11	83	256
	鶴田町		81	81		3	3	84
	市浦村	3	89	92				92
	小泊村		23	23				23
(6)	計	13	490	503	73	38	111	614
上 北 郡	野辺地町	23	57	80				80
	七戸町	14	54	68	2	2	4	72
	百石町	35	4	39	2	1	3	42
	十和田湖町	8	26	34				34
	六戸町	4	27	31	1		1	32
	横浜町	3	15	18				18
	上北町	2	33	35				35
	東北町	12	44	56				56
	下田町	26		26	1		1	27
	天間林村		31	31		102	102	133
六ヶ所村		41	41		1	1	42	
(11)	計	127	332	459	6	106	112	571
下 北 郡	川内町	15	41	56				56
	大畑町		71	71		1	1	72
	大間町	3	29	32	1	1	2	34
	東通村		117	117				117
	風間浦村	19		19				19
	佐井村		43	43				43
	脇野沢村		34	34				34
(7)	計	37	335	372	1	2	3	375
三 戸 郡	三戸町	44	10	54				54
	五戸町	29	40	69	23	11	34	103
	田子町	11	21	32				32
	名川町	17	43	60	1		1	61
	南部町	11	7	18				18
	階上村	4	14	18				18
	福地村		24	24				24
	南郷村	5	29	34				34
	倉石村	5	6	11				11
	新郷村	2	21	23				23
(10)	計	128	215	343	24	11	35	378
市 計 ( 8 )		740	1,007	1,747	195	118	313	2,060
町村計 (59)		506	2,802	3,308	108	203	311	3,619
県 計 (67)		1,246	3,809	5,055	303	321	624	5,679

(3) 点字投票に関する調

区分 市町村名		総 数	内 訳		区分 市町村名		総 数	内 訳	
			有 効	無 効				有 効	無 効
市	青森市	34	33	1	北津軽郡	板柳町			
	弘前市	8	8			金木町			
	八戸市	5	5			中里町			
	黒石市	1	1			鶴田町			
	五所川原市					市浦村			
(8)	十和田市				小泊村				
	三沢市	3	2	1	計				
東津軽郡	むつ市				北津軽郡	野辺地町			
	(8) 計	51	49	2		七戸町			
(6)	平内町	1	1			百石町			
	蟹田町					十和田湖町	1		1
西津軽郡	今別町					六戸町			
	蓬田村				横浜町				
(8)	三厩村				上北町				
	計	1	1		東北町				
中津軽郡	鯨ヶ沢町	1	1		北津軽郡	下田町			
	木造町					天間林村			
(8)	深浦村					六ヶ所村			
	森田村					計	1		1
南津軽郡	岩手村					北津軽郡	川内町		
	木馬村				大畑町				
(3)	西目屋村				大東通村				
	計	1	1		風間浦村				
南津軽郡	藤崎町				北津軽郡		佐井村		
	大尾上町					脇野沢村			
(8)	浪岡町					計			
	平賀村					三戸郡	三戸町		
常盤館村				五戸町					
(8)	田舎館村				名川町		2	2	
	碓ヶ関村				南階上村				
(8)	計				福南郷村				
					南倉石村				
					新郷村				
					(10) 計	2	2		
					市 計 (8)	51	49	2	
					町村 計 (59)	5	4	1	
					県 計 (67)	56	53	3	



(4) 不在者投票に関する調  
不在者投票用紙等の請求及び交付に関する調

区分 市町村名	投票用紙等の請求				交			付				
	直		代理人	郵便	合計	直	接	郵	送	計	交付を拒絶したものの	合計
	本	接										
青森市	2,719	2,420	421(33)	5,560(33)	5,117	443(33)	5,560(33)	5,560(33)	5,560(33)	5,560(33)		5,560(33)
弘前市	1,329	1,329	1,554(14)	2,883(14)	1,329	1,554(14)	2,883(14)	2,883(14)	2,883(14)	2,883(14)		2,883(14)
八戸市	2,522	1,021(5)	456(5)	3,999(10)	3,543	456(10)	3,999(10)	3,999(10)	3,999(10)	3,999(10)		3,999(10)
黒石市	415	275	174(11)	864(11)	658	206(11)	864(11)	864(11)	864(11)	864(11)		864(11)
五所川原市	388	264	237(4)	889(4)	652	237(4)	889(4)	889(4)	889(4)	889(4)		889(4)
十和田市	584		695(3)	1,279(3)	584	695(3)	1,279(3)	1,279(3)	1,279(3)	1,279(3)		1,279(3)
三沢市	483	203	265(4)	951(4)	686	265(4)	951(4)	951(4)	951(4)	951(4)		951(4)
むつ市	756	354	329(1)	1,439(1)	756	683(1)	1,439(1)	1,439(1)	1,439(1)	1,439(1)		1,439(1)
(8) 計	9,196	4,537(5)	4,131(75)	17,864(80)	13,325	4,539(80)	17,864(80)	17,864(80)	17,864(80)	17,864(80)		17,864(80)
東平町	185	1(1)	306	492(1)	185	307(1)	492(1)	492(1)	492(1)	492(1)		492(1)
津田町	113		67(4)	180(4)	104	76(4)	180(4)	180(4)	180(4)	180(4)		180(4)
今別町	118		96(1)	214(1)	118	96(1)	214(1)	214(1)	214(1)	214(1)		214(1)
蓮田村	51		47(1)	98(1)	51	47(1)	98(1)	98(1)	98(1)	98(1)		98(1)
平館村	89	2(2)	95	186(2)	89	97(2)	186(2)	186(2)	186(2)	186(2)		186(2)
三厩村	137		86	223	137	86	223	223	223	223		223
(6) 計	693	3(3)	697(6)	1,393(9)	684	709(9)	1,393(9)	1,393(9)	1,393(9)	1,393(9)		1,393(9)
西ヶ沢町	235		269(1)	504(1)	235	269(1)	504(1)	504(1)	504(1)	504(1)		504(1)
木造町	153	22	355(1)	530(1)	175	355(1)	530(1)	530(1)	530(1)	530(1)		530(1)
深浦町	115		147(1)	262(1)	115	147(1)	262(1)	262(1)	262(1)	262(1)		262(1)
森田村	90		118	208	90	118	208	208	208	208		208
岩崎村	59		44	103	59	44	103	103	103	103		103
柏村	38		43	81	38	43	81	81	81	81		81
稲垣村	82		76	158	82	76	158	158	158	158		158
車力村	61		82(2)	143(2)	61	82(2)	143(2)	143(2)	143(2)	143(2)		143(2)
(8) 計	833	22	1,134(5)	1,989(5)	855	1,134(5)	1,989(5)	1,989(5)	1,989(5)	1,989(5)		1,989(5)

区分	投票用紙等の請求						交付				合計
	市町村名	直		郵便	合計	直	接郵	送	計	交付を拒絶したもの	
		本人	代理人								
中津輕郡(3)	岩木町	128	17	83	228	128	100		228		228
	馬場村	33		27	60	33	27		60		60
	西屋村	32		17	49	36	13		49		49
	計	193	17	127	337	197	140		337		337
南津輕郡(8)	藤崎町	97		90	187	97	90		187		187
	大鰐町	199		234(1)	433(1)	199	234(1)		433(1)		433(1)
	上尾町	121	1(1)	79	201(1)	121	80(1)		201(1)		201(1)
	浪岡町	153	6(6)	199	358(6)	153	205(6)		358(6)		358(6)
	平賀町	227	1(1)	240	468(1)	227	241(1)		468(1)		468(1)
	常盤村	30		52(2)	82(2)	30	52(2)		82(2)		82(2)
	田舎村	95	2	63(3)	160(3)	95	65(3)		160(3)		160(3)
	碓氷ヶ村	61		87(1)	148(1)	61	87(1)		148(1)		148(1)
計	983	10(8)	1,044(7)	2,037(15)	983	1,054(15)		2,037(15)		2,037(15)	
北津輕郡(6)	板柳町	110	3	160	273	110	163		273		273
	金木町	177	7	236(1)	420(1)	219	201(1)		420(1)		420(1)
	中里町	139	55	142(1)	336(1)	194	142(1)		336(1)		336(1)
	田鶴町	167	3	180(1)	350(1)	167	183(1)		350(1)		350(1)
	市浦村	107		73	180	107	73		180		180
	小泊村	102		33	135	102	33		135		135
計	802	68	824(3)	1,694(3)	899	795(3)		1,694(3)		1,694(3)	
上北	野辺地町	224	13	171	408	237	171		408		408
	七戸町	215	37(3)	71	323(3)	248	75(3)		323(3)		323(3)
	石田町	143	47	53(2)	243(2)	190	53(2)		243(2)		243(2)
	十和田町	69	5(2)	42	116(2)	69	47(2)		116(2)		116(2)
	六戸町	82		111	193	82	111		193		193
	横浜町	113		92	205	113	92		205		205

郡	上北町	73		51( 2)	124( 2)	73	51( 2)	124( 2)	124( 2)
	東北町	120		197	317	120	197	317	317
	下田町	81	13	52	146	81	65	146	146
	天間林村	193		83	276	193	83	276	276
	六ヶ所村	144		119( 2)	263( 2)	144	119( 2)	263( 2)	263( 2)
市	計	1,457	115( 5)	1,042( 6)	2,614( 11)	1,550	1,064( 11)	2,614( 11)	2,614( 11)
下北郡	川内町	174	19( 3)	114	307( 3)	174	133( 3)	307( 3)	307( 3)
	大畑町	250	14	54( 2)	318( 2)	250	68( 2)	318( 2)	318( 2)
	大高町	117	18	108	243	117	126	243	243
	東通村	63		103	166	63	103	166	166
	風間補村	56		84	140	56	84	140	140
	佐井村	83		102( 3)	185( 3)	83	102( 3)	185( 3)	185( 3)
郡	脇野沢村	127	37	98( 1)	262( 1)	127	135( 1)	262( 1)	262( 1)
(7)	計	870	88( 3)	663( 6)	1,621( 9)	870	751( 9)	1,621( 9)	1,621( 9)
三戸郡	三戸町	149		141( 1)	290( 1)	149	141( 1)	290( 1)	290( 1)
	五戸町	195	59	91( 2)	345( 2)	254	91( 2)	345( 2)	345( 2)
	子田町	86		61	147	86	61	147	147
	名川町	86		80	166	86	80	166	166
	南部町	72	10	45	127	72	55	127	127
	階上村	63		52( 1)	115( 1)	63	52( 1)	115( 1)	115( 1)
	福地村	26		28	54	26	28	54	54
	南郷村	81		50	131	81	50	131	131
	倉石村	32		26	58	32	26	58	58
	新郷村	46		33	79	46	33	79	79
市	計	836	69	607( 4)	1,512( 4)	895	617( 4)	1,512( 4)	1,512( 4)
市	計( 8)	9,196	4,537( 5)	4,131( 75)	17,864( 80)	13,325	4,539( 80)	17,864( 80)	17,864( 80)
町	計( 59)	6,667	392( 19)	6,138( 37)	13,197( 56)	6,933	6,264( 56)	13,197( 56)	13,197( 56)
県	計( 67)	15,863	4,929( 24)	10,269( 112)	31,061( 136)	20,258	10,803( 136)	31,061( 136)	31,061( 136)

○ 不在者投票者の事由に関する調

区 分 市町村名		法第49条 第1項第 1号該当	法第49条 第1項第 2号該当	法第49条 第1項第 3号該当	法第49条 第1項第 4号該当	法第49条 第1項第 5号該当	法第49条 第2項 該	合 計
市	青森市	1,718	946	2,473	91	282	31	5,541
	弘前市	793	647	1,280		140	14	2,874
	八戸市	1,849	786	1,084		230	10	3,959
	黒石市	230	240	304	38		11	823
	五所川原市	273	168	419			4	864
	十和田市	315	259	621		68	3	1,266
	三沢市	468	142	302			4	916
	むつ市	558	347	379		110	1	1,395
(8)	計	6,204	3,535	6,862	129	830	78	17,638
東津軽郡	平内町	137	78	257		7	1	480
	蟹田町	62	97	6		5	4	174
	今別町	46	106	38		9	1	200
	蓬田村	21	43	31			1	96
	平館村	85	70	3		2	2	162
	三厩村	79	100	26		1		206
(6)	計	430	494	361		24	9	1,318
西津軽郡	鱒ヶ沢町	182	104	151		30	1	468
	木造町	117	124	243			1	485
	深浦町	108	57	76			1	242
	森田村	16	90	99				205
	岩崎村	51	17	28				96
	柏村	24	16	31				71
	稲垣村	60	32	63				155
	車力村	59	13	58			2	132
(8)	計	617	453	749		30	5	1,854
中津軽郡	岩木町	86	70	66				222
	相馬村	28	7	25				60
	西目屋村	19	14	14		1		48
(3)	計	133	91	105		1		330
南津軽郡	藤崎町	97	37	53				187
	大鰐町	131	101	189			1	422
	尾上町	37	86	74		2	1	200
	浪岡町	196		162			6	364
	平賀町	203	88	160	63	1	1	516
	常盤村	26	11	42			2	81
	田舎館村	63	38	56			3	160
	碓ヶ関村	60	17	58		7	1	143
(8)	計	813	540	632	63	10	15	2,073

区 分		法第49条 第1項第 1号該当	法第49条 第1項第 2号該当	法第49条 第1項第 3号該当	法第49条 第1項第 4号該当	法第49条 第1項第 5号該当	法第49条 第2項 該 当	合 計
市町村名								
北 津 輕 郡	板 柳 町	77	48	142		2		269
	金 木 町	151	106	152			1	410
	中 里 町	61	82	178		7	1	329
	鶴 田 町	13	163	164			1	341
	市 浦 村	139		27				166
	小 泊 村	31	65	30	5			131
(6)	計	472	464	693	5	9	3	1,646
上 北 郡	野 辺 地 町	288	67	66				431
	七 戸 町	74	141	92		8	3	318
	百 石 町	116	47	47		3	2	215
	十和田湖町	35	33	32	2	12	2	116
	六 戸 町	40	44	109				193
	横 浜 町	98	62	34		8		202
	上 北 町	70	10	41			2	123
	東 北 町	95	50	163				308
	下 田 町	72	34	31				137
	天間林村	37	47	188	4			276
六ヶ所村	183		59	1		2	245	
(11)	計	1,118	535	862	7	31	11	2,564
下 北 郡	川 内 町	111	48	72	43		3	277
	大 畑 町	52	220	46				318
	大 間 町	92	53	54		14		213
	大 東 通 村	56	63	38				157
	風 間 浦 村	74	39	15				128
	佐 井 村	92	31	28		7	3	161
	脇 野 沢 村	86	122	16			1	225
(7)	計	563	576	269	43	21	7	1,479
三 戸 郡	三 戸 町	90	48	128			1	267
	五 戸 町	114	88	131		7	2	342
	田 子 町	78	25	37				140
	名 川 町	62	38	57		1		158
	南 部 町	52	30	42				124
	階 上 村	80	2	33			1	116
	福 地 村	8	21	24				53
	南 郷 村	61	23	49		2		135
	倉 石 村	20	13	22				55
新 郷 村	28	20	26				74	
(7)	計	593	308	549		10	4	1,464
市 計 (8)		6,204	3,535	6,862	129	830	78	17,638
町 村 計 (59)		4,739	3,461	4,220	118	136	54	12,728
県 計 (67)		10,943	6,996	11,082	247	966	132	30,666

○ 不在者投票の受理・不受理に関する調

区分 市町村名	投票管理者にお いて受理と決定 しかつ拒否の決 定をしなかつた もの	投票管理者において不受理又は拒否と決定し たもの			合 計
		開票管理者にお いて受理と決定 したもの	開票管理者にお いて不受理と決 定したもの	計	
市	青森市	5,541			5,541
	弘前市	2,873		1	2,874
	八戸市	3,943	12	4	3,959
	黒石市	823			823
	五所川原市	864			864
	十和田市	1,266			1,266
	三沢市	914		2	916
	むつ市	1,395			1,395
(8)	計	17,619	12	7	17,638
東津軽郡	平内町	480			480
	蟹田町	174			174
	今別町	200			200
	蓬田村	96			96
	平館村	162			162
	三厩村	206			206
(6)	計	1,318			1,318
西津軽郡	鰹ヶ沢町	466		2	468
	木造町	485			485
	深浦町	242			242
	森田村	205			205
	岩崎村	96			96
	柏垣村	71			71
	稲力村	155			155
	車力村	132			132
(8)	計	1,852		2	1,854
中津軽郡	岩木町	222			222
	相馬村	60			60
	西目屋村	48			48
(3)	計	330			330
南津軽郡	藤崎町	187			187
	大鰐町	422			422
	尾上町	200			200
	浪岡町	362		2	364
	平賀町	516			516
	常盤村	81			81
	田舎館村	160			160
郡	旋ヶ関村	140		3	143
	(8)	計	2,068		5

区 分 市町村名		投票管理者にお いて受理と決定 しかつ拒否の決 定をしなかつた もの	投票管理者において不受理又は拒否と決定し た も の			合 計
			開票管理者にお いて受理と決定 した も の	開票管理者にお いて不受理と決 定した も の	計	
北 津 軽 郡	板柳町	269				269
	金木町	410				410
	中里町	329				329
	鶴田町	341				341
	市浦村	166				166
	小泊村	131				131
(6)	計	1,646				1,646
上 北 郡	野辺地町	425	6		6	431
	七戸町	318				318
	百石町	213	2		2	215
	十和田湖町	116				116
	六戸町	193				193
	横浜町	202				202
	上北町	123				123
	東北町	308				308
	下田町	137				137
	天間林村	276				276
六ヶ所村	245				245	
(11)	計	2,556	8		8	2,564
下 北 郡	川内町	277				277
	大畑町	318				318
	大間町	213				213
	東通村	157				157
	風間浦村	128				128
	佐井村	161				161
	脇野沢村	225				225
(7)	計	1,479				1,479
三 戸 郡	三沢町	267				267
	五戸町	342				342
	田子町	140				140
	名川町	158				158
	南部町	124				124
	階上村	116				116
	福地村	53				53
	南郷村	135				135
	倉石村	55				55
新郷村	74				74	
(10)	計	1,464				1,464
市 計 ( 8 )		17,619	12	7	19	17,638
町村計 (59)		12,713	8	7	15	12,728
県 計 (67)		30,332	20	14	34	30,366

○ 不在者投票管理者別不在者投票に関する調

区分		選挙人の属する市町村の選管委員長に対してなしたものの	業務地又は旅行地の市町村の選管委員長に対してなしたものの	船長に対してないもの	病院長に対してないもの	監獄の長等に対してなしたものの	少年院の長等に対してないもの	合計
市町村名								
市	青森市	2,697	353	42	2,415	3		5,510
	弘前市	1,329	266	17	1,247	1		2,860
	八戸市	2,523	343	34	1,042	7		3,949
	黒石市	415	88	12	297			812
	五所川原市	388	66		403	3		860
	十和田市	584	65		612	2		1,263
	三沢市	483	139	1	288	1		912
	むつ市	755	279		360			1,394
(8)	計	9,174	1,599	106	6,664	17		17,560
東津軽郡	平内町	185	35	5	254			479
	蟹田町	108	25	2	35			170
	今別町	118	43		38			199
	蓬田村	52	10	2	31			95
	平館村	89	51	1	19			160
	三厩村	136	46		24			206
(6)	計	688	210	10	401			1,309
西津軽郡	鯨ヶ沢町	230	86	4	147			467
	木造町	174	67		243			484
	深浦町	114	50	1	76			241
	森田村	90	16		99			205
	岩崎村	51	16		29			96
	柏村	38	2		30	1		71
	稲垣村	82	12		61			155
	車力村	61	11		58			130
(8)	計	840	260	5	743	1		1,849
中津軽郡	岩木町	128	27	1	65	1		222
	相馬村	33	4		23			60
	西目屋村	32	2		14			48
(3)	計	193	33	1	102	1		330
南津軽郡	藤崎町	97	37		53			187
	大鰐町	199	33	5	184			421
	尾上町	119	10	2	68			119
	浪岡町	153	32	11	162			358
	平賀町	226	69	60	160			515
	常盤村	30	7	1	41			79
	田舎館村	95	8		54			157
	碓ヶ関村	61	23		58			142
(8)	計	980	219	79	780			2,058



区 分		選挙人の属 する市町村 の選管委員 長に対して なしたもの	業務地又は 旅行地の市 町村の選管 委員長に対 してなした もの	船長に対 してなし たもの	病院長に 対してな したもの	監獄の長 等に対し てなした もの	少年院の 長等に対 してなし たもの	合 計
市町村名								
北 津 軽 郡	板柳町	110	15	3	141			269
	金木町	165	94		150			409
	中里町	139	10	1	178			328
	鶴田町	164	10	2	164			342
	市浦村	107	32		27			166
	小泊村	102			29			131
(6)	計	787	161	6	689			1,643
上 北 郡	野辺地町	224	102	40	65			431
	七戸町	215	8		92			315
	百石町	127	40	3	43			213
	十和田湖町	69	13		32			114
	六戸町	82	3		107	1		193
	横浜町	113	56	2	31			202
	上北町	73	7		41			121
	東北町	120	21	1	165	1		308
	下田町	105		1	31			137
(11)	天間林村	193		2	79	2		276
	六ヶ所村	144	32	7	59	1		243
	計	1,465	282	56	745	5		2,553
下 北 郡	川内町	171	37		66			274
	大畑町	250	16	6	46			318
	大間町	117	60	1	35			213
	東通村	63	47	9	38			157
	風間浦村	44	57	12	15			128
	佐井村	79	58		21			158
	腕野沢村	127	81		16			224
(7)	計	851	356	28	237			1,472
三 戸 郡	三戸町	149	19		98			266
	五戸町	195	17		128			340
	田子町	86	17		37			140
	名川町	87	14	1	56			158
	南部町	72	10		42			124
	階上村	63	14	5	31	2		115
	福地村	27	3		23			53
	南郷村	81	2	5	47			135
	倉石村	32	1		22			55
(10)	新郷村	46	2		25		1	74
計	838	99	11	509	2	1	1,460	
市 計 ( 8 )		9,174	1,599	106	6,664	17		17,560
町村計 ( 59 )		6,642	1,620	196	4,206	9	1	12,674
県 計 ( 67 )		15,816	3,219	302	10,870	26	1	30,234

## (1) 開票に関する調

総 括

区分 郡市別	投票総数	内 訳		無効投票率 (%)	備 考	
		有効投票数	無効投票数		持 帰 り	そ の 他
青 森 市	124,971	118,860	6,111	4.89	21	
弘 前 市	77,105	72,566	4,539	5.89	45	1
八 戸 市	96,345	90,240	6,105	6.34	22	4
黒 石 市	19,764	17,281	2,483	12.56	4	
五所川原市	20,749	18,183	2,566	12.37	8	
十和田市	23,720	21,705	2,015	8.49	5	
三 沢 市	16,128	14,121	2,007	12.44	3	2
む つ 市	19,176	17,616	1,560	8.14	1	
市 部 計	397,958	370,572	27,386	6.88	109	7
東 郡	21,032	18,492	2,540	12.08		
西 郡	38,486	33,796	4,690	12.19	19	2
中 郡	10,788	8,962	1,826	16.93	1	
南 郡	55,849	47,676	8,173	14.63	13	3
北 郡	35,458	31,284	4,174	11.77	7	
上北郡	51,023	44,255	6,768	13.26	4	
下北郡	23,764	20,507	3,257	13.71	3	
三 戸 郡	44,968	38,976	5,992	13.33	10	
郡 部 計	281,368	243,948	37,420	13.30	57	5
県 計	679,326	614,520	64,806	9.54	166	12

市町村内訳

区分 市町村名		投票総数	内 訳		無効投票率 %	備 考	
			有効投票数	無効投票数		持 帰 り	そ の 他
市	青森市	124,971	118,860	6,111	4.89	21	
	弘前市	77,105	72,566	4,539	5.89	45	1
	八戸市	96,345	90,240	6,105	6.34	22	4
	黒石市	19,764	17,281	2,483	12.56	4	
	五所川原市	20,749	18,183	2,566	12.37	8	
	十和田市	23,720	21,705	2,015	8.49	5	
	三沢市	16,128	14,121	2,007	12.44	3	2
	むつ市	19,176	17,616	1,560	8.14	1	
(8)	計	397,958	370,572	27,386	6.88	109	7
東津軽郡	平内町	7,763	6,559	1,204	15.51		
	蟹田町	2,943	2,671	272	9.24		
	今別町	3,305	2,865	440	13.31		
	蓬田村	2,239	1,955	284	12.68		
	平館村	1,874	1,729	145	7.74		
	三厩村	2,908	2,713	195	6.71		
(6)	計	21,032	18,492	2,540	12.08		
西津軽郡	鯨ヶ沢町	7,763	6,858	905	11.66		2
	木造町	11,142	9,869	1,273	11.43	16	
	深浦町	5,412	4,627	785	14.50		
	森田村	2,810	2,491	319	11.35		
	岩崎村	2,094	1,863	231	11.03		
	柏村	2,477	2,198	279	11.26		
	稲垣村	3,502	3,087	415	11.85	3	
	車力村	3,286	2,803	483	14.70		
(8)	計	38,486	33,796	4,690	12.19	19	2
中津軽郡	岩木町	6,776	5,414	1,362	20.10	1	
	柏馬村	2,323	2,000	323	13.90		
	西目屋村	1,689	1,548	141	8.35		
(3)	計	10,788	8,962	1,826	16.93	1	
南津軽郡	藤崎町	6,781	5,965	816	12.03	1	
	大鰐町	8,793	6,905	1,888	21.47		
	尾上町	5,822	5,064	758	13.02		1
	浪岡町	11,264	9,705	1,559	13.84	2	2
	平賀町	11,578	9,971	1,607	13.88	5	
	常盤村	3,272	2,921	351	10.73	1	
	田舎館村	5,686	4,808	878	15.44	1	
	碓ヶ関村	2,653	2,337	316	11.91	3	
(8)	計	55,849	47,676	8,173	14.63	13	3

区 分 市町村名		投 票 総 数	内 訳		無効投票率	備 考		
			有効投票数	無効投票数		持 帰 り	そ の 他	
北 津 軽 郡	板柳町	9,134	8,199	935	10.24	6		
	金木町	6,546	5,817	729	11.14			
	中里町	6,978	6,227	751	10.76			
	鶴田町	8,332	7,075	1,257	15.09			
	市浦村	2,126	1,941	185	8.70			
	小泊村	2,342	2,025	317	13.54	1		
(6)	計	35,458	31,284	4,174	11.77	7		
上 北 郡	野辺地町	7,690	6,808	882	11.47			
	七戸町	5,823	5,301	522	8.96			
	百石町	3,995	3,547	448	11.21			
	十和田湖町	3,968	3,510	458	11.54			
	六戸町	4,953	4,452	501	10.12			
	横浜町	3,028	2,641	387	12.78			
	上北町	4,208	3,577	631	15.00			
	東北町	5,293	4,646	647	12.22			1
	下田町	3,621	2,951	670	18.50			
	天間林村	4,198	3,364	834	19.87			1
六ヶ所村	4,246	3,458	788	18.56	2			
(11)	計	51,023	44,255	6,768	13.26	4		
下 北 郡	川内町	4,109	3,700	409	9.95	2		
	大畑町	5,477	4,640	837	15.28			
	大間町	3,334	2,983	351	10.53			
	東通村	4,515	3,622	893	19.78			1
	風間浦村	1,863	1,548	315	16.91			
	佐井村	2,593	2,356	237	9.14			
	脇野沢村	1,873	1,658	215	11.48			
(7)	計	23,764	20,507	3,257	13.71	3		
三 戸 郡	三戸町	7,956	7,122	834	10.48	7		
	五戸町	8,777	7,471	1,306	14.88			2
	田子町	4,751	4,191	560	11.79			
	名川町	5,135	4,265	870	16.94			
	南部町	3,545	3,262	283	7.98			
	階上村	3,884	3,308	576	14.83			1
	福地村	2,697	2,395	302	11.20			
	南郷村	3,791	3,149	642	16.93			
	倉石村	1,873	1,616	257	13.72			
	新郷村	2,559	2,197	362	14.15			
(10)	計	44,968	38,976	5,992	13.33	10		
市 計 ( 8 )		397,958	370,572	27,386	6.88	109	7	
町村計 (59)		281,368	243,948	37,420	13.30	57	5	
県 計 (67)		679,326	614,520	64,806	9.54	166	12	

(2) 候補者別得票に関する調 (S52.7.10 執行)

区	分	1 玉置 (自)	2 武藤 富男 (諸)	3 小平 芳平 (公)	4 梶木 又三 (自)	5 吉武 輝子 (無)	6 しづや邦彦 (公)	7 城戸かよこ (日女)	8 扇 千景 (自)	9 望月 優子 (社)	10 奥崎 謙三 (無)	小 計
青森市		1,862	206	320	1,694	639	67	25	2,138,840	1,045,471	37	8,034,311
弘前市		987	134	218	2,463	388	63	12	1,423,910	520,487	9	6,218,397
八戸市		1,849	123	293	1,634	382	48	26	1,661,773	829,832	20	6,866,605
黒石市		429,997	19	37	1,085	28	14	3	349,919	68,670	5	2,039,586
五所川原市		288	29	49	1,210	56	12	1	332	124,711	6	2,107,711
十和田市		433	46	48	2,672	48	10	3	214	139,207	3	3,616,207
三沢市		297	44	27	370	35	9	2	227,348	64,301	1	1,076,649
むつ市		213	7	47	155	47	14	4	185,972	83,056	2	758,028
市 計		6,358,997	608	1,039	11,283	1,623	237	76	6,533,762	2,875,735	83	30,717,494
平内町		106	8	18	468	6	7	4	101	23,692	1	742,692
蟹田町		6	0	5	77	1	2	0	18	6,600	0	115,600
今別町		49	0	4	47	5	2	1	14	8	0	130
蓮田村		6	0	0	119	2	0	0	25	5	0	157
平館村		5	0	7	69	3	3	1	4	4,153	0	96,153
三厩村		8	0	6	12	3	0	0	5	6,666	0	40,666
東郡 計		180	8	40	792	20	14	6	167	54,111	1	1,282,111
鱒ヶ沢町		40	8	43	879	9	3	2	61,913	17,386	0	1,063,299
木造町		116	8	55	1,864	22	11	4	135	19	2	2,236
深浦町		14	5	13	282	12	7	0	61,967	20,666	0	415,633
森田村		12	0	9	251	2	0	0	23	5	0	302
岩崎村		10	0	2	243	3	0	0	13	2	1	274
柏村		20	0	9	242	2	0	0	31	10	0	314
稲垣村		11	1	8	792	6	2	0	20	3	2	845
車力村		12	0	18	408	4	0	1	29,806	7	0	479,806
西郡 計		235	22	157	4,961	60	23	7	375,686	84,052	5	5,929,738

区	分	1 玉置 (自)	2 武藤 富男 (諸)	3 小平 芳平 (公)	4 梶木 又三 (自)	5 吉武 輝子 (無)	6 しぶや邦彦 (公)	7 城戸かよこ (日女)	8 扇 千景 (自)	9 望月 優子 (社)	10 奥崎 謙三 (無)	小 計
岩木町		24	2	12	307	4	4	0	89	11,550	1	454,550
相馬村		5	0	5	77	3	2	0	26	10,800	1	129,800
西目屋村		3	0	1	117	0	1	0	5	0	0	127
中郡計		32	2	18	501	7	7	0	120	22,350	2	711,350
藤崎町		41	14	21	233	19	3	2	119,000	38,438	0	490,438
大鰐町		75	2	19	344	12	2	0	145	26,769	0	625,769
尾上町		93	1	25	746	8	6	0	93	22,420	0	994,420
浪岡町		227	10	33	625	35	9	1	191,939	44,584	3	1,179,523
平賀町		181	2	24	914	18	10	1	192	47,666	1	1,390,666
常盤村		147	2	0	341	3	1	0	34	7,700	0	535,700
田舎館村		104	2	20	341	1	2	1	111	12,269	0	594,269
碓ヶ関村		13	0	5	92	3	2	0	15	4	2	136
南郡計		881	33	147	3,636	99	35	5	900,939	203,846	6	5,946,785
板柳町		207	5	16	738	19	5	0	185,911	24,774	2	1,202,685
金木町		79	0	26	388	10	11	0	92	24,095	0	630,095
中里町		123	1	27	583	4	16	0	70	13,403	1	838,403
鶴田町		108	1	29	907	14	8	0	119	26	1	1,213
市浦村		33	2	9	107	0	3	0	9	2	0	165
小泊村		35	0	4	93	1	2	1	10	6	0	152
北郡計		585	9	111	2,816	48	45	1	485,911	96,272	4	4,201,183
野辺地町		93	39	18	120	19	2	6	78,974	25,628	3	404,602
七戸町		134	9	21	499	8	3	1	31,900	20,047	1	727,947
百石町		51	3	4	133	6	3	0	62	9,846	1	272,846
十和田湖町		95	0	5	468	6	2	0	33	11,538	2	622,538
六戸町		28	3	7	601	4	5	1	43	12,837	1	705,837



区	分	11 多田 (公)	12 阿部 (無)	13 安西 (自)	14 鈴木 (草自)	15 徳永 (自)	16 中野 (公)	17 あき山 (社)	18 英夫 (社)	19 近藤 (共)	20 中尾 (公)	計
青森市		111.046	64.416	1.878	800.892	2.110.401	115.243	2.410	2.177	65	103.773	9,835.771
弘前市		87	11.391	921	530.833	1.521	54.244	801	1,094.988	48	45.240	5,114.696
八戸市		72	42.354	1,081	470.763	1,354.255	86	736	2,046	39	49,500	5,976.872
黒石市		17	1	193	66.370	494	21	96	191	5	19	1,103.370
五所川原市		27	5.555	222	79.420	437	18.102	94	164	5	10	1,062.077
十和田市		23	6.176	140	64.296	788.046	12.038	27	247	10	12,800	1,330.356
三沢市		16	1	139	59.057	283	14.636	128	198.980	10	7	856.673
むつ市		34	6.500	200	54.709	274.416	18	289	204	7	16,500	1,104.125
市計		387.046	138.392	4,774	2,126.340	7,262.118	339.263	4,581	6,322.968	189	263,813	26,383.940
平内町		5	2.500	104	16.578	218	7	257	55	1	3,857	669.935
蟹田町		1	2	25	10	71	3	23	18	1	2	156
今別町		0	0	13	1	52	0	6	14	0	4	90
達田村		4	0	11	4.800	107	0	31	12	0	1	170.800
平館村		2	0	2	2	117	0	6	12	0	0	141
三厩村		7	0	8	6.857	36	2	24	18	1	2	104.857
東郡計		19	4.500	163	41.235	601	12	347	129	3	12,857	1,332.592
鱒ヶ沢町		12	1	37	20.347	187	1	85	40	1	7,500	391.847
木造町		10	0	75	35.789	396	16.082	37	82	1	7,857	660.728
深浦町		2	2	26	12.800	132	1	47	46	1	1	270.800
森田村		5	0	14	8	69	4	23	15	0	0	138
岩崎村		6	0	8	1	37	1	15	14	3	0	85
柏村		0	0	26	7	156.520	1	6	13	0	3	212.520
稲垣村		5	0	18	4	61	0	8	22	0	0	118
車力村		7	1	12	7	204	2.181	6	25	1	10	275.181
西郡計		47	4	216	95.936	1,242.520	26.263	227	257	7	29,357	2,152.076



岩木町	5	0	55	10	68	1	22	56	2	1	220
相馬村	5	0	16	5	55	1	15	7	0	0	104
西目屋村	0	0	4	0	72	0	3	5	1	1	86
中郡計	10	0	75	15	195	2	40	68	3	2	410
藤崎町	16	4	67	26.393	317.752	8	60	71	3	3,000	576.145
大鰐町	6.113	1	79	15	301	8	201	90	2	8	711.113
尾上町	26	1.200	54	20.909	107	2.041	48	36	0	0	295.150
浪岡町	17	2	109	47.703	401	8.083	178	65	6	14	847.786
平賀町	11	7.318	95	37.162	635	14	63	105	3	19,058	989.538
常盤村	4	2	21	9.454	74	5	24	16	0	5	160.454
田舎館村	12	1	51	16.200	204	1	146	46	1	8	486.200
碓ヶ関村	5	1	5	3	55	5	47	15	1	3	140
南郡計	97.113	19.518	481	175.821	2,094.752	51.124	767	444	16	60,058	4,206.386
板柳町	16	8.421	96	32.571	235.390	8	45	88	6	5,250	540.632
金木町	25	1.230	58	13.444	183	3.083	24	58	1	7,333	374.090
中里町	8	2	43	22.615	172	10.210	17	28	3	6,666	312.491
鶴田町	11	1	76	21	214	1	103	56	1	2	486
市瀬村	5	1	5	3	95	0	6	7	0	2	124
小泊村	3	0	9	7	50	1	1	15	3	0	89
北郡計	68	13.651	287	99.630	949.390	23.293	196	252	14	23,249	1,926.213
野辺地町	2	0	64	35.428	115	9	231	90	3	6	555.428
七戸町	5	3.300	18	11.428	96	5.039	13	57	0	6	214.767
百石町	0	2	37	10.111	80	5.108	14	35	0	3	186.219
十和田湖町	8	0	11	5	112	2	10	32	3	3	186
六戸町	4	0	27	7.500	137.456	1	25	50	2	4,800	258.756
横浜町	1	0	12	3	82	3	21	22	0	2	146
上北町	6	0	21	8	67.248	4.023	142	57	1	3,750	310.021
東北町	4	0	24	5.714	44	2	111	26	0	1	217.714

区 分	11 多田 (公)	12 阿部 修 (無)	13 安西 愛子 (自)	14 鈴木 武樹 (草自)	15 徳永 正利 (自)	16 中野 明 (公)	17 あき山あつし (社)	18 英夫 田 (社)	19 近藤 忠孝 (共)	20 中尾たつよし (公)	小 計
下 田 町	2	2	19	4	65	0	55	28	0	0	175
天 間 林 村	4	1,200	10	1,142	105	1	20	32	0	0	174,342
六ヶ所村	10	2	12	3,857	105	5,090	1	33	1	5	177,947
上北郡計	46	10,500	255	95,180	1,008,704	37,260	643	462	10	34,550	2,602,194
川 内 町	6	4	14	4	108	1	17	22	1	2	179
大 畑 町	6	1,500	15	10	152	4	11	36	2	3	240,500
大 間 町	5	0	14	1,200	93	5,046	4	23	1	9	155,246
東 通 村	4	1,400	39	5,142	24	7,066	24	60	0	2	166,608
風 間 浦 村	3	0	12	2	21	0	6	12	0	0	56
佐 井 村	1,111	2	7	5	26	2	1	10	0	18	72,111
脇 野 沢 村	2	0	7	0	20	0	15	3	1	1	49
下北郡計	27,111	8,900	108	27,342	444	19,112	78	166	5	35	918,465
三 戸 町	8	1	65	13,829	229	8	66	72	1	5	468,829
五 戸 町	8	0	57	25,655	156,188	7	38	59	4	1	355,843
田 子 町	2	1,500	46	5,714	98,185	2	5	41	0	0	201,399
名 川 町	4	0	37	12,692	83	6	50	24	0	0	216,692
南 部 町	3	1	27	5	113,889	2	30	43	2	0	226,889
階 上 村	7	1	29	9	140	6	12	33	0	1	238,066
福 地 村	5	0	15	12,444	77	1	21	21	0	0	152,444
南 郷 村	2	3,272	12	6	12	8	6	36	0	7	92,272
倉 石 村	0	0	11	2	62	0	8	14	0	0	97
新 郷 村	1	0	15	1	130	1	4	10	1	0	163
三 戸 郡 計	40	7,772	314	93,400	1,101,262	41	240	353	8	14	2,212,434
町 村 計	354,224	68,841	1,899	643,544	7,636,628	212,052	2,538	2,131	66	211,071	15,760,360
県 計	741,270	207,233	6,673	2,769,884	14,898,746	551,315	7,119	8,453,968	255	474,884	42,144,300

区 分	21 藤島たいすけ (自)	22 野末 (無)	23 ささはら金 次郎(自ク)	24 成田 得平 (諸)	25 いずみ照雄 (公)	26 大来佐武郎 (自ク)	27 もちぎ正作 (自)	28 松井つね子 (社)	29 一竜斎アイ ホー(自)	30 藤井つねお (民)	小 計
青森市	542	1,385	434	130	45	714	1,154,528	323	1,510	376,286	6,613,814
弘前市	366	748	186	106	81,089	278	419,512	270	612	264,506	3,331,107
八戸市	321	867	233	97	89,794	284	709,167	537	944	227,601	4,309,562
黒石市	108	130	29	10	5	32	84,514	56	110	69,589	634,103
五所川原市	57	119	43	13	13	32	36,328	264	173	46,786	797,114
十和田市	53	162	40	13	9	58	96,792	391	422	126,921	1,371,713
三沢市	69	137	37	16	14	43	141,829	363	134	22,728	977,557
むつ市	76	146	40	9	6	53	108,943	124	127	419,342	1,109,285
市 計	1,592	3,694	1,042	394	262,883	1,494	2,751,613	2,328	4,032	1,553,759	19,144,255
平内町	66	21	10	5	1	15	74,307	30	58	26,690	306,997
蟹田町	3	6	0	0	0	6	15,400	9	9	6,786	55,186
今別町	24	4	5	3	1	4	9	11	56	26,102	143,102
蓮田村	3	10	4	1	0	1	3	2	9	5,512	38,512
平釜村	2	1	0	0	0	0	13,846	3	10	4,256	34,102
三厩村	5	9	2	2	1	0	3,333	10	8	29,004	69,337
東郡 計	103	51	21	11	3	26	118,886	65	150	98,350	647,236
鱒ヶ沢町	16	29	11	5	1	7	27,613	31	40	17,957	185,570
木造町	23	51	23	4	8	21	19	59	52	44,248	304,248
深浦町	37	20	4	1	1	5	10,333	21	27	18,585	144,918
森田村	6	6	1	0	0	0	1	13	12	4,204	43,204
岩崎村	2	8	1	2	1	1	1	4	5	2,244	27,244
柏村	1	10	5	1	0	1	1	4	19	3,459	45,459
稲垣村	9	19	3	1	2	4	4	14	17	20,565	93,565
車力村	16	13	8	5	0	2	5	9	10	32	100
西郡 計	110	156	56	19	13	41	68,946	155	182	143,262	944,208

区	分	21 藤島たいすけ (自)	22 野末 陳平 (無)	23 ささはら金 次郎(自ク)	24 成田 得平 (諸)	25 いづみ照雄 (公)	26 大来佐武郎 (自ク)	27 もちづき正作 (自)	28 松井つね子 (社)	29 一竜齋テイ ホー(自)	30 藤井つねお (民)	小計
岩木町		22	47	8	1	0	8	9,450	5	21	11,885	133,335
相馬村		2	15	3	1	0	0	7,200	2	2	2,138	34,338
西目屋村		0	4	0	0	0	3	2	0	3	1,098	13,098
中郡計		24	66	11	2	0	11	18,650	7	26	15,121	180,771
藤崎町		41	34	25	3	1	24	20,076	30	22	18,997	219,073
大鰐町		19	43	17	3	1	7	31,230	10	22	17,121	170,351
尾上町		9	38	5	7	2	9	24,533	13	28	9,561	145,094
浪岡町		35	62	19	7	2	35	24,415	59	57	28,392	328,807
平賀町		26	55	17	5	5	14	30,333	16	46	32,257	246,590
常盤村		12	15	6	3	0	3	14,300	5	10	3,151	71,451
田舎館村		15	24	4	2	1	2	16,730	17	25	18,058	124,788
碓ヶ関村		1	5	0	0	0	3	5	9	3	0	26
南郡計		158	276	93	30	12	97	166,617	159	213	127,537	1,332,154
板柳町		41	51	15	4	8	9	39,225	56	88	34,178	345,403
金木町		36	37	14	4	6	9	19,904	62	55	16,189	259,093
中里町		21	28	12	4	0	5	13,520	34	11	31,909	160,429
鶴田町		38	44	13	3	3	13	26	41	59	13,459	253,459
市浦村		1	6	0	0	0	0	3	12	3	17,523	42,523
小泊村		2	7	2	1	3	2	2	8	7	18,267	52,267
北郡計		139	173	56	16	20	38	103,649	213	223	131,525	1,113,174
野辺地町		13	43	15	4	2	26	52,371	132	32	35,104	354,475
七戸町		9	24	5	2	3	17	113,952	102	22	26,145	324,097
百石町		2	19	7	0	1	3	22,153	73	22	8,666	157,819
十和田湖町		5	14	6	8	1	4	3,461	49	33	8,827	132,288
六戸町		6	17	3	1	1	4	33,162	82	21	17,759	185,921

横浜町	6	12	1	0	1	1	4,500	29	5,188	15,779	75,467
上北町	14	12	2	3	1	2	36,812	90	15	17,353	193,165
東北町	8	18	5	5	0	3	16,100	76	6	34,663	171,763
下田町	5	9	3	0	1	2	11	55	12	18,645	116,645
天間林村	4	7	2	1	2	4	36,767	39	8	16,948	120,715
六ヶ所村	40	18	1	0	2	3	2,400	65	11	32,147	174,547
上北郡計	112	193	50	24	15	69	332,678	792	187,188	232,036	2,006,902
川内町	3	18	5	2	6	7	26,470	16	6	18,279	107,749
大畑町	6	25	4	1	0	4	29,513	25	13	21,981	139,494
大間町	6	9	1	0	1	5	3	13	3	23,557	64,557
東通村	5	10	3	2	0	4	12,500	42	3	65,332	145,832
風間浦村	0	4	1	1	0	1	8,750	7	4	20,427	47,177
佐井村	2	6	0	0	2	1	0	4	4	11,553	30,553
脇野沢村	0	10	0	0	0	0	8,615	10	1	8,666	38,281
下北郡計	22	82	14	6	9	22	88,848	117	34	179,795	574,643
三戸町	12	39	21	9	0	11	37,090	35	41	33,663	238,753
五戸町	10	38	15	6	6	13	46,467	45	42	31,995	253,462
田子町	5	10	4	3	0	2	22,400	16	8	5,519	75,919
名川町	11	17	5	0	0	3	34,186	24	30	11,035	135,221
南部町	15	14	6	3	3	3	35,581	17	12	21,129	129,710
階上村	8	19	7	0	1	1	6,153	15	13	29,486	99,639
福地村	1	9	6	0	1	1	3	38	15	1,130	75,130
南郷村	9	24	3	4	2	0	19,894	22	13	20,548	117,442
倉石村	1	1	0	0	0	1	6	13	6	3,243	31,243
新郷村	3	12	1	1	0	3	1	17	11	5,408	54,408
三戸郡計	75	183	68	26	13	38	211,771	242	191	163,156	1,210,927
町村計	743	1,180	369	134	85	342	1,110,045	1,750	1,206,188	1,090,782	8,010,015
県計	2,335	4,874	1,411	528	347,883	1,836	3,861,658	4,078	5,238,188	2,644,541	27,154,270

区	分	31 田中すみ子 (社)	32 堀江正夫 (自)	33 福島茂夫 (自)	34 江田五月 (社市)	35 中村利次 (民)	36 栗林卓司 (民)	37 桶正俊 (自)	38 長沢純 (無)	39 林隆造 (無)	40 円山雅也 (自夕)	小計
青森市		2,969	2,909	4,024	3,106	3,091,190	2,023	2,408,598	287	101	1,636	22,554,788
弘前市		1,119	1,914	2,210	1,562	1,395,817	792	1,947	270	41	1,037	12,287,817
八戸市		1,752	3,482	2,656	1,731	2,609,702	983	3,939,744	301	448	1,311	19,213,446
黒石市		251	290	477	321	326,769	149	660	73	9	132	2,688,769
五所川原市		224	146	720	296	549,347	203	693	63	2	177	3,073,347
十和田市		259	645	324	337	565,866	306	717,953	53	7	201	3,415,819
三沢市		64	1,297	280	279	254,033	148	175	42	103,651	192	2,834,684
むつ市		634	1,438	598	302	643,987	165	384,583	39	252	190	4,646,570
市計		7,272	12,121	11,289	7,934	9,436,711	4,769	10,925,878	1,128	963,651	4,876	70,715,240
平内町		111	90	106	70	147,416	47	232	31	7	43	884,416
蟹田町		203	12	248	28	47,872	32	75	5	0	16	666,872
今別町		354	37	111	23	38,974	8	31	1	0	9	612,974
蓬田村		74	16	103	13	28	16	40	5	0	15	310
平館村		25	5	174	10	41	25	142	1	0	10	433
三蔵村		165	20	147	25	54,892	16	43	2	10	16	498,892
東郡計		932	180	889	169	358,154	144	563	45	17	109	3,406,154
鯉ヶ沢町		105	130	186	64	148,863	65	251	17	3	33	1,002,863
木造町		90	77	506	106	158,544	83	429	22	2	110	1,583,544
深浦町		219	49	143	34	70,454	41	104	16	1	14	691,454
森田村		38	30	53	45	27	23	149	0	0	13	378
岩崎村		56	27	46	11	77,681	6	57	3	0	9	292,681
柏村		20	89	59	12	26	16	144,480	4	2	14	386,480
稲垣村		13	30	197	18	35	46	198	7	0	20	564
車力村		61	83	75	21	59	32	283	12	1	21	648
西郡計		602	515	1,265	311	602,542	312	1,615,480	81	9	234	5,547,022

岩木町	35	85	174	35	94,696	64	173.		14	5	45	724,696
相馬村	32	30	12	10	34	21	72		6	0	18	235
西目屋村	31	15	29	10	20	6	4		4	0	8	127
中郡計	98	130	215	55	148,696	91	249		24	5	71	1,086,696
藤崎町	72	187	224	59	129,809	71	104,247		16	5	122	990,056
大鰐町	427	118	157	73	166,716	66	183		13	2	87	1,292,716
尾上町	45	69	91	64	84,604	49	175		14	3	48	642,604
浪岡町	110	115	183	181	147,857	91	167		38	6	142	1,180,857
平賀町	73	186	138	90	181,333	95	432		47	6	154	1,402,333
常盤村	37	64	40	44	48,608	31	38		9	1	11	323,608
田舎館村	50	71	73	63	62,644	55	151		17	2	36	580,644
碓ヶ関村	259	47	23	11	28,689	28	62		3	1	18	480,689
南郡計	1,073	857	929	585	850,260	486	1,312,247		157	26	618	6,893,507
板柳町	37	159	195	123	139,675	106	272,609		28	1	96	1,157,284
金木町	385	52	223	96	159,655	108	293		13	3	53	1,385,655
中里町	366	110	135	40	142,706	53	364		16	1	37	1,264,706
鶴田町	24	124	148	74	100,910	89	574		28	0	90	1,251,910
市浦村	195	37	19	10	37,916	19	137		1	1	4	460,916
小泊村	73	33	48	16	26	21	200		5	1	10	433
北北郡計	1,080	515	768	359	606,862	396	1,840,609		91	7	290	5,953,471
野辺地町	429	61	313	85	140,382	56	54		16	1	65	1,220,382
七戸町	68	55	146	68	136,440	55	132		5	2	35	702,440
百石町	22	65	44	42	53,846	41	110		10	4	40	431,846
十和田湖町	131	36	110	36	149,343	39	189		11	2	15	718,343
六戸町	36	51	91	31	73,884	29	163,543		8	1	30	514,527
横浜町	149	34	199	24	51,872	37	18		8	0	13	533,872
上北町	53	31	109	39	42,179	43	203,751		11	0	15	546,930
東北町	212	36	563	41	39,789	34	34		7	1	18	985,789

区	分	31 田中すみ子 (社)	32 堀江正夫 (自)	33 福島茂夫 (自)	34 江田五月 (社市)	35 中村利次 (民)	36 栗林卓司 (民)	37 楠正俊 (自)	38 長沢純 (無)	39 林隆造 (無)	40 円山雅也 (自タ)	小計
下田町	町	23	82	25	26	42,750	30	83	2	4	33	350,750
天間林村	村	131	40	55	22	25	47	57	15	1	20	413
六ヶ所村	村	45	47	33	33	80,794	20	336	9	1	22	626,794
上北郡計	計	1,299	538	1,688	447	836,379	431	1,380,294	102	17	306	7,044,673
川内町	町	207	49	72	18	114,406	30	31	8	0	11	540,406
大畑町	町	405	44	81	42	178,807	23	70	5	1,052	22	871,859
大間町	町	159	14	56	13	95,806	35	34	6	3	21	436,806
東通村	村	143	47	87	30	181,232	47	288	4	2	20	849,232
風間浦村	村	130	10	28	15	62,678	5	17	1	1	13	282,678
佐井村	村	310	15	67	12	80	10	16	3	0	4	517
鵜野沢村	村	156	9	8	15	19	13	8	0	2	5	235
下北郡計	計	1,510	188	399	145	731,929	163	464	27	9,052	96	3,732,981
三戸町	町	89	90	212	96	105,981	66	424	24	3	43	1,152,981
五戸町	町	80	94	470	105	89,599	84	670,811	11	5	62	1,671,410
田子町	町	342	46	63	33	63,800	25	429,814	7	0	25	1,034,614
名川町	町	26	84	161	63	82,285	40	152	5	1	42	656,285
南部町	町	46	120	246	44	43,955	35	142,110	19	2	31	729,065
階上村	村	59	49	94	33	87,906	12	82	4	2	19	441,906
福地村	村	43	27	50	30	23	19	63	3	1	13	272
南郷村	村	40	23	78	24	105,913	53	120	5	6	32	486,913
倉石村	村	14	12	43	12	28,846	26	122	3	0	2	262,846
新郷村	村	27	23	32	15	83,802	27	42	3	0	7	259,802
三戸郡計	計	766	568	1,449	455	715,087	387	2,247,735	84	20	276	6,967,822
町村計	計	7,360	3,491	7,602	2,526	4,849,909	2,410	9,672,365	611	110,052	2,000	40,632,326
県計	計	14,632	15,612	18,891	10,460	14,286,620	7,179	20,598,243	1,739	1,073,703	6,876	111,347,566



区	分	41 川上源太郎 (無)	42 宮崎 正義 (公)	43 ばばこういち (革自)	44 内藤 馨三郎 (自)	45 中尾 太人 (諸)	46 藤井ひろひさ (自)	47 竹内きよし (自)	48 松前 達郎 (社)	49 八代 英太 (無)	50 中村 武志 (革自)	小計
青森市		278	12,561	346	650	13,226	5,523,713	1,191	1,068	2,886	300,809	24,817,748
弘前市		149	6,372	266	751	12,760	6,306,493	1,374	1,012	1,734	224,073	18,201,326
八戸市		223	10,636	313	777	13,500	3,833,398	839	391	1,949	269,297	19,244,195
黒石市		66	1,683	51	132	0	946,410	137	142	296	28,191	3,481,601
五所川原市		17	1,574	34	132	0	1,210,213	515	202	323	12,652	4,019,865
十和田市		318	2,516	45	250	3,200	594,078	423	190	251	29,133	4,619,411
三沢市		92	2,037	37	308	1	516,271	102	76	211	27,966	3,408,237
むつ市		29	1,470	44	123	1,500	639,657	394	83	248	27,012	3,059,169
市計		1,172	38,849	1,136	3,123	45,186	19,570,233	4,975	3,164	7,898	919,133	80,851,552
平内町		6	559	9	46	5,142	472,309	103	104	96	5,583	1,406,034
蟹田町		6	231	1	10	0	338,213	104	7	26	2,127	725,340
今別町		2	227	3	7	0	257,897	55	19	19	1,025	590,922
蓮田村		2	137	3	0	0	252,487	58	7	34	0	493,487
平舘村		4	77	2	0	0	194,743	66	2	10	0	355,743
三厩村		0	459	1	4	0	216,995	85	1	8	3,107	778,102
東郡計		20	1,690	19	67	5,142	1,732,544	471	140	193	11,842	4,349,628
鯉ヶ沢町		3	446	17	34	1,500	526,042	209	29	82	1,136	1,348,678
木造町		2	827	18	47	3,142	636,751	413	122	139	8,455	2,216,348
深浦町		5	420	6	12	1	274,414	209	32	65	4,545	1,028,959
森田村		2	141	6	19	0	221,795	105	32	26	0	552,795
岩崎村		3	176	4	12	0	52,755	108	4	13	2,318	375,073
柏村		1	197	0	10	0	222,540	165	18	29	1	643,540
稲垣村		1	212	7	18	0	176,434	117	20	56	1	608,434
車力村		0	222	5	11	0	92	65	24	42	2	463
西郡計		17	2,641	63	163	5,642	2,202,731	1,391	281	452	20,454	7,236,827

区	分	41 川上彌太郎 (無)	42 宮崎正義 (公)	43 はばごういち (草自)	44 内藤清三郎 (自)	45 中尾太人 (諸)	46 藤井ひろさ (自)	47 竹内きよし (自)	48 松前達郎 (社)	49 八代英太 (無)	50 中村武志 (草自)	小計
岩木町		2	501	11	13	0	928,115	294	84	93	4,304	1,930,419
相馬村		1	125	1	3	1	430,861	91	18	17	0	687,861
西目屋村		0	136	2	2	1	244,901	39	19	8	0	451,901
中郡計		3	762	14	18	2	1,603,877	424	121	118	4,304	3,070,181
藤崎町		7	448	12	16	0	476,002	53	44	195	9,190	1,260,192
大鰐町		5	624	15	29	1	547,878	224	53	163	2,283	1,664,161
尾上町		4	340	11	26	3	433,438	122	66	73	4,395	1,082,833
浪岡町		11	1,027	20	42	1	422,607	313	62	214	17,142	2,129,749
平賀町		15	978	17	60	7,941	753,742	431	45	205	5,666	2,518,349
常盤村		2	194	5	8	0	204,848	64	33	39	3,391	553,239
田舎館村		5	479	13	50	2	510,941	41	25	75	3,355	1,204,296
碓ヶ関村		2	125	5	5	0	44	43	8	27	3,310	262,310
南郡計		51	4,215	98	236	14,941	3,393,456	1,291	336	991	48,732	10,675,129
板柳町		6	728	25	48	1,750	765,821	121	65	136	17,324	1,908,895
金木町		3	349	12	56	3,666	228,810	178	67	111	4,344	1,012,820
中里町		6	287	14	16	1,333	319,090	224	24	92	3,293	986,716
鶴田町		9	471	11	39	2	835,540	391	35	143	3,089	1,939,629
市浦村		1	43	4	5	0	74,476	37	8	13	1,083	186,559
小泊村		8	134	5	3	0	126,732	47	4	22	1	350,732
北郡計		33	2,012	71	162	8,749	2,350,469	998	203	517	30,133	6,385,351
野辺地町		8	625	20	49	2	481,895	233	36	123	10,617	1,588,512
七戸町		16	525	8	38	0	168,854	255	128	44	3,559	1,186,413
百石町		2	303	13	15	0	43,333	311	9	28	2,153	726,486
十和田湖町		20	517	3	10	2	23,172	127	22	29	6,656	759,828
六戸町		4	363	10	37	1,200	194,240	256	25	48	6,015	944,455

横 浜 町	1	363	3	8	0	117,220	24	9	9	1,127	535,341
上 北 町	3	453	2	18	1,250	123,646	15	20	39	4,820	679,716
東 北 町	4	372	7	30	0	88,336	163	18	28	2,210	712,546
下 田 町	7	336	4	22	0	117,354	74	13	26	2,250	601,604
天 間 林 村	4	276	3	18	0	244,051	90	23	21	0	679,051
六ヶ所村	8	441	5	9	1	110,852	94	56	36	1,205	762,057
上北郡計	77	4,574	78	254	7,450	1,712,953	1,642	359	431	40,612	9,176,015
川 内 町	3	266	6	10	0	181,720	70	3	35	10,593	585,313
大 畑 町	2	352	4	33	0	420,018	199	14	56	3,192	1,083,210
大 間 町	2	404	6	5	0	280,442	207	10	7	3,193	924,635
東 通 村	6	330	8	14	1	311,667	153	7	31	9,767	871,434
風 間 補 村	0	190	2	2	0	128,572	48	2	8	2,321	382,893
佐 井 村	2	148	3	12	0	107,446	113	1	9	0	395,446
脇 野 沢 村	1	94	1	2	0	173,333	40	5	19	0	335,333
下北郡計	16	1,784	30	78	1	1,603,198	830	42	165	29,066	4,578,264
三 戸 郡	6	506	14	156	1	836,336	274	20	75	12,018	1,900,354
五 戸 町	11	451	14	73	1	914,004	167	20	99	6,400	1,756,404
田 子 町	3	444	1	14	0	419,480	166	15	12	2,200	1,076,680
名 川 町	6	442	4	29	0	297,964	283	12	41	5,714	1,120,678
南 部 町	2	244	2	46	3	240,870	183	13	34	2,044	769,914
階 上 村	0	435	7	42	0	359,513	59	19	29	9,093	959,606
襦 地 村	4	202	1	33	0	111,870	55	8	31	0	445,870
南 郷 村	1	243	7	36	0	608,451	41	3	40	6,086	985,537
倉 石 村	3	88	3	8	0	169,756	82	1	12	1,153	367,909
新 郷 村	3	195	1	7	0	272,591	91	2	12	1,197	584,788
三戸郡計	39	3,250	54	444	5	4,230,835	1,401	113	385	45,905	9,967,740
町 村 計	256	20,928	427	1,422	49,924	18,830,163	8,448	1,595	3,252	231,048	55,439,135
県 計	1,428	59,777	1,563	4,545	95,110	38,400,396	13,423	4,759	11,150	1,150,181	136,290,687

区	分	51 心 (無)	52 もりた勇造 (無)	53 大西末子 (無)	54 萩原(諸)	55 高橋圭三 (無)	56 山崎昇 (社)	57 黒住忠行 (自)	58 西村尚治 (自)	59 星野力 (共)	60 宮之原貞光 (社)	小計
青森市		57	61	26	5	1,357,150	6,394	1,103	2,718	152	144	12,017,150
弘前市		52	95	23	12,108	746,557	2,719	418	1,829	42	99	6,035,665
八戸市		55	61	33	21	2,125,484	3,489	1,746	2,557	50	79	10,216,484
黒石市		20	15	4	1,038	180,847	768	148	363	13	21	1,533,885
五所川原市		14	6	0	3	226,963	444	178	719	22	12	1,624,963
十和田市		11	5	4	1	219,927	1,169	165	347	9	13	1,943,927
三沢市		11	9	2	1	295,714	738	93	330	13	10	1,502,714
むつ市		11	12	1	4	163,888	1,052	109	440	15	20	1,827,888
計		231	264	93	48,146	5,316,530	16,773	3,960	9,303	316	398	36,702,676
平内町		3	5	4	0	71	314	32	152	3	11	595
蟹田町		0	2	0	0	6	85	11	65	3	3	175
今別町		2	1	0	0	10	138	9	55	0	2	217
蓮田村		5	0	0	0	5	230	2	63	2	1	308
平館村		0	2	0	0	6	127	3	124	3	2	267
三都村		0	0	0	0	7	144	10	75	2	3	241
東郡		10	10	4	0	105	1,038	67	534	13	22	1,803
鎌ヶ沢町		3	2	1	1	48	216	35	260	6	6	578
木造町		8	9	1	1	79,783	531	25	295	6	7	762,783
深浦町		5	1	1	0	26,000	122	51	223	3	3	435
森田村		3	3	1	0	23,958	139	1	133	1	7	311,958
岩崎村		0	0	0	0	9	52	7	71	1	3	143
柏村		2	0	1	2	19	77	4	63	0	0	168
稲垣村		2	2	0	1	23	30	2	103	2	2	167
車力村		0	6	1	0	28	52	14	184	2	1	288
西郡		23	23	6	5	256,741	1,219	139	1,332	21	29	3,053,741

岩木町	3	1	0	0	52	153	18	143	1	0	371
栢馬村	7	2	0	0	13	19	3	156	3	0	203
西目屋村	0	0	0	0	4	70	16	208	1	0	299
中郡計	10	3	0	0	69	242	37	507	5	0	873
藤崎町	6	6	4	1	64,812	85	28	169	4	8	375,812
大鰐町	2	3	0	0	100,960	168	37	227	2	11	550,960
尾上町	5	4	0	0	55,982	96	21	116	3	1	301,982
浪岡町	6	7	0	0	125,666	334	66	395	14	4	951,666
平賀町	9	3	2	4	118,646	363	68	229	6	4	806,646
常盤村	5	2	2	4	28,903	74	20	113	1	3	252,903
田舎館村	4	6	1	2	42	143	20	171	3	1	393
碓ヶ関村	3	0	0	0	6	38	11	192	1	2	253
南郡計	40	31	9	11	542,969	1,301	271	1,612	34	34	3,885,969
板柳町	11	15	1	2	114,964	234	12	221	3	5	618,964
金木町	3	10	2	2	54,962	156	10	205	21	14	477,962
中里町	5	3	3	2	44,651	164	8	338	5	7	579,651
田鶴町	3	3	1	0	77	276	25	94	6	10	495
市補村	1	1	0	0	6	74	22	143	0	0	247
小泊村	2	0	1	1	13	82	8	35	2	0	144
北郡計	25	32	8	7	310,577	986	85	1,036	37	36	2,562,577
野辺地町	4	8	0	0	85,951	245	21	104	5	6	478,951
七戸町	1	2	2	0	31	219	11	193	8	12	479
百石町	4	2	0	1	90,942	404	29	103	0	4	637,942
十和田湖町	4	2	0	0	24	107	15	171	2	0	325
六戸町	1	4	0	0	64,935	187	6	205	2	5	474,935
横浜町	1	4	0	0	18	220	24	49,811	1	1	318,811
北上町	1	2	0	1	43,720	346	19	128	1	3	544,720
北東町	0	1	0	0	22	138	7	159	3	3	333

区	分	51 心(無)	52 もりた勇造 (無)	53 大西末子 (無)	54 森原(語)	55 高橋圭三 (無)	56 山崎(社)	57 黒住(自)	58 西村(自)	59 星野(共)	60 宮之原貞光 (社)	小計
下田町	町	3	2	1	1	45	330	16	115	0	1	514
天間林村	村	1	4	0	0	27	109	13	137	0	0	291
六ヶ所村	村	6	3	2	0	29	266	14	157	9	4	490
上北郡計	計	26	34	5	3	481,548	2,571	175	1,521,811	31	39	4,887,359
川内町	町	0	3	1	1	15	124	6	113	2	3	268
大畑町	町	4	3	0	0	20	339	98	113	0	3	580
大間町	町	1	2	2	0	12	283	13	115	0	3	431
東通村	村	3	7	1	0	22	95	11	205	2	2	348
風間補村	村	1	0	2	0	5	41	5	147	1	2	204
佐井村	村	1	0	0	0	1	512	4	76	0	4	598
脇野沢村	村	1	1	1	0	5	126	5	33	6	2	180
下北郡計	計	11	16	7	1	80	1,520	142	802	11	19	2,609
三戸郡	郡	2	2	0	2	171,905	83	48	96	4	7	415,905
五戸町	町	2	0	2	1	124,958	174	119	147	4	9	582,958
子田町	町	3	1	2	1	35,972	53	55	123	1	3	277,972
名川町	町	1	3	0	0	71,855	85	55	54	3	4	276,855
南部町	町	4	0	0	2	61	46	28	61	0	3	205
階上村	村	4	2	1	0	73,943	110	21	85	4	0	300,943
福地村	村	1	2	0	0	31	90	13	73	0	4	214
南郷村	村	3	4	3	3	69	97	21	161	3	5	369
倉石村	村	1	0	0	0	11	45	6	54	0	0	117
新郷村	村	1	0	0	0	9	16	18	75	0	3	122
三戸郡計	計	22	14	8	9	659,633	799	384	929	19	88	2,881,633
町村計	計	167	163	47	36	2,505,468	9,676	1,300	8,273,811	171	217	22,556,279
県計	計	398	427	140	84,146	7,821,998	26,449	5,260	17,576,811	487	615	56,258,955

区	分	61 高橋 秀郎 (請)	62 片山 正英 (自)	63 横山ノック (革命)	64 松浦 節年 (無)	65 松田 照久 (無)	66 春日 正一 (共)	67 市川 正一 (共)	68 鬼頭 史郎 (無)	69 伊江 朝雄 (自)	70 柳沢れんぞう (長)	小計
青森市		35,849	3,253	673	32	23	166	193	470	2,909	799	8,553,849
弘前市		13,453	1,312	446	50	17	127,130	97,869	264	1,448	521	4,296,452
八戸市		14,515	993	445	40	29	89	109	256	2,583	765	5,323,515
黒石市		7,152	695	122	17	5	33	22	32	384	161	1,478,152
五所川原市		1,036	564	119	9	4	31	9	55	413	187	1,392,036
十和田市		1,072	648	126	12	3	11	16	54	173	245	1,289,072
三沢市		4,304	139	73	14	1	17	8	71	331	107	765,304
むつ市		3,111	669	119	19	2	24	16	67	258	69	1,246,111
青森市計		80,492	8,273	2,123	193	84	498,130	470,869	1,269	8,499	2,854	24,344,491
平内町		0	328	43	2	3	11	2	16	330	62	797
蟹田町		0	275	17	2	1	2	2	5	53	18	375
今別町		0	280	12	0	0	3	2	0	104	3	404
蓬田村		0	127	12	0	0	1	1	4	44	9	198
平館村		0	72	4	0	1	2	1	1	39	21	141
三厩村		0	137	10	0	0	3	1	1	342	3	497
東郡計		0	1,219	98	4	5	22	9	27	912	116	2,412
鱒ヶ沢計		0	424	24	4	1	12	5	16	153	37	676
木造町		2,216	149	75	3	7	20	8	30	161	47	502,216
深瀬町		0	360	48	0	0	10	6	5	271	22	722
森田村		1,041	103	12	0	0	2	0	7	61	143	309,041
岩崎村		0	178	4	2	0	3	0	0	139	1	327
柏村		0	26	13	0	0	3	0	1	23	15	81
稲垣村		1	26	26	0	2	4	1	6	38	5	109
草力村		0	91	26	0	0	16	4	3	11	5	156
西郡計		4,257	1,357	228	9	10	70	24	68	857	275	2,902,257

区	分	61 高橋 秀郎 (諸)	62 片山 正英 (自)	63 横山ノック (草自)	64 松浦 範年 (無)	65 松田 照久 (無)	66 春日 正一 (共)	67 市川 正一 (共)	68 鬼頭 史郎 (無)	69 伊江 朝雄 (自)	70 柳沢れんぞう (民)	計
岩木町		0	86	28	1	0	2	5	11	73	27	233
相馬村		0	140	11	0	0	3	2	4	25	8	193
西目屋村		0	150	12	0	0	0	0	2	30	6	200
中郡計		0	376	51	1	0	5	7	17	128	41	626
藤崎町		3.187	102	55	6	0	10.625	6.375	8	100	34	325.187
大鷲町		2.039	386	51	3	3	12	7	17	279	66	826.039
尾上町		1.017	64	28	3	3	8	9	13	150	30	309.017
浪岡町		4.333	461	84	5	0	19	10	31	288	54	956.333
平賀町		4.353	218	96	2	1	20.625	12.375	22	179	103	658.353
常盤村		3.096	64	17	2	1	4	3	6	109	14	223.096
田舎館村		2	84	25	3	2	3	1	12	146	53	331
碓ヶ関村		0	520	6	0	0	2	0	3	141	5	677
南郡計		20.025	1,899	362	24	10	79.250	48.750	112	1,392	359	4,306.025
板柳町		1.035	96	60	1	0	14.736	5.263	13	221	57	469.034
金木町		1.037	345	34	3	2	19	3	20	56	16	499.037
中里町		3.348	529	43	0	5	16.761	5.238	14	140	24	780.347
鶴田町		0	126	43	0	1	5	6	15	102	46	344
市浦村		1	384	7	1	0	1	1	1	4	6	406
小泊村		0	98	20	0	1	9	1	3	15	13	160
北郡計		6.420	1,578	207	5	9	65.497	21.501	66	538	162	2,658.418
野辺地町		1.048	360	42	2	1	7	2	20	167	94	696.048
七戸町		0	108	18	1	2	5	4	3	617	39	797
百石町		1.057	34	12	1	3	2	1	5	125	8	192.057
十和田湖町		0	190	17	1	1	2	0	4	47	18	280
六戸町		1.064	109	19	4	12	7	3	6	39	26	226.064



横浜町	0	197	14	1	2	6	2	4	34	8	268
上北町	3,279	55	14	1	0	6	6	4	114	22	225,279
東北町	0	586	14	1	0	2	0	5	108	118	834
下田町	0	41	14	0	0	2	1	3	134	12	207
天間林村	0	207	12	3	0	3	1	2	37	23	288
六ヶ所村	0	150	15	0	0	3	3	15	37	12	235
上北郡計	6,448	2,037	191	15	21	45	23	71	1,459	380	4,248,448
川内町	0	369	20	0	0	0	0	6	25	15	435
大畑町	1	402	12	1	1	8	4	7	35	43	514
大間町	0	250	8	3	1	6	0	1	9	24	302
東通村	0	154	15	0	1	4	5	2	6	25	212
風間浦村	0	163	5	0	0	1	0	0	1	4	174
佐井村	0	216	8	0	0	3	1	4	6	1	239
脇野沢村	0	429	6	1	0	0	0	0	36	6	478
下北郡計	1	1,983	74	5	3	22	10	20	118	118	2,354
三戸町	1,094	455	25	0	0	5	2	23	170	31	712,094
五戸町	1,041	277	26	3	0	3	6	15	142	46	519,041
田子町	1,027	431	16	2	0	3	3	2	107	2	567,027
名川町	2,144	291	23	2	2	3	2	6	413	10	754,144
南部町	0	214	25	0	0	2	1	8	233	9	492
階上村	1,056	108	9	0	10	1	2	4	63	54	252,056
福地村	0	110	9	0	0	1	3	4	118	7	252
南郷村	0	134	14	1	0	11	2	8	42	5	217
倉石村	0	75	4	0	1	1	1	5	35	5	127
新郷村	1	164	5	3	0	0	0	2	30	6	211
三戸郡計	7,362	2,259	156	11	13	30	22	77	1,353	175	4,103,362
町村計	45,512	12,708	1,367	74	71	338,747	165,251	458	6,757	1,626	23,610,510
県計	126,004	20,981	3,490	267	155	836,877	636,120	1,727	15,256	4,480	47,955,001

区 分	71 やおい秀彦 (公)	72 石本しげる (自)	73 やすつね良一 (社)	74 佐藤三吾 (社)	75 大森 昭 (社)	76 栢原ヤス (公)	77 増岡こうじ (自)	78 小幸田根山 (無)	79 こが雷四郎 (自)	80 下田 京子 (共)	小 計
青森市	82	1,855	762	137,795	1,719,633	252	2,838	4	86	10,875	18,611,428
弘前市	57	1,396	674	67,246	813,669	174	2,126	1	49	7,901	13,258,915
八戸市	82	1,212	1,728	103,083	718	177	3,746	4	85	5,659	13,514,083
黒石市	9	289	251	9,264	256	43	1,018	1	4	1,557	3,437,264
五所川原市	12	301	174	19,210	145,828	47	1,183	0	7	1,171	3,060,038
十和田市	6	193	238	8,224	290,926	33	1,217	2	14	1,097	3,099,150
三沢市	10	313	68	9,409	244	38	349	0	10	565	1,606,409
むつ市	8	328	296	11,067	292	24	991	1	25	941	2,917,067
市 計	266	5,887	4,191	365,298	4,480,056	788	13,468	13	280	29,766	59,504,354
平内町	7	56	32	6,620	77	27	504	0	2	178	889,620
磐田町	1	21	6	1,050	46	2	98	0	1	126	302,050
今別町	3	16	2	0	35	3	276	0	0	305	640
蓮田村	1	14	14	2	17	4	66	0	2	122	242
平館村	0	6	1	0	40	3	151	0	0	24	225
三厩村	3	37	2	3	32	4	166	0	0	183	430
東 郡 計	15	150	57	12,670	247	43	1,261	0	5	938	2,728,670
鯨ヶ沢町	1	89	43	0	128	19	376	0	5	721	1,382
木造町	7	113	42	2,048	177,912	29	112	0	3	596	1,081,960
深浦町	0	48	15	0	65	16	265	0	3	390	802
森田村	1	12	18	0	35	5	50	0	0	272	393
岩崎村	0	15	4	0	13	7	97	0	4	159	299
柏 村	0	20	22	0	64	1	35	0	2	141	285
縮 村	2	123	15	0	75	10	130	0	0	156	511
車力村	0	19	4	1,033	9,818	7	89	0	12	159	300,851
西 郡 計	11	439	163	3,081	567,730	94	1,154	0	29	2,594	5,054,811

岩木町	4	55	33	0	36	13	237	1	4	802	1,185
相馬村	1	7	2	1	4	3	212	0	0	122	352
西目屋村	0	10	0	0	64	3	55	0	0	90	222
中郡計	5	72	35	1	104	19	504	1	4	1,014	1,759
藤崎町	5	42	27	3,092	44	13	163	1	2	804	1,104.092
大鰐町	3	110	53	2,098	66	8	247	0	7	305	801.098
尾上町	4	84	50	1,016	95.958	13	195	0	2	592	1,036.974
浪岡町	2	123	57	4,149	179.854	13	250	1	32	1,005	1,667.003
平賀町	9	86	128	2,100	155	15	354	0	7	761	1,517.100
常盤村	3	67	15	0	42	6	60	0	0	486	679
田舎館村	0	64	36	0	32	21	433	0	1	300	887
碓ヶ関村	0	43	3	0	27	0	142	0	2	78	295
南郡計	26	619	369	12,455	641.812	89	1,844	2	53	4,331	7,987.267
板柳町	9	90	52	1,028	90	36	846	9	7	471	1,611.028
金木町	4	72	29	3,173	65.777	13	315	0	2	473	976.950
中里町	2	42	11	3,090	81.684	23	458	0	2	512	1,134.774
鶴田町	1	40	36	2,044	74	28	319	0	3	339	842.044
市浦村	0	16	5	0	100	8	73	0	1	82	285
小泊村	3	12	18	0	9	3	122	0	0	275	442
北郡計	19	272	151	9,335	420.461	111	2,133	9	15	2,152	5,291.796
野辺地町	2	87	75	4,111	151	14	210	0	15	425	983.111
七戸町	2	41	48	4,090	120.952	12	247	0	1	198	674.042
百石町	2	62	21	1	40.869	8	620	2	2	81	839.869
十和田湖町	0	12	23	0	51	8	139	0	0	148	381
六戸町	2	51	44	1,086	40	4	707	1	3	162	1,015.086
横浜町	0	14	9	2,125	28	10	164	1	0	207	435.125
上北町	0	17	50	2,064	168.976	9	141	1	2	88	479.040
東北町	0	18	23	2,352	34	2	319	0	0	64	462.350

区	分	71 やおい秀彦 (公)	72 石本しげる (自)	73 やすつね良一 (社)	74 佐藤三吾 (社)	75 大森昭 (社)	76 柏原ヤス (公)	77 増岡こうじ (自)	78 小幸田棋山 (無)	79 こが雷四郎 (自)	80 京子 下田 (共)	計
下田町	1	35	43	0	43	3	330	0	3	88	546	
天間林村	0	14	7	1,023	42	6	255	0	0	181	506,023	
六ヶ所村	1	34	29	4,222	49,890	8	125	0	1	128	380,112	
上北郡計	10	385	372	22,073	769,687	84	3,257	5	27	1,770	6,701,760	
川内町	0	33	9	0	101	6	108	0	7	652	915	
大畑町	1	62	86	1,076	100	10	152	0	0	369	781,076	
大間町	2	61	18	4	100,934	12	196	0	2	56	451,934	
東通村	1	30	108	1,058	98,933	16	257	0	12	162	685,991	
風間浦村	0	31	16	0	46	2	164	0	0	52	311	
佐井村	0	22	25	3,375	55	4	225	0	0	65	399,375	
脇野沢村	0	17	3	0	35	2	140	0	2	38	237	
下北郡計	4	256	265	9,509	536,867	52	1,242	0	23	1,394	3,782,376	
三戸町	0	92	220	2,027	146	12	617	0	0	170	1,259,027	
五戸町	2	104	487	2,033	121	14	268	0	4	335	1,337,033	
田子町	0	88	70	1,054	17	16	340	0	3	55	590,054	
名川町	2	33	38	2	21	7	256	1	2	163	525	
南部町	0	38	36	1,076	34	7	166	0	1	55	338,076	
階上村	2	69	24	1,117	19	10	194	1	3	111	434,117	
福地村	0	8	27	0	10	2	133	0	2	176	358	
南郷村	2	38	21	3,214	62	4	118	0	2	173	423,214	
倉石村	0	12	38	2,125	14	6	31	0	0	54	157,125	
新郷村	0	17	21	1,066	14	4	161	0	0	129	347,066	
三戸郡計	8	499	982	15,712	458	82	2,284	2	17	1,421	5,768,712	
町村計	98	2,692	2,394	85,835	3,745,557	574	13,679	19	173	15,614	39,074,392	
県計	364	8,579	6,585	451,133	8,225,613	1,362	27,147	32	453	45,380	98,578,746	

区	分	81 佐藤光か夫 (自ク)	82 町村金五 (自)	83 大木省吾 (社)	84 宮本 顕治 (共)	85 加藤 進 (共)	86 有田 二郎 (無)	87 斎藤千恵子 (日女)	88 篠塚 幸子 (日女)	89 野崎あき子 (日女)	90 高田 かん (無)	小 計
青森市		1,595,204	2,775	2,185,953	413	53	46	37	43	37	117	7,302,157
弘前市		1,443,753	550	712	331	58	49	41	22	36	60	3,302,753
八戸市		1,776,916	1,213	1,458	293	48	48	43	32	31	93	5,035,916
黒石市		410,735	153	139	65	11	11	6	1	11	10	817,735
五所川原市		437,789	177	296	54	9	4	7	2	2	9	997,789
十和田市		358,775	169	318	58	8	5	9	2	7	13	947,775
三沢市		404,590	400	156	42	7	4	6	7	6	8	1,040,590
むつ市		151,932	290	352	55	9	5	4	4	8	9	887,932
市計		6,579,694	5,727	5,616,953	1,311	203	172	153	113	138	319	20,332,647
平内町		25,379	83	111	20	2	0	0	2	1	2	246,379
蟹田町		19,950	39	26	3	2	0	0	0	0	2	91,950
今別町		8	17	7	1	0	0	0	0	1	0	34
蓮田村		5	10	10	3	0	0	0	0	0	6	34
平舘村		5	17	3	0	0	0	0	0	0	2	27
三厩村		8	20	12	7	1	0	0	0	0	0	48
東郡計		71,329	186	169	34	5	0	0	2	2	12	481,329
鯉ヶ沢町		53	45	71	20	3	2	1	0	3	7	205
木造町		127,952	45	45	29	8	5	12	1	3	4	279,952
深浦町		27	25	22	15	3	0	0	0	1	3	96
森田村		19	3	5	3	0	3	1	0	0	1	35
岩崎村		17	9	5	5	0	0	0	0	0	0	36
柏村		18	8	20	4	0	2	0	0	1	2	55
稲理村		15	7	18	4	3	0	2	2	5	0	56
車力村		29,966	10	8	12	3	1	4	1	0	2	70,966
西郡計		306,918	152	194	92	20	13	20	4	13	19	833,918

区	分	81 佐藤たか夫 (自々)	82 町村金五 (自)	83 大木省吾 (社)	84 宮本顕治 (共)	85 加藤進 (共)	86 有田二郎 (無)	87 高藤千恵子 (日女)	88 篠塚幸子 (日女)	89 野崎あき子 (日女)	90 高田がん (無)	小計
岩木町		77	20	15	7	2	6	3	0	2	18	150
相馬村		14	6	21	8	0	0	2	0	0	1	52
西目屋村		9	2	5	3	0	0	0	0	0	0	19
中郡計		100	28	41	18	2	6	5	0	2	19	221
藤崎町		500.908	25	27	18	0	5	5	0	3	9	592.908
大鰐町		104.901	56	47.886	22	2	0	1	0	1	8	242.787
尾上町		122.983	54	35	9	3	2	0	1	3	2	231.983
浪岡町		189.850	107	64	40	6	5	3	1	6	5	426.850
平賀町		207.900	78	31	36	15	3	13	2	1	12	398.900
常盤村		52	20	16	9	1	1	2	0	2	3	106
田舎釜村		114	24	18	16	0	0	3	0	2	1	178
碓ヶ谷村		28	17	3	8	1	1	0	0	0	0	58
南郡計		1.320.542	381	241.886	158	28	17	27	4	18	40	2.235.428
板柳町		143.971	58	46	39	5	5	1	0	7	4	308.971
金木町		51.826	41	41	11	2	2	4	1	2	4	159.826
中里町		64.909	32	13	6	7	4	3	2	4	5	140.909
鶴田町		135.955	29	31	19	4	3	2	1	2	5	231.955
市浦村		5	11	5	0	0	0	0	0	0	1	22
小泊村		3	166	18	3	1	0	2	0	0	0	193
北郡計		404.661	337	154	78	19	14	12	4	15	19	1.056.661
野辺地町		32.888	251	181	9	3	2	4	1	4	7	494.888
七戸町		40.909	51	47	17	3	2	5	1	3	1	170.909
百石町		42	22	16	7	2	1	0	0	1	2	93
十和田湖町		47	19	17	5	0	0	3	0	0	2	93
六戸町		23.913	41	24	4	0	4	5	1	3	5	110.913

横浜町	14,875	58	22	5	3	1	0	0	3	0	106,875
上北町	29,935	17	21	9	0	1	1	1	1	0	80,935
東北町	17,647	46	21	7	0	6	0	1	1	2	101,647
下田町	31	23	13	5	0	0	0	0	0	4	76
天間林村	42,976	15	13	6	0	1	2	0	1	3	83,976
六ヶ所村	14,777	37	44	10	4	3	1	0	1	3	117,777
上北郡計	337,920	580	419	84	15	21	21	5	18	29	1,529,920
川内町	11	16	24	10	1	1	0	0	1	1	65
大畑町	12,923	205	31	12	3	1	1	1	1	2	268,923
大間町	5	90	31	6	0	2	1	0	1	1	137
東通村	16,941	60	22	7	0	1	1	1	1	3	112,941
風間浦村	5	27	5	3	0	0	1	0	0	0	41
佐井村	5,625	44	8,888	5	0	1	0	0	1	0	65,513
脇野沢村	1	14	4	4	1	0	1	0	0	0	25
下北郡計	57,489	456	125,888	47	5	6	5	1	5	7	715,377
三戸町	71,972	46	165	16	2	5	2	0	1	5	313,972
五戸町	57,966	47	61	14	1	3	1	1	4	1	190,966
田子町	37,945	11	18	6	0	0	0	0	2	4	78,945
名川町	35	85	33	8	0	1	1	0	1	2	166
南郷部町	26,923	22	31	2	1	0	1	1	0	2	86,923
階上村	36,882	23	33	3	3	2	3	2	0	6	111,882
福地村	28	5	14	6	0	0	0	0	2	0	55
南郷村	11,785	16	47	3	1	1	2	0	1	6	88,785
石倉村	14,875	7	19	3	0	0	1	0	0	2	46,875
新郷村	14,933	63	10	3	0	1	1	1	0	0	93,933
三戸郡計	336,281	325	431	64	8	13	12	5	11	28	1,233,281
町村計	2,935,140	2,445	1,775,774	575	102	90	102	25	84	173	8,306,914
県計	9,514,834	8,172	7,392,727	1,886	305	262	255	138	222	492	28,639,561

区	分	91 池山重朗 (社市)	92 木口行美 (無)	93 あべたまこ (草自)	94 渡部みえこ (日女)	95 扇忠雄 (無)	96 いたるケイ子 (日女)	97 中島久美子 (日女)	98 間瀬藤太 (無)	99 大さこ修一 (無)	101 のむらてるお (無)	小計
青森市		42	26	67,584	30	8,159	72	99	13	14	28	399,743
弘前市		57	23	119,608	10	5,089	66	83	13	12	23,910	412,607
八戸市		78	16	58,645	25	9,226	91	146	11	6	23,205	464,076
黒石市		1,002	2	16	5	4,080	10	11	1	2	2	54,082
五所川原市		1	2	14,444	3	0	4	8	0	0	3	35,444
十和田市		4	4	14,823	3	0	11	8	1	0	6	51,823
三沢市		1	3	7	8	0	4	15	1	0	1	40
むつ市		1	2	19,500	8	1,027	4	9	1	1	4	50,527
市計		185,002	78	317,604	92	27,581	262	379	41	35	91,115	1,508,302
平内町		3	1	7,500	0	0	1	3	0	0	1	16,500
蟹田町		0	1	1	3	0	1	1	0	0	1	8
今別町		0	0	1	0	0	0	1	0	0	0	2
遷田村		0	0	0	1	0	0	0	0	0	0	1
平錦村		0	0	2	0	0	0	3	2	0	0	7
三厩村		0	0	0	2	0	1	1	0	0	0	4
東郡計		3	2	11,500	6	0	3	9	2	0	2	38,500
鯉ヶ沢町		0	1	7	2	1,086	3	2	0	1	2	19,086
木造町		1	2	14	4	0	5	7	0	1	3	37
深浦町		1	2	3	1	1,032	2	5	0	0	2	17,032
森田村		1	0	6	0	0	0	0	0	0	1	8
岩崎村		1	0	0	1	0	0	2	0	0	0	4
柏村		1	0	3	0	0	0	1	0	0	0	5
箱根村		0	2	5	0	0	2	3	0	1	1	14
車力村		0	6	5	3	3,193	0	2	0	0	1	20,193
西郡計		5	13	43	11	5,311	12	22	0	3	10	124,311



岩木町	0	1	3	1	0	1	0	4	0	1	1	12
柏馬村	0	0	1	2	0	1	1	2	1	0	0	7
西目屋村	1	0	0	0	0	0	0	0	0	0	2	3
中郡計	1	1	4	3	0	2	2	6	1	1	3	22
藤崎町	0	2	9	1	0	1	1	6	0	3	3	25
大鰐町	2	0	4	2	0	0	4	1	1	1	1	15
尾上町	2	0	4,800	1	0	0	10	0	0	3	3	20,800
浪岡町	0	1	13	2	1,060	5	3	3	0	1	2	28,060
平賀町	1	3	15,681	4	0	1	5	5	3	0	0	32,681
常盤村	0	2	2	5	0	1	1	1	1	0	0	12
田舎館村	0	0	9	2	0	0	4	4	0	0	3	18
碓氷村	0	0	3	0	0	3	0	0	0	0	0	6
南郡計	5	8	60,481	17	1,060	11	33	5	5	12	12	157,541
板柳町	2	1	11,578	7	2,088	2	2	0	0	1	2	30,666
金木町	0	5	14,769	1	0	3	5	0	0	4	4	32,769
中里町	1	2	8	5	0	1	2	1	1	1	1	22
鶴田町	3	2	5	2	0	3	1	0	0	2	2	18
蒲市村	0	0	1	0	0	0	0	0	0	0	0	1
小泊村	1	0	5	0	0	0	1	1	0	1	1	9
北郡計	7	10	45,347	15	2,088	9	11	1	3	10	10	113,435
野辺地町	0	1	12	5	1,025	2	5	0	0	1	1	27,025
七戸町	3	2	7,700	1	1,100	1	2	0	0	2	2	19,800
百石町	0	2	2	0	0	0	2	0	0	0	0	6
十和田湖町	1	1	2	1	0	1	1	1	0	0	5	12
六戸町	0	2	4	2	0	3	2	0	0	0	0	13
横浜町	0	0	2	1	0	2	0	0	0	0	1	6
北上町	0	0	9	1	0	1	5	0	2	0	0	18
北北町	0	2	5	0	0	1	0	0	0	0	0	8

区	分	91 池山 重朗 (社市)	92 木口 行美 (無)	93 あべたまこ (草自)	94 渡部みえこ (日女)	95 扇 忠雄 (無)	96 いたるケイ子 (日女)	97 中島久美子 (日女)	98 間瀬 蔵太 (無)	99 大さこ修一 (無)	100 のむらてるお (無)	小計
下田町	町	0	1	2	1	0	1	2	0	0	0	7
天間林村	村	0	0	4,800	0	0	0	1	0	0	0	5,800
六ヶ所村	村	0	2	5	1	0	3	4	0	0	1	16
上北郡計	計	4	13	55,500	13	2,125	15	24	0	2	10	138,625
川内町	町	1	4	2	3	0	0	4	0	0	2	16
大畑町	町	0	0	1,500	0	0	2	0	0	0	0	3,500
大間町	町	0	0	7	1	0	0	0	1	1	0	10
大東村	村	2	0	5,600	1	2	0	2	0	0	1	13,600
風間浦村	村	0	1	1	0	0	0	0	0	0	0	2
佐井村	村	1	0	0	2	0	1	0	0	0	0	4
勝野沢村	村	0	1	3	2	0	0	2	0	0	1	9
下北郡計	計	4	6	20,100	9	2	3	8	1	1	4	58,100
三戸町	町	0	0	2	3	2,017	2	5	1	2	6	23,017
五戸町	町	1	1	5	2	0	3	7	1	0	2	22
田子町	町	0	1	1,500	0	0	2	3	0	0	0	7,500
名川町	町	0	0	4	0	0	1	4	0	0	0	9
南部町	町	3	2	3	2	0	0	2	0	0	3	15
階上村	村	0	2	1	1	0	1	4	1	1	0	11
福地村	村	0	0	1	1	0	1	1	0	0	1	5
南郷村	村	0	4	8,727	0	1,038	3	6	0	0	2	24,765
倉石村	村	0	0	0	0	0	0	1	0	0	0	1
新郷村	村	0	0	2	1	0	0	1	0	0	0	4
三戸郡計	計	4	10	28,227	10	3,055	13	34	3	3	14	122,282
町村計	計	33	63	268,155	84	15,639	68	147	13	18	65	774,794
県計	計	218,002	141	585,759	176	43,220	330	526	54	53	156,115	2,283,096

区	分	101 鈴木あきら (無)	102 すぎひろし (無)									小	計
青森市		59,675	59,553									119,228	
弘前市		19,862	86,390									106,252	
八戸市		22,570	52,665									75,235	
黒石市		0	12,444									12,444	
五所川原市		12,608	0									12,608	
十和田市		11,442	8,296									19,738	
三沢市		8,953	3,221									12,174	
むつ市		3,096	6,193									9,289	
市計		138,206	228,762									366,968	
平内町		2,210	2,210									4,420	
蟹田町		0	0									0	
今別町		0	1									1	
蓬田村		0	1.2									1.2	
平館村		2	0									2	
三厩村		1,142	0									1,142	
東郡計		5,352	4,410									9,762	
鱒ヶ沢町		3,391	2,260									5,651	
木造町		1,059	3,157									4,216	
深浦町		3,200	0									3,200	
森田村		0	0									0	
岩崎村		0	0									0	
柏村		1	1									2	
稲垣村		1	0									1	
車力村		0	1									1	
西郡計		9,650	7,417									17,067	

区	分	101 鈴木あきら (無)	102 すぎひろし (無)									小	計
岩木町	町	0	0									0	
相馬村	村	0	2									2	
西目屋村	村	0	0									0	
中郡	計	0	2									2	
藤崎町	町	3,045	3,045									6,090	
大尾町	町	2	3									5	
上尾町	町	0	3,136									3,136	
浪岡町	町	6,284	2,074									8,358	
平賀町	町	4,372	5,465									9,837	
常盤村	村	0	3,545									3,545	
田舎館村	村	1,080	9,720									10,800	
碓ヶ関村	村	1	2									3	
南郡	計	17,781	31,985									49,766	
板柳町	町	1,085	4,342									5,427	
金木町	町	6,249	2,444									8,693	
中里町	町	5,489	1,076									6,565	
鶴田町	町	0	0									0	
市浦村	村	0	1									1	
小泊村	村	0	0									0	
北郡	計	12,823	8,862									21,685	
野辺地町	町	3,428	1,142									4,570	
七戸町	町	1,149	3,428									4,577	
百石町	町	1,465	1,444									2,909	
十和田海町	町	0	0									0	
六戸町	町	0	2,500									2,500	

横 浜 町	0	1																	1
上 北 町	0	0																	0
東 北 町	0	2,285																	2,285
下 田 町	0	0																	0
天 間 林 村	0	1,142																	1,142
六ヶ所村	1,303	2,571																	3,874
上北郡計	7,345	15,512																	22,857
川 内 町	0	0																	0
大 畑 町	0	0																	0
大 間 町	2,418	2,400																	4,818
東 通 村	0	1,285																	1,285
風 間 浦 村	0	0																	0
佐 井 村	0	0																	0
脇 野 沢 村	1	0																	1
下北郡計	3,418	3,685																	7,103
三 戸 町	1,063	1,063																	2,126
五 戸 町	1,068	4,275																	5,343
田 子 町	1,142	1,142																	2,284
名 川 町	0	2,307																	2,307
南 部 町	0	0																	0
階 上 村	5,666	2,266																	7,932
福 地 村	3,555	0																	3,555
南 郷 村	0	9																	9
倉 石 村	1	0																	1
新 郷 村	0	1																	1
三戸郡計	13,494	21,053																	34,547
町 村 計	69,863	94,924																	164,787
県 計	208,069	323,686																	531,755

(3) 党派別得票に関する調

党 派 名	得 票 数	得 票 率 %	備 考
自 由 民 主 党	299,332,101	48.71	
日 本 社 会 党	92,410,106	15.04	
公 明 党	65,838,352	10.71	
日 本 共 産 党	49,785,997	8.10	
民 社 党	28,590,161	4.65	
新 自 由 ク ラ ブ	19,637,834	3.20	
社 会 市 民 連 合	10,678,002	1.74	
革 新 自 由 連 合	9,558,824	1.55	
日 本 女 性 党	1,764	0.29	
諸 派	1,613,260	0.26	
無 所 属	35,310,024	5.75	
計	614,518,661	100.00	

## (4) 無効投票に関する調査

総括

区分 市町村名	成規の用紙を用 いないもの	候のた 候補者でない 者名の記載の ないもの	候のと た候補者とな る者名の記載 のないもの	二人以上の 候補者の氏名 を記載したもの	被選挙権の ないもの	候補者の氏名を 記載したもの	候外候補者の 氏名を記載し たもの	候補者の氏名を 自書しないもの	候補者の氏名を 記載したものを 確認した人	白紙投票	単に雑事を記載 したものを	単に記載したものを 記号符号を	計
青森市		2,636		14			2		89	2,022	529	819	6,111
弘前市		1,507		1			4		588	1,407	330	702	4,539
八戸市		2,208							545	2,472	207	673	6,105
黒石市		1,100								766	305	312	2,483
五所川原市		1,574								606	59	327	2,566
十和田市		1,053					1	16		490	286	169	2,015
三沢市		799		12			2	188		435	308	263	2,007
むつ市		761					1	13		487	130	168	1,560
計		11,638		27			10	1,439		8,685	2,154	3,433	27,386
東郡計	1	1,332							167	671	221	148	2,540
西郡計		2,462		1			146		134	917	446	584	4,690
中郡計		1,074					2			517	158	75	1,826
南郡計		3,436					3		523	2,685	748	778	8,173
北郡計		2,129							337	1,077	222	409	4,174
上北郡計	2	3,536		1			52	1	273	1,385	697	821	6,768
下北郡計		2,077					1		154	753	123	149	3,257
三戸郡計		3,145					7		259	1,604	557	420	5,992
郡計	3	19,191		2			211	1	1,847	9,609	3,172	3,384	37,420
県計	3	30,829		29			221	1	3,286	18,294	5,326	6,817	64,806

市町村内訳

区	市町村名	成規の用紙を用いないもの	候補者でない者	候補者とならない者	二人以上の候補者	被選挙権のない者	候補者の氏名を記載した	候補者の氏名を記載しなかった	候補者の氏名を自書しないもの	候補者が誰かを確認した	白紙投票	単に雑事を記載したもの	単に記号符号を記載したもの	計
市	青森市		2,636		14					89	2,022	529	819	6,111
市	弘前市		1,507		1					588	1,407	330	702	4,539
市	八戸市		2,208							545	2,472	207	673	6,105
市	石川市		1,100								766	305	312	2,483
市	五所原市		1,574								606	59	327	2,566
市	和田市		1,053							16	490	286	169	2,015
市	三沢市		799		12					188	435	308	263	2,007
市	むつ市		761		1					13	487	130	168	1,560
計	市計		11,638		27					1,439	8,685	2,154	3,433	27,386
町	内町	1	672							21	330	116	64	1,204
町	磐田町		151							2	74	30	15	272
町	今別町		277							23	104	16	20	440
村	田村		110							62	70	8	34	284
村	平釜村		12							59	41	18	15	145
村	三厩村		110								52	33		195
計	東郡計	1	1,332							167	671	221	148	2,540
町	ヶ沢町		494							15	200	122	74	905
町	木造町		586								235	66	241	1,273
町	深浦町		497		1					6	160	68	53	785
村	森田村		123							61	64	52	19	319
村	岩崎村		134								50	37	10	231
村	柏崎村		122							36	62	3	55	279
村	稲垣村		277								62	26	50	415
村	力車村		229							16	84	72	82	483



西	郡	計	2,462	1		146	134	917	446	584	4,690
岩	木	町	804			2		418	100	38	1,362
柏	馬	村	191					72	36	24	323
西	屋	村	79					27	22	13	141
中	郡	計	1,074			2		517	158	75	1,826
藤	崎	町	330					313	58	115	816
大	鰯	町	778			1	227	703	59	120	1,888
尾	上	町	377					217	64	100	758
浪	岡	町	728				82	500	249		1,559
平	賀	町	559				214	453	90	291	1,607
常	盤	村	184					90	32	45	351
田	舎	村	335			2		306	153	82	878
碓	ヶ	村	145					103	43	25	316
南	郡	計	3,436			3	523	2,685	748	778	8,173
板	柳	町	323				177	282	26	127	935
金	木	町	332				82	203		112	729
中	里	町	386				28	178	84	78	751
鶴	田	町	766				50	297	94	50	1,257
市	浦	村	128					33	2	22	185
小	泊	村	194					84	19	20	317
北	郡	計	2,129				337	1,077	222	409	4,174
野	地	町	387				40	245	29	181	882
七	戸	町	201			25		128	51	117	522
百	石	町	250					83	64	51	448
十	田	町	217				14	130	56	41	458
六	和	町	230		1		34	76	70	90	501
横	戸	町	153				30	83	120		387
上	浜	町	276				96	111	67	81	631
東	北	町	432				30	70	79	66	647
下	北	町	426				30	152	19	43	670
天	間	村	532				29	164	46	61	834

区	市町村名	成親の用紙を用いないもの	候補者でない者の氏名を記載した候補者となる者	候補者となる者の氏名を記載した候補者	二人以上の候補者の氏名を記載した候補者	被選挙権のない候補者の氏名を記載した候補者の氏名	候補者の氏名を記載した候補者の氏名	自書しない候補者の氏名	候補者の氏名を記載した候補者の氏名	白紙投票	単に雑事を記載したもの	単に記号符号を記載したもの	計
六ヶ所市	上北郡	2	432		1					143	96	90	788
	計		3,536					1		1,385	697	821	6,768
川内町	川内町		218							130	61		409
	大畑町		609							178	3	61	837
	大間町		113							69	3	61	351
	大東村		662							164	26	41	893
	風通村		210							91	3	11	315
	井浦村		167							49	11	10	237
	佐井村		98							72	19	26	215
	野沢村		2,077							753	123	149	3,257
	下北郡	計											
	戸部町	戸部町		524							212	35	63
三戸町	三戸町		755							331	54	54	1,306
	五田町		309							106	86	58	560
	子川町		482							302	13	73	870
	名部町		88							100	48	18	283
	南階村		210							123	167		576
	上地村		170							77	52	52	302
	郷南村		275							154	134	73	642
	倉石村		99							100	14	5	257
	新郷村		233							99	6	24	362
	三戸郡	計		3,145						1,604	557	420	5,992
三戸郡	計	3	19,191		2			1		9,609	3,172	3,384	37,420
	計	3	30,829		29			1		18,294	5,326	6,817	64,806

5 選 挙 公 営

選挙公報に関する調

印刷部数	配布世帯数	印刷から配布までの所要日数			印刷所名	公報一部当り印刷費 (用紙代を含む)	公報の規格及び 頁数
		印刷に要した日数	各世帯に配布を完了するまでに要した日数	計			
444,000部	434,900部	8	10	18	株式会社 東奥日報社	13円84銭	B3新聞紙6頁

## IV 参 考 资 料

1 各種選挙投票率推移

(1) 衆議院議員選挙

回数	選挙執行		候補者数	当選人数	選挙当日の有権者数	投票率 (%)			備考
	年月日	曜日				男	女	計	
22	21. 4. 10	水	38	7	502,812	79.10	63.69	70.64	
23	22. 4. 25	金	22	7	556,616	76.73	58.68	67.22	
24	24. 1. 23	日	22	7	596,936	82.66	66.09	74.08	
25	27. 10. 1	水	17	7	660,244	82.03	72.25	76.97	
26	28. 4. 19	日	19	7	677,711	81.66	74.17	77.79	
27	30. 2. 27	日	14	7	706,625	81.41	70.23	75.63	
28	33. 5. 22	木	15	7	760,140	76.82	69.41	72.99	
29	35. 11. 20	月	15	7	788,616	73.99	68.00	70.88	
30	38. 11. 21	木	14	7	821,804	70.10	66.93	68.43	
31	42. 1. 29	日	15	7	845,123	74.69	72.28	73.42	
32	44. 12. 27	土	19	7	942,877	67.07	68.08	67.60	
33	47. 12. 10	日	16	7	970,477	70.33	74.71	72.63	
34	51. 12. 5	日	14	7	1,021,166	76.63	75.94	76.27	

(2) 知事選挙

回数	選挙執行		候補者数	選挙当日の有権者数	投票率 (%)			備考
	年月日	曜日			男	女	計	
1	22. 4. 5	土	4	546, 252	83. 32	72. 06	77. 39	
2	25. 11. 10	金	2	628, 434	69. 79	56. 71	63. 04	
3	29. 11. 5	金	5	690, 719	71. 04	56. 16	63. 34	
4	31. 7. 20	金	3	728, 505	71. 51	60. 11	65. 58	
5	35. 7. 1	金	3	777, 142	67. 67	57. 46	62. 37	
6	38. 2. 28	木	2	807, 981	63. 85	55. 94	59. 69	
7	42. 2. 26	日	3	840, 001	60. 14	55. 47	57. 68	
8	46. 1. 31	日	2	944, 094	63. 11	64. 06	63. 61	
9	50. 2. 2	日	3	988, 863	54. 88	53. 28	54. 04	

(3) 県議会議員選挙

選挙執行		選挙の種類	候補者数	当選人数	選挙当日の有権者数	投票率 (%)			備考
年月日	曜日					男	女	計	
22. 4. 30	水	一般	153	47	552,617	88.23	84.23	86.12	
26. 4. 30	月	"	140	50	647,997	86.28	80.40	83.24	
29.11.29	月	補欠	5	2	-	58.02	47.21	52.49	上北郡
30. 4. 23	土	一般	113	50	716,246	82.40	77.80	80.01	
33. 6. 18	水	補欠	5	2	-	51.78	40.87	46.18	上北郡
34. 4. 23	木	一般	101	51	775,253	83.12	80.15	81.58	
38. 4. 17	水	"	98	52	816,160	79.63	78.94	79.27	
42. 4. 15	土	"	98	51	855,840	78.29	77.62	77.94	
44. 9. 23	火	補欠	5	2	-	71.30	81.63	76.72	西津軽郡
44.11.30	日	"	5	2	-	44.57	42.58	43.55	八戸市
45. 1. 25	日	"	8	2	-	66.08	73.92	70.21	南津軽郡
"	"	"	3	2	-	49.71	49.68	49.70	弘前市
46. 4. 11	日	一般	92	51	941,788	74.37	75.99	75.22	
48.10.28	日	補欠	4	1	-	72.26	81.96	77.16	むつ市
50. 4. 13	日	一般	88	52	963,142	75.05	77.49	76.33	

(4) 市町村長選挙 (統一)

選挙執行		選挙執行団体数	左のうち無 投票のもの	投票率 (%)			備 考
年月日	曜日			男	女	計	
22. 4. 5	土	164	24	83.66	73.37	78.24	
26. 4. 23	月	111	16	93.97	93.55	93.75	
30. 4. 30	土	26	3	89.42	89.32	89.40	
34. 4. 30	木	35	2	89.65	90.11	89.88	
38. 4. 30	火	31	4	86.57	88.94	87.82	
42. 4. 28	金	28	4	84.72	86.83	85.84	
46. 4. 25	日	27	7	78.90	80.49	79.74	
50. 4. 27	日	26	9	76.64	77.88	77.29	



(5) 市町村議会議員選挙 (統一)

選挙執行		選挙執行団体数	左のうち無投票のもの	投票率			備考
年月日	曜日			男	女	計	
22. 4. 30	水	164	-	86.17	82.56	84.27	
26. 4. 23	月	150	6	94.28	94.09	94.18	
30. 4. 30	土	40	-	88.40	88.79	88.60	
34. 4. 30	木	47	3	87.80	88.47	88.15	
38. 4. 30	火	36	-	85.91	88.83	87.45	
42. 4. 28	金	36	-	85.19	88.14	86.74	
46. 4. 25	日	35	-	82.96	87.74	85.47	
50. 4. 27	日	35	-	84.15	88.51	86.43	

(6) 最高裁判所裁判官国民審査

審査執行		審査に付された 裁判官の数	投票		率 計	備考
年月日	曜日		男	女		
27.10.1	水	5	81.83	71.16	76.83	
30.2.27	日	1	79.36	68.52	73.75	
33.5.22	木	5	76.22	69.25	72.62	
35.11.20	月	8	73.32	67.56	70.33	
38.11.21	木	9	69.54	66.52	67.95	
42.1.29	日	7	73.66	71.37	72.45	
44.12.27	土	4	63.39	63.96	63.69	
47.12.10	日	7	67.42	72.52	70.10	
51.12.5	日	10	69.08	72.33	70.77	

## 2 立候補届出の受付体制

- 1 午前8時30分前までに到着した立候補予定者の到着時刻の確認  
三上班長, 岩谷主事 } 立会 松木局長補佐
- 2 午前8時30分前までに到着した立候補予定者の届出順位をきめるくじの執行  
三上班長, 磯野主事 } 立会 松木局長補佐
- 3 午前8時30分以後に到着した立候補予定者の到着時刻の確認  
木村班長, 工藤主事
- 4 立候補届出の受付体制
  - (1) 受付係  
鹿内局長補佐 { 三上班長  
磯野主事 } → 松木局長補佐 → 山本副参事 → 篠田局長 → 選挙長  
(後 関)
  - (2) 誘導係  
.....  
工藤班長
  - (3) 諸証明書類等交付係  
山崎課長補佐 { 1号 2号 3号 4号 5号  
松本主査 岩谷主事 接待主事 中塩主事 工藤主事
  - (4) 公営選挙運動の公費負担にかかる契約届出書受理及び確認  
川崎主事, 福士主事
- 5 政治活動用ポスター検印 (検印打抜機による検印)  
行政班  
選挙班
- 6 立候補届出の受付体制配置図  
別紙のとおり

(別紙)

立候補届出の受付体制配置図  
(地方課)

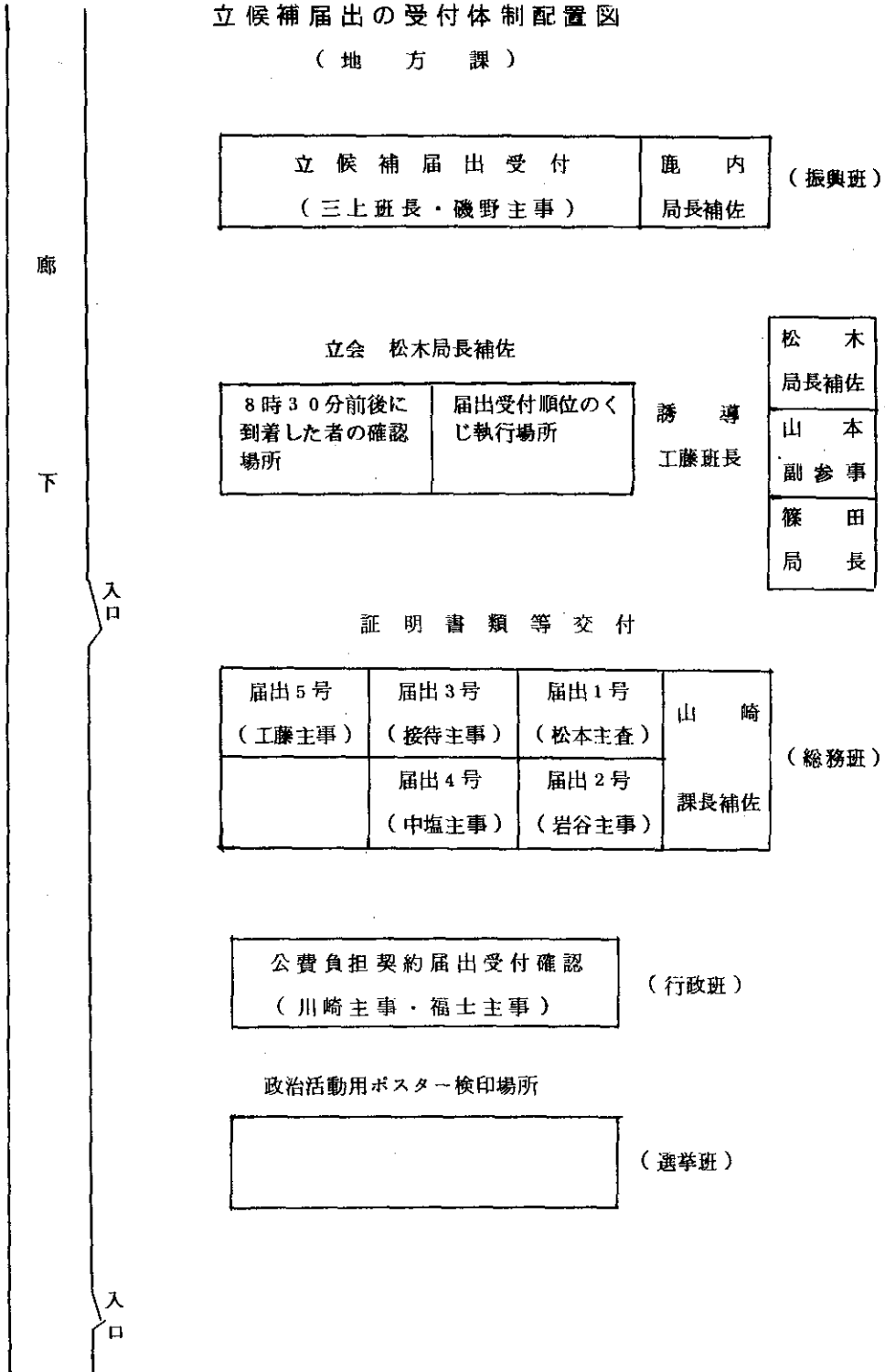

# 投 開 票 速 報 実 施 要 領

## (1) 投開票速報事務分担

- (ア) 投開票速報事務分担は、別紙1「投開票速報体制」のとおりである
- (イ) 投開票速報事務の会場配置は、別紙2配置図のとおりである。

## (2) 投票状況の中間速報（地方区・全国区）

- (ア) 投票率の中間速報は、次の指定市町村から10時、11時、15時、17時30分現在を10時20分、11時20分、15時20分、17時50分までに指定電話に報告されるので、別に指定する職員は第4号様式中間投票率速報用紙により受信し、集計係へ回付すること。

指定市町村

青森市・弘前市・八戸市・黒石市・五所川原市・十和田市・三沢市・むつ市・平内町・平館村・柏村・稲垣村・岩木町・藤崎町・尾上町・板柳町・中里町・野辺地町・七戸町・川内町・東通村南部町・倉石村  
(8市10町5村 計23市町村)

- (イ) a 集計係（別に指定する職員）は、(ア)の23市町村分を第4号様式の1中間投票速報集計表に転記集計し、男・女・計の推定投票率を算出すること。
- b aで算出した男・女の投票率を選挙当日の有権者数の男・女に各々乗じて、男・女の推定投票者数を算出し、それを合して県全体の推定投票率者数を算出すること。
- c bで算出した推定投票者数を選挙当日の有権者数で除して県全体の推定投票率を算出すること。

(注) 集計係は、あらかじめ投票当日の有権者ならびに、前回同時刻の推定投票率などを記入しておくこと(10時現在は、前回なし)

## (3) 投票状況の確定速報（地方区・全国区）

### (ア) 受 信 係

地方区、全国区の投票状況の確定分は、18時15分から20時00分までの間、又は別添「参議院議員通常選挙速報受信体制」の「集計係への回付時刻」から「次の通報時刻」までの間に、地方区、全国区同時に指定電話に報告されることとなっているので、受信係は、第2号様式確定速報の1.投票状況調査(地方区)全国区で受信し、各欄の計数を精査のうえ投票調集計係へ回付すること。

### (イ) 投票調集計係

投票調集計係は、第2号様式の1投票調集計表(地方区・全国区ごと)に転記し、「確定速報」の「集計係認印欄」に転記済と表示し、ただちに第2号様式を連絡係に回付すること。(連絡係は、それをただちに受信係へ返戻すること)報道関係者への最終確定発表は、21時を予定しているため、集計担当者は、スピードアップに努めること。

(連絡係へ第2号様式の1投票調最終確定集計表17部コピー発表係15部、本部1部、得票中間集計係1部)

なお、集計終了後は、地方区投票調集計係は、地方区開票調集計係となるものである。

#### (4) 得票状況の中間速報 (地方区)

##### (ア) 受信係

得票状況の中間速報は、20時から30分ごとに確定するまで指定電話に報告されるので、担当者は、第3様式、中間得票聞取用紙で受信し、計数を精査のうえ、下欄のきりとりされる欄にこれを転記し、きりとりされた下の部分を得票中間集計係へ回付すること。

なお、テーブル番号、担当者、配置電話、担当市町村、市町村からの通報時刻は、別添「参議院議員通常選挙速報送受信体制」のとおりである。

(注) ① 用紙には、テーブル番号・市町村名・時・分などをあらかじめ記入しておくこと。

② 報告は、1市町村3分以内(1部の村は2分以内)で終了するものとし、担当市町村分の最終報告後の集計所要時間は3分をみこんであること。

③ 確定報告のあった場合(通報時刻以外の時間に通報するようにしてある。(5)(ア)を参照のこと。)は、その後使用する第3号様式中間得票速報聞取用紙の当該市町村の欄に、各候補者得票数をあらかじめ転記しておくこと。

また、担当しているすべての市町村の得票数が、確定した場合は第3号様式中間得票速報聞取用紙の所定欄に赤で(確)と表示して、所定の回付時刻に得票中間集計係へ回付し、それ以後の回付は行わないこと。

##### (イ) 集計係

得票中間集計係は、中間速報用紙から第5号様式得票中間集計表に貼布し、すべてのテーブル分が揃い次第集計のうえ、第3号様式の1得票速報用紙に転記し連絡係へ回付すること。(連絡係へ2部コピー、本部1部発表係1部)

(注) ① 集計係の集計所要時間は、15分を見込んでいたので迅速に行うこと

② 地方区の投票状況確定後の得票速報には、開票率(投票調集計表の総得票数を除いて算出)を記入することとしていること。

③ 確定したテーブル分の候補者得票数は、その後使用する集計用紙の当該欄にあらかじめ記入しておくこと。

#### (5) 得票状況の確定速報 (地方区)

##### (ア) 受信係

得票状況の確定速報(最終市町村報告は、22時30分の子定)は、別添「参議院議員通常選挙速報送受信体制」の「集計係への回付時刻」から「次の通報時刻」までの間に指定電話に報告さ

れるので、第2号様式確定速報の2地方区開票調、3地方区候補者得票調で受信する。この場合投票者数A、投票総数B、有効投票数C、<sup>不受理</sup>持帰りD、<sup>按分の際切り</sup>捨てた票数E、得票総数Fの突合箇所を照合し、第2号様式は開票調集計係へ回付すること。

(イ) 集 計 係

a 開票調集計係は、第6号様式地方区開票調集計票に転記し、第2号様式確定速報の集計係確認印欄に、転記済を表示して、得票調確定集計係へ回付すること。まず、郡市が確定次第集計し、第2号様式に転記して得票調集計係へ回付すること。

次に全市町村の開票が確定次第集計し、集計表は連絡係へ回付すること。

(連絡係～17部コピー 発表係15部 本部2部)

b 得票調集計は、第7号様式地方区候補者得票集計表に転記し、第2号様式確定速報の集計係確認印欄に転記済と表示して連絡係へ回付すること。

(連絡係5部コピー、本部2部、発表係3部、個表は受信係へ回付すること。)

まず、郡市が確定次第集計し、第2号様式に転記して連絡係へ回付すること。(連絡係5部コピー、本部2部、発表係3部)、次に、全市町村が確定次第集計し、集計表は連絡係へ回付すること。(連絡係～17部コピー、発表係15部、本部2部)

(6) 全国区候補者別得票に関する速報

(ア) 受 信 係

全国区の得票調は、21時43分から(市町村の開票終了予定時刻は、21時から翌朝2時30分までの間を予定)指定電話に報告されるので、担当者は、参議院全国選出議員選挙候補者別得票数聞取用紙で受信し、内容を十分に審査し、誤りのないことを確認した後、きりとり分を全国区得票集計班へ回付すること。(市町村単位)

(注) ① 第2号様式「参議院議員通常選挙確定速報」の「全国区投票調」の投票者数欄の数は、あらかじめ聞取用紙に転記しておくこと。

② 受信の場合は、そのまま待たせて検算するか、一たん通話を切り検算後その良否を回答するとかの方法を講じ、急ぐことなく十分に内容を精査すること。

③ 「按分」については、「按分の際切り捨てた票数」が大きい場合は、特に注意すること。

④ すべての検算を終り、送受信事務を終了した旨、受信者(県)から送信者(市町村)に連絡のないうちは、市町村の送信体制を解かないことになっていること。

⑤ 受持市町村の受信が終了した者は、たゞちに全国区得票集計係となるものであること。

(イ) 全国区得票集計係

a 集計係は、受信係から回付された聞取用紙を回付された順序に市町村別得票数集計用紙に市町村の編成順序に貼布し、当該郡市が纏り次第逐次集計すること。

**b 全市町村の集計を終了したときは**

① まず、第1号様式「参議院全国選出議員選挙候補者別得票数」に、転記すること。

(2部コピー、本部へ)

② 次に、自治省速報用として、同じ第1号様式に各候補者の整数のみの得票を転記し、小計及び得票総数の集計を行なうこと((B)按分の際切り捨てられた票数以下(H)までは、転記の必要なし)

(2部コピー本部へ)

**(7) 発 表 係**

(ア) 各報道機関に対する発表は、新聞記者室において行うこと

(イ) 各報道機関に対する発表は次の事項を予定していること

- a 投票状況(全国区、地方区)市町村確定集計表の配布
- b 得票状況の中間速報(地方区)の読み上げ記載発表(市町村集計分)
- c 得票状況確定分個表の掲示(地方区)第2号様式
- d 得票状況確定分(地方区)集計表配布
- e 開票調確定分(地方区)集計表配布
- f 得票確定集計結果(全国区)配布

**(8) 予 備 電 話 担 当**

予備電話には、20時以降の投票調、指定電話が通話中の場合の地方区、全国区の開票調、得票調の速報が通報されるので、前記受信方法により処理すること。

この場合、担当者との連絡を密にすること。

**(9) 連 絡 係**

連絡係の事務には

- a 投票調、開票調、得票調の各確定資料のコピー
  - b 中間得票のコピー配布、本部への連絡
- 等が主となるものであること。

**(10) そ の 他**

各市町村は、7月11日、投票に関する調、開票結果報告を持参し報告にくるまで、担当者は、速報と照合し、無効投票の内訳を開票録から転記精査し照合後は、選挙班に引き継ぐこと。

(注) 第1号様式及び第5号様式から第7号様式は省略



## 投 開 票 速 報 体 制

総 括 篠田局長 山本副参事  
 本 部 付 松木補佐（法令質疑担当） 鹿内補佐（予備電話担当）  
           山崎補佐（予備電話担当） 三上班長（自治省連絡担当）  
 新聞発表係 山崎班長 佐藤班長  
 総 務 係 工藤班長 楠美主事 田中主事 斎藤運転技能員 杉山補助員  
           穰元補助員

### 1 投票状況の中間速報

総 括 木村班長  
 受信係 松本主査 接待主事 藤田主事 加藤主事 中塩主事 花田主事  
           磯野主事 岩谷主事 工藤主事  
 集 計 係 楠美主事 田中主事  
 連絡係 川崎主事 福土主事

### 2 得票状況等の中間速報

受 信 者 { 総 括 木村班長  
           連絡係 川崎主事 福土主事 杉山補助員 穰元補助員  
           受信係 ①松本主査 ②接待主事 ③藤田主事 ④加藤主事  
                   ⑤中塩主事 ⑥花田主事 ⑦磯野主事 ⑧岩谷主事  
                   ⑨工藤主事 ⑩成田主査 ⑪白鳥主査 ⑫川上主事  
                   ⑬飛山主事 ⑭渋谷主事 ⑮沼田主事 ⑯三浦主査  
                   ⑰宮川主事 ⑱横山主事 ⑲小山内主事 ⑳成田主事  
                   ㉑奈良岡主査 ㉒柳田主事

集 計 班 { 総 括 太田班長  
           地方区 投票調 浪打主事 太田（隆）主事  
                   開票調  
           全国区 投票調 大柴主事 松橋主事  
           地方区 中間得票 小関主事 松橋主事 田中主事（兼）  
           地方区 確定得票 八木橋主事 納谷主事 楠美主事（兼）

全国 得集 計 { 総 括 工藤班長  
 区 票班 集 計 係 受信係全員及び川崎主事 福土主事

# 参議院議員通常選挙受信会場配置図

(県議会第1委員会室)

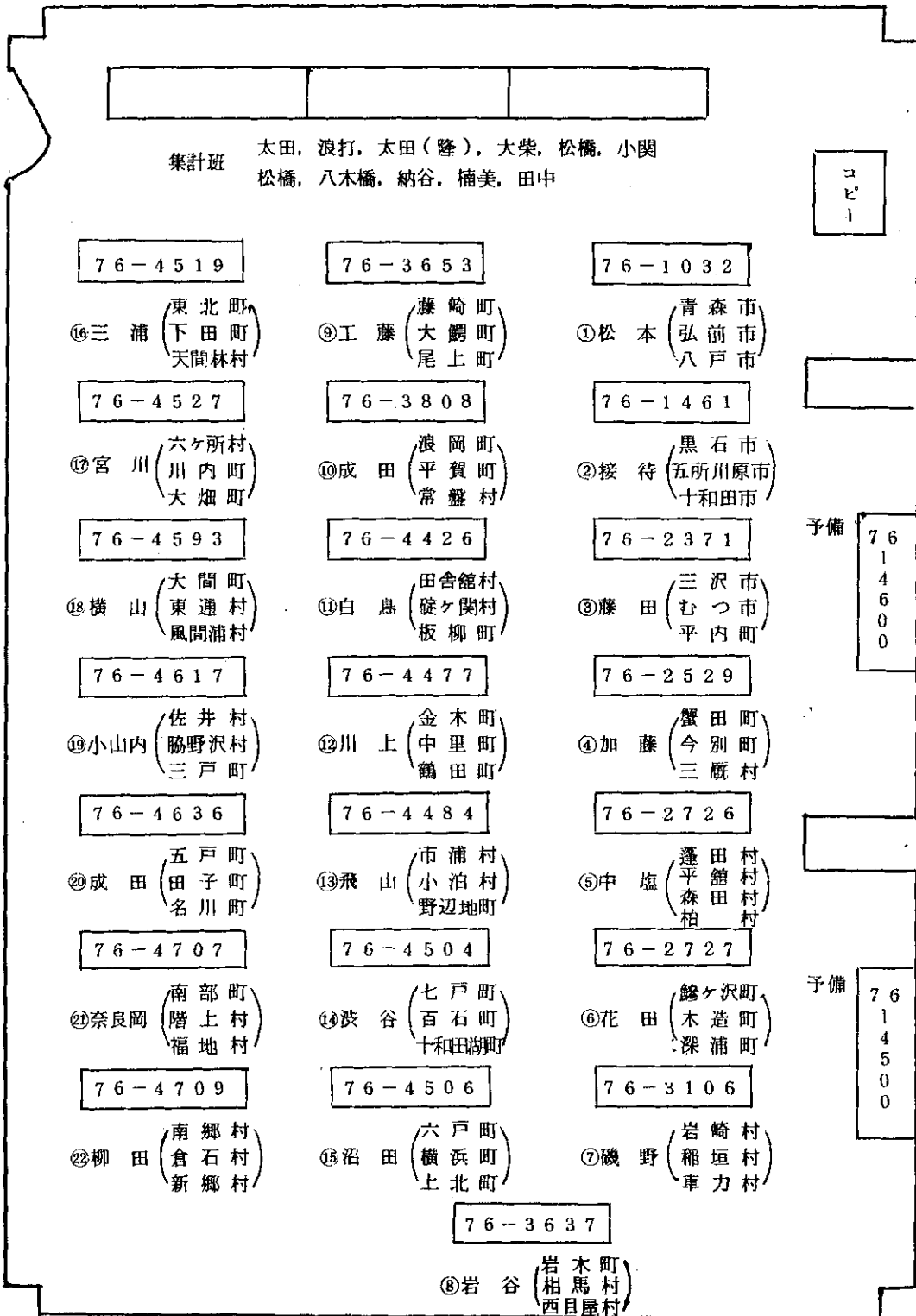

参議院議員通常選挙速報送受信体制

テーブル番号	担当者及び指定電号	市町村 (開票区)	市町村からの通報時刻 (地方区中間得票)								
			20.00	20.30	21.00	21.30	22.00	22.30	23.00	23.30	
1	松本 (76)1032	青森市	20.00	20.30	21.00	21.30	22.00	22.30	23.00	23.30	
		弘前市	3	33	3	33	3	33	3	33	
		八戸市	6	36	6	36	6	36	6	36	
2	接待 (76)1461	黒石市	20.00	20.30	21.00	21.30	22.00	22.30	23.00	23.30	
		五所川原市	3	33	3	33	3	33	3	33	
		十和田市	6	36	6	36	6	36	6	36	
3	藤田 (76)2371	三沢市	20.00	20.30	21.00	21.30	22.00	22.30	23.00	23.30	
		むつ市	3	33	3	33	3	33	3	33	
		平内町	6	36	6	36	6	36	6	36	
4	加藤 (76)2529	蟹田町	20.00	20.30	21.00	21.30	22.00	22.30	23.00	23.30	
		今別町	3	33	3	33	3	33	3	33	
		三厩村	6	36	6	36	6	36	6	36	
5	中塩 (76)2726	蓬田村	20.00	20.30	21.00	21.30	22.00	22.30	23.00	23.30	
		平館村	2	32	2	32	2	32	2	32	
		森田村	4	34	4	34	4	34	4	34	
6	花田 (76)2727	鮎ヶ沢町	20.00	20.30	21.00	21.30	22.00	22.30	23.00	23.30	
		木造町	3	33	3	33	3	33	3	33	
		深浦町	6	36	6	36	6	36	6	36	
7	磯野 (76)3106	岩崎村	20.00	20.30	21.00	21.30	22.00	22.30	23.00	23.30	
		稲垣村	3	33	3	33	3	33	3	33	
		車力村	6	36	6	36	6	36	6	36	
8	岩谷 (76)3637	岩木町	20.00	20.30	21.00	21.30	22.00	22.30	23.00	23.30	
		相馬村	3	33	3	33	3	33	3	33	
		西目屋村	6	36	6	36	6	36	6	36	
9	工藤 (76)3653	藤崎町	20.00	20.30	21.00	21.30	22.00	22.30	23.00	23.30	
		大鱧町	3	33	3	33	3	33	3	33	
		尾上町	6	36	6	36	6	36	6	36	
10	成田 (76)3808	浪岡町	20.00	20.30	21.00	21.30	22.00	22.30	23.00	23.30	
		平賀町	3	33	3	33	3	33	3	33	
		常盤村	6	36	6	36	6	36	6	36	
11	白鳥 (76)4426	田舎館村	20.00	20.30	21.00	21.30	22.00	22.30	23.00	23.30	
		碓ヶ関村	3	33	3	33	3	33	3	33	
		板柳町	6	36	6	36	6	36	6	36	
12	川上 (76)4477	金木町	20.00	20.30	21.00	21.30	22.00	22.30	23.00	23.30	
		中里町	3	33	3	33	3	33	3	33	
		鶴田町	6	36	6	36	6	36	6	36	

テ ー プ ル 番 号	担 当 者 及 指 定 電 話	市 町 村 (開票区)	市町村からの通報時刻 (地方区中間得票)							
13	飛 山 (76)4484	市 浦 村	20.00	20.30	21.00	21.30	22.00	22.30	23.00	23.30
		小 泊 村	3	33	3	33	3	33	3	33
		野 辺 地 町	6	36	6	36	6	36	6	36
14	渋 谷 (76)4504	七 戸 町	20.00	20.30	21.00	21.30	22.00	22.30	23.00	23.30
		百 石 町	3	33	3	33	3	33	3	33
		十 和 田 町	6	36	6	36	6	36	6	36
15	沼 田 (76)4506	六 戸 町	20.00	20.30	21.00	21.30	22.00	22.30	23.00	23.30
		横 浜 町	3	33	3	33	3	33	3	33
		上 北 町	6	36	6	36	6	36	6	36
16	三 浦 (76)4519	東 北 町	20.00	20.30	21.00	21.30	22.00	22.30	23.00	23.30
		下 田 町	3	33	3	33	3	33	3	33
		天 間 林 村	6	36	6	36	6	36	6	36
17	宮 川 (76)4524	六ヶ所村	20.00	20.30	21.00	21.30	22.00	22.30	23.00	23.30
		川 内 町	3	33	3	33	3	33	3	33
		大 畑 町	6	36	6	36	6	36	6	36
18	横 山 (76)4593	大 間 町	20.00	20.30	21.00	21.30	22.00	22.30	23.00	23.30
		東 通 村	3	33	3	33	3	33	3	33
		風 間 浦 村	6	36	6	36	6	36	6	36
19	小 山 内 (76)4617	佐 井 村	20.00	20.30	21.00	21.30	22.00	22.30	23.00	23.30
		脇 野 沢 村	3	33	3	33	3	33	3	33
		三 戸 町	6	36	6	36	6	36	6	36
20	成 田 (76)4636	五 戸 町	20.00	20.30	21.00	21.30	22.00	22.30	23.00	23.30
		田 子 町	3	33	3	33	3	33	3	33
		名 川 町	6	36	6	36	6	36	6	36
21	奈 良 岡 (76)4709	南 部 町	20.00	20.30	21.00	21.30	22.00	22.30	23.00	23.30
		階 上 村	3	33	3	33	3	33	3	33
		福 地 村	6	36	6	36	6	36	6	36
22	柳 田 (76)4709	南 郷 村	20.00	20.30	21.00	21.30	22.00	22.30	23.00	23.30
		倉 石 村	3	33	3	33	3	33	3	33
		新 郷 村	6	36	6	36	6	36	6	36
集 計 係 へ 回 付 時 刻			20.12	20.42	21.12	21.42	22.12	22.42	23.12	23.30
集 計 係 の 集 計 終 了 時 刻			27	57	27	57	27	57	27	57
報 道 関 係 者 へ 発 表 予 定 時 刻			30	21.00	30	22.00	30	22.00	30	24.00
第 2 号 様 式			20.13	2.43	21.13	21.43	22.13	22.43	23.13	23.31
確 定 速 報 報 告 可 能 時 間 帯			~20.29	~2.59	~21.29	~21.59	~22.29	~22.59	~23.29	以降

予 備 電 話 青 森 0177(76)4500                      0177(76)4600  
 質 疑 応 答 用 電 話 青 森 0177(76)2000                      0177(76)4800

市町村名	分	開票の場所	電話	番	号	投票結果報告予定時刻	開票開始予定時刻	開票終了予定時刻		報告責任者氏名	
								地方区	全国区	職	氏名
青森市	市	橋本小学校体育館	0177	34	7900	19:50	19:30	22:30	11日 2:00	管理係長	今谷 亨
		弘前市民体育館	0172	34	8862	20:00	19:30	23:00	11日 3:30	企画課長	西谷 弘
		八戸市民体育館	0178	45	5629	19:30	19:30	23:00	11日 2:30	選挙係長	大塚 勝
		黒石中央スポーツ館	01725	2	2111	20:00	19:30	22:30	11日 2:00	景桐荘係長	小田桐 治
		五所川原市民文化会館2階	01733	4	3191	18:50	19:00	21:00	11日 0:30	次長	水尻 雄
		十和田市役所市民ホール	01762	3	5111	19:15	19:30	22:00	11日 3:00	参事	水尻 政太郎
三つ市	市	三沢市民会館	01765	3	2406	19:30	19:30	22:00	24:00	係長	織笠 夫
		むつ市民体育館	0178	2	3811	19:00	19:30	21:30	11日 1:00	本部責任者	菊池 二男
		平内町役場(講堂)	01775	5	2111	18:30	19:00	21:00	22:30	議事事務局長	船橋 哲三
		蟹田町役場	01742	2	2345	18:40	19:00	20:30	22:00	選挙委員事務局長	野藤 逸
		今別町役場	01743	5	2001	18:20	19:00	20:30	23:00	事務局長	瀬川 平三郎
		蓬田村役場	017423	30		18:30	19:00	20:00	21:00	書記	井修 次
三厩村	村	平館村役場	017425	2111		18:30	19:00	20:00	21:30	係長	井井 光
		三厩村役場	01743	7	2001	18:00	19:00	20:00	22:00	財政係長	大宮 一勇
		鯉ヶ沢町山開発センター	01737	2	3943	19:30	19:00	21:30	24:00	係長	加藤 東
		木造町中央公民館講堂	01734	2	3400	19:40	19:00	21:30	23:00	選挙事務局次長	小笠原 成
		深浦町役場	01737	4	2111	19:20	19:30	21:30	11日 0:30	主査	米谷 実
		森田村役場	017326	2111		19:00	18:40	20:00	20:30	書記	外崎 男
津軽郡	郡	岩崎中央公民館	017377	170		18:30	19:00	23:20	21:30	総務課主任	西卷 治
		柏村中央公民館	017325	3100		18:10	18:30	19:30	20:30	書記	柴谷 正
		稲垣村役場	017346	2111~2115		18:40	19:00	20:00	21:30	主事	長内 吾
		車力村役場	017356	2111		19:00	18:30	20:30	21:00	選挙事務局次長	外崎 司
		津軽中学校体育館	017282	3004~3034		19:00	19:00	21:00	22:30	係長	五十嵐 重
		相馬村役場	017284	2111		19:00	19:15	20:00	22:00	課長	佐藤 子
西目屋村	村	西目屋村総合センター	017285	2111~2116		18:10	19:00	20:00	21:00	主事	田成 稔

区 市町村名	開票の場所		電 話 番 号	投 票 結 果 報 告 予 定 時 刻	開 票 開 始 予 定 時 刻	開票終了予定時刻		報 告 積 任 者 氏 名		
	開票の場所	開票の場所				地 方 区	全 国 区	職	名	氏 名
南 津 經 郡 (8)	藤崎町	小学校	017275	18:40	19:00	21:00	23:00	主事	小笠原	志久
	大釜町	役場	01724	18:50	19:00	21:00	23:00	課長	大井	祥東
	尾上町	役場	017257	18:30	18:40	20:00	11日	年金係	駒井	昭信
	浪岡町	青年研修場	017262	19:30	19:00	21:30	23:30	主任	高木	一丈
	平賀町	中央公民館	017244	18:50	19:00	22:00	24:00	係書	齋藤	義昭
	常盤村	役場	017265	18:30	19:00	21:30	23:00	主任	駒井	義昭
	田舎館村	中央公民館	017258	18:30	19:00	20:00	21:30	主任	藤工	義徳
	碓ヶ関村	村役場	01724	18:30	19:00	20:30	21:30	主任	小田原	喜作夫
北 津 經 郡 (6)	板柳町	福祉センター	01727	18:55	19:00	22:00	11日 0:00	係主	会津	栄文
	金木町	中央公民館	01735	18:55	19:00	21:00	23:30	主任	中野	博政
	中里町	中央公民館	01735	19:00	19:30	21:30	23:10	総務課係長	外野	貞二
	鶴田町	役場	017322	18:55	19:00	21:00	23:00	副主	中野	利貞
	相内町	小学校	017362	18:30	18:30	20:00	22:00	主任	長角	勝雄
	小泊村	中央公民館	017364	18:50	19:00	21:30	23:00	総務課係	藤谷	強卒
上 北 郡 (11)	野辺地町	役場会議室	01756	19:15	19:00	22:00	11日 3:00	主任	藤谷	強卒
	七戸町	中央公民館	017662	18:30	19:00	21:30	23:00	書記	補田	隆幸
	百石町	中央公民館	017852	19:00	19:00	21:00	24:00	事務局	錦	幸太郎
	十和田町	中央公民館	017665	18:20	19:00	20:30	21:00	主任	東	征悦
	六戸町	役場	017665	19:00	19:00	22:00	11日 0:30	主任	沢口	賢弥
	横浜町	役場	017578	18:30	19:00	20:30	22:30	事務吏	森	秀一
	上北町	役場	017656	19:10	19:20	21:20	23:00	主任	新山	賢一
	東北町	役場会議室	017563	19:15	19:00	21:00	22:00	課長	石文	豊光
	下田町	中央公民館	017856	19:00	19:15	21:30	24:00	課長	田中	高源
	天間林村	村役場	017668	18:40	19:00	21:00	23:00	補係	甲久	保

下	川	町	川	内	町	中央	公民館	01754	(2) 3113	18:50	19:00	21:15	22:45	坂井	野	幸	三
北	大	町	大	畑	町	畑	役場	017534	2111	19:00	19:00	21:30	23:00	井	戸	市	雄
郡	大	町	大	畑	町	畑	役場	017537	2111~3	18:10	18:30	19:40	22:30	番	匠	憲	隆
	東	村	東	通	村	通	役場	01752	(2) 1211	18:00	19:00	21:30	24:00	山	本	正	治
	風	村	風	浦	村	浦	公民館	017535	141	18:25	18:30	20:40	21:45	中	津	耕	太郎
	佐	村	佐	井	村	井	公民館	017538	2111	18:40	19:00	20:30	23:00	樋	口	紀	深
(7)	脇	村	脇	野	村	野	公民館	017544	2111	18:30	19:00	21:10	23:30	松	井	紀	男
	三	町	三	戸	町	戸	公民館	01792	(3) 2186	19:20	19:30	21:30	23:30	久	慈	登	
三	五	町	五	戸	町	戸	公民館	01786	(2) 2820	18:55	19:00	21:30	22:30	鳥	谷	三	郎
	田	町	田	子	町	子	公民館	017932	3111	19:00	19:30	22:00	23:30	足	沢	幸	四郎
	名	町	名	川	町	川	役場	01787	(6) 2111	19:30	19:00	21:00	22:30	木	村	努	誠
戸	南	町	南	部	町	部	役場	01792	(2) 1121	18:50	19:00	20:30	22:30	工	藤	誠	
	階	村	階	上	村	上	公民館	01788	(8) 2111	19:30	19:30	21:00	23:00	伊	藤	昭	一郎
	福	村	福	地	村	地	公民館	017884	2111	19:30	19:00	21:00	22:00	坂	本	二	代
郡	南	村	南	郷	村	郷	役場	01788	(2) 2111	19:30	19:00	21:00	22:30	春	日	喜	代
	倉	村	倉	石	村	石	役場	017872	111~114	19:20	19:00	20:30	22:00	岩	井	孝	雄
(10)	新	郷	新	郷	村	郷	役場	017873	1	19:30	19:00	21:00	23:00	岡	田	清	美

参議院議員通常選挙確定速報

市町村

1 投票状況調

イ 地方区

時 分 受 領

集 計 係 印	区分	投票当日の有権者数	投票者数	棄権者数	投票率
		男	人	人	人
	女				・
	計		A		・

ロ 全国区

集 計 係 印	区分	投票当日の有権者数	投票者数	棄権者数	投票率
		男	人	人	人
	女				・
	計				・

2 地方区開票調

集 計 係 印	投票総数	内 訳		無効投票率	備 考	
		有効投票数	無効投票数		不受理・持帰り	按分の際切り捨てた票数
	B 票	C 票	C' 票		D 不受理 持帰り 票	E 票

3 地方区候補者得票調

集 計 係 認 印	番号	党派	候補者	得票数	番号	党派	候補者	得票数
		1	社会 市民 連合	間 山 稔	票	4	日共 産 本党	木 村 昭四郎
	2	自 民 主 由 党	寺 下 岩 蔵		5	日社 会 本党	関 晴 正	
	3	新ク ラ ブ 自 由	木 村 守 男		F		計	票

備考 投票率及び無効投票率は、小数点以下第3位を四捨五入し、第2位まで記入のこと。

$$A = B + D \quad C = E + F \quad B = C + C'$$



参議院議員通常選挙中間得票速報

時 分 現 在

番号	党 派	候 補 者	得 票 数
1	社会市民連合	間 山 稔	票
2	自由民主党	寺 下 岩 蔵	
3	新自由クラブ	木 村 守 男	
4	日本共産党	木 村 昭四郎	
5	日本社会党	関 晴 正	
計			

指定電話番号

---

(注) 指定電話番号は、あらかじめ記入しておくこと。

第4号様式

### 参議院議員通常選挙中間投票率速報

市町村名 \_\_\_\_\_  
送信者 \_\_\_\_\_  
受信者 \_\_\_\_\_

区分	投票当日の有権者数	投票者数	投票率	備考
男	人	人	・	
女			・	
計			・	

備考 投票率は、小数点第3位を四捨五入し、第2位まで記入のこと。

参議院議員通常選挙中間得票速報聞取用紙

時 分現在

開票率%	候補者氏名		1	2	3	4	5	計
	区分	問山 稔						
時 分	ラール番号							
現在	( )							

切りとり

担当市町村のすべてについて得票数が確定したとき下の欄に赤鉛筆で(確)を記入すること

## 4 啓 発 資 料

### 選挙違反防止について 要望事項

#### 1 買収供給について

現金や品物を贈ったり、飲食物を提供して投票方を依頼することは、選挙の公正を著しく害するものとして厳しく禁止され、違反者には厳罰が科せられます。このような違反行為のないよう強く要望します。

#### 2 戸別訪問について

有権者の家などに行き、投票方を依頼すると違反となり、罰則が適用されます。このような違反行為のないよう要望します。

#### 3 選挙運動用ポスターの掲示について

選挙運動用ポスターは、選挙管理委員会が設置する公営掲示場以外の場所に掲示すれば違反となり、罰則が適用されます。このような違反行為のないよう要望します。

#### 4 文書図面の頒布について

選挙運動のために頒布できる文書は、通常はがき（選挙運動用を表示して、郵送するもの）及び選挙運動用届出ピラ（選挙管理委員会に届出たもの2種類で証紙を貼付したもの）となっており、これに違反すると罰則が適用されます。このような違反行為のないよう要望します。

#### 5 脱法文書の頒布・掲示について

選挙運動の期間中は、選挙運動に使用する意図のもとに、著述・演芸等の広告、名刺、広告、その他商業広告等に藉口して候補者の氏名、シンボルマーク、政党等の名称を表示した文書等を頒布したり、掲示すると違反となり、罰則が適用されます。このような違反行為をしないよう要望します。

#### 6 呼行為について

連呼行為は、演説会場・街頭演説の場所及び午前7時から午後8時までの間、法定の選挙運動用自動車または、船の上からする以外は違反となり罰則が適用されます。このような違反行為をしないよう要望します。

#### 7 選挙公示前に掲示した文書について

選挙公示前に立候補予定者の写真・氏名入りの演説会告知用ポスターが街頭に、掲示されていることがあります。これらのうち、違法と思われるものについては、当局から関係者に対し、撤去方

のための措置をしています。未撤者のものについては、罰則が適用されますので、速やかに撤去するよう to してください。

昭和52年6月10日

立候補予定者 殿

青森地方検察庁検事正  
青森県警察本部長  
青森県選挙管理委員会委員長

## 違反文書の撤去について

第11回参議院議員通常選挙は、6月17日公示・7月10日投票日の日程で執り行われることとなりました。ところが未だ、選挙の公示がなされていない現時点においても、売名目的と思われる立候補予定者の氏名、写真入りの演説会告知用、その他の政治活動用ポスターが無断で街路樹、横断歩道橋、あるいは電柱等に多数掲示されているのが見受けられます。この種のポスターについては、小職において、発見の都度警告又は撤去命令を発したところではありますが、中には未だ撤去されずにいるものもあります。かかる情勢等から推察すると公示前はもちろん、選挙の期間中においてもこの種の文書の掲示に関する違反行為が多発すると危惧されるところであります。

ちなみに、参議院地方選出議員選挙の公示前に貴職において管理又は所有する工作物に承諾を得ないで掲示されているポスター等は承諾の有無にかかわらず、選挙の公示後そのまま掲示しておくことができないこととされております。さらに選挙の期間中にあっても選挙運動用のいわゆる5号ポスター及び個人演説会告知用ポスターは、公職選挙法（昭和25年法律第100号）第143条第3項の規定により公営掲示場ごとに各一枚を限り掲示する以外は掲示することができないこととされております。そして、同法第145条第3項及び第201条の11第6項の規定によりその掲示された工作物の居住者、居住者がいない場合はその管理者、管理者がない場合は、その所有者において自ら撤去することができることとなっております。

したがいまして、貴職におかれましても自己の管理又は所有する工作物に承諾を得ないで掲示されているポスター等については、お手数ながら貴職自ら管理権等に基づいて撤去し、明るい選挙実現のために、御協力下さるようお願い申し上げます。

昭和52年6月10日

東北電力株式会社青森支店長  
青森電気通信部長  
建設東北地方建設局青森工事事務所長  
青森県土木部長

殿

青森県警察本部長  
青森県選挙管理委員会委員長

第11回参議院議員通常選挙啓発推進委託事業実績

担当課名	媒体種別名称	対象	規格・頁発行数	発行回数・時期	目的
選挙管理委員会	1. 広報車による啓発宣伝事業	一般選挙人	借上車 2台	巡回・県下市町村 (延20日間)	投票総参加呼びかけ
	2. 定期バス・ステッカー掲示事業	"		定期バス延1,200台 (延10日間)	"
	3. 新聞広告事業	"	東奥日報・陸奥新聞・デーリー新聞	2日間	"
	4. 啓発資材等作成事業	"	視力障害者用お知らせ公報 広告看板 広告宣伝幕	1,000組(全国区・ 地方区候補者) 3本県庁玄関 406本 (県下市町村)	"
	5. 立会演説会手話通訳実施事業	聴力障害者	手話通訳	延30人	聴力障害者のために立会演説会場での便宜を図る
	6. テレフォンガイド・電光ニュース事業	一般選挙人	テレフォンガイド	1日3市 (延22日間)	投票総参加呼びかけ
	7. デパート等の店内放送事業	"	電光ニュース 10秒番組	青森市・弘前市 (延7日間, 1日 100回) 延26社	"
広報県民課	1. ラジオ対談放送事業	一般選挙人	15分番組	2回	広報県民課の媒体を通して投票総参加を呼びかける
	2. 電光ニュース事業	"		延9日間 青森市・弘前市	"
	3. テレビスポット放送事業	"	10秒番組	延9日間	"
	4. 新聞広告事業	"		2回	"

第 2 市町村長及び市町村  
議 会 議 員 選 挙



# I 市町村長選挙

(昭和52年2月～昭和52年12月4日)

## 1. 西津軽郡車力村長選挙(無投票)

選挙を行うべき事由		任期満了による					
選挙の期日		昭和52年2月22日	選挙の期日の告示年月日			昭和52年2月15日	
当選人調							
当選年月日	当選告示年月日	当選証書附与年月日	住所		氏名	生年月日	
昭52.2.22	昭52.2.23	昭52.2.23	西津軽郡車力村大字 富蒔字敷分15		成田 佐太郎	昭和2年3月31日	

## 2. 三戸郡福地村長選挙

選挙を行うべき事由		退職(52.4.2)による					
選挙の期日		昭和52年4月24日	選挙の期日の告示年月日			昭和52年4月17日	
1. 選挙当日の有権者数等							
性別	選挙当日の有権者数	投票者数	棄権者数	投票率	投票総数	左の内訳	
						有効投票数	無効投票数
男	1,901	1,746	155	91.85	3,745	3,714	31
女	2,063	1,999	64	96.90	無効投票率	法定得票数	供託金没収点
計	3,964	3,745	219	94.48	0.83	928. <sup>500</sup>	371. <sup>400</sup>
2. 候補者別得票数等							
当落の別	候補者氏名	性別	年令	職業	党派	新現(前)元別	得票数
当選	夏坂 専一	男	50	農業	無所属	新	1,997
落選	夏堀 市太郎	〃	52	会社役員	〃	〃	1,717
3. 当選人調							
当選年月日	当選告示年月日	当選証書附与年月日	住所		氏名	生年月日	
昭52.4.24	昭52.4.25	昭52.4.25	三戸郡福地村大字片岸 字砂場22		夏坂 専一	大正15年5月1日	

### 3. 五所川原市長選挙

選挙を行うべき事由		任期満了による					
選挙の期日		昭和52年3月6日	選挙の期日の告示年月日		昭和52年2月24日		
1. 選挙当日の有権者数等							
性別	選挙当日の有権者数	投票者数	棄権者数	投票率	投票総数	左の内訳	
						有効投票数	無効投票数
男	15,658	13,462	2,196	85.98	29,358	29,235	123
女	17,705	15,902	1,803	89.82	無効投票率	法定得票数	供託金没収点
計	33,363	29,364	3,999	88.01	0.42	7,308.75	2,923.50
持帰り 5票 不受理 1票							
2. 候補者別得票数等							
当落の別	候補者氏名	性別	年令	職業	党派	新現(前)元別	得票数
当選	寺田秋夫	男	59	団体役員	無所属	新	17,114
落選	前田功	〃	64	会社重役	〃	〃	12,121
3. 当選人調							
当年月日	当選告示年月日	当選証書附与年月日	住所		氏名	生年月日	
昭52.3.6	昭52.3.7	昭52.3.7	五所川原市大字石岡 字藤巻89		寺田秋夫	大正6年10月19日	

### 4. 下北郡東通村長選挙

選挙を行うべき事由		任期満了による					
選挙の期日		昭和52年7月30日	選挙の期日の告示年月日		昭和52年7月23日		
1. 選挙当日の有権者数等							
性別	選挙当日の有権者数	投票者数	棄権者数	投票率	投票総数	左の内訳	
						有効投票数	無効投票数
男	3,418	2,937	481	85.92	6,154	6,060	94
女	3,402	3,217	185	94.56	無効投票率	法定得票数	供託金没収点
計	6,820	6,154	666	90.23	1.53	1,515	606

2. 候補者別得票数等

当落の別	候補者氏名	性別	年令	職 業	党 派	新現(前)元別	得 票 数
当 選	中 村 由 蔵	男	67	無 職	無 所 属	新	2,038
落 選	二本柳 年 甫	〃	53	農 業	〃	〃	1,955
〃	森 勇 男	〃	61	無 職	〃	〃	1,101
〃	坂 本 富 治	〃	56	商 業	〃	〃	966

3. 当 選 人 調

当 年 選 日	当 選 告 示 日	当 選 証 書 附 与 年 月 日	住 所	氏 名	生 年 月 日
昭52.7.30	昭52.7.30	昭52.7.30	むつ市海老川町29番地3号	中 村 由 蔵	明治43年5月16日

5. む つ 市 長 選 挙

選挙を行うべき事由		任 期 満 了 に よ る					
選 挙 の 期 日	昭52年9月25日	選挙の期日の告示年月日	昭52年9月15日				
1. 選挙当日の有権者数等							
性別	選挙当日の有権者数	投票者数	棄権者数	投票率	投票総数	左 の 内 訳	
						有効投票数	無効投票数
男	15,101	12,463	2,638	82.53	26,063	25,909	154
女	15,522	13,601	1,921	87.62	無効投票率	法定得票数	供託金没収点
計	30,623	26,064	4,559	85.11	0.594	6,477.25	2,590.9
持帰り 1							
2. 候補者別得票数等							
当落の別	候補者氏名	性別	年令	職 業	党 派	新現(前)元別	得 票 数
当 選	河 野 幸 蔵	男	54	(株)河野社長	無 所 属	前	14,178
落 選	菊 池 渙 治	〃	58	市 長	〃	現	11,731
3. 当 選 人 調							
当 年 選 日	当 選 告 示 日	当 選 証 書 附 与 年 月 日	住 所	氏 名	生 年 月 日		
昭52.9.25	昭52.9.25	昭52.9.25	むつ市柳町一丁目6番16号	河 野 幸 蔵	大正12年5月14日		

## 6. 北津軽郡小泊村長選挙

選挙を行うべき事由		死亡による														
選挙の期日		昭和52年10月9日	選挙の期日の告示年月日		昭和52年10月2日											
1. 選挙当日の有権者数等																
性別	選挙当日の有権者数	投票者数	棄権者数	投票率	投票総数	左の内訳										
						有効投票数	無効投票数									
男	1,817	1,494	323	82.22	3,236	3,225	11									
女	1,940	1,742	198	89.79	無効投票率	法定得票数	供託金没収点									
計	3,757	3,236	521	86.13	0.34											
2. 候補者別得票数等																
当落の別	候補者氏名	性別	年令	職	業	党	派	新現(前)元別	得票数							
当選	藤田啓代	男	70	無	職	無	所属	元	1,215							
落選	岩川慶作	男	60	無	職	無	所属	新	1,120							
落選	今與造	男	53	無	職	無	所属	新	890							
3. 当選人調																
当選年月日	当選告示年月日	当選証書附与年月日	住	所	氏	名	生	年	月	日						
昭52.10.9	昭52.10.9	昭52.10.9	小泊村大字小泊269の1		藤	田	啓	代	明	治	40	年	3	月	24	日

## 7. 八戸市長選挙

選挙を行うべき事由		任期満了による					
選挙の期日		昭和52年10月23日	選挙の期日の告示年月日		昭和52年10月31日		
1. 選挙当日の有権者数等							
性別	選挙当日の有権者数	投票者数	棄権者数	投票率	投票総数	左の内訳	
						有効投票数	無効投票数
男	72,667	33,234	39,433	45.73	72,449	71,992	451
女	77,153	39,215	37,938	50.83	無効投票率	法定得票数	供託金没収点
計	149,820	72,449	77,371	48.36	0.62	17,998	7,199

2. 候補者別得票数等							
当落の別	候補者氏名	性別	年令	職 業	党 派	新現(前)元別	得 票 数
当 選	秋 山 皐二郎	男	67	八 戸 市 長	自由民主党	現	63,049
落 選	水 越 直一郎	〃	45	団 体 役 員	日本共産党	新	8,943
3. 当 選 人 調							
当 年 月 日	当 選 告 示 年 月 日	当 選 証 書 附 与 年 月 日	住 所		氏 名	生 年 月 日	
昭52.10.23	昭52.10.23	昭52.10.24	八戸市大字鮫町 字上鮫59		秋 山 皐二郎	明治43年2月22日	

## 8. 上北郡十和田湖町長選挙

選挙を行うべき事由		任 期 満 了 に よ る					
選 挙 の 期 日	昭和52年11月23日	選挙の期日の告示年月日	昭和52年11月16日				
1. 選挙当日の有権者数等							
性別	選挙当日の有権者数	投票者数	棄権者数	投票率	投票総数	左 の 内 訳	
						有効投票数	無効投票数
男	2,717	1,740	977	64.04	3,786	3,729	57
女	2,880	2,046	834	71.04	無効投票率	法定得票数	供託金没収点
計	5,597	3,786	1,811	67.64	1,511	932,225	372.9
2. 候補者別得票数等							
当落の別	候補者氏名	性別	年令	職 業	党 派	新現(前)元別	得 票 数
当 選	久 保 佐仲太	男	62	町 長	無 所 属	現	3,015
落 選	中 村 満 夫	〃	43	会 社 役 員	無 所 属	新	714
3. 当 選 人 調							
当 年 月 日	当 選 告 示 年 月 日	当 選 証 書 附 与 年 月 日	住 所		氏 名	生 年 月 日	
昭52.11.23	昭52.11.23	昭52.11.24	十和田湖町大字法量 字家ノ前15番地		久 保 佐仲太	大正4年2月8日	

### 9. 上北郡上北町長選挙（無投票）

選挙を行うべき事由		任期満了による			
選挙の期日		昭和52年11月27日	選挙の期日の告示年月日	昭和52年11月19日	
当選人調					
当年選日	当選告示年月日	当選証書附与年月日	住所	氏名	生年月日
昭52.11.27	昭52.11.27	昭52.11.27	上北町大字大浦 字沼端1番地	沼尾毅一郎	大正12年3月28日

### 10. 東津軽郡平内町長選挙(無投票)

選挙を行うべき事由		任期満了による			
選挙の期日		昭和52年12月4日	選挙の期日の告示年月日	昭和52年11月27日	
当選人調					
当年選日	当選告示年月日	当選証書附与年月日	住所	氏名	生年月日
昭52.12.5	昭52.12.5	昭52.12.7	平内町大字小湊 字下夕田8の2	船橋茂	大正9年11月29日

### 11. 上北郡六ヶ所村長選挙

選挙を行うべき事由		任期満了による					
選挙の期日		昭和52年12月4日	選挙の期日の告示年月日	昭和52年11月27日			
1. 選挙当日の有権者数等							
性別	選挙当日の有権者数	投票者数	棄権者数	投票率	投票総数	左の内訳	
						有効投票数	無効投票数
男	3,986	3,411	575	85.57	7,110	7,073	37
女	3,916	3,704	212	94.59	無効投票率	法定得票数	供託金没収点
計	7,902	7,115	787	90.04	0.52	1768.25	707.3

不受理 4票 持帰り 1票

2. 候補者別得票数等							
当落の別	候補者氏名	性別	年令	職 業	党 派	新現(前)元別	得 票 数
当 選	古 川 伊勢松	男	6 1	村 長	無 所 属	現	3,999
落 選	寺 下 力三郎	〃	6 5	商 業	無 所 属	元	3,074
3. 当 選 人 調							
当 年 選 日	当 選 告 示 日	当 選 証 書 附 与 年 月 日	住 所	氏 名	生 年 月 日		
昭 52. 12. 4	昭 52. 12. 4	昭 52. 12. 4	六ヶ所村大字泊 字滝川1番地	古 川 伊勢松	大正5年9月15日		

## Ⅱ 市町村議会議員選挙（昭和52年2月～昭和52年11月17日）

### 1. 西津軽郡車力村議会議員補欠選挙

選挙の行うべき事由	同 時 選 挙	選挙すべき議員数	1 人				
選挙の期日	昭和52年2月22日	選挙の期日の告示年月日	昭和52年2月15日				
1. 選挙当日の有権者数等							
性別	選挙当日の有権者数	投票者数	棄権者数	投票率	投票総数	左の内訳	
						有効投票数	無効投票数
男	2,266	1,278	988	56.40	2,992	2,917	75
女	2,426	1,715	711	70.69	無効投票率	法定得票数	供託金没収点
計	4,692	2,993	1,699	63.79	2.51	45.57	
持帰り 1票							
2. 候補者別得票数等							
当落の別	候補者氏名	性別	年令	職 業	党 派	新現(前)元別	得票数
当 選	松橋一三	男	48	農 業	無 所 属	新	1,827
落 選	尾野定雄	〃	61	〃	〃	元	1,090

### 2. 三戸郡南郷村議会議員一般選挙

選挙を行うべき事由	任 期 満 了 に よ る	選挙すべき議員数	16人				
選挙の期日	昭和52年4月24日	選挙の期日の告示年月日	昭和52年4月17日				
1. 選挙当日の有権者数等							
性別	選挙当日の有権者数	投票者数	棄権者数	投票率	投票総数	左の内訳	
						有効投票数	無効投票数
男	2,745	2,427	318	88.42	5,120	5,088	32
女	2,838	2,694	144	94.93	無効投票率	法定得票数	供託金没収点
計	5,583	5,121	462	91.72	0.63	80	

持帰り 1票



2. 候補者別得票数等

当落の別	候補者氏名	性別	年齢	職業	党派	新現(前)元別	得票数
当選	古館正志	男	55	農業	無所属	現	360.276
"	境藤惣吉	"	54	"	"	新	304
"	曾我慶蔵	"	51	団体役員	"	現	303
"	古館正一	"	51	製材業	"	新	269.956
"	高畑繁昭	"	35	農業	"	現	266
"	村松寿蔵	"	54	商業	"	"	254
"	木村儀助	"	57	農業	"	新	247
"	松村長一郎	"	50	"	"	"	246
"	春日万一郎	"	51	"	"	現	244
"	西操	"	50	"	"	"	241
"	岡堀正男	"	45	"	"	"	239.130
"	畑内与一	"	40	"	"	新	231
"	大渡清八	"	58	"	"	"	229
"	助川清蔵	"	49	"	"	現	227
"	盛沢由五郎	"	50	"	"	新	227
"	古館小左久	"	56	商業	"	現	216.767
落選	滝沢久之進	"	55	農業	"	"	197
"	元沢鉄男	"	52	"	"	新	189
"	岡堀石太郎	"	52	養鶏業	"	"	183.869
"	大長根鉄三	"	56	農業	"	"	149
"	松坂武寿	"	59	"	"	現	147
"	若宮兼蔵	"	52	"	"	"	117

3. 東津軽郡蟹田町議会議員一般選挙

選挙を行うべき事由	任期満了による	選挙すべき議員数	18人
選挙の期日	昭和52年7月24日	選挙の期日の告示年月日	昭和52年7月17日

2. 候補者別得票数等

当落の別	候補者氏名	性別	年齢	職業	党派	新現(前)元別	得票数
当選	古館正志	男	55	農業	無所属	現	360.276
"	境藤惣吉	"	54	"	"	新	304
"	曾我慶蔵	"	51	団体役員	"	現	303
"	古館正一	"	51	製材業	"	新	269.956
"	高畑繁昭	"	35	農業	"	現	266
"	村松寿蔵	"	54	商業	"	"	254
"	木村儀助	"	57	農業	"	新	247
"	松村長一郎	"	50	"	"	"	246
"	春日万一郎	"	51	"	"	現	244
"	西操	"	50	"	"	"	241
"	岡堀正男	"	45	"	"	"	239.130
"	畑内与一	"	40	"	"	新	231
"	大渡清八	"	58	"	"	"	229
"	助川清蔵	"	49	"	"	現	227
"	盛沢由五郎	"	50	"	"	新	227
"	古館小左久	"	56	商業	"	現	216.767
落選	滝沢久之進	"	55	農業	"	"	197
"	元沢鉄男	"	52	"	"	新	189
"	岡堀石太郎	"	52	養鶏業	"	"	183.869
"	大長根鉄三	"	56	農業	"	"	149
"	松坂武寿	"	59	"	"	現	147
"	若宮兼蔵	"	52	"	"	"	117

3. 東津軽郡蟹田町議会議員一般選挙

選挙を行うべき事由	任期満了による	選挙すべき議員数	18人
選挙の期日	昭和52年7月24日	選挙の期日の告示年月日	昭和52年7月17日

2. 候補者別得票数

当落の別	候補者氏名	性別	年令	職 業	党 派	新現(前)元別	得 票 数
当 選	木 戸 宏	男	42	会社役員	無 所 属	新	280.811
"	鈴 木 鉄五郎	"	61	土木建設業	"	現	252
"	笹 木 鶴 松	"	50	農 業	"	"	233
"	石 岡 繁	"	55	商 業	"	"	212
"	村 上 俊 正	"	36	農 業	"	"	210
"	秋田谷 年雄	"	45	"	"	新	209
"	前 田 武 義	"	52	"	"	現	197
"	石 岡 良 博	"	49	漁 業	"	"	193
"	木 戸 市 郎	"	61	商 業	"	"	184.188
"	石 田 孝 善	"	52	僧 侶	"	"	180
"	磯 部 作次郎	"	68	無 職	"	元	172
"	戒 稔	"	44	商 業	日本社会党	現	163
"	蝦 名 清	"	62	製 材 業	無 所 属	"	158
"	坂 本 重 一	"	62	清 掃 業	"	新	147
"	田 中 一 雄	"	51	漁 業	"	現	143
"	小 川 正	"	61	"	"	"	131
"	石 岡 一 義	"	45	商 業	"	新	122
"	角 田 勝 世	"	53	"	"	"	114
落 選	吉 田 寅 一	"	53	公衆浴場業	"	現	110
"	山 内 友 世	"	68	商 業	"	"	106
"	野 藤 精 三	"	49	クリーニング業	"	新	88
"	安 藤 英 博	"	25	団体役員	日本共産党	"	79
"	小 嶋 要 市	"	51	自動車整備業	無 所 属	"	78

4. 下北部東通村議会議員補欠選挙

選挙を行うべき事由	同 時 選 挙	選挙すべき議員数	1 人
選挙の期日	昭和52年7月30日	選挙の期日の告示年月日	昭和52年7月23日

1. 選挙当日の有権者数等

性別	選挙当日の有権者数	投票者数	棄権者数	投票率	投票総数	左の内訳	
						有効投票数	無効投票数
男	3,418	2,937	481	85.93	6,151	5,870	281
女	3,402	3,216	186	94.53	無効投票率	有効投票率	供託金没収点
計	6,820	6,153	667	90.22	4.57	61	

持帰り 2票

2. 候補者別得票数等

当落の別	候補者氏名	性別	年齢	職業	党派	新現(前)元別	得票数
当選	三国繁之	男	49	農業	無所属	新	2,252
落選	江刺家 藤 忠	〃	52	製材業	〃	〃	1,906
〃	伊勢田 兼	〃	47	漁業	〃	元	1,712

5. むつ市議会議員補欠選挙

選挙を行うべき事由	同時選挙	選挙すべき議員数	1人
選挙の期日	昭和52年9月25日	選挙の期日の告示年月日	昭和52年9月15日

1. 選挙当日の有権者数等

性別	選挙当日の有権者数	投票者数	棄権者数	投票率	投票総数	左の内訳	
						有効投票数	無効投票数
男	15,101	12,450	2,651	82.44	26,049	25,423	626
女	15,522	13,599	1,923	87.61	無効投票率	法定得票数	供託金没収点
計	30,623	26,049	4,574	85.06	2,403	211.86	84.74

2. 候補者別得票数等

当落の別	候補者氏名	性別	年齢	職業	党派	新現(前)元別	得票数
当選	丸山源藏	男	62	商業	自由民主党	前	13,642
落選	石原清光	〃	45	株式会社タナブ薬店社長	無所属	新	11,781

## 6. 下北郡大畑町議会議員一般選挙

選挙を行うべき事由	任 期 満 了	選挙すべき議員数	22人				
選挙の期日	昭和52年10月16日	選挙の期日の告示年月日	昭和52年10月9日				
1. 選挙当日の有権者数等							
性別	選挙当日の有権者数	投票者数	棄権者数	投票率	投票総数	左の内訳	
						有効投票数	無効投票数
男	4,193	3,352	841	79.94	7,576	7,542	33
女	4,477	4,224	253	94.35	無効投票率	法定得票数	供託金没収点
計	8,670	7,576	1,094	87.38	0.44	85,704	
2. 候補者別得票数等							
当落の別	候補者氏名	性別	年齢	職 業	党 派	新現(前)元別	得 票 数
当 選	若山文司	男	61	会社役員	無所属	新	448
"	川端一義	"	33	農 業	日本共産党	現	439
"	畑山茂男	"	57	漁 業	自由民主党	現	373
"	佐藤猛男	"	63	林 業	無所属	元	329.142
"	千賀浅市	"	63	会社員	無所属	現	326
"	西川 孟	"	52	商業組合員	自由民主党	現	310
"	浜谷 忠	"	66	無 職	無所属	新	309
"	大橋辰蔵	"	61	無 職	日本社会党	現	306
"	松野政次郎	"	55	商 業	無所属	新	290
"	菊池正明	"	50	僧 侶	無所属	現	287
"	宮古祐次郎	"	65	無 職	無所属	現	269
"	真田忠次郎	"	70	漁 業	無所属	現	264
"	中野長一	"	53	漁 業	無所属	新	257
"	泉 宗之丈	"	61	会社員	無所属	現	255
"	扇谷西之助	"	68	商 業	無所属	現	254
"	工藤正己	"	60	農 業	無所属	現	247.665
"	佐藤広治	"	48	商 業	無所属	新	246.857
"	古川秀心	"	62	商 業	無所属	現	242

当落の別	候補者氏名	性別	年齢	職業	党派	新現(前)元別	得票数
当選	藤原三太郎	男	61	柔道整復師	無所属	現	230
"	西山喜市	"	63	農業	無所属	現	226
"	工藤昌平	"	48	土地家屋 調査士	日本社会党	前	225.334
"	福岡庄司	"	50	左官業	公明党	現	225
落選	浅野辯一郎	"	52	商業	無所属	現	213
"	吉田徳蔵	"	64	農業	無所属	現	203
"	保田喜逸	"	69	団体役員	無所属	元	198
"	杉本幸太郎	"	70	無職	無所属	現	197
"	気仙欣七	"	59	農業	日本社会党	現	188
"	尾鷲茂一	"	69	漁業	無所属	現	184

### 7. 上北郡上北町議会議員補欠選挙(無投票)

選挙を行うべき事由	同時選挙	選挙すべき議員数	1人		
選挙の期日	昭和52年11月27日	選挙の期日の告示年月日	昭和52年11月19日		
当選人調					
当年月日	当選告示年月日	当選証書附与年月日	住所	氏名	生年月日
昭52.11.27	昭52.11.27	昭52.11.27	上北町大字大浦 字大浦23番地	柴田秀男	大正14年11月28日

# 清新な保守政治をめざして

●新旧交代による知性と行動の政治を新自由クラブは約束いたします。

**経歴**

木村守男(むらもりお)氏  
 昭和13年 弘前市若菜町に生まれる  
 昭和35年 日本大学法学部卒業  
 同年 実業(農林)につく  
 昭和37年 建設大臣府第一部長補佐  
 昭和42年 建設大臣府第一部長補佐  
 新自由クラブ政務委員  
 黒石青年会副会長  
 黒石工業連合会理事

**趣味**

スポーツ(スキー、水泳、卓球等)  
 いけ花(小雀流)

TEL(017) 331-0111  
 331-0116

● **教育を国政の中心に**  
 幼児教育の一元化、六・三・三・四制の改革、入試地獄の解消、地方大学の整備充実、私立振興、教員の質向上等の確立、教育の基本として勤労と奉仕の精神を育み、情熱教育を重視してまいります。

● **参議院改革と外交**  
 全国区の見直しと版図変化による議席の府をめぐり、日本の独立と平和を守るため外交の基本と重要問題については、政党間の争いと終止符を求め合意を見出す。話し合いの慣行を作り上げる努力をいたします。

● **福祉**  
 これまでの日本のために貢献された老人の方々に寄せた老後を送っていただくための年金の大幅アップ、恵まれない生活をよきなくされていく方々に、医療、年金、生活保護などの社会保障の充実に一層の努力を致します。

● **地方自治発展のため**  
 地域の歴史、文化、伝統、産業を大切にし、個性あるふるさとづくりのために行政の技術的改善を推進いたします。

● **中小企業対策**  
 融資、税制、経営指導の二本を柱に、総合強化策を図ります。

● **農政確立**  
 後継者に魅力ある農政をめざし食糧の自給率の向上を基本とし適地適産の農政の確立と、米・リンゴ・畜産を守ります。

● **水産行政の見直し**  
 二〇〇カイリ時代に対応し沿岸漁業の振興と研究施設の充実、漁業外交の強化、漁業および加工業者のために思い切った緊急救済対策の強化をいたします。

● **地域格差の是正**  
 東北新幹線、東北自動車道、青函トンネル、新青森の早期実現、岩の克服のため、国立の研究センター建設に全力を注ぎます。新たに国立大学の誘致と弘前大学拡充(歯学部の新設)に努めます。また、温故知新、古きをたずねて新しきを知るに努め、日本の歴史に誇りをもちます。

いま政治に一番もとめられているものは、信頼される政治、皆さんと共に歩む政治ではないでしょうか。郷土の問題には体当りできり組み、約束は必ず実行します。私は全力をこめて、思いやりと勇気ある政治を身負って参ります。

政治信頼の回復のために、金権政治を打破し出来ること出来ないことを明確に答を出してまいります。

新自由クラブは清新な保守政治をめざすために新旧交代を求めてまいります。

私は多感な学生時代の半ばをあの悲惨な戦争のなかで過ごしました。敗戦後になって、あの戦争に命をかけて反対し、人の命の尊厳を訴えつづけてきた人々がいる。それが共産党だと知り、私は夢中になってその党について学習しました。共産党の正しさを確信して入党したのが昭和二十一年、以来三十一年間、私は平和運動に労働農民運動に、この一筋に生きてきました。今度の選挙は、財界本位の自民党独裁政治を終わらせ、国政革新にみちみち開く絶好の機会です。

しかし、自民党を後退させても、新自由クラブや公明、民社などを進出させたのでは政治は変わりません。この四月の名古屋市長選挙ではこれらの諸党が揃って自民党と手を結び、革新市政に異議を唱えてきたではありませんか。これに対して、革新市政を守り抜いたのは共産党を含む革新統一の力です。政治革新をめざし、みなさんとともに歩む木村守男部員におんたの御支持をお願いいたします。



新自由クラブ公認  
**木村守男**  
 三十九才

# 青森県の発展と国政革新のために

**経歴**

森昭四郎(もりあきら)氏  
 昭和13年 弘前市若菜町に生まれる  
 昭和35年 日本大学法学部卒業  
 同年 実業(農林)につく  
 昭和37年 建設大臣府第一部長補佐  
 昭和42年 建設大臣府第一部長補佐  
 新自由クラブ政務委員  
 黒石青年会副会長  
 黒石工業連合会理事

**趣味**

スポーツ(スキー、水泳、卓球等)  
 いけ花(小雀流)

TEL(017) 331-0111  
 331-0116

● **私の決意**  
 私は多感な学生時代の半ばをあの悲惨な戦争のなかで過ごしました。敗戦後になって、あの戦争に命をかけて反対し、人の命の尊厳を訴えつづけてきた人々がいる。それが共産党だと知り、私は夢中になってその党について学習しました。共産党の正しさを確信して入党したのが昭和二十一年、以来三十一年間、私は平和運動に労働農民運動に、この一筋に生きてきました。今度の選挙は、財界本位の自民党独裁政治を終わらせ、国政革新にみちみち開く絶好の機会です。

しかし、自民党を後退させても、新自由クラブや公明、民社などを進出させたのでは政治は変わりません。この四月の名古屋市長選挙ではこれらの諸党が揃って自民党と手を結び、革新市政に異議を唱えてきたではありませんか。これに対して、革新市政を守り抜いたのは共産党を含む革新統一の力です。政治革新をめざし、みなさんとともに歩む木村守男部員におんたの御支持をお願いいたします。

● **私の公約**  
 独立価格と公共料金の値上げストップ  
 物価つり上げと主権をめぐり、大企業価格抑制、公共料金値上げは必ず凍結、物価抑制をめぐり、国民のスポーツ権を確立します。

● **農業再建**  
 漁業問題の正しい解決  
 生産者米価の適正な引き上げ、主権農産物のすべてに、雇用労働者などの労働者をおおごんた生活水準をつくる価格を保障するなど、思いきった農業政策をとり、農業より他に就職した方がよいという状況をなくします。

● **中小企業対策**  
 融資、税制、経営指導の二本を柱に、総合強化策を図ります。

● **農政確立**  
 後継者に魅力ある農政をめざし食糧の自給率の向上を基本とし適地適産の農政の確立と、米・リンゴ・畜産を守ります。

● **水産行政の見直し**  
 二〇〇カイリ時代に対応し沿岸漁業の振興と研究施設の充実、漁業外交の強化、漁業および加工業者のために思い切った緊急救済対策の強化をいたします。

● **地域格差の是正**  
 東北新幹線、東北自動車道、青函トンネル、新青森の早期実現、岩の克服のため、国立の研究センター建設に全力を注ぎます。新たに国立大学の誘致と弘前大学拡充(歯学部の新設)に努めます。また、温故知新、古きをたずねて新しきを知るに努め、日本の歴史に誇りをもちます。

いま政治に一番もとめられているものは、信頼される政治、皆さんと共に歩む政治ではないでしょうか。郷土の問題には体当りできり組み、約束は必ず実行します。私は全力をこめて、思いやりと勇気ある政治を身負って参ります。

政治信頼の回復のために、金権政治を打破し出来ること出来ないことを明確に答を出してまいります。

新自由クラブは清新な保守政治をめざすために新旧交代を求めてまいります。



日本共産党  
**森昭四郎**

# 中道革新の連合をめざして

あきらめないで投票しましょう  
 政治の流れを変え 80年代に対応できる政治体制を

● **私は約束する**  
 選挙のための事前運動はしない。  
 従ってポスター一枚も貼らない。  
 江田先生は世所の掃除をするに  
 江田先生は、青森と同時に、妻と二人でポスター貼りをします。  
 私は、酒と金がつきものだと  
 思っています。  
 私は健康な心を失わない。  
 一人の市民として、家庭を大事にして生きます。

**推せん者**

社会市民連合代表 江田 五月  
 民社党青森県連 宇野 栄二  
 社会市民連合代表 大柴 滋  
 社会市民連合代表 犬

● **私に託す**  
 江田先生は、戦後の革新陣営に於いては、最も良心的な社会主義者であり、毀誉褒貶にほろむことなく、信念を貫き通した勇気ある政治家でした。だからこそ、明日を知らぬ六十九歳の高齢にふさわしく、身を離れることができたのです。だが、悲しい戦、江田先生は壮年の途中、不慮の客となりました。私は天を仰いで御冥福を祈りましたが、この悲しみを乗り越え、社市連の旗を高々と掲げて進むことが、亡き江田先生の志を継ぐことだと信じ、決意をあらたにして立候補した次第であります。江田先生は「日本の良心」です。先生がご他界されても、その高邁な精神は、私達同志や多くの人々にひきつがれ、旅原の火のように、日本全土にひろがりつつあります。江田先生の志を継いで戦う「間山稔」に、日本の将来を託し、あきらめないで投票を、おんたの御支持をお願い申し上げます。

● **社市連の旗を掲げ**  
 江田先生の志をつぐ  
 「道はともからあつたのではない。しかし、人が歩けばそこが道になる。」  
 これは、社会市民連合が旗上げをしたときの、今は亡き江田三郎先生のことばです。  
 私は、この言葉に心をゆきふられ、限りなき深い感動を覚えました。  
 願わば、江田先生は偉大な政治家でした。社会党時代は党の領袖として、誰よりも多くの抱負的な状況と試練をくりげ、処理し、乗り越え、党に献身しました。機関紙の発行、社市連の育成、議員主導型の政党内閣、党主導型の政党内閣の構築、江田三郎は、構想改革論、社会文化会館の建設等、その足跡はまはるばかりの光を放っていました。そのさびやかな功績も党の評価するところとならず、それのみか、恐らく江田先生ほど酷使され、その功に影をかけた指導者もほかにいなかったでしょう。  
 江田先生は、戦後の革新陣営に於いては、最も良心的な社会主義者であり、毀誉褒貶にほろむことなく、信念を貫き通した勇気ある政治家でした。だからこそ、明日を知らぬ六十九歳の高齢にふさわしく、身を離れることができたのです。だが、悲しい戦、江田先生は壮年の途中、不慮の客となりました。私は天を仰いで御冥福を祈りましたが、この悲しみを乗り越え、社市連の旗を高々と掲げて進むことが、亡き江田先生の志を継ぐことだと信じ、決意をあらたにして立候補した次第であります。江田先生は「日本の良心」です。先生がご他界されても、その高邁な精神は、私達同志や多くの人々にひきつがれ、旅原の火のように、日本全土にひろがりつつあります。江田先生の志を継いで戦う「間山稔」に、日本の将来を託し、あきらめないで投票を、おんたの御支持をお願い申し上げます。



社会市民連合公認  
**間山稔**  
 まやま みつる(四十八歳)

この選挙公報は、候補者から提出された原稿をそのまま写真製版して印刷したものです。

県民の良識で国政の改革を！
米とリンゴと魚を守り青森県の繁栄を！
きれいな政治は、せいけつな人で！



日本社会党公認

関 晴正

私の決意

県民と共に二六年間、地方議会議員として全力をつくしてき
ました。
保守王国といわれる青森県の実態はどうかでしよう、原船むつ
の居座り、軍事基地地帯化、住民無視と環境破壊のむつ小川原開
発、危険な原子力発電所定地の設定、冷害対策の不備、農林
漁業の荒廃と出稼き悲劇の増大等、必要なものは与えられず、
いやなものは押しつけられてきました。
私はこの実態を逆転させるため国政において真に県民の声を
代弁する政治家として全力をつくす決意です。政治は清潔と公
正でなければなりません。ロッキード事件のウヤムヤな幕引き
や大企業への横暴を許さず、政、財、官の癒着の政治腐敗の根を断
ち、国民参加の民主政治を発展させるために奮闘します。な
にとぞみなさまのお力を関晴正におかして下さい。

私の主な公約

公共料金をはじめ諸物価の値上げを
阻止するため、国家予算の削減や独
占価格の禁止に努力します。
不況を国民のキレで切りあげよう
とする政府、強引な政策に反対し、雇
用を促進して失業率を減らします。
大企業の進出を規制し、国や自治体
が経営する仕事を大中小企業に
まわし低利の融資を行って、中小企
業の経営を守ります。

米とリンゴと魚は青森県の宝です。

米とリンゴと魚は青森県の宝です。
採算のとれるよう加作農業の振興
が大切です。食糧の海外依存政策を
改め、自給を促進して農業の再建に
とりかかいます。二百海里対策として
大漁業の漁獲や海の汚染をなく
し、沿岸漁業の再建と整備をはかり、
むつ湾および尻屋崎から八戸級に至
る太平洋漁場を永遠に魚の宝庫と
して守ります。

教育は人づくりです。

教育は人づくりです。
すべての子どもに、わかる授業、た
のしい学校とするため教育内容を
改め教職員をよび、其の学力を
つげようします。学歴が必須以
上にもついでに社会を修正し、受験
地獄をなくするため、入試制度を根
本から改めます。親の経済力を
左右されずに学べるよう、高校増設
や私立への国庫補助をよび、父母
負担を軽減します。障害児や生活困
窮家庭、母子家庭など恵まれない子
らに教育の光をあて、学習する権利
を保障します。

- 関 晴正の略歴
○大正12年五所川原に生れむつ市
で二年、のち青森市で育つ。
○県立青森中学校、青森師範卒、
小学校教諭六年。
○昭和26年27才で青森県議選出
二期、青森県議五期。
○ヨーロッパ各国及び中国視察
現在
○社会党青森本部委員長
○日中友好協会(正務)青森本部長
○県建設組合顧問
○県左派組合顧問
○県労働組合顧問
○県都市計画審議委員
○青森県野内建設促進協議会会長
○青森高校PTA会長

- 関 晴正を推せんします
成田 知巳
坂谷 忠雄
米内山 漢二
船橋 祐太郎
山内 隆
山内 弘
福島 力
小田 幸
和 田 耕一郎



自由民主党公認参議院議員候補者

寺下 岩蔵

県民のみなさんに

私は口はうまくない。多くを語るよりも一つの実行をモットーにしています。四十
八年の補欠選挙で県民の支持を受けて参議院議員に当選して以来、県民ののぞんでい
る事柄を国政と県政のカケ橋として微力ながら盡して参りました。
これこそが県民に報いるた、一つの道であると思っています。
こんどの参議院議員選挙に自由民主党の公認候補として再び立候補を決意いたしま
した。
過去の経歴を生かし、寺下はみなさんの意志にもつき国政や県政発展のために全
力をつくします。私の主張は沢山ありますが次の六つの公約をお伝えしてみなさんの
御協力と御支援を賜りますようお願いいたします。

一、米づくりを中心とした農業の振興

青森県は農業県です。米づくりは農民の命の糧です。毎年七月になると米備の決定
が行なわれます。私は要求米備の実現に努力いたします。
地域の特性を十分考慮した物価スライド方式を確立し、安定した農業経営の実現を
はかります。また特産りんごをはじめ野菜や畑作、畜産の振興をはかります。
今年もまた冷害が心配されます。私は冷害や雪害防止につとめるとともに被害が発
生したときは、速やかに補償など救済対策を講じます。

一、獲る漁業からつくる漁業へ

二百海里時代をむかえて漁業は勿論水産加工業も大きな転換を迫られています。こ
れらに従事している方々の当面の生活補償はもとより、これまでの獲る漁業から獲
る漁業へつくり出すことが大切です。本県特産のホタテをはじめ魚類や種苗の増殖に大
山を補助をふやし、沿岸漁業の振興につとめます。

一、あすの青森県をきざぐり県土の開発

二十一世紀は青森県の時代です。そのために郷土の計画的な総合開発を進めるべき
です。
むつ小川原開発、津軽総合開発を促進するとともに、東北新幹線をはじめ、東北自
動車道、みちの道道路などの高速道路網を整備促進し、豊かな郷土をつくりま
す。

一、豊かな中小企業、商工業の振興

働く方々が豊かなくらしか出来るよう近代化、合理化をすすめます。そのために必
要な融資は勿論、大企業の進出から守るための分野調整法の成立をはかり、中小企業
のいっそうの振興につとめます。
一、心のこもった福祉の充実
単に物を恵むといった考え方はほんとうの福祉とは云いません。心がこもっていな
ければ意味はありません。
お年寄り、身障者、母子家庭、遺族の方々の身になって、恩給、年金、手当など
の増額や施設の整備にこれからの全力をつくします。

一、明るく正しい教育を

戦後の教育は、知育は進んでいるが徳育、体育の面が欠けているといわれておりま
す。教育は人間形成の場であり、
これからは、知育、徳育、体育が一体となったゆとりのある調和のとれた教育が必
要であります。
あくせくした入学地獄の解消をはかることも必要です。また就職のための学校と
いった弊害を一日も早く改める努力をします。
そしてまた直接子供を教える先生方の資質向上を願う待遇の改善につとめま
す。
更に、学校の新増設や教育設備の充実に努め、お金がかかるとは大学に入れないよう
な教育制度を根本的に改善します。

略歴
県議会議員五期、県議会議長
参議院議員当選一回
前北海道開発事務次官
決算、建設委員会委員

7月10日 参議院議員選挙投票日

みんなの力できれいな選挙

- 投票時間/午前7時から 午後6時まで (一部の投票所で開閉時刻が変更になっている場合がありますからご注意ください)
●不在者投票/投票日に投票できない方は不在者投票をいたしましょう (くわしいことは、住所地の選挙管理委員会におたずねください)
●投票用紙/地方区は薄黄色です 全国区は白色です

この選挙公報は、候補者から提出された原稿をそのまま写真製版して印刷したものです。



参議院全国選出議員選挙公報

青森県選挙管理委員会

春日正一

日本共産党 全国区 参議院議員候補者

私の公約

夫婦二人暮らし 人口増加を抑えよう

公明党の全国区はしげや邦彦

私の主張

自由民主党 全国区 参議院議員候補者

私の主張

日本共産党 全国区 参議院議員候補者

私の主張

自由民主党 全国区 参議院議員候補者

私の主張

日本共産党 全国区 参議院議員候補者

私の主張

自由民主党 全国区 参議院議員候補者

私の主張

日本共産党 全国区 参議院議員候補者

私の主張

堀江正夫

自由民主党 全国区 参議院議員候補者

私の主張

中村利次

私の主張

自由民主党 全国区 参議院議員候補者

私の主張

自由民主党 全国区 参議院議員候補者

私の主張

自由民主党 全国区 参議院議員候補者

私の主張

自由民主党 全国区 参議院議員候補者

私の主張

自由民主党 全国区 参議院議員候補者

私の主張

自由民主党 全国区 参議院議員候補者

私の主張

自由民主党 全国区 参議院議員候補者

大木正吾

日本共産党 全国区 参議院議員候補者

私の主張

中野明

私の主張

自由民主党 全国区 参議院議員候補者

私の主張

自由民主党 全国区 参議院議員候補者

私の主張

自由民主党 全国区 参議院議員候補者

私の主張

自由民主党 全国区 参議院議員候補者

私の主張

自由民主党 全国区 参議院議員候補者

私の主張

自由民主党 全国区 参議院議員候補者

私の主張

自由民主党 全国区 参議院議員候補者

大木正吾

日本共産党 全国区 参議院議員候補者

私の主張

成田得平

私の主張

自由民主党 全国区 参議院議員候補者

私の主張

自由民主党 全国区 参議院議員候補者

私の主張

自由民主党 全国区 参議院議員候補者

私の主張

自由民主党 全国区 参議院議員候補者

私の主張

自由民主党 全国区 参議院議員候補者

私の主張

自由民主党 全国区 参議院議員候補者

私の主張

自由民主党 全国区 参議院議員候補者

社会市民連合公認 池山重朗 四十六

人類が、下二世紀に生きるためには、核兵器の禁止、原子力発電の止めざるが重要である。人間が動物とあはれれば核兵器が破壊され、ガンや白血病がふえ、子孫への遺伝的影響もしてきます。

自民党公認 徳永正利 六十三

私の願ひは、天地ある限り平和であります。でも、戦没者を忘れての平和はありません。私は、國の英魂を慰め、美しい日本の心を守り、清濁を政治にすすめてまいります。

参議院議員公認候補者 あべたまこ 二十九歳

主婦の政治への挑戦
あべたまこは、平和を愛し、日本国家の発展と、日本国民の幸福を第一とし、選挙活動に邁進してまいりました。

新自由クラブ公認 さいはら次次郎 五十六

政治文化の発展
政治文化の発展は、現代社会の重要な課題です。市民の政治意識の向上と、政治家の質の向上が求められます。

日本社会党公認候補者 松井つね子 五十九

松井つね子の約束
教育と福祉に光を
教育と福祉は、社会の発展の基盤です。子供たちの未来と、高齢者の生活の質を向上させることが私の約束です。

公明党公認 多田省吾 五十二歳

お約束
政治は国民の利益のためにあります。国民の生活の向上と、社会の安定のために、誠実に政治活動を行います。

日本共産党公認候補者 中島久美子 三十四歳

日本共産党公認候補者
女性の権利の伸張
女性の権利の伸張は、社会の進歩の鍵です。男女平等の実現と、女性の社会進出の促進を求めます。

日本共産党全国区 加藤進 六十八

加藤進の主張
経済の発展と社会正義
経済の発展と社会正義の両立が重要です。国民の生活水準の向上と、社会正義の実現を追求します。

自由民主党公認候補者 片山正英 六十三歳

片山正英の主張
経済の発展と社会正義
経済の発展と社会正義の両立が重要です。国民の生活水準の向上と、社会正義の実現を追求します。

参議院議員全国区候補者 奥崎謙三 五十七

奥崎謙三の主張
経済の発展と社会正義
経済の発展と社会正義の両立が重要です。国民の生活水準の向上と、社会正義の実現を追求します。

全国区参議院議員候補者 もりた勇造 五十五歳

もりた勇造の主張
経済の発展と社会正義
経済の発展と社会正義の両立が重要です。国民の生活水準の向上と、社会正義の実現を追求します。

自由民主党公認候補者 竹内きよし 五十六歳

竹内きよしの主張
経済の発展と社会正義
経済の発展と社会正義の両立が重要です。国民の生活水準の向上と、社会正義の実現を追求します。

無所属 大西末子 六十七

大西末子の主張
経済の発展と社会正義
経済の発展と社会正義の両立が重要です。国民の生活水準の向上と、社会正義の実現を追求します。

参議院議員候補者 もりまさ子 五十三歳

もりまさ子の主張
経済の発展と社会正義
経済の発展と社会正義の両立が重要です。国民の生活水準の向上と、社会正義の実現を追求します。

自由民主党公認候補者 石本しげる 五十二歳

石本しげるの主張
経済の発展と社会正義
経済の発展と社会正義の両立が重要です。国民の生活水準の向上と、社会正義の実現を追求します。

自由民主党公認候補者 黒住忠行 五十七

黒住忠行の主張
経済の発展と社会正義
経済の発展と社会正義の両立が重要です。国民の生活水準の向上と、社会正義の実現を追求します。

全国区 安西愛子

幼児教育に力を注ぎます
成人の声をのびます
子育ての悩みを解決します

自由民主党公認 堀木又三

一、国の繁栄のために農業を振興して食糧自給力を強化しよう。
一、都市と農村がともに手をたずさえて豊かな生活を築こう。

日本女性党公認 藤原千恵子

国民の半数以上が女性なのに、重要な職に就かない
女性の地位向上を主張

日本女性党公認候補者 城戸かよこ

今日まで結婚生活二十年、学生生活二十五年、政界二十一年、職場二十年をたつた四十七歳で結婚して三十二年、人生二度と申しあげ、私は二人分の人生を歩んで来たと思ふ。

日本社会党公認候補者 あまのつし

日本社会党公認候補者
参議院議員全国区
あまのつし

参議院議員全国区候補者 扇忠雄

世界政治、激動の幕開け
私の目指すもの
私の訴え

日本女性党公認候補者 渡部みえこ

国民の半数以上が女性なのに、重要な職に就かない
女性の地位向上を主張

民社党全国区 柳沢れんぞう

政治に心をこめて、社会に貢献しよう
私の主張

日本社会党公認全国区 やすつね良一

福祉と医療にもっと愛を
労働者の生活改善を主張

無所属 岡瀬誠

私は昭和の初めに政治界に入り、本年四月選挙に立候補し、参議院議員に就任した。
参議院議員全国区

全国区公明党公認 小平芳平

一人を大切に
腐敗した政治を浄化して
国民大衆の尊厳と生活を守るため

公明党公認全国区 宮崎正義

政治はこれだものか。大企業やイデオロギー
政治は特定の階級や利益のために進められてきた。

公明党公認 柏原ヤス

私にお約束します。
物産、教育、医療など
多くの問題があります。

日本社会党公認候補者 田英夫

これには、田英夫です。
私がニース・キースターの報告を聞いて、みなさんのご審判を

全国区 自民党公認 扇千景

もともと私は日本人、やさしい心と朗らかな笑顔を誇りにして
参議院議員全国区

日本社会党全国区 山崎昇

一 私、大企業優先の金権政治を打破し、働く仲間
の流した汗がむくわれる政治をすすめるよう全力
をあげて頑張ります。

公明党公認候補者 いずみ照雄

戦後の古き保守政治は終りを告げ、今まさに新しい
政治の台頭が始まっています。

参議院議員全国区候補者 大来佐武郎

日本は今日大変な時代を迎えています。
国民の半数以上が女性なのに、重要な職に就かない

社会党全国区 佐藤三吾

一 流した汗がむくわれる差別のない政治
をめぐって全力をあげます。

参議院議員全国区候補者 水心行美

一 教育問題
私の人生は、教育と密着して生きて来ました。



日本社会党 松前達郎 五十才

わたしの決意

私は、大正から昭和の時代を通じて、このように時代なればこそ、新しい発想と科学的予測による連立政権の時を待ちわびてきた。二科学者、教育者の立場から政治参加の決意を固めています。

わたしの政策

- 一、食糧、エネルギー問題を確保し、国民生活の安定
二、教育の水準を高め、二〇世紀の時代を先取りする
三、地方自治の改革、自治体の活性化を図る

参議院議員全国選出候補者 有田二郎 七十三

学校法人(大学・短大・高専・高校・中学・小学・幼稚園)専修学校・保育園等の私学振興、私学助成、私学減税の成就と老人に希望を持たせる。更に国民完全議員が一致団結して国会で成立させた私学振興助成法(公私協賛の半額全部を国・都・道・府・県で負担)の完全なる運営とついで私学減税の断行(現職)

参議院議員全国選出候補者 高橋秀郎 七十一

日本、大正の時代から昭和の時代を通じて、このように時代なればこそ、新しい発想と科学的予測による連立政権の時を待ちわびてきた。二科学者、教育者の立場から政治参加の決意を固めています。

日本労働党 萩原猛 三六歳

本ソの崩壊主義に反対し、革命的臨時政府の樹立を主張し、左翼連合の結成を主張する。第三世界の連帯で、世界の進歩をせりこぼらさず、平和的臨時政府の樹立を主張し、左翼連合の結成を主張する。

日本社会党 望月優子 歩んだ道

日本のお母さん

あなたが胸の中でおぼえていることを、国に実行させる。あなたの立場が国会で発言するのです。六年間やってきました。弱者の立場から、激く発言してきました。

正しい教育の出現

教育の水準を高め、二〇世紀の時代を先取りする。地方自治の改革、自治体の活性化を図る。私学振興、私学助成、私学減税の成就と老人に希望を持たせる。

参議院議員全国選出候補者 鈴木武樹 四十二

新自由連合公認 参議院議員 候補者 鈴木武樹 四十二 (政策スローガン) 政治目標 1. 食糧、エネルギー問題を確保し、国民生活の安定

参議院議員全国選出候補者 鈴木あきら 三十三

新自由連合公認 参議院議員 候補者 鈴木あきら 三十三 (政策スローガン) 政治目標 1. 食糧、エネルギー問題を確保し、国民生活の安定

参議院議員全国選出候補者 高田がん 四十七

参議院議員全国選出候補者 高田がん 四十七 (政策スローガン) 政治目標 1. 食糧、エネルギー問題を確保し、国民生活の安定

全国区自民党公認 伊江朝雄 五十六

政治に心を、社会に身を、生活にうらおいと

政治に心を、社会に身を、生活にうらおいと。生甲斐を取戻す、これが私の政治信条です。

政治に心を、社会に身を、生活にうらおいと

政治に心を、社会に身を、生活にうらおいと。生甲斐を取戻す、これが私の政治信条です。

参議院議員全国選出候補者 佐藤たか夫 四十二歳

新自由クラブ公認 参議院議員 候補者 佐藤たか夫 四十二歳 (政策スローガン) 政治目標 1. 食糧、エネルギー問題を確保し、国民生活の安定

参議院議員全国選出候補者 やおい秀彦 四十二歳

参議院議員全国選出候補者 やおい秀彦 四十二歳 (政策スローガン) 政治目標 1. 食糧、エネルギー問題を確保し、国民生活の安定

参議院議員全国選出候補者 町村金五 七十六

参議院議員全国選出候補者 町村金五 七十六 (政策スローガン) 政治目標 1. 食糧、エネルギー問題を確保し、国民生活の安定

全国区参議院議員候補者 八代英太 四十四

八代英太の足跡

八代英太の足跡。参議院議員候補者としての活動と政治信条。

参議院議員全国選出候補者 鬼頭史郎 四十二歳

参議院議員全国選出候補者 鬼頭史郎 四十二歳 (政策スローガン) 政治目標 1. 食糧、エネルギー問題を確保し、国民生活の安定

参議院議員全国選出候補者 藤田たいすけ 四十四

参議院議員全国選出候補者 藤田たいすけ 四十四 (政策スローガン) 政治目標 1. 食糧、エネルギー問題を確保し、国民生活の安定

参議院議員全国選出候補者 こが雷四郎 六十二歳

参議院議員全国選出候補者 こが雷四郎 六十二歳 (政策スローガン) 政治目標 1. 食糧、エネルギー問題を確保し、国民生活の安定

参議院議員全国選出候補者 川上源太郎 三六歳

良職派の親と教師を代表する

良職派の親と教師を代表する。教育の水準を高め、二〇世紀の時代を先取りする。

参議院議員全国選出候補者 のむらてるお 四十五

参議院議員全国選出候補者 のむらてるお 四十五 (政策スローガン) 政治目標 1. 食糧、エネルギー問題を確保し、国民生活の安定

参議院議員全国選出候補者 松田照久 四十七

参議院議員全国選出候補者 松田照久 四十七 (政策スローガン) 政治目標 1. 食糧、エネルギー問題を確保し、国民生活の安定

参議院議員全国選出候補者 武藤富男 七十三

参議院議員全国選出候補者 武藤富男 七十三 (政策スローガン) 政治目標 1. 食糧、エネルギー問題を確保し、国民生活の安定

小牟田 山 五十二

参議院議員選挙公報
選挙区 青森県
選挙人名簿 選挙区民 1,234,567名
投票率 78.5%

高橋圭三 三十三

全国区 無所属
圭三の決意です
真の自由社会を
圭三の公約です
ほんもの福祉
教育と税の公正

中尾たつよし 六十一

公明党公認 全国区
「源流・公平・自由」を政治の
「私のお約束」
国民生活の安定と向上
社会の公正と発展

星野力

日本共産党全国区
私共は参議院公明党議員として
国民生活の安定と向上
社会の公正と発展

西村尚治 六十六

自由民主党公認 候補者
私の政治信条
政治は国民のためであり
国民生活の安定と向上

栗林卓司 四十六

全国区 候補者
「生きがいのある社会」をつくるために
全力をつくします
老後の不安をなくし
社会の公正と発展

藤井ひろひさ 四十五

自由民主党公認 候補者
私の政策提言
「自由と責任」を政治の
「私のお約束」

松浦純年 四十八

参議院議員全国区候補者
国民生活の安定と向上
社会の公正と発展

横山ノック 四十五

革新自由連合 候補者
ほんとうに幸せで楽しい生活を
国民生活の安定と向上

野崎あき子 五十六

日本共産党公認 候補者
国民生活の安定と向上
社会の公正と発展

藤井つねお 四十八

民社党 (全国区)
国民生活の安定と向上
社会の公正と発展

下田京子 三十七

日本共産党全国区
国民生活の安定と向上
社会の公正と発展

江田五月 三十九

社会市民連合代表
国民生活の安定と向上
社会の公正と発展

宮之原貞光 五十九

日本社会党公認 候補者
国民生活の安定と向上
社会の公正と発展

長沢純 三十九

参議院議員全国区候補者
国民生活の安定と向上
社会の公正と発展

すぎきひろし 五十九

参議院議員全国区候補者
国民生活の安定と向上
社会の公正と発展

内藤登三郎 六十五

自民党公認 候補者
国民生活の安定と向上
社会の公正と発展

玉置和郎 五十四

全国区 自民党公認
国民生活の安定と向上
社会の公正と発展

近藤忠孝 四十五

日本共産党全国区
国民生活の安定と向上
社会の公正と発展

市川正一 五十三

日本共産党全国区
国民生活の安定と向上
社会の公正と発展

日本社会党公認(全国区) 大森 昭 五十歳

最近二度にわたる衆議院の引き下げで大企業の一部工場は閉鎖され、... (選挙公報本文)

革新自由連合公認候補者 ばばいづみ 四十四歳
今世紀末には、人口は七十億、そのうち五億人分しかなく...

参議院議員全国区 候補者 福島 茂夫 五十九歳
(私の政見) 良い政治とは、国を豊かにすることです...

全国区参議院議員候補 日本社会党公認 田中 すみ子 六七歳
私は、二つの大義を見てきた。人間の生活を豊かにし、...

参議院議員全国区候補者 野末 陳平 四十五歳

私の政治観 わかりやすく政治を語り、あなたといっしょに考える、... (選挙公報本文)

革新無所属候補者 吉武 輝子 四十五歳
やめさせよう! あと始末の出来ない政治
つけまをたごまかす今の政治が、...

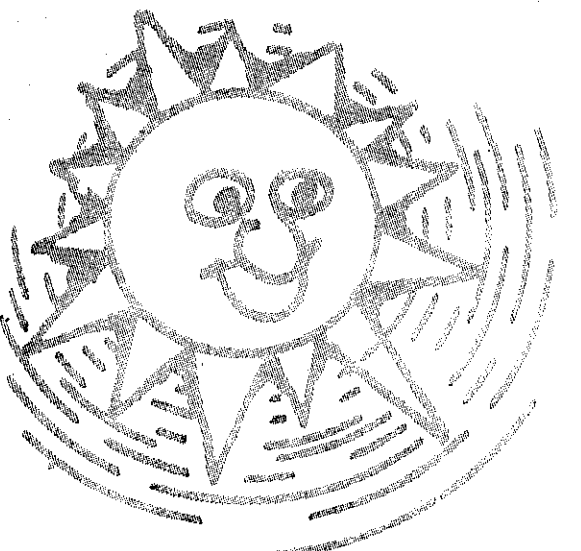

よりよい明日のためによく考えて投票しましょう

参議院議員選挙
7月10日投票日

《投票するとき》

- 投票時間 / 午前7時から午後6時まで
●不在者投票 / 投票日に投票できない方は不在者投票をいたしましょう
●投票用紙 / 地方区は薄黄色です 全国区は白色です

