

昭和31年7月

# 選挙の記録

参議院議員通常選挙

青森縣選挙管理委員会

第 4 回

---

参議院議員通常選挙



県内に配付された  
啓発宣伝用広告幕

県広報車による  
街頭宣伝



投票用紙の山と  
取組む選挙職員

昭和21年以降

# 各種選挙投票率一覽表

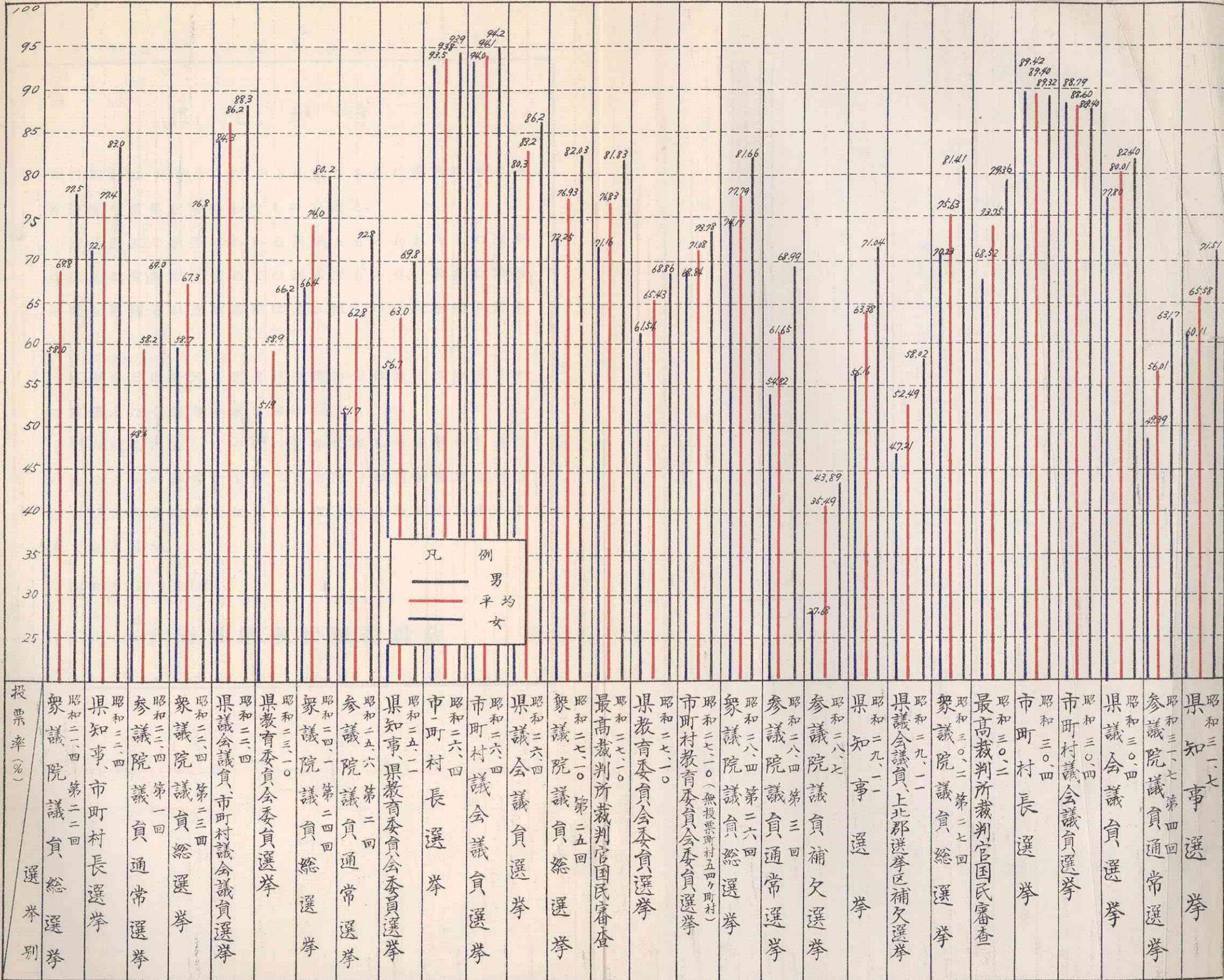

## は し が き

この記録は昭和31年7月8日執行された参議院議員通常選挙の結果を集録したものである。

憲法改正の成否にかかる選挙ともいわれたこの選挙は二大政党対立下初めての選挙でもあり、政党の政治活動と候補者の選挙運動は連日激しい舌戦を繰り返した。

投票当日は好天に恵まれ選挙の管理執行はいささかの波瀾もなく無事終末を告げた。

この機会において今回の選挙に際して選挙事務遂行のため多大の御協力を願った市町村の選挙管理委員会ならびに関係者各位に対して深甚なる謝意を表する次第であります。

昭和31年9月1日

青森県選挙管理委員会

# 参議院議員通常選挙の記録

## 目 次

参議院議員通常選挙事務日程表

県選挙管理委員会委員住所氏名調

参議院議員選挙（地方区）選挙長同代理者住所氏名

参議院議員選挙（全国区）選挙分会長同代理者住所氏名

選挙当日の事務分担表

第 1 表	選挙人名簿登録人員数に関する調	1
第 2 表	候補者の届出に関する調（地方区）	1
第 3 表	議員候補者（当選人）氏名等に関する調（地方区）	1
第 4 表	落選者に関する調（地方区）	2
第 5 表	開票の期日に関する調（地方区，全国区共）	2
第 6 表	立会演説会日程表（地方区）	2
第 7 表	立会演説会演説順序決定表（地方区）	3

### （地 方 区）

1. 第 8 表	投 票 調	3
2. 第 9 表	開 票 調	7
3. 第 10 表	候 補 者 得 票 数 調	10
4. 第 11 表	無 効 投 票 調	13

### （全 国 区）

1. 第 12 表	投 票 調	17
2. 第 13 表	開 票 調	20
3. 第 14 表	無 効 投 票 調	23
4. 第 15 表	候 補 者 得 票 数 調	折込

### （附 録）

参議院議員選挙公報（地方区）

選 挙 人 心 得

チ ラ シ

ボ ス タ ー

# 参議院議員通常選挙事務日程

(昭和31年7月8日執行)

月 日	曜日	選期 日 前	事 由	
			県選挙管理委員会(選挙分会長)	市町村選挙管理委員会(投票管理者開票管理者)
6. 4	月	34	委員会	投票区設定協議 公営施設使用に関する予定表徴収
5	火	33	政党等との打合せ	補充選挙人名簿登録申請脱漏防止計画 立会演説会秩序保持責任者指定告示
6	水	32		投票所の開票時刻の承認申請
7	木	31		
8	金	30		投票管理者、同代理者選任告示 開票管理者、同代理者選任告示
9	土	29	第一区関係市町村事務打合せ	投票所開票時間の特例告示 氏名等掲示場所の告示
10	日	28	第二区関係市町村事務打合せ	個人演説会開催申出受付、同通知等 開票立会人届出受付
11	月	27		
12	火	25	公示日(内閣慣例期間計算)立候補受付開始	不在者投票封筒交付、同投票開始
13	水	25		
14	木	24	立会演説会計画告示	
15	金	23		
16	土	22	立会演説会参加(第一回)申出最終日(県規程)	
17	日	21	政見放送第一回登録最終日 (公示から三日以内のもの)	
18	月	20	補充選挙人名簿調製現在期日	
19	火	19		名簿登録申請受付開始
20	水	18		
21	木	17		
22	金	16	補充選挙人名簿申請期間(七日間)	現に効力を有する選挙人名簿の閲覧(基本、船員) 基本、補充
23	土	15	立候補(推薦)届出締切日	
24	日	14	全国区選挙公報原稿送付(受領)	
25	月	13	全国区選挙公報掲載文順序くじの場所告示日時 選挙公報掲載申請締切日同くじ	名簿登録申請締切日

月 日	曜日	選挙日前	事 由	
			県選挙管理委員会（選挙分会長）	市町村選挙管理委員会（投票管理者開票管理者）
26	火	12	選挙公報印刷着手	名簿調製開始，名簿縦覧告示最終日
27	水	11	補充選挙人名簿調製期間（三日間）選挙公報印刷完了，全国区氏名揭示ぐじ	二重登録の通知
28	木	10	第一区（衆）市町村へ発送，全国区補充立候補（推薦）届出締切日，全国区選挙公報掲載文写到着最終日	名簿調製期限
29	金	9	全国区選挙公報掲載文順序のぐじ 第二区（衆）市町村へ発送	氏名等揭示順序のぐじ（地方区）名簿縦覧異議申立開始
30	土	8	補充選挙人名簿縦覧及び異議申立期間（四日間）	
7. 1	日	7		氏名等揭示開始（全，地）
2	月	6		名簿縦覧異議申立期限
3	火	5	選挙会，選挙分会の場所，日時の告示 選挙会，選挙分会，立会人くじの場所，日時の告示	投票所の告示，名簿異議決定開始，開票の場所，日時の告示，開票立会人のくじの場所，日時の告示
4	水	4	補充選挙人名簿異議決定期限	名簿異議決定期限
5	木	3	補充選挙人名簿確定期日，補充立候補（推荐）届出締切日，（地方区）選挙会，選挙分会立会人届出最終日	投票立会人選任通知，名簿確定日 開票立会人届出最終日
6	金	2	選挙会，選挙分会立会人のぐじ 選挙会，選挙分会立会人選任通知	選挙公報配布終了，開票立会人のぐじ，開票立会人選任通知
7	土	1		一不在者投票最終日，投票所入場券交付終了
8	日	0	投票日	投票所入口から一町以内のポスター撤去
9		選挙期日後1		開票録送致（町村～県税）
10		2	選挙会準備完了（市一県） （県税一県）	
11		3	選挙会	
23		15	選挙運動費用収支報告書提出締切日 政党等の選挙に関する収支報告書提出締切日	



## 県選挙管理委員会委員住所氏名

職名	氏名	住 所
委員 長	和田 喜太郎	青森市大字安方町 143
委員 長代理	淡谷 清蔵	青森市大字造道字沢田91
委員	木村 辞達	青森市大字造道字浪打 495
委員	長尾 五三郎	弘前市大字春日町36

## 参議院議員選挙(地方区)選挙長同代理者住所氏名

職名	氏名	住 所
選挙 長	淡谷 清蔵	青森市大字造道字沢田91
代理 者	木村 辞達	青森市大字造道字浪打 495

## 参議院議員選挙(全国区)選挙分会長同代理者住所氏名

職名	氏名	住 所
選挙分会長	和田 喜太郎	青森市大字安方町 143
代理 者	長尾 五三郎	弘前市大字春日町36

## 選挙事務分担表

地方課長	小笠原 惣平	事務局長	川村 昇一	地方課長補佐	前田 八束
一. 新聞発表係					
係長	角田 信一郎		奥寺 敏雄		川村 真佐一
	松木 紀一郎				
二. 県集計係					
係長	佐々木 定五郎	(地方区)	竹内 和治		金 六士郎
(全国区)	秋元 治郎		森内 智広		猪口 富栄
三. 各市集計係					
係長	船橋 寅雄	鹿内 敬司	三上 正八		
四. 自治庁報告及び連絡係					
係長	長谷川 文雄	船橋 寅雄	山崎 静輝	成田 みどり	
	小野 綾子	福士 ぶさ	松橋 ゆき	柳谷 洋子	
五. 各郡担当					
東郡 係長	三浦 義雄	丸山 二郎	瀬川 光基	川村 博	
西、北郡 係長	渋川 豊一	成谷 禎造	長沢 義弘	坂牛 定雄	
中、南郡 係長	相馬 陸夫	川野 潔	斎藤 忠利	高坂 喜代司	
上北郡 係長	山田 道夫	鹿内 伝蔵	山内 喜八郎	山口 敏雄	
下北郡 係長	木村 賢一	沢谷 俊一	藤田 三郎		
三戸郡 係長	横山 良八	金沢 良三	中谷 順一	鈴木 善晴	

第 1 表 選挙人名簿登録人員数に関する調 (昭和31年7月5日確定)

区 分	基本選挙人名簿			船員基本選挙人名簿			補充選挙人名簿			合 計		
	男	女	計	男	女	計	男	女	計	男	女	計
県 計	348,213	374,630	722,843	4	—	4	8,192	8,641	16,838	356,409	383,271	739,680
市 計	146,917	162,624	309,541	4	—	4	2,520	2,273	4,793	149,441	164,897	314,338
郡 計	201,296	212,006	413,302	—	—	—	5,672	6,368	12,040	206,968	218,374	425,342
青 森 市	45,596	49,520	95,116	4	—	4	910	590	1,500	46,510	50,110	96,620
弘 前 市	35,538	40,024	75,382	—	—	—	676	792	1,468	36,034	40,816	76,850
八 戸 市	35,438	39,983	75,421	—	—	—	386	336	722	35,824	40,319	76,143
黒 石 市	10,035	11,077	21,112	—	—	—	242	254	496	10,277	11,331	21,608
五所川原市	9,839	10,673	20,512	—	—	—	87	80	167	9,926	10,753	20,679
三本木市	10,651	11,347	21,998	—	—	—	219	221	440	10,870	11,568	22,438
東津軽郡	16,970	18,376	35,346	—	—	—	485	464	949	17,455	18,840	36,295
西津軽郡	25,284	26,392	51,676	—	—	—	772	811	1,583	26,056	27,203	53,259
中津軽郡	6,868	7,070	13,938	—	—	—	134	101	235	7,002	7,171	14,173
南津軽郡	33,419	35,542	68,961	—	—	—	733	908	1,641	34,152	36,450	70,602
北津軽郡	23,957	25,027	48,994	—	—	—	667	737	1,404	24,634	25,764	50,398
上 北 郡	40,221	42,165	82,386	—	—	—	1,401	2,014	3,415	41,622	44,179	85,801
下 北 郡	24,761	25,511	50,272	—	—	—	725	478	1,203	25,486	25,989	51,475
三 戸 郡	29,806	31,923	61,729	—	—	—	755	855	1,610	30,561	32,778	63,339

第 2 表 候補者の届出に関する調

立候補届出期間に届出をした数			左記の期間中に死亡し又は辞退した者の数	立候補届出締切日現在における候補者の数	立候補届出締切日経過後に死亡し又は辞退した者の数	補 充 立 候 補			差 引 合 計
自ら届出をした候補者の数	推薦届出による候補者の数	計				自ら届出をした候補者の数	推薦届出による候補者の数	計	
1	2	3	—	3	—	—	—	3	

第 3 表 議員候補者(当選人)氏名等に関する調(○印は当選者を示す 次は次点者を示す)

届出当落番号	候補者氏名	性別	生年月日	職 業	党 派	新前元別	住 所	得票数
1 次	盛 田 三喜雄	男	明41.10.27	団体役員, 青森県教育厚生会理事 事務長, 青森県学校生活協同組合 組合長	日本社 会自 由民 主党	新	青森市大字道道宇浪打 494番地の78号地	137,483
2 ○	笹 森 順 造	〃	19. 5. 18	著 述 業	緑風会	前	弘前市松森町80番地	208,097
3	荒 川 謙 治	〃	34. 3. 5	荒川産業株式会社 取締役社長	緑風会	新	青森市大字道道宇沢田51番地	37,126

第 4 表 落 選 者 に 関 す る 調

定 数	候 補 者 数	定数に対する 候補者の比率	落 選 者 数	落 選 者 の 内 訳		
				法第95条第1項 但書の法定得票 数に達した者の数	法第95条第1項 但書の法定得票数に 達しない者の数	左記のうち法第93 条第1項の得票数 に達しない者の数
1	3	3	2	1	1	1

第 5 表 開 票 の 期 日 に 関 す る 調

市 町 村 別	開 票 所 総 数	開 票 期 日			備 考
		投票の当日開票 した開票所数	投票の翌日開票 した開票所数	投票の翌日以後開 票した開票所数	
市	14	8	6	—	
町	68	68	—	—	
村	82	76	6	—	

第 6 表 立 会 演 説 会 日 程

開催市町村	会 場	所 在 地	順序	選 挙 期日前	実施月日	演説開始時間	聴衆人員
青 森 市	野 脇 中 学 校	青 森 市	1	18	6月20日	午後 1時	500
平 内 町	小 湊 小 学 校	東津軽郡 平内町	2	18	〃 20日	〃 7時	300
野 辺 地 町	野 辺 地 中 学 校	上北郡 野辺地町	3	17	〃 21日	〃 7時	300
大 三 沢 町	大 三 沢 第 一 中 学 校	上北郡 大三沢町	4	16	〃 22日	〃 1時	210
三 本 木 市	三 本 木 小 学 校	三 本 木 市	5	16	〃 22日	〃 7時	350
五 戸 町	五 戸 小 学 校	三戸郡 五戸町	6	15	〃 23日	〃 7時	250
三 戸 町	三 戸 小 学 校	三戸郡 三戸町	7	14	〃 24日	〃 7時	500
八 戸 市	八 戸 小 学 校	八 戸 市	8	13	〃 25日	〃 1時	300
八 戸 市	八 戸 小 学 校	八 戸 市	9	13	〃 25日	〃 7時	500
大 湊 町	大 湊 小 学 校	下北郡 大湊町	10	12	〃 26日	〃 7時	300
田 名 部 町	第 二 田 名 部 小 学 校	下北郡 田名部町	11	11	〃 27日	〃 7時	400
青 森 市	古 川 小 学 校	青 森 市	12	10	〃 28日	〃 7時	800
浪 岡 町	浪 岡 中 学 校	南津軽郡 浪岡町	13	9	〃 29日	〃 1時	120
黒 石 市	黒 石 小 学 校	黒 石 市	14	9	〃 29日	〃 7時	800
弘 前 市	高 杉 小 学 校	弘 前 市	15	8	〃 30日	〃 7時	40
大 鰯 町	大 鰯 小 学 校	南津軽郡 大鰯町	16	7	7月 1日	〃 7時	200
板 柳 町	板 柳 小 学 校	北津軽郡 板柳町	17	6	〃 2日	〃 7時	250
五 所 川 原 市	五 所 川 原 公 民 館	五 所 川 原 市	18	5	〃 3日	〃 7時	250
木 造 町	県立 木造高等学校	西津軽郡 木造町	19	4	〃 4日	〃 7時	800
鱈ヶ沢 町	西 海 小 学 校	西津軽郡 鱈ヶ沢町	20	3	〃 5日	〃 7時	500
弘 前 市	第 一 大 成 小 学 校	弘 前 市	21	2	〃 6日	〃 7時	600

# 参議院議員選挙

(地方区)

第 7 表 立会演説会順序決定表

日 時	演説会場	順序	候補者氏名	日 時	演説会場	順序	候補者氏名	日 時	演説会場	順序	候補者氏名
6月20日 午後 1時	野脇 中学校	1 2 3	笹森 順造 盛田 三喜 荒川 謙治	6月25日 午後 1時	湊小学校	1 2 3	盛田 三喜 荒川 謙治 笹森 順造	6月30日 午後 7時	高杉 小学校	1 2 3	荒川 謙治 笹森 順造 盛田 三喜
6月20日 午後 7時	小湊 小学校	1 2 3	盛田 三喜 荒川 謙治 笹森 順造	6月25日 午後 7時	八戸 小学校	1 2 3	荒川 謙治 笹森 順造 盛田 三喜	7月 1日 午後 7時	大綱 小学校	1 2 3	笹森 順造 盛田 三喜 荒川 謙治
6月21日 午後 7時	野辺地 中学校	1 2 3	荒川 謙治 笹森 順造 盛田 三喜	6月26日 午後 7時	大湊 小学校	1 2 3	笹森 順造 盛田 三喜 荒川 謙治	7月 2日 午後 7時	板柳 小学校	1 2 3	盛田 三喜 荒川 謙治 笹森 順造
6月22日 午後 1時	大三沢第 一中学校	1 2 3	笹森 順造 盛田 三喜 荒川 謙治	6月27日 午後 7時	第二田名 部小学校	1 2 3	盛田 三喜 荒川 謙治 笹森 順造	7月 3日 午後 7時	五所川原 公民館	1 2 3	荒川 謙治 笹森 順造 盛田 三喜
6月22日 午後 7時	三本木 小学校	1 2 3	盛田 三喜 荒川 謙治 笹森 順造	6月28日 午後 7時	古川 小学校	1 2 3	荒川 謙治 笹森 順造 盛田 三喜	7月 4日 午後 7時	県立木造 高等学校	1 2 3	笹森 順造 盛田 三喜 荒川 謙治
6月23日 午後 7時	五戸 小学校	1 2 3	荒川 謙治 笹森 順造 盛田 三喜	6月29日 午後 1時	浪岡 中学校	1 2 3	笹森 順造 盛田 三喜 荒川 謙治	7月 5日 午後 7時	西海 小学校	1 2 3	盛田 三喜 荒川 謙治 笹森 順造
6月24日 午後 7時	三戸 小学校	1 2 3	笹森 順造 盛田 三喜 荒川 謙治	6月29日 午後 7時	黒石 小学校	1 2 3	盛田 三喜 荒川 謙治 笹森 順造	7月 6日 午後 7時	第一大成 小学校	1 2 3	荒川 謙治 笹森 順造 盛田 三喜

第 8 表 投 票 調

区分 郡市別	投票当日の有権者数			投票者数			棄権者数			投票率		
	男	女	計	男	女	計	男	女	計	男	女	計
県 計	351,205	378,638	729,843	221,869	186,925	408,794	129,336	191,713	321,049	63.17	49.39	56.01
市 計	147,939	163,619	311,558	94,474	83,925	178,399	53,465	79,694	133,159	63.86	51.29	57.26
青森市	46,125	49,867	95,992	31,924	30,280	62,204	14,201	19,581	33,788	69.21	60.72	64.80
弘前市	35,677	40,517	76,194	22,786	19,518	42,304	12,891	20,999	33,890	63.87	48.17	55.52
八戸市	35,504	40,033	75,537	19,672	18,039	37,711	15,832	21,994	37,826	55.41	45.06	49.92
黒石市	10,175	11,248	21,423	7,367	6,044	13,411	2,808	5,204	8,012	72.40	53.73	62.60
五所川原市	9,740	10,500	20,240	6,814	5,518	12,332	2,926	4,982	7,908	69.96	52.55	60.93
三本木市	10,718	11,454	22,172	5,911	4,526	10,437	4,807	6,928	11,735	55.15	39.51	47.07
郡 計	203,266	215,019	418,285	127,395	103,000	230,395	75,871	112,019	187,894	62.67	47.90	55.08
東津軽郡	17,239	18,587	35,826	10,817	10,162	20,979	6,422	8,425	14,847	62.69	54.67	58.56
西津軽郡	25,377	26,636	52,013	17,530	14,601	32,131	7,847	12,035	19,882	69.08	54.82	61.77
中津軽郡	6,873	7,075	13,948	4,350	3,320	7,670	2,523	3,755	6,278	63.29	46.93	54.99
南津軽郡	33,538	35,719	69,257	22,531	17,136	39,667	11,007	18,583	29,590	67.18	47.97	57.28
北津軽郡	24,095	25,176	49,271	16,614	12,195	28,809	7,481	12,981	20,462	68.91	48.47	58.47
上北郡	40,913	43,832	84,745	21,360	16,545	37,905	19,553	27,287	46,840	52.21	37.75	44.73
下北郡	25,213	25,693	50,906	15,681	13,980	29,661	9,532	11,713	21,245	62.19	54.42	58.27
三戸郡	30,018	32,301	62,319	18,521	15,061	33,573	11,506	17,240	28,746	61.67	46.63	53.87

第 7 表 立会演説会順序決定表

日 時	演説会場	順序	候補者氏名	日 時	演説会場	順序	候補者氏名	日 時	演説会場	順序	候補者氏名
6月20日 午後 1時	野脇 中学校	1 2 3	笹森 順造 盛田 三喜 荒川 謙治	6月25日 午後 1時	湊小学校	1 2 3	盛田 三喜 荒川 謙治 笹森 順造	6月30日 午後 7時	高杉 小学校	1 2 3	荒川 謙治 笹森 順造 盛田 三喜
6月20日 午後 7時	小湊 小学校	1 2 3	盛田 三喜 荒川 謙治 笹森 順造	6月25日 午後 7時	八戸 小学校	1 2 3	荒川 謙治 笹森 順造 盛田 三喜	7月 1日 午後 7時	大綱 小学校	1 2 3	笹森 順造 盛田 三喜 荒川 謙治
6月21日 午後 7時	野辺地 中学校	1 2 3	荒川 謙治 笹森 順造 盛田 三喜	6月26日 午後 7時	大湊 小学校	1 2 3	笹森 順造 盛田 三喜 荒川 謙治	7月 2日 午後 7時	板柳 小学校	1 2 3	盛田 三喜 荒川 謙治 笹森 順造
6月22日 午後 1時	大三沢第 一中学校	1 2 3	笹森 順造 盛田 三喜 荒川 謙治	6月27日 午後 7時	第二田名 部小学校	1 2 3	盛田 三喜 荒川 謙治 笹森 順造	7月 3日 午後 7時	五所川原 公民館	1 2 3	荒川 謙治 笹森 順造 盛田 三喜
6月22日 午後 7時	三本木 小学校	1 2 3	盛田 三喜 荒川 謙治 笹森 順造	6月28日 午後 7時	古川 小学校	1 2 3	荒川 謙治 笹森 順造 盛田 三喜	7月 4日 午後 7時	県立木造 高等学校	1 2 3	笹森 順造 盛田 三喜 荒川 謙治
6月23日 午後 7時	五戸 小学校	1 2 3	荒川 謙治 笹森 順造 盛田 三喜	6月29日 午後 1時	浪岡 中学校	1 2 3	笹森 順造 盛田 三喜 荒川 謙治	7月 5日 午後 7時	西海 小学校	1 2 3	盛田 三喜 荒川 謙治 笹森 順造
6月24日 午後 7時	三戸 小学校	1 2 3	笹森 順造 盛田 三喜 荒川 謙治	6月29日 午後 7時	黒石 小学校	1 2 3	盛田 三喜 荒川 謙治 笹森 順造	7月 6日 午後 7時	第一大成 小学校	1 2 3	荒川 謙治 笹森 順造 盛田 三喜

第 8 表 投 票 調

区分 郡市別	投票当日の有権者数			投票者数			棄権者数			投票率		
	男	女	計	男	女	計	男	女	計	男	女	計
県 計	351,205	378,638	729,843	221,869	186,925	408,794	129,336	191,713	321,049	63.17	49.39	56.01
市 計	147,939	163,619	311,558	94,474	83,925	178,399	53,465	79,694	133,159	63.86	51.29	57.26
青森市	46,125	49,867	95,992	31,924	30,280	62,204	14,201	19,581	33,788	69.21	60.72	64.80
弘前市	35,677	40,517	76,194	22,786	19,518	42,304	12,891	20,999	33,890	63.87	48.17	55.52
八戸市	35,504	40,033	75,537	19,672	18,039	37,711	15,832	21,994	37,826	55.41	45.06	49.92
黒石市	10,175	11,248	21,423	7,367	6,044	13,411	2,808	5,204	8,012	72.40	53.73	62.60
五所川原市	9,740	10,500	20,240	6,814	5,518	12,332	2,926	4,982	7,908	69.96	52.55	60.93
三本木市	10,718	11,454	22,172	5,911	4,526	10,437	4,807	6,928	11,735	55.15	39.51	47.07
郡 計	203,266	215,019	418,285	127,395	103,000	230,395	75,871	112,019	187,894	62.67	47.90	55.08
東津軽郡	17,239	18,587	35,826	10,817	10,162	20,979	6,422	8,425	14,847	62.69	54.67	58.56
西津軽郡	25,377	26,636	52,013	17,530	14,601	32,131	7,847	12,035	19,882	69.08	54.82	61.77
中津軽郡	6,873	7,075	13,948	4,350	3,320	7,670	2,523	3,755	6,278	63.29	46.93	54.99
南津軽郡	33,538	35,719	69,257	22,531	17,136	39,667	11,007	18,583	29,590	67.18	47.97	57.28
北津軽郡	24,095	25,176	49,271	16,614	12,195	28,809	7,481	12,981	20,462	68.91	48.47	58.47
上北郡	40,913	43,832	84,745	21,360	16,545	37,905	19,553	27,287	46,840	52.21	37.75	44.73
下北郡	25,213	25,693	50,906	15,681	13,980	29,661	9,532	11,713	21,245	62.19	54.42	58.27
三戸郡	30,018	32,301	62,319	18,521	15,061	33,573	11,506	17,240	28,746	61.67	46.63	53.87

## 投 票 調 (続)

市町村別	投票当日の有権者数			投票者数			棄権者数			投票率		
	男	女	計	男	女	計	男	女	計	男	女	計
<b>東津軽郡計</b>	<b>17,239</b>	<b>18,587</b>	<b>35,826</b>	<b>10,817</b>	<b>10,162</b>	<b>20,979</b>	<b>6,422</b>	<b>8,425</b>	<b>14,847</b>	<b>62.69</b>	<b>54.67</b>	<b>58.58</b>
平内町	4,808	5,202	10,010	2,980	3,019	5,999	1,828	2,183	4,011	61.98	58.04	59.93
蟹田町	1,955	2,032	3,988	1,236	1,089	2,325	720	943	1,663	63.13	53.59	58.30
今別村	2,125	2,179	4,304	1,293	1,084	2,377	832	1,095	1,927	60.85	49.75	55.23
後潟村	1,276	1,330	2,606	859	692	1,551	407	638	1,045	68.10	52.03	59.90
蓬田村	1,558	1,656	3,214	1,034	919	1,953	524	737	1,261	66.37	55.50	60.77
平館村	1,713	1,684	3,397	953	901	1,854	760	783	1,543	55.63	53.50	54.58
三厩村	1,461	1,419	2,880	977	769	1,746	484	650	1,134	66.87	54.19	60.63
野内村	2,342	3,085	5,427	1,475	1,689	3,164	867	1,396	2,263	62.98	54.75	58.30
<b>西津軽郡計</b>	<b>25,377</b>	<b>26,636</b>	<b>52,013</b>	<b>17,530</b>	<b>14,601</b>	<b>32,131</b>	<b>7,847</b>	<b>12,035</b>	<b>19,882</b>	<b>69.08</b>	<b>54.82</b>	<b>61.77</b>
鯨ヶ沢町	5,960	6,347	12,307	3,591	3,326	6,917	2,369	3,021	5,390	60.25	52.40	56.20
木造町	7,248	7,669	14,917	4,899	3,631	8,530	2,349	4,038	6,387	67.59	47.35	57.18
深浦町	3,712	3,841	7,553	2,657	2,475	5,132	1,055	1,366	2,421	71.58	64.44	67.95
岩崎村	1,554	1,646	3,200	1,136	1,150	2,286	418	496	714	73.10	69.87	71.44
森田村	1,788	1,839	3,627	1,167	831	1,998	621	1,008	1,629	65.27	45.19	55.09
柏村	1,358	1,448	2,806	1,103	896	1,999	255	552	807	81.22	61.88	71.24
稲垣村	1,896	1,948	3,844	1,469	1,063	2,532	427	885	1,312	77.48	54.57	65.87
車力村	1,861	1,898	3,759	1,508	1,229	2,737	353	669	1,022	81.03	64.75	72.81
<b>中津軽郡計</b>	<b>6,873</b>	<b>7,075</b>	<b>13,948</b>	<b>4,350</b>	<b>3,320</b>	<b>7,670</b>	<b>2,523</b>	<b>3,755</b>	<b>6,278</b>	<b>63.29</b>	<b>46.93</b>	<b>54.99</b>
岩木村	3,966	4,128	8,094	2,500	1,938	4,438	1,466	2,190	3,656	63.04	46.95	54.83
相馬村	1,590	1,623	3,213	1,014	725	1,739	576	898	1,474	63.77	44.67	54.12
西目屋村	1,317	1,324	2,641	836	657	1,493	481	667	1,148	63.48	49.62	56.53
<b>南津軽郡計</b>	<b>33,538</b>	<b>35,719</b>	<b>69,257</b>	<b>22,531</b>	<b>17,136</b>	<b>39,667</b>	<b>11,007</b>	<b>18,583</b>	<b>29,590</b>	<b>67.18</b>	<b>47.97</b>	<b>57.28</b>
藤崎町	3,347	3,460	6,807	2,296	1,579	3,875	1,051	1,881	2,932	68.60	45.64	56.93
石川町	2,336	2,403	4,739	1,748	1,623	3,371	588	780	1,368	74.83	67.54	71.13
大鰐町	4,886	5,526	10,412	2,733	2,204	4,937	2,153	3,322	5,475	55.94	39.88	47.42
尾上町	3,787	4,134	7,921	2,815	2,317	5,132	972	1,817	2,789	74.33	56.05	64.79
浪岡町	6,139	6,517	12,656	4,069	2,842	6,911	2,070	3,675	5,745	66.28	43.61	54.61
平賀町	6,835	7,122	13,957	4,201	3,080	7,281	2,634	4,042	6,676	61.46	43.25	52.17
常盤村	1,884	1,957	3,841	1,453	1,014	2,467	431	943	1,374	77.12	51.81	64.23
田舎館村	2,876	3,063	5,939	2,144	1,538	3,682	732	1,525	2,257	74.55	50.21	62.00
碓ヶ関村	1,448	1,537	2,985	1,072	939	2,011	376	598	974	74.03	61.09	67.37

## 投 票 調 (続)

市町村別	投票当日の有権者数			投票者数			棄権者数			投票率		
	男	女	計	男	女	計	男	女	計	男	女	計
北津軽郡計	24,095	25,176	49,271	16,614	12,195	28,809	7,481	12,981	20,462	68.95	48.44	58.47
板柳町	5,491	5,906	11,397	3,477	1,981	5,458	2,014	3,925	5,939	63.32	33.54	47.89
金木町	4,392	4,609	9,001	3,137	2,675	5,812	1,255	1,934	3,189	71.43	58.04	64.57
中里町	4,138	4,120	8,258	3,253	2,702	5,955	875	1,418	2,293	78.85	65.58	72.23
鶴田町	5,769	6,206	11,975	3,991	2,540	6,531	1,778	3,665	5,444	69.18	40.93	54.54
七和村	1,312	1,345	2,657	1,012	729	1,741	300	616	916	77.13	54.20	63.53
市浦村	1,468	1,450	2,918	923	900	1,823	545	550	1,095	62.87	62.07	62.47
小泊村	1,525	1,540	3,065	811	658	1,479	714	872	1,586	53.18	43.38	48.25
上北郡計	40,913	43,832	84,745	21,360	16,545	37,905	19,553	27,287	46,840	52.21	37.75	44.73
輪辺地町	4,429	4,832	9,261	2,154	1,840	3,994	2,275	2,992	5,267	48.63	38.08	43.13
七戸町	3,355	3,818	7,173	2,159	2,117	4,276	1,196	1,701	2,897	64.35	55.45	59.61
百石町	2,320	2,492	4,812	943	729	1,672	1,377	1,763	3,140	40.65	29.25	34.75
大三沢町	9,244	10,670	19,914	3,840	2,762	6,602	5,404	7,908	13,312	41.54	25.89	33.15
十和田村	2,686	2,762	5,448	1,462	1,171	2,633	1,224	1,591	2,815	54.43	42.40	48.33
横浜村	1,841	1,960	3,801	1,222	1,074	2,296	619	886	1,505	66.38	54.80	60.41
天間林村	3,722	3,800	7,522	2,342	1,802	4,144	1,380	1,998	3,378	62.92	47.42	55.09
甲地村	3,079	3,101	6,180	1,515	855	2,370	1,564	2,246	3,810	49.20	25.57	38.35
浦野館村	2,716	2,805	5,521	1,524	1,099	2,623	1,192	1,706	2,898	56.11	39.18	47.51
六戸村	2,712	2,767	5,479	1,675	1,173	2,848	1,037	1,594	2,631	61.76	42.39	51.98
下田村	1,854	1,880	3,734	1,010	677	1,687	844	1,203	2,047	54.48	36.01	45.18
六ヶ所村	2,955	2,945	5,900	1,514	1,246	2,760	1,441	1,699	3,140	51.24	42.31	46.78
下北郡計	25,213	25,693	50,906	15,681	13,980	29,661	9,532	11,713	21,245	62.19	54.42	58.27
田名部町	6,075	6,312	12,387	3,532	3,100	6,632	2,543	3,212	5,755	58.14	49.11	53.54
川内町	2,503	2,746	5,249	1,642	1,538	3,180	861	1,208	2,069	65.60	56.01	60.58
大湊町	4,417	4,106	8,523	2,609	2,256	4,865	1,808	1,850	3,685	59.07	54.94	57.08
大畑町	3,326	3,689	7,015	1,975	1,808	3,783	1,351	1,881	3,232	59.38	49.01	53.93
大間町	1,950	1,940	3,890	1,213	1,092	2,305	737	848	1,585	62.21	56.29	59.25
東通村	3,009	2,999	6,008	1,963	1,686	3,649	1,046	1,313	2,359	65.24	56.22	60.74
風間浦村	1,315	1,329	2,644	857	686	1,543	458	643	1,101	65.17	51.62	58.36
佐井村	1,436	1,408	2,844	1,085	964	2,049	351	444	795	75.56	68.47	72.05
脇野沢村	1,182	1,164	2,346	805	850	1,655	377	314	691	68.10	73.02	70.55



## 投 票 調 査 (続)

市町村別	投票当日の有権者数			投票者数			棄権者数			投票率		
	男	女	計	男	女	計	男	女	計	男	女	計
三戸郡計	30,018	32,301	62,319	18,512	15,061	33,573	11,506	17,240	28,746	61.67	46.63	53.87
三戸町	4,695	5,308	10,003	3,008	2,696	5,704	1,687	2,612	4,299	64.07	50.79	57.02
五戸町	5,214	5,741	10,955	3,119	2,713	5,832	2,095	3,028	5,123	59.82	47.26	53.24
田子町	3,065	3,166	6,231	1,908	1,401	3,309	1,157	1,765	2,922	62.25	44.25	53.11
名川町	3,575	3,893	7,468	1,888	1,301	3,189	1,687	2,592	4,279	52.81	33.42	42.70
大館村	1,441	1,538	2,979	884	629	1,513	557	909	1,466	61.35	40.90	50.79
階上村	2,660	2,699	5,359	1,650	1,486	3,136	1,010	1,213	2,223	62.03	55.06	58.52
福地村	1,620	1,739	3,359	1,025	804	1,829	595	935	1,530	63.27	46.23	54.45
島守村	1,258	1,319	2,577	810	670	1,480	448	649	1,097	64.39	50.80	57.43
中沢村	1,341	1,404	2,745	741	608	1,349	600	796	1,396	55.26	43.33	49.14
南部村	2,133	2,357	4,490	1,189	845	2,034	944	1,512	2,456	55.74	35.85	45.30
倉石村	1,294	1,365	2,659	955	726	1,681	339	639	978	73.80	53.19	63.22
新郷村	1,722	1,772	3,494	1,335	1,182	2,517	387	590	977	77.53	66.70	72.04

## 第 9 表 開 票 調 査

区 分	投票総数	内 訳		無効投票率	備 考
		有効投票数	無効投票数		
県 計	408,696	382,706	25,990	6.36	不受理 2 持帰 96
市 計	178,334	169,492	8,842	4.96	持帰 65
青 森 市	62,170	59,424	2,746	4.62	持帰 34
弘 前 市	48,283	40,951	1,332	3.15	持帰 21
八 戸 市	37,701	35,211	2,490	6.60	持帰 10
黒 石 市	13,411	12,949	462	3.44	
五 所 川 原 市	12,332	11,677	655	5.31	
三 本 木 市	10,437	9,280	1,157	11.09	

## 投 票 調 査 (続)

市町村別	投票当日の有権者数			投票者数			棄権者数			投票率		
	男	女	計	男	女	計	男	女	計	男	女	計
三戸郡計	30,018	32,301	62,319	18,512	15,061	33,573	11,506	17,240	28,746	61.67	46.63	53.87
三戸町	4,695	5,308	10,003	3,008	2,696	5,704	1,687	2,612	4,299	64.07	50.79	57.02
五戸町	5,214	5,741	10,955	3,119	2,713	5,832	2,095	3,028	5,123	59.82	47.26	53.24
田子町	3,065	3,166	6,231	1,908	1,401	3,309	1,157	1,765	2,922	62.25	44.25	53.11
名川町	3,575	3,893	7,468	1,888	1,301	3,189	1,687	2,592	4,279	52.81	33.42	42.70
大館村	1,441	1,538	2,979	884	629	1,513	557	909	1,466	61.35	40.90	50.79
階上村	2,660	2,699	5,359	1,650	1,486	3,136	1,010	1,213	2,223	62.03	55.06	58.52
福地村	1,620	1,739	3,359	1,025	804	1,829	595	935	1,530	63.27	46.23	54.45
島守村	1,258	1,319	2,577	810	670	1,480	448	649	1,097	64.39	50.80	57.43
中沢村	1,341	1,404	2,745	741	608	1,349	600	796	1,396	55.26	43.33	49.14
南部村	2,133	2,357	4,490	1,189	845	2,034	944	1,512	2,456	55.74	35.85	45.30
倉石村	1,294	1,365	2,659	955	726	1,681	339	639	978	73.80	53.19	63.22
新郷村	1,722	1,772	3,494	1,335	1,182	2,517	387	590	977	77.53	66.70	72.04

## 第 9 表 開 票 調 査

区 分	投票総数	内 訳		無効投票率	備 考
		有効投票数	無効投票数		
県 計	408,696	382,706	25,990	6.36	不受理 2 持帰 96
市 計	178,334	169,492	8,842	4.96	持帰 65
青 森 市	62,170	59,424	2,746	4.62	持帰 34
弘 前 市	48,283	40,951	1,332	3.15	持帰 21
八 戸 市	37,701	35,211	2,490	6.60	持帰 10
黒 石 市	13,411	12,949	462	3.44	
五 所 川 原 市	12,332	11,677	655	5.31	
三 本 木 市	10,437	9,280	1,157	11.09	

開 票 調 (続)

区 分	投票 総数	内 訳		無効投票率	備 考
		有効投票数	無効投票数		
郡 計	230,362	213,214	17,148	7.44	不受理 2 持 帰 31
東 津 軽 郡	20,977	19,159	1,818	8.66	持 帰 2
西 津 軽 郡	32,130	30,135	1,995	6.21	// 1
中 津 軽 郡	7,669	7,259	410	5.35	// 1
南 津 軽 郡	39,653	37,542	2,111	5.32	// 14
北 津 軽 郡	28,803	27,415	1,388	4.82	// 4 不受理 2
上 北 郡	37,897	34,144	3,753	9.90	持 帰 8
下 北 郡	29,660	27,204	2,456	8.28	// 1
三 戸 郡	33,573	30,356	3,217	9.58	
東 津 軽 郡 計	20,977	19,159	1,818	8.66	持 帰 2
平 内 町	5,997	5,406	591	9.85	持 帰 2
蟹 田 町	2,325	2,117	208	8.95	
今 別 町	2,377	2,075	302	12.71	
後 瀧 村	1,561	1,469	92	5.89	
蓬 田 村	1,953	1,828	125	6.40	
平 館 村	1,854	1,722	132	7.12	
三 既 村	1,746	1,523	223	12.77	
野 内 村	3,164	3,019	145	4.58	
西 津 軽 郡 計	32,130	30,135	1,995	6.21	持 帰 1
鱒ヶ沢 町	6,917	6,592	325	4.70	
木 造 町	8,530	8,128	402	4.71	
深 浦 町	5,152	4,680	452	8.81	
岩 崎 村	2,286	2,124	162	7.09	
森 田 村	1,998	1,895	103	5.16	
柏 村	1,998	1,833	165	8.26	
稲 垣 村	2,532	2,372	160	6.32	持 帰 1
車 力 村	2,737	2,511	226	8.26	
中 津 軽 郡 計	7,669	7,259	410	5.35	持 帰 1
岩 木 村	4,437	4,207	230	5.18	持 帰 1
相 馬 村	1,739	1,645	94	5.41	
西 目 屋 村	1,493	1,407	86	5.76	

開 票 調 (続)

区 分	投票 総数	内 訳		無効投票率	備 考
		有効投票数	無効投票数		
南 津 軽 郡 計	39,653	37,542	2,111	5.32	持 帰 14
藤 崎 町	3,875	3,659	216	5.57	
石 川 町	3,371	3,203	168	4.98	
大 鰯 町	4,932	4,667	265	5.37	持 帰 5
尾 上 町	5128	4,821	307	5.99	持 帰 4
浪 岡 町	6,906	6,518	388	5.62	持 帰 5
平 賀 町	7,281	6,962	319	4.38	
常 盤 村	2,467	2,335	132	5.35	
田 舎 館 村	3,682	3,529	153	4.16	
碓 ヶ 関 村	2,011	1,848	163	8.11	
北 津 軽 郡 計	28,803	27,415	1,388	4.82	
板 柳 町	5,466	5,274	182	3.34	不受理 2
金 木 町	5,810	5,545	265	4.56	持 帰 2
中 里 町	5,965	5,718	247	4.14	
鶴 田 町	6,530	6,178	352	5.39	持 帰 1
七 和 村	1,741	1,656	85	4.88	
市 浦 村	1,822	1,644	178	9.77	持 帰 1
小 泊 村	1,479	1,400	79	5.34	
上 北 郡 計	37,897	34,144	3,753	9.90	持帰り 8票
野 辺 地 町	3,994	3,787	207	5.18	
七 戸 町	4,276	4,090	186	4.35	
百 石 町	1,672	1,515	157	9.39	
大 三 沢 町	6,602	6,065	537	8.13	
十 和 田 町	2,633	2,235	398	15.12	
横 浜 村	2,295	2,054	241	10.50	持帰り 1票
天 間 林 村	4,144	3,751	393	9.48	
甲 地 村	2,370	2,009	361	15.23	
浦 野 館 村	2,623	2,390	233	8.88	
六 戸 村	2,848	2,602	246	8.64	
下 田 村	1,684	1,432	252	14.96	持帰り 3票
六 ヶ 所 村	2,756	2,214	542	19.67	持帰り 4票

開 票 調 (続)

区 分	投票総数	内 訳		無効投票率	備 考
		有効投票数	無効投票数		
下 北 郡 計	29,660	27,204	2,456	8.28	持帰 1人
田 名 部 町	6,632	5,959	673	10.15	
川 内 町	3,180	2,872	308	9.69	
大 湊 町	4,864	4,704	160	3.29	持帰 1人
大 畑 町	3,783	3,548	235	6.21	
大 間 町	2,305	2,132	172	7.46	
東 通 村	3,649	3,107	542	14.85	
風 間 浦 村	1,543	1,401	142	9.20	
佐 井 村	2,049	1,919	130	6.34	
脇 野 沢 村	1,655	1,561	94	5.68	
三 戸 郡 計	33,573	30,356	3,217	9.58	
三 戸 町	5,704	5,304	400	7.01	
五 戸 町	5,832	5,226	606	10.39	
田 子 町	3,309	2,919	390	11.79	
名 川 町	3,189	2,813	376	11.79	
大 館 村	1,513	1,384	129	8.53	
階 上 村	3,136	2,879	257	8.20	
福 地 村	1,829	1,659	170	9.29	
島 守 村	1,480	1,248	232	15.68	
中 沢 村	1,349	1,195	154	11.42	
南 部 村	2,034	1,940	94	4.62	
倉 石 村	1,681	1,525	156	9.28	
新 郷 村	2,517	2,264	253	10.05	

第 10 表 候 補 者 得 票 数 調 (地方区)

郡 市 別	盛 田 三 喜 雄	笹 森 順 造	荒 川 謙 治	計
県 計	137,483	208,097	37,126	382,706
市 計	59,292	89,623	20,577	169,492
青 森 市	21,540	25,601	12,283	59,424
弘 前 市	10,390	27,396	3,165	40,951
八 戸 市	14,269	18,510	2,432	35,211
黒 石 市	5,807	6,458	684	12,949
五 所 川 原 市	3,557	6,622	1,498	11,677
三 本 木 市	3,729	5,037	515	9,280
郡 計	78,191	118,474	16,549	213,214
東 津 軽 郡	7,350	9,156	2,653	19,159
西 津 軽 郡	8,935	19,716	1,484	30,135
中 津 軽 郡	1,536	5,337	386	7,259
南 津 軽 郡	12,031	23,381	2,130	37,542
北 津 軽 郡	7,800	16,498	3,117	27,415
上 北 郡	19,010	13,541	1,593	34,144
下 北 郡	11,298	13,529	2,377	27,204
三 戸 郡	10,235	17,316	2,809	30,356
東 津 軽 郡 計	7,350	9,156	2,653	19,159
平 内 町	2,182	2,627	597	5,406
蟹 田 町	855	887	345	2,117
今 別 町	895	890	290	2,075
後 潟 村	319	861	289	1,469
蓬 田 村	732	886	210	1,828
平 館 村	489	953	280	1,722
三 厩 村	544	783	196	1,523
野 内 村	1,304	1,269	446	3,019
西 津 軽 郡 計	8,935	19,716	1,484	30,135
鯉ヶ沢 町	2,287	3,996	309	6,592
木 造 町	2,286	5,446	396	8,128
深 浦 町	1,463	2,871	346	4,680

候補者得票数調 (続)

区 分	森田三喜雄	笹森順造	荒川謙治	計
岩 崎 村	394	1,684	46	2,124
森 田 村	572	1,197	126	1,895
柏 村	360	1,420	53	1,833
稲 垣 村	784	1,536	52	2,372
車 力 村	789	1,566	156	2,511
<b>中 津 軽 郡 計</b>	<b>1,536</b>	<b>5,337</b>	<b>386</b>	<b>7,259</b>
岩 木 村	688	3,376	143	4,207
相 馬 村	408	1,099	138	1,645
西 目 屋 村	440	862	105	1,407
<b>南 津 軽 郡 計</b>	<b>12,031</b>	<b>23,381</b>	<b>2,130</b>	<b>37,542</b>
藤 崎 町	1,020	2,494	145	3,659
石 川 町	873	2,194	136	3,203
大 鱒 町	1,044	3,206	417	4,667
尾 上 町	1,903	2,737	181	4,821
浪 岡 町	2,305	3,863	350	6,518
平 賀 町	2,482	3,987	493	6,962
常 盤 村	737	1,467	131	2,335
田 舎 館 村	1,065	2,256	208	3,529
碓 ヶ 関 村	602	1,177	69	1,848
<b>北 津 軽 郡 計</b>	<b>7,800</b>	<b>16,498</b>	<b>3,117</b>	<b>27,415</b>
板 柳 町	1,211	3,418	645	5,274
金 木 町	1,557	2,984	1,004	5,545
中 里 町	1,885	3,327	506	5,718
鶴 田 町	1,687	4,002	489	6,178
七 和 村	450	1,075	131	1,656
市 浦 村	521	892	231	1,644
小 泊 村	489	800	111	1,400
<b>上 北 郡 計</b>	<b>19,010</b>	<b>13,541</b>	<b>1,593</b>	<b>34,144</b>
野 辺 地 町	1,924	1,524	339	3,787
七 戸 町	2,889	1,114	87	4,090
百 石 町	616	831	68	1,515

候補者得票数調 (続)

区 分	盛田三喜雄	笹森順造	荒川謙治	計
大三沢町	2,793	3,008	264	6,065
十和田町	913	1,253	69	2,235
横浜村	1,401	551	102	2,054
天間林村	2,846	799	106	3,751
甲地村	1,141	747	121	2,009
浦野館村	1,760	585	45	2,390
六戸村	967	1,479	156	2,602
下田村	732	625	75	1,432
六ヶ所村	1,028	1,025	161	2,214
<b>下北郡計</b>	<b>11,298</b>	<b>13,529</b>	<b>2,377</b>	<b>27,204</b>
田名部町	2,328	3,249	382	5,959
川内町	1,423	1,206	243	2,872
大湊町	2,424	2,001	279	4,704
大畑町	1,425	1,894	229	3,548
大間町	648	1,042	443	2,133
東通村	1,121	1,769	217	3,107
風間浦村	540	779	82	1,401
佐井村	890	789	240	1,919
鷹野沢村	499	800	262	1,561
<b>三戸郡計</b>	<b>10,231</b>	<b>17,316</b>	<b>2,809</b>	<b>30,356</b>
三戸町	1,512	3,198	594	5,304
五戸町	1,807	2,989	430	5,226
田子町	962	1,315	642	2,919
名川町	1,031	1,676	106	2,813
大館村	671	647	66	1,384
階上村	1,063	1,595	221	2,879
福地村	659	913	77	1,659
島守村	447	677	124	1,248
中沢村	298	808	89	1,195
南郷村	569	1,162	209	1,940
倉石村	482	944	99	1,525
新郷村	720	1,392	152	2,264



第 11 表 無 効 投 票 調 (地方区)

区 分	規 定 の 用 紙 成 用 用 意	候 補 者 の 氏 名 を 記 した も の	者 の 氏 名 を 記 した も の	補 正 者 の 氏 名 を 記 した も の	と 同 じ 氏 名 の 記 載 した も の	二 人 以 上 の 氏 名 を 記 した も の	以 外 の 氏 名 を 記 した も の	被 選 ば ぬ 者 の 氏 名 を 記 した も の	候 補 者 の 氏 名 を 記 した も の	補 正 者 の 氏 名 を 記 した も の	者 の 氏 名 を 記 した も の	補 正 者 の 氏 名 を 記 した も の	補 正 者 の 氏 名 を 記 した も の	議 員 現 任 者 の 氏 名 を 記 した も の	又 は 職 員 現 任 者 の 氏 名 を 記 した も の	白 紙 投 票	単 事 載 も の	雑 記 した も の	単 号 を 記 した も の	記 号 載 も の	合 計
県 計	37	19,024	—	111	—	199	12	1,512	—	2,287	1,421	1,387	25,990								
市 計	19	6,420	—	40	—	92	2	417	—	763	486	603	8,842								
青 森 市	18	2,079	—	21	—	33	—	60	—	227	117	197	2,746								
弘 前 市	—	921	—	7	—	15	—	72	—	142	62	113	1,332								
八 戸 市	—	1,878	—	9	—	17	2	73	—	212	180	119	2,490								
黒 石 市	—	378	—	—	—	2	—	4	—	37	19	22	462								
五 所 川 原 市	1	430	—	3	—	18	—	11	—	45	86	61	655								
三 本 木 市	—	740	—	—	—	7	—	197	—	100	22	91	1,157								
郡 計	18	12,604	—	71	—	107	10	1,095	—	1,524	935	784	17,148								
東 津 軽 郡	2	1,450	—	8	—	4	1	102	—	178	53	65	1,818								
西 津 軽 郡	1	1,524	—	5	—	19	—	72	—	140	123	111	1,995								
中 津 軽 郡	—	728	—	—	—	1	—	40	—	54	10	27	410								
南 津 軽 郡	6	1,292	—	6	—	7	5	192	—	206	267	130	2,111								
北 津 軽 郡	3	1,143	—	8	—	6	—	58	—	81	26	63	1,388								
上 北 郡	3	2,644	—	11	—	46	—	309	—	360	250	130	3,753								
下 北 郡	2	1,884	—	16	—	12	4	109	—	243	94	92	2,456								
三 戸 郡	1	2,434	—	17	—	12	—	213	—	262	112	166	3,217								
東 津 軽 郡 計	2	1,405	—	8	—	4	1	102	—	178	53	65	1,818								
平 内 町	—	431	—	5	—	—	—	—	—	89	16	50	591								
蟹 田 町	—	189	—	—	—	2	—	—	—	8	6	3	208								
今 別 町	—	252	—	—	—	—	—	17	—	33	—	—	302								
後 湯 村	—	—	—	—	—	—	1	77	—	6	—	8	92								
蓬 田 村	—	99	—	—	—	1	—	8	—	6	7	4	125								
平 館 村	1	113	—	3	—	—	—	—	—	7	8	—	132								
三 厩 村	1	193	—	—	—	—	—	—	—	19	10	—	223								
野 内 村	—	128	—	—	—	1	—	—	—	10	6	—	145								
西 津 軽 郡 計	1	1,524	—	5	—	19	—	72	—	140	123	111	1,995								
鯉 ケ 沢 町	1	235	—	—	—	—	—	26	—	28	4	31	325								
木 造 町	—	294	—	—	—	—	—	—	—	19	59	30	402								
深 浦 村	—	367	—	4	—	19	—	12	—	40	3	7	452								

無効投票調 (続)

区	分	規紙の 成用いも	候補者 の氏名 を記した もの	補者 の氏名 を記した もの	候補者 の氏名 を記した もの	ととの 氏名 を記した もの	二人の 補氏記 したもの	以候の を記した もの	被の 補名を 記した もの	選な 者を 記した もの	候氏 の氏 名を 記した もの	補氏 外を 記した もの	者他 を記 した もの	候の を記 した もの	補氏 自 を記 した もの	者名 を記 した もの	候氏 を記 した もの	者名 を記 した もの	議員 の氏 名を 記した もの	又の 現に 記した もの	は職 の氏 名を 記した もの	白紙 投票	単に を記 した もの	雑記 した もの	単号 を記 した もの	記号 を記 した もの	合	計
岩崎村		—	130	—	—	—	—	—	—	—	—	—	—	—	—	—	—	—	—	—	—	25	—	7	—	162		
森田村		—	89	—	—	—	—	—	—	—	—	—	—	—	—	—	—	—	—	—	—	4	5	5	—	103		
柏村		—	106	—	—	—	1	—	—	—	—	—	—	—	—	—	—	—	—	—	—	8	—	16	—	165		
稲垣村		—	132	—	—	—	—	—	—	—	—	—	—	—	—	—	—	—	—	—	—	10	18	—	—	160		
車力村		—	171	—	—	—	—	—	—	—	—	—	—	—	—	—	—	—	—	—	—	6	34	15	—	226		
中津輕郡計		—	278	—	—	—	—	—	—	—	—	1	—	—	—	—	—	—	—	—	—	54	10	27	—	410		
岩木村		—	160	—	—	—	—	—	—	—	—	—	—	—	—	—	—	—	—	—	—	44	3	10	—	230		
根馬村		—	67	—	—	—	—	—	—	—	—	—	—	—	—	—	—	—	—	—	—	9	7	9	—	94		
西目屋村		—	51	—	—	—	—	—	—	—	—	1	—	—	—	—	—	—	—	—	—	1	—	8	—	86		
南津輕郡計		6	1,019	—	—	—	6	273	7	5	192	—	—	—	—	—	—	—	—	—	—	206	267	130	—	2,111		
藤崎町		—	—	—	—	—	—	—	—	—	—	—	—	—	—	—	—	—	—	—	—	13	182	21	—	216		
石川町		—	93	—	—	—	—	—	—	—	—	—	—	—	—	—	—	—	—	—	—	9	17	11	—	168		
大尾町		—	175	—	—	—	1	—	—	—	—	1	—	—	—	—	—	—	—	—	—	43	1	13	—	265		
浪上町		—	190	—	—	—	—	—	—	—	—	1	5	—	—	—	—	—	—	—	—	57	17	37	—	307		
平賀町		3	233	—	—	—	2	273	1	—	—	—	—	—	—	—	—	—	—	—	—	33	4	20	—	388		
常盤村		1	107	—	—	—	3	—	—	—	—	—	—	—	—	—	—	—	—	—	—	16	15	24	—	319		
田舎館村		—	102	—	—	—	—	—	—	—	—	4	—	—	—	—	—	—	—	—	—	13	20	4	—	153		
碓ヶ関村		2	119	—	—	—	—	—	—	—	—	—	—	—	—	—	—	—	—	—	—	17	5	—	—	163		
北津輕郡計		3	1,143	—	—	—	8	—	—	—	—	6	—	—	—	—	—	—	—	—	—	81	26	63	—	1,388		
板柳町		1	139	—	—	—	1	—	—	—	—	1	—	—	—	—	—	—	—	—	—	10	6	7	—	182		
金木町		—	226	—	—	—	—	—	—	—	—	—	—	—	—	—	—	—	—	—	—	16	10	13	—	265		
中里町		—	202	—	—	—	3	—	—	—	—	—	—	—	—	—	—	—	—	—	—	7	—	18	—	247		
鶴田町		2	291	—	—	—	—	—	—	—	—	4	—	—	—	—	—	—	—	—	—	21	9	25	—	352		
七和村		—	72	—	—	—	3	—	—	—	—	—	—	—	—	—	—	—	—	—	—	1	1	—	—	85		
市浦村		—	149	—	—	—	—	—	—	—	—	—	—	—	—	—	—	—	—	—	—	21	—	—	—	178		
小泊村		—	64	—	—	—	1	—	—	—	—	1	—	—	—	—	—	—	—	—	—	5	—	—	—	79		
上北郡計		3	2,644	—	—	—	11	—	—	—	—	46	—	—	—	—	—	—	—	—	—	360	250	130	—	3,753		
野辺地町		1	160	—	—	—	3	—	—	—	—	1	—	—	—	—	—	—	—	—	—	17	12	—	—	207		
七戸町		—	147	—	—	—	—	—	—	—	—	1	—	—	—	—	—	—	—	—	—	6	11	—	—	184		

無効投票調 (続)

区	分	規のな 成用紙 用いも	候補の でない 氏記し のした もの	候補の でない 氏記し のした もの	者こ との 氏記 のした もの	と 上 補 氏記 のした もの	以 候 の を し の もの	人 の を し の もの	被 選 の 者 を し の もの	權 候 氏 の 記 し の もの	候 補 氏 外 を し の もの	者 名 他 記 し の もの	候 補 氏 自 名 を し の もの	者 名 書 き の もの	候 補 氏 自 名 を し の もの	者 名 書 き の もの	者 名 書 き の もの	議 員 現 在 の 名 を し の もの	又 の 記 し の もの	は 職 あ 氏 載 の もの	白 紙 投 票	単 事 載 の もの	雜 記 し の もの	記 号 を し の もの	記 号 を し の もの	合 計
百石町		—	117	—	—	—	3	—	—	—	—	—	—	—	—	—	—	—	—	—	6	31	—	—	—	157
三大沢町		—	383	—	—	—	2	—	—	—	—	3	—	—	79	—	—	—	—	—	15	14	41	—	—	537
十和田町		—	301	—	—	—	—	—	—	—	—	—	—	—	—	—	—	—	—	—	43	54	—	—	—	398
横浜村		—	190	—	—	—	—	—	—	—	—	2	—	—	18	—	—	—	—	—	11	20	—	—	—	241
天間林村		—	292	—	—	—	—	—	—	—	—	—	—	—	18	—	—	—	—	—	36	16	31	—	—	393
甲地村		—	294	—	—	—	—	—	—	—	—	25	—	—	18	—	—	—	—	—	24	—	—	—	—	361
浦野館村		—	159	—	—	—	—	—	—	—	—	—	—	—	26	—	—	—	—	—	9	17	22	—	—	233
六戸村		—	201	—	—	—	—	—	—	—	—	—	11	—	19	—	—	—	—	—	15	—	—	—	—	246
下田村		—	90	—	—	—	—	—	—	—	—	—	—	—	68	—	—	—	—	—	44	50	—	—	—	252
六ヶ所村		2	310	—	—	—	3	—	—	—	—	3	—	—	29	—	—	—	—	—	134	25	36	—	—	542
<b>下北郡計</b>		<b>2</b>	<b>1,884</b>	—	—	—	<b>16</b>	—	—	—	—	<b>12</b>	<b>4</b>	<b>109</b>	—	—	—	—	—	—	<b>243</b>	<b>94</b>	<b>92</b>	—	—	<b>2,456</b>
田名部町		1	525	—	—	—	9	—	—	—	—	—	—	—	50	—	—	—	—	—	47	15	26	—	—	673
川内町		—	268	—	—	—	2	—	—	—	—	3	—	—	5	—	—	—	—	—	15	10	5	—	—	308
大湊町		—	76	—	—	—	—	—	—	—	—	—	—	—	29	—	—	—	—	—	31	5	19	—	—	160
大畑町		—	166	—	—	—	4	—	—	—	—	1	—	—	1	—	—	—	—	—	18	19	26	—	—	235
大間町		—	142	—	—	—	1	—	—	—	—	3	—	—	8	—	—	—	—	—	13	5	—	—	—	172
東通村		1	411	—	—	—	—	—	—	—	—	—	—	—	16	—	—	—	—	—	76	31	7	—	—	542
風間浦村		—	114	—	—	—	—	—	—	—	—	5	—	—	—	—	—	—	—	—	23	—	—	—	—	142
佐井村		—	107	—	—	—	—	—	—	—	—	—	—	4	—	—	—	—	—	—	9	8	2	—	—	130
脇野沢村		—	75	—	—	—	—	—	—	—	—	—	—	—	—	—	—	—	—	—	11	1	7	—	—	94
<b>三戸郡計</b>		<b>1</b>	<b>2,434</b>	—	—	—	<b>17</b>	—	—	—	—	<b>12</b>	—	<b>213</b>	—	—	—	—	—	—	<b>262</b>	<b>112</b>	<b>166</b>	—	—	<b>3,217</b>
三五戸町		—	320	—	—	—	—	—	—	—	—	1	—	—	28	—	—	—	—	—	32	5	15	—	—	400
五戸町		—	479	—	—	—	6	—	—	—	—	—	—	—	39	—	—	—	—	—	26	18	37	—	—	606
田子川町		—	314	—	—	—	6	—	—	—	—	—	—	—	30	—	—	—	—	—	15	17	8	—	—	390
名大階		1	276	—	—	—	—	—	—	—	—	11	—	—	—	—	—	—	—	—	69	3	27	—	—	376
福島中		—	91	—	—	—	1	—	—	—	—	—	—	—	14	—	—	—	—	—	12	—	—	—	—	129
南倉新		—	145	—	—	—	—	—	—	—	—	—	—	—	49	—	—	—	—	—	12	41	10	—	—	257
石郷		—	158	—	—	—	1	—	—	—	—	—	—	—	—	—	—	—	—	—	4	4	3	—	—	170
新郷		—	187	—	—	—	—	—	—	—	—	—	—	—	1	—	—	—	—	—	25	7	12	—	—	232
新郷		—	94	—	—	—	3	—	—	—	—	—	—	—	13	—	—	—	—	—	16	9	19	—	—	154
新郷		—	81	—	—	—	—	—	—	—	—	—	—	—	1	—	—	—	—	—	12	—	—	—	—	94
新郷		—	116	—	—	—	—	—	—	—	—	—	—	—	19	—	—	—	—	—	12	1	8	—	—	156
新郷		—	173	—	—	—	—	—	—	—	—	—	—	—	19	—	—	—	—	—	27	7	27	—	—	253

# 参議院議員選挙

(全国区)

第 12 表 投 票 調 査 (全国区)

区 分	投票当日の有権者数			投票者数			棄権者数			投票率		
	男	女	計	男	女	計	男	女	計	男	女	計
県 計	351,205	378,638	729,843	221,777	186,832	408,609	129,428	191,806	321,234	63.15	49.37	56.00
市 計	147,939	163,619	311,558	94,398	83,857	178,256	53,540	79,762	133,302	63.81	51.25	57.21
青森市	46,125	49,867	95,992	31,887	30,252	62,139	14,238	19,615	33,853	69.13	60.67	64.73
弘前市	35,677	40,517	76,194	22,785	19,513	42,298	12,892	21,004	33,896	63.87	48.16	55.51
八戸市	35,504	40,033	75,537	19,656	18,016	37,672	15,848	22,017	37,865	55.36	45.00	49.87
黒石市	10,175	11,248	21,423	7,349	6,033	13,382	2,828	5,215	8,041	72.22	53.64	62.47
五所川原市	9,740	10,500	20,240	6,814	5,518	12,332	2,926	4,982	7,908	69.96	52.55	60.93
三本木市	10,718	11,454	22,172	5,908	4,525	10,433	4,810	6,929	11,739	55.12	39.51	47.05
郡 計	203,266	215,019	418,285	127,378	102,975	230,353	75,888	112,044	187,932	62.67	47.89	55.07
東津軽郡	17,239	18,587	35,826	10,818	10,162	20,980	6,421	8,425	14,846	62.69	54.67	58.56
西津軽郡	25,377	26,636	52,013	17,528	14,598	32,126	7,849	12,038	19,887	69.08	54.81	61.77
中津軽郡	6,873	7,075	13,948	4,350	3,320	7,670	2,523	3,755	6,278	63.29	46.93	54.99
南津軽郡	33,538	35,719	69,257	22,527	17,136	39,663	11,011	18,583	29,594	67.17	47.97	57.27
北津軽郡	24,095	25,176	49,271	16,609	12,185	28,794	7,486	12,991	20,477	68.95	48.39	58.44
上北郡	40,913	43,832	84,745	21,352	16,533	37,885	19,561	27,299	46,860	52.19	37.72	44.70
下北郡	25,213	25,693	50,906	15,681	13,980	29,661	9,532	11,713	21,245	62.19	54.42	58.27
三戸郡	30,018	32,301	62,319	18,513	15,061	33,574	11,505	17,240	28,745	61.67	46.63	53.87
東津軽郡計	17,239	18,587	35,826	10,818	10,162	20,980	6,421	8,425	14,846	62.69	54.67	58.56
平内町	4,808	5,202	10,010	2,981	3,019	6,000	1,827	2,183	4,010	61.98	58.04	59.93
蟹田町	1,956	2,032	3,988	1,236	1,089	2,325	720	943	1,663	63.13	53.59	58.30
今別町	2,125	2,179	4,304	1,293	1,084	2,377	832	1,095	1,927	60.85	49.75	55.23
後潟村	1,276	1,330	2,606	869	692	1,561	407	638	1,045	68.10	52.03	59.90
蓬田村	1,558	1,656	3,214	1,034	919	1,953	524	737	1,261	66.37	55.50	60.77
平館村	1,713	1,684	3,397	953	901	1,854	760	783	1,543	55.63	53.50	54.58
三厩村	1,461	1,419	2,880	977	769	1,746	484	650	1,134	66.87	54.19	60.63
野内村	2,342	3,085	5,427	1,475	1,689	3,164	867	1,396	2,263	62.98	54.75	58.30
西津軽郡計	25,377	26,636	52,013	17,528	14,598	32,126	7,849	12,038	19,887	69.07	54.81	61.77
鯨ヶ沢町	5,960	6,347	12,307	3,589	3,326	6,915	2,371	3,021	5,392	60.22	52.40	56.19
木造町	7,248	7,669	14,917	4,899	3,631	8,530	2,349	4,038	6,387	67.59	47.35	57.18
深浦町	3,712	3,841	7,553	2,657	2,475	5,132	1,055	1,366	2,421	71.58	64.44	67.95
岩崎村	1,554	1,646	3,200	1,135	1,150	2,286	418	496	914	73.10	69.87	71.44
森田村	1,788	1,839	3,627	1,167	831	1,998	621	1,008	1,629	65.27	45.19	55.09
柏村	1,358	1,448	2,806	1,103	893	1,996	255	555	810	81.22	61.67	71.13
稲垣村	1,896	1,948	3,844	1,469	1,063	2,532	427	885	1,312	77.48	54.57	65.87
車力村	1,861	1,898	3,759	1,508	1,229	2,737	353	669	1,022	81.03	64.75	72.81

## 投 票 調 (続)

市町村別	投票当日の有権者数			投票者数			棄権者数			投票率		
	男	女	計	男	女	計	男	女	計	男	女	計
<b>中津軽郡計</b>	<b>6,873</b>	<b>7,075</b>	<b>13,948</b>	<b>4,350</b>	<b>3,320</b>	<b>7,670</b>	<b>2,523</b>	<b>3,755</b>	<b>6,278</b>	<b>63.29</b>	<b>46.93</b>	<b>54.99</b>
岩木村	3,966	4,128	8,094	2,500	1,938	4,438	1,466	2,190	3,665	63.04	46.95	54.83
相馬村	1,590	1,623	3,213	1,014	725	1,739	576	898	1,474	63.77	44.67	54.12
西目屋村	1,317	1,324	2,641	836	657	1,493	481	667	1,148	63.48	49.62	56.53
<b>南津軽郡計</b>	<b>33,538</b>	<b>35,719</b>	<b>69,257</b>	<b>22,527</b>	<b>17,136</b>	<b>39,663</b>	<b>11,011</b>	<b>18,583</b>	<b>29,594</b>	<b>67.17</b>	<b>47.97</b>	<b>57.27</b>
藤崎町	3,347	3,460	6,807	2,296	1,529	3,825	1,051	1,881	2,932	68.60	45.64	56.93
石川町	2,336	2,403	4,739	1,748	1,623	3,371	588	780	1,368	74.83	67.54	71.13
大鱒町	4,886	5,526	10,412	2,733	2,204	4,937	2,153	3,322	5,475	55.94	39.88	47.42
尾上町	3,787	4,134	7,921	2,815	2,317	5,132	972	1,817	2,789	74.33	56.05	64.79
浪岡町	6,139	6,517	12,656	4,066	2,842	6,908	2,073	3,675	5,748	66.23	43.61	54.58
平賀町	6,835	7,122	13,957	4,200	3,080	7,280	2,635	4,042	6,677	61.45	43.25	52.16
常盤村	1,884	1,957	3,841	1,453	1,014	2,467	431	943	1,374	77.12	51.81	64.23
田舎館村	2,876	3,063	5,939	2,144	1,538	3,682	732	1,525	2,252	74.55	50.21	62.00
碓ヶ関村	1,448	1,537	2,985	1,072	939	2,011	376	598	974	74.03	61.09	67.37
<b>北津軽郡計</b>	<b>24,095</b>	<b>25,176</b>	<b>49,271</b>	<b>16,609</b>	<b>12,185</b>	<b>28,794</b>	<b>7,486</b>	<b>12,991</b>	<b>20,477</b>	<b>68.93</b>	<b>48.40</b>	<b>58.44</b>
板柳町	5,491	5,906	11,397	3,477	1,981	5,458	2,014	3,925	5,939	63.32	33.54	47.89
金木町	4,392	4,609	9,001	3,134	2,667	5,801	1,258	1,942	3,200	71.36	57.87	64.45
中里町	4,138	4,120	8,258	3,262	2,702	5,964	876	1,418	2,294	78.83	65.58	72.22
鶴田町	5,769	6,206	11,975	3,990	2,540	6,530	1,779	3,665	5,443	69.18	40.93	54.54
七和村	1,312	1,345	2,657	1,012	729	1,741	300	616	916	77.13	54.20	65.53
市浦村	1,468	1,450	2,918	923	900	1,823	545	550	1,095	62.87	62.07	62.47
小泊村	1,525	1,540	3,065	811	666	4,477	714	874	1,588	53.18	43.25	48.19
<b>上北郡計</b>	<b>40,913</b>	<b>43,832</b>	<b>84,745</b>	<b>21,352</b>	<b>16,533</b>	<b>37,884</b>	<b>19,561</b>	<b>27,299</b>	<b>46,860</b>	<b>52.19</b>	<b>37.72</b>	<b>44.70</b>
野辺地町	4,429	4,832	9,261	2,154	1,838	3,992	2,275	2,994	5,269	48.63	38.04	43.11
七戸町	3,355	3,818	7,173	2,154	2,114	4,268	1,201	1,704	2,905	64.20	55.37	59.50
百石町	2,320	2,492	4,812	943	729	1,672	1,377	1,763	3,140	40.65	29.25	34.75
大三沢町	9,244	10,670	19,914	3,840	2,762	6,602	5,404	7,908	13,312	41.54	25.89	33.15
十和田町	2,686	2,762	5,448	1,462	1,071	2,533	1,224	1,591	2,815	54.43	42.40	48.33
横浜村	1,841	1,960	3,801	1,222	1,074	2,292	619	886	1,505	66.38	54.80	60.41
天間林村	3,722	3,800	7,522	2,341	1,801	4,142	1,381	1,199	3,380	62.90	47.39	55.07
甲地村	3,079	3,101	6,180	1,513	854	2,367	1,566	2,247	3,813	49.14	27.54	38.30

# 投 票 調 査 ( 続 )

区 分	投票当日の有権者数			投票者数			棄権者数			投票率		
	男	女	計	男	女	計	男	女	計	男	女	計
浦野館村	2,716	2,805	5,521	1,524	1,099	2,623	1,192	1,706	2,898	56.11	39.18	47.51
六戸村	2,712	2,767	5,479	1,675	1,168	2,843	1,037	1,599	2,636	61.76	42.21	51.89
下田村	1,854	1,880	3,734	1,010	677	1,687	844	1,203	2,047	54.48	36.01	45.18
六ヶ所村	2,955	2,945	5,900	1,514	1,246	2,760	1,441	1,699	3,140	51.24	42.31	46.78
<b>下北郡計</b>	<b>25,213</b>	<b>25,693</b>	<b>50,906</b>	<b>15,681</b>	<b>13,980</b>	<b>29,661</b>	<b>9,532</b>	<b>11,713</b>	<b>21,245</b>	<b>62.19</b>	<b>54.42</b>	<b>58.27</b>
田名部町	6,075	6,312	12,387	3,532	3,100	6,632	2,543	3,212	5,755	58.14	49.11	53.54
川内町	2,503	2,746	5,249	1,642	1,538	3,180	861	1,208	2,069	65.60	56.01	60.58
大湊町	4,417	4,106	8,523	2,609	2,256	4,865	1,808	1,850	3,658	59.07	54.94	57.08
大畑町	3,326	3,689	7,015	1,975	1,808	3,783	1,351	1,881	3,232	59.38	49.01	53.93
大間町	1,950	1,940	3,890	1,213	1,092	2,305	737	848	1,585	62.21	56.29	59.25
東通村	3,009	2,999	6,008	1,963	1,686	3,649	1,046	1,313	2,359	65.24	56.22	60.74
風間浦村	1,315	1,329	2,644	857	686	1,543	458	643	1,101	65.17	51.62	58.36
佐井村	1,436	1,408	2,844	1,085	964	2,049	351	444	795	75.56	68.47	72.05
脇野沢村	1,182	1,164	2,346	805	850	1,655	377	314	691	68.10	73.02	70.55
<b>三戸郡計</b>	<b>30,018</b>	<b>32,301</b>	<b>62,319</b>	<b>18,513</b>	<b>15,061</b>	<b>33,574</b>	<b>11,505</b>	<b>17,240</b>	<b>28,745</b>	<b>61.67</b>	<b>46.63</b>	<b>53.78</b>
三戸町	4,695	5,308	10,003	3,008	2,696	5,704	1,687	2,612	4,299	64.07	50.79	57.02
五戸町	5,214	5,741	10,955	3,119	2,713	5,832	2,095	3,028	5,123	59.82	47.26	53.24
田子町	3,065	3,166	6,231	1,908	1,401	3,309	1,157	1,765	2,922	62.25	44.25	53.11
名川町	3,575	3,893	7,468	1,888	1,301	3,189	1,687	2,592	4,279	52.81	33.42	42.70
大館村	1,441	1,538	2,979	884	629	1,513	557	909	1,466	61.35	40.90	50.79
階上村	2,660	2,699	5,359	1,651	1,486	3,137	1,009	1,213	2,222	62.07	55.05	58.54
福地村	1,620	1,739	3,359	1,025	804	1,829	595	935	1,530	63.27	46.23	54.45
島守村	1,258	1,319	2,577	810	670	1,480	448	649	1,097	64.39	50.80	57.43
中沢村	1,341	1,404	2,745	741	608	1,349	600	795	1,396	55.26	43.30	49.14
南部村	2,133	2,357	4,490	1,189	845	2,034	944	1,512	2,456	55.74	35.85	45.30
倉石村	1,294	1,365	2,659	955	725	1,681	329	369	698	73.80	53.19	63.22
新郷村	1,722	1,772	3,494	1,335	1,182	2,517	387	590	977	77.53	66.70	72.04

第 13 表 開 票 調 (全国区)

区 分	投票 総数	内 訳		無効投票率	備 考
		有効投票数	無効投票数		
県 計	408,430	361,155	47,275	11.57	持帰り 179
市 計	178,127	161,450	16,677	9.36	持帰り 129
青 森 市	62,077	55,171	5,906	9.51	〃 62
弘 前 市	42,289	39,945	4,344	10.27	〃 9
八 戸 市	37,616	34,882	2,734	7.26	〃 56
黒 石 市	13,380	12,265	1,115	8.33	〃 2
五 所 川 原 市	12,332	11,075	1,275	10.19	
三 本 木 市	10,433	9,112	1,321	12.66	
郡 計	230,303	199,705	30,598	13.28	持帰り 50
東 津 軽 郡	20,975	18,754	2,221	10.59	〃 5
西 津 軽 郡	32,123	27,429	4,694	14.61	〃 3
中 津 軽 郡	7,662	6,382	1,280	16.71	〃 4
南 津 軽 郡	39,656	33,838	5,818	14.67	〃 7
北 津 軽 郡	28,785	25,247	3,538	12.29	〃 9
上 北 郡	37,869	32,144	5,725	15.12	〃 16
下 北 郡	29,661	25,838	3,823	12.89	
三 戸 郡	33,572	30,072	3,499	10.42	〃 2
東 津 軽 郡 計	20,975	18,754	2,221	10.59	持帰 5
平 内 町	5,996	5,199	797	13.29	持帰 4
蟹 田 町	2,324	2,106	218	9.38	持帰 1
今 別 町	2,377	2,059	318	13.38	
後 潟 村	1,561	1,413	148	9.48	
蓬 田 村	1,953	1,751	202	10.34	
平 館 村	1,854	1,708	146	7.87	
三 厩 村	1,746	1,591	155	8.88	
野 内 村	3,164	2,927	237	7.49	
西 津 軽 郡 計	32,123	27,429	4,694	14.61	持帰り 3
鯨ヶ 沢 町	6,912	6,089	823	11.91	
木 造 町	8,530	7,270	1,260	14.77	
深 浦 町	5,132	4,329	803	15.65	



開 票 調 (続)

区 分	投票 総数	内 訳		無効投票率	備 考
		有効投票数	無効投票数		
岩 崎 村	2,286	1,955	331	14.48	
森 田 村	1,998	1,741	257	12.86	
柏 村	1,996	1,519	477	23.90	
稲 垣 村	2,532	2,168	364	14.38	
車 力 村	2,737	2,368	379	13.85	
<b>中 津 軽 郡 計</b>	<b>7,662</b>	<b>6,382</b>	<b>1,280</b>	<b>16.71</b>	持帰り 8
岩 木 村	4,433	3,677	756	17.05	" 5
相 馬 村	1,739	1,441	298	17.14	
西 目 屋 村	1,490	1,264	266	15.17	" 3
<b>南 津 軽 郡 計</b>	<b>39,656</b>	<b>33,833</b>	<b>5,818</b>	<b>14.67</b>	持帰り 7
藤 崎 町	3,875	3,292	583	15.05	
石 川 町	3,371	2,929	442	13.11	
大 鰯 町	4,937	4,105	832	16.85	
尾 上 町	5,127	4,133	994	19.39	持帰り 5
浪 岡 町	6,908	6,150	758	10.97	
平 賀 町	7,280	5,876	1,404	19.29	
常 盤 村	2,467	2,248	219	8.88	
田 舎 館 村	3,680	3,291	389	10.57	" 2
碓 ヶ 関 村	2,011	1,814	197	9.80	
<b>北 津 軽 郡 計</b>	<b>28,785</b>	<b>25,247</b>	<b>3,538</b>	<b>12.291</b>	
板 柳 町	5,456	4,814	642	11.767	不受理 2
金 木 町	5,801	5,165	636	10.964	
中 里 町	5,962	5,233	729	12.227	持帰り 2
鶴 田 町	6,528	5,701	827	12.669	" 2
七 和 村	1,741	1,567	174	9.994	
市 浦 村	1,820	1,543	277	15.220	持帰り 3
小 泊 村	1,477	1,224	253	17.129	
<b>上 北 郡 計</b>	<b>37,869</b>	<b>32,144</b>	<b>5,725</b>	<b>15.12</b>	持帰り 16票
野 辺 地 町	3,992	3,305	687	17.21	
七 戸 町	4,267	3,651	616	14.44	持帰り 1票
百 石 町	1,672	1,551	121	7.24	

開 票 調 (続)

区 分	投票 総数	内 訳		無効投票率	備
		有効投票数	無効投票数		
大 三 沢 町	6,594	5,908	686	10.40	持帰り 8票
十 和 田 町	2,633	2,263	370	14.05	
横 浜 村	2,296	1,976	320	13.94	
天 間 林 村	4,142	3,384	758	18.30	
甲 地 村	2,367	1,917	450	19.01	
浦 野 館 村	2,623	2,065	558	21.27	
六 戸 村	2,843	2,506	337	11.85	
下 田 村	1,684	1,458	226	13.42	
六 ヶ 所 村	2,756	2,160	596	21.63	持帰り 4票
下 北 郡 計	29,661	25,838	3,823	12.89	
田 名 部 町	6,632	5,731	901	13.58	
川 内 町	3,180	2,789	391	12.30	
大 湊 町	4,865	4,337	528	10.85	
大 畑 町	3,783	3,090	693	18.32	
大 間 町	2,305	1,963	342	14.84	
大 東 通 村	3,649	3,178	471	12.91	
風 間 浦 村	1,543	1,340	203	13.16	
佐 井 村	2,049	1,859	190	9.27	
脇 野 沢 村	1,655	1,551	104	6.28	
三 戸 郡 計	33,572	30,073	3,499	10.422	
三 戸 町	5,704	5,324	380	6.66	
五 戸 町	5,832	5,136	696	11.93	
田 子 町	3,309	3,068	241	7.28	
名 川 町	3,188	2,785	403	12.64	1票持ち帰り
大 館 村	1,513	1,301	212	14.01	
階 上 村	3,137	2,779	358	11.41	
福 地 村	1,829	1,584	245	13.40	
島 守 村	1,480	1,271	209	14.12	
中 沢 村	1,349	1,172	177	13.12	
南 部 村	2,033	1,924	109	5.36	1票持ち帰り
倉 石 村	1,681	1,529	152	9.04	
新 郷 村	2,517	2,200	317	12.59	

第 14 表 無 効 投 票 調 (全国区)

区 分	成規の紙を用いたもの	候補者の氏名を記載したものの	候補者の氏名を記載しなかったものの	候補者の氏名を記載しなかったものの	候補者の氏名を記載しなかったものの	候補者の氏名を記載しなかったものの	候補者の氏名を記載しなかったものの	候補者の氏名を記載しなかったものの	候補者の氏名を記載しなかったものの	候補者の氏名を記載しなかったものの	候補者の氏名を記載しなかったものの	候補者の氏名を記載しなかったものの	合 計
	53	24,712	—	71	—	275	4	3,251	—	9,514	4,805	4,590	
<b>県 計</b>	<b>32</b>	<b>8,695</b>	<b>—</b>	<b>20</b>	<b>—</b>	<b>54</b>	<b>2</b>	<b>770</b>	<b>—</b>	<b>3,909</b>	<b>1,698</b>	<b>1,487</b>	<b>16,677</b>
青森市	11	3,028	—	15	—	3	—	191	—	1,617	814	227	5,906
弘前市	—	2,085	—	2	—	7	—	125	—	1,202	413	510	4,344
八戸市	11	1,338	—	1	—	1	1	97	—	553	365	367	2,734
黒石市	4	615	—	—	—	—	—	21	—	270	52	152	1,115
五所川原市	1	994	—	—	—	—	—	53	—	29	—	70	1,527
三木市	5	635	—	2	—	—	—	226	—	238	54	161	1,321
<b>郡 計</b>	<b>21</b>	<b>16,017</b>	<b>—</b>	<b>51</b>	<b>—</b>	<b>211</b>	<b>2</b>	<b>2,481</b>	<b>—</b>	<b>5,605</b>	<b>3,107</b>	<b>3,103</b>	<b>30,589</b>
東津軽郡	2	1,494	—	2	—	—	—	15	—	439	214	54	3,221
西津軽郡	1	2,761	—	—	—	16	1	217	—	697	427	574	4,694
中津軽郡	—	662	—	—	—	—	—	91	—	324	88	115	1,280
南津軽郡	1	2,250	—	1	—	1	—	656	—	1,367	803	739	5,818
北津軽郡	2	1,555	—	30	—	31	—	260	—	621	522	517	3,538
上北郡	12	2,909	—	—	—	119	—	581	—	1,007	612	485	5,725
下北郡	1	2,280	—	18	—	16	—	282	—	629	275	322	3,823
三戸郡	2	2,106	—	—	—	—	—	379	—	521	166	297	3,499
<b>東津軽郡 計</b>	<b>2</b>	<b>1,494</b>	<b>—</b>	<b>2</b>	<b>—</b>	<b>—</b>	<b>1</b>	<b>15</b>	<b>—</b>	<b>439</b>	<b>214</b>	<b>54</b>	<b>2,221</b>
平内町	—	469	—	—	—	—	—	—	—	183	142	3	797
蟹田町	—	176	—	—	—	—	—	—	—	28	11	3	218
今別町	2	247	—	—	—	—	—	—	—	61	—	8	318
後潟村	—	114	—	1	—	—	1	—	—	22	—	10	148
蘆田村	—	122	—	—	—	—	—	—	—	50	10	20	202
平舘村	—	87	—	—	—	—	—	12	—	33	7	7	146
三厩村	—	111	—	—	—	—	—	—	—	24	17	3	155
野内村	—	168	—	1	—	—	—	—	—	38	27	—	237
<b>西津軽郡 計</b>	<b>1</b>	<b>2,761</b>	<b>—</b>	<b>—</b>	<b>—</b>	<b>16</b>	<b>1</b>	<b>217</b>	<b>—</b>	<b>697</b>	<b>427</b>	<b>574</b>	<b>4,694</b>
鯉ヶ沢町	—	538	—	—	—	14	—	—	—	121	—	150	823
木造町	—	762	—	—	—	—	—	—	—	147	188	199	1,260
深浦町	—	468	—	—	—	1	—	49	—	165	80	40	803

無効投票調 (続)

区	分	成規 用紙の いもの	候補者 の氏名 を記した もの	候補者 の氏名 を記した もの	となが い名し の氏名 を記した もの	二人の 上補氏 を記した もの	以候の を記した もの	被選者 の氏名 を記した もの	権候氏 の氏名 を記した もの	候補者 の氏名 を記した もの	候補者 の氏名 を記した もの	候補者 の氏名 を記した もの	候補者 の氏名 を記した もの	議員現 在者名 を記した もの	は又の にの氏 名を記 したの もの	白紙 投票	単に を記し たもの	雑記 した もの	記号 を記 した もの	合 計
岩	崎	村	—	217	—	—	—	—	—	—	—	—	—	—	—	94	3	17	—	331
森	田	村	—	142	—	—	—	—	—	—	1	—	—	44	—	31	5	34	—	257
柏		村	1	224	—	—	—	—	—	1	—	—	—	82	—	52	24	93	—	477
稲	垣	村	—	190	—	—	—	—	—	—	—	—	—	42	—	56	76	—	—	364
車	力	村	—	256	—	—	—	—	—	—	—	—	—	—	—	31	51	41	—	379
中		津	—	662	—	—	—	—	—	—	—	—	—	91	—	324	88	115	—	1,280
岩	木	村	—	399	—	—	—	—	—	—	—	—	—	30	—	229	22	76	—	756
相	馬	村	—	117	—	—	—	—	—	—	—	—	—	31	—	72	66	12	—	298
西	目	屋	村	146	—	—	—	—	—	—	—	—	—	30	—	23	—	27	—	226
南		津	1	2,250	—	—	1	—	—	1	—	—	—	656	—	1,367	803	739	—	5,818
藤	崎	町	—	—	—	—	—	—	—	—	—	—	—	—	—	137	446	—	—	583
石	川	町	—	190	—	—	—	—	—	—	—	—	—	67	—	77	52	56	—	442
大	鰯	町	—	327	—	—	—	—	—	—	—	—	—	170	—	226	11	98	—	832
尾	上	町	—	364	—	—	—	—	—	—	—	—	—	146	—	351	27	106	—	994
浪	岡	町	—	330	—	—	1	—	—	—	—	—	—	160	—	151	8	108	—	758
平	賀	町	—	617	—	—	—	—	—	1	—	—	—	83	—	256	162	285	—	1,404
常	盤	村	—	137	—	—	—	—	—	—	—	—	—	—	—	27	55	—	—	219
田	舎	館	村	196	—	—	—	—	—	—	—	—	—	—	—	90	38	65	—	389
礎	ヶ	関	村	1	89	—	—	—	—	—	—	—	—	30	—	52	4	21	—	197
北		津	2	1,555	—	—	30	—	—	31	—	—	—	260	—	621	522	517	—	3,538
板	柳	町	—	282	—	—	—	—	—	—	—	—	—	75	—	145	53	87	—	642
金	木	町	—	40	—	—	30	—	—	29	—	—	—	154	—	107	120	156	—	636
中	里	町	—	365	—	—	—	—	—	1	—	—	—	—	—	94	150	119	—	729
鶴	田	町	—	426	—	—	—	—	—	—	—	—	—	—	—	118	167	116	—	827
七	和	村	—	102	—	—	—	—	—	—	—	—	—	—	—	39	20	13	—	174
市	浦	村	—	204	—	—	—	—	—	1	—	—	—	18	—	54	—	—	—	277
小	泊	村	2	136	—	—	—	—	—	—	—	—	—	13	—	64	12	26	—	253
上		北	12	2,909	—	—	—	—	—	119	—	—	—	581	—	1,007	612	485	—	5,725
野	辺	地	6	351	—	—	—	—	—	—	—	—	—	38	—	168	84	40	—	687
七	戸	町	—	230	—	—	—	—	—	—	—	—	—	114	—	137	135	—	—	616

無 効 投 票 調 査 ( 続 )

区 分	成規の用紙も	候補者でない氏名を載せたもの	候補者でない氏名を載せたもの	なにかい名し	二人以上の者名を載せたもの	以候のをし	披選の補名をた	推挙の記も	候補者以外の氏名を載せたもの	候補者自らのし	候補者自らのし	候補者自らのし	候補者自らのし	候補者自らのし	議員に現る名をた	又のあ氏載の記も	は職のあ氏載の記も	白紙投票	単をしの	雑記したの	単符記したの	記号載も	合 計
百石町	—	77	—	—	—	—	—	—	—	—	—	—	—	—	1	—	—	13	22	—	8	121	
大三沢町	—	353	—	—	—	—	—	—	—	—	—	—	—	—	115	—	—	75	37	106	—	686	
十和田町	—	199	—	—	—	—	—	—	—	—	—	—	—	—	—	—	—	67	104	—	—	370	
横浜村	—	175	—	—	—	—	—	—	—	—	—	—	—	—	37	—	—	73	37	34	—	320	
天間林村	—	357	—	—	—	—	—	—	—	—	—	—	—	—	101	—	—	112	98	90	—	758	
甲地村	—	279	—	—	—	—	—	—	—	—	—	—	—	—	61	—	—	45	65	—	—	450	
浦野館村	—	315	—	—	—	—	—	—	—	—	—	—	—	—	16	—	—	90	—	137	—	558	
六戸村	6	165	—	—	—	—	—	—	119	—	—	—	—	—	—	—	—	47	—	—	—	337	
六下田村	—	126	—	—	—	—	—	—	—	—	—	—	—	—	32	—	—	50	1	17	—	226	
六ヶ所村	—	282	—	—	—	—	—	—	—	—	—	—	—	—	66	—	—	166	29	53	—	596	
下北郡計	1	2,280	—	—	18	—	—	—	16	—	—	—	—	—	282	—	—	629	275	322	—	3,832	
田名部町	1	421	—	—	—	—	—	—	—	—	—	—	—	—	126	—	—	137	65	151	—	901	
川内町	—	233	—	—	—	—	—	—	—	—	—	—	—	—	—	—	—	99	8	51	—	391	
大湊町	—	431	—	—	2	—	—	—	10	—	—	—	—	—	35	—	—	34	—	16	—	528	
大畑町	—	387	—	—	16	—	—	—	3	—	—	—	—	—	28	—	—	123	66	70	—	693	
大通村	—	165	—	—	—	—	—	—	1	—	—	—	—	—	73	—	—	63	24	16	—	342	
東通村	—	326	—	—	—	—	—	—	—	—	—	—	—	—	2	—	—	70	73	—	—	471	
風間浦村	—	141	—	—	—	—	—	—	1	—	—	—	—	—	4	—	—	46	—	11	—	203	
佐井村	—	110	—	—	—	—	—	—	1	—	—	—	—	—	14	—	—	32	30	3	—	190	
脇野沢村	—	65	—	—	—	—	—	—	—	—	—	—	—	—	—	—	—	25	9	4	—	104	
三戸郡計	2	2,106	—	—	—	—	—	—	28	—	—	—	—	—	379	—	—	521	166	297	—	3,499	
三戸町	1	241	—	—	—	—	—	—	—	—	—	—	—	—	41	—	—	53	21	23	—	380	
五戸町	—	409	—	—	—	—	—	—	—	—	—	—	—	—	124	—	—	95	10	58	—	696	
田子町	—	170	—	—	—	—	—	—	—	—	—	—	—	—	23	—	—	25	7	16	—	241	
名川館村	—	259	—	—	—	—	—	—	—	—	—	—	—	—	—	—	—	76	34	34	—	403	
大階村	—	124	—	—	—	—	—	—	27	—	—	—	—	—	36	—	—	25	—	—	—	212	
福島中	1	192	—	—	—	—	—	—	1	—	—	—	—	—	30	—	—	51	42	41	—	358	
南倉新	—	134	—	—	—	—	—	—	—	—	—	—	—	—	33	—	—	30	5	43	—	245	
石郷	—	136	—	—	—	—	—	—	—	—	—	—	—	—	—	—	—	38	20	15	—	209	
石郷	—	126	—	—	—	—	—	—	—	—	—	—	—	—	20	—	—	13	8	10	—	177	
石郷	—	61	—	—	—	—	—	—	—	—	—	—	—	—	—	—	—	35	4	9	—	109	
石郷	—	84	—	—	—	—	—	—	—	—	—	—	—	—	37	—	—	21	2	8	—	152	
石郷	—	170	—	—	—	—	—	—	—	—	—	—	—	—	35	—	—	59	13	40	—	317	

# 参議院全国選出議員選挙候補者別得票に関する調

(第15表)

届出番号	党派	候補者	得票	届出番号	党派	候補者	得票	届出番号	党派	候補者	得票	届出番号	党派	候補者	得票	届出番号	党派	候補者	得票
1	無	中道 宏	864	31	自民	渡辺 信任	496.383	61	自民	横田象三郎	958	91	自民	山岡万之助	628	121	社	北村 暢	9,419
2	諸	小川 友三	353	32	緑	杉山 昌作	2,121	62	社	光村 甚助	395	92	社	横川 正市	9,605	122	緑	八木 秀次	1,054
3	社	占部 秀男	1,966.297	33	自民	宮本 邦彦	243	63	自民	古賀 俊夫	290	93	緑	土岐 章	268.813	123	自民	河野 義一	2,290
4	自民	大谷 登潤	2,568.071	34	〃	白波瀬米吉	97	64	社	高田なほ子	1,706	94	共	須藤 五郎	505.904	124	緑	小林 政夫	566.703
5	緑	赤木 正雄	2,407.071	35	〃	泉山 三六	12,471	65	無	飯島 久	2,238.415	95	自民	吉田 セイ	1,426	125	社	栗山 良夫	1,921.271
6	社	鈴木 強	3,642	36	〃	迫水 久常	2,574	66	自民	重宗 雄三	2,305	96	社	中村 正雄	2,833.962	126	自民	渡辺 金蔵	1,656.565
7	自民	塩見 俊二	621	37	〃	佐々木泰翁	2,371	67	諸	竹中 恒夫	3,750.866	97	自民	原田 雪松	1,037.062	127	社	平林 剛	1,492
8	社	向井 長年	1,840	38	〃	喜多権治郎	1,060	68	自民	竹中 稲美	1,470.761	98	〃	伊藤 英松	6,822.819	128	自民	竹中 治	931.972
9	〃	内村 清次	244	39	〃	稲浦 鹿蔵	4,757	69	〃	岩沢 忠恭	355	99	〃	小野 義夫	2,425.218	129	〃	本多 市郎	5,200.031
10	自民	谷口弥三郎	615	40	社	柴谷 要	9,006	70	〃	松村 秀逸	4,722	100	〃	手島 栄	5,810.877	130	〃	小林 次郎	1,021.758
11	緑	井上なつゑ	2,635	41	自民	石川 栄一	581	71	〃	岡田 修一	2,490	101	〃	巢山 末七	648	131	社	矢嶋 三義	105.166
12	社	阿部 竹松	482	42	無	山木 円吉	425.690	72	無	辻 武寿	10,547	102	無	野村 俊治	302	132	自民	三浦 虎雄	796
13	自民	大谷藤之助	6,570.599	43	緑	片柳 真吉	1,985	73	緑	石黒 忠篤	3,801	103	自民	児玉マツエ	1,785	133	〃	山本 杉	2,126.771
14	諸	小田 俊与	302.687	44	社	加藤シヅエ	5,348.738	74	無	小平 芳平	457	104	無	原島 宏治	783	134	無	川澄 弘勝	71
15	無	上条 愿	217.583	45	自民	門屋 盛一	244	75	自民	関井 仁	1,927	105	〃	中村 嘉寿	250.634	135	自民	野田山喜代一	1,352
16	緑	森 八三一	953.745	46	無	春日 重樹	288	76	無	大竹平八郎	1,484	106	〃	天坊 裕彦	4,891	136	無	榎木 一策	711
17	自民	下条 康廣	3,358	47	社	基 政七	151	77	自民	山本 平保	4,653.375	107	社	小林 孝平	1,666.632	137	社	近藤 宏二	1,221.695
18	共	岩間 正男	5,995.063	48	無	国井 秀作	155	78	〃	松原 一彦	437	108	無	近藤 昌一	106.003	138	諸	小田 天界	148.422
19	無	波多 久	230.577	49	自民	長島 銀蔵	317	79	無	斎藤 茂	555	109	自民	一松 定吉	1,294	139	自民	藤井 達二	23,520
20	〃	岡村文四郎	2,410	50	社	市川 誠	2,295	80	緑	丹羽 五郎	1,706.357	110	無	小野市太郎	224.654	140	無	志田 義忠	辞 退
21	〃	北条 雋八	48	51	無	高口 住子	1,796	81	自民	宝井 馬琴	867	111	社	穂積 義孝	25,081	141	緑	林 平馬	1,200
22	緑	高木 正夫	2,128.823	52	社	野溝 勝	4,089.676	82	〃	勝俣 稔	2,139	112	無	木村 清	966.895	142	無	加藤 かつ	879.732
23	社	川上 嘉	862	53	無	江藤 智	6,239.164	83	〃	小原 国夫	3,834	113	諸	間庭 信一	2,488	143	諸	塩沢 常信	83
24	自民	水谷 昇	370	54	社	荒木正三郎	323	84	〃	小西 英雄	1,162.702	114	無	羽仁 五郎	1,554.611	144	無	田形 竹尾	226
25	労農	木村禧八郎	2,617.948	55	無	松岡 達夫	379	85	社	藤原 道子	1,946	115	〃	北島 教真	285	145	〃	松本 一夫	325
26	自民	水久保甚作	118	56	自民	滝井治三郎	554	86	無	平野 力三	7,759	116	〃	鎌田 文雄	301.320	146	〃	宮沢安五郎	131
27	社	森 正男	982.068	57	社	小酒井義男	1,046.736	87	緑	加藤 正人	445.486	117	自民	堀木 鎌三	3,189	147	〃	寺崎新一郎	84
28	緑	常岡 一郎	4,133.965	58	自民	柴田 栄	2,323.425	88	社	上条 愛一	240.406	118	無	中峠 国夫	289	148	〃	小林 亓子	1,027
29	無	北原 泰作	101	59	無	橋本欣五郎	1,106	89	共	兼岩 伝一	235	119	諸	樫村 広史	45	149	〃	木村 朝雄	辞 退
30	社	小笠原二三男	10,243.495	60	諸	高橋 義郎	1,042	90	自民	三善 信房	233.833	120	社	田中 一	17,130	150	〃	山田 伊八	353
																(A) 得票総数		361,117.400	票
																(B) 第68条の2第2項の規定による按分の際切り捨てた票数		3,600	票
																(C) いずれの候補者にも属しない票数		34	票
																(D) 有効投票数		361,155	票
																(A)+(D)+(C)			
																(E) 無効投票数		47,275	票
																投票総数		408,430	票
																(D)+(E)			

昭和31年7月8日執行

# 参議院全國選出議員選挙候補者別得票數集計表

(一の1)

候補者 市町村別	1 中道 宏 (無)	2 小川 友三 (諸)	3 占部 秀男 (社)	4 大谷 豊潤 (自民)	5 赤木 正雄 (緑)	6 鈴木 強 (社)	7 塩見 俊二 (自民)	8 向井 長年 (社)	9 内村 清次 (社)	10 谷口弥三郎 (自民)	小 計
青森市	207	25	347	529, <u>315</u>	338, <u>295</u>	1,097	79	327	39	71	3,059, <u>610</u>
弘前市	72	23	300, <u>508</u>	282, <u>842</u>	210, <u>110</u>	595	71	173	26	121	1,874, <u>460</u>
八戸市	91	34	308	38, <u>604</u>	17, <u>010</u>	427	30	241	30	110	1,326, <u>614</u>
黒石市	50	17	89	59, <u>897</u>	121, <u>160</u>	106	7	98	5	28	581, <u>057</u>
五所川原市	43	11	49	114, <u>720</u>	10	129	1	69	4	9	439, <u>720</u>
三木市	45	9	90	18, <u>888</u>	45	106	3	74	4	19	413, <u>888</u>
市 計	508	119	1,183, <u>508</u>	1,044, <u>266</u>	741, <u>575</u>	2,460	191	982	108	358	7,635, <u>349</u>
平内町	3	1	46	408, <u>162</u>	100	37	2	12	1	1	611, <u>162</u>
蟹田町	3	4	2	39, <u>666</u>	90	9	0	9	2	1	159, <u>666</u>
今別町	6	1	32	2	73	7	0	1	3	0	125
後潟村	1	2	1	15, <u>952</u>	146	2	1	4	2	0	174, <u>952</u>
蓬田村	0	1	14	18, <u>157</u>	1	6	1	0	9	0	50, <u>157</u>
平館村	3	4	5	51, <u>840</u>	23	48	0	9	2	5	150, <u>840</u>
三厩村	0	0	0	1, <u>500</u>	74	0	0	3	0	2	80, <u>500</u>
野内村	5	2	13	15, <u>333</u>	139	32	2	6	3	1	218, <u>333</u>
東津軽郡計	21	15	113	552, <u>610</u>	646	141	6	44	22	10	1,570, <u>610</u>
鯉ヶ沢町	6	10	58	55, <u>604</u>	69	34	5	33	4	15	289, <u>604</u>
木造町	32	6	45	38, <u>328</u>	0	12	2	27	6	6	174, <u>328</u>
深浦町	9	2	4	13, <u>866</u>	84, <u>337</u>	13	2	1	3	0	132, <u>203</u>
岩崎村	0	1	5	0	83	10	0	19	0	3	121
森田村	0	0	2	6, <u>970</u>	0	2	0	6	3	0	19, <u>970</u>
柏村	1	1	1	27, <u>300</u>	2	13	0	0	0	0	45, <u>300</u>
稲垣村	1	1	0	30, <u>316</u>	0	7	0	7	0	0	46, <u>316</u>
車力村	0	2	2	3	0	0	1	7	1	0	16
西津軽郡計	49	23	117	175, <u>384</u>	238, <u>337</u>	91	10	100	17	24	844, <u>721</u>
岩木村	1	2	4	22, <u>875</u>	13	27	6	18	1	4	98, <u>875</u>
相馬村	0	1	1	9, <u>529</u>	161, <u>809</u>	15	0	5	4	0	197, <u>338</u>
西目屋村	1	4	3	5, <u>943</u>	10	1	9	1	0	1	35, <u>943</u>
中津軽郡計	2	7	8	38, <u>347</u>	184, <u>809</u>	43	15	24	5	5	332, <u>156</u>
藤崎町	1	2	1	22	6	3	11	6	2	0	54
石川町	2	5	11	4, <u>777</u>	47	5	5	12	1	5	97, <u>777</u>
大鰐町	1	4	9	19, <u>229</u>	8	48	0	10	3	4	106, <u>229</u>
尾上町	10	5	11	18, <u>620</u>	35	22	0	15	2	4	122, <u>620</u>
浪岡町	8	7	15, <u>789</u>	56, <u>246</u>	5	18	1	21	5	3	140, <u>035</u>
平賀村	8	8	8	7, <u>114</u>	44, <u>300</u>	16	0	11	5	13	120, <u>414</u>
常盤村	1	2	12	1	6	1	7	10	1	3	44
田舎館村	5	1	14	1, <u>236</u>	12	15	3	6	5	5	67, <u>236</u>
碓ヶ関村	0	1	1	0	2	3	1	10	0	0	18
南津軽郡計	36	35	82, <u>789</u>	130, <u>222</u>	165, <u>300</u>	131	28	101	24	37	770, <u>311</u>

昭和31年7月8日執行

# 参議院全国選出議員選挙候補者別得票数集計表

(一の2)

候補者 市町村別	11 井上なつゑ (緑)	12 阿部 竹松 (社)	13 大谷藤之助 (自民)	14 小田 俊与 (諸)	15 上条 愷 (無)	16 森 八三一 (緑)	17 下条 康麿 (自民)	18 岩間 正男 (共)	19 波多 久 (無)	20 岡村文四郎 (無)	小計
青森市	560	71	1,596.683	25.325	54.496	68.414	239	1,127.836	66.330	266	4,075.084
弘前市	496	46	622.124	41.512	12.757	82.117	908	716.469	46.666	218	3,189.645
八戸市	299	32	99.394	36.703	26.392	129.695	84	524.261	16	40	1,287.445
黒石市	93	18	279.100	12.500	0	31.237	31	562.673	3.300	198	1,228.810
五所川原市	82	9	154.279	7	15.555	12	299	133	4	103	818.834
三本木市	52	2	251.111	16.625	5.625	28.421	52	125	0	87	619.782
<b>市計</b>	<b>1,582</b>	<b>178</b>	<b>3,002.691</b>	<b>139.665</b>	<b>114.825</b>	<b>351.884</b>	<b>1,613</b>	<b>3,189.239</b>	<b>136.296</b>	<b>912</b>	<b>11,219.600</b>
平内町	43	9	275.720	3.200	1	3.375	13	23	0	32	403.295
蟹田町	11	2	19.333	1.500	11	3	17	19	1	32	116.833
今別町	3	2	1	0	0	2	8	32	0	28	76
後潟村	5	1	51.047	1	3	2.500	26	3	1	4	97.547
蓬田村	22	2	4.842	1	0	6	31	20	0	1	87.842
平館村	10	3	2.160	7	2	12.667	3	5	1	9	54.827
三厩村	5	0	1.500	2	0	0	1	2	0	0	11.500
野内村	21	1	30.666	5	1	6.300	6	41	6	19	136.966
<b>東津軽郡計</b>	<b>120</b>	<b>20</b>	<b>386.268</b>	<b>20.700</b>	<b>18</b>	<b>35.842</b>	<b>105</b>	<b>145</b>	<b>9</b>	<b>125</b>	<b>984.810</b>
鯉ヶ沢町	44	6	164.395	2.400	5.555	22.965	38	90	2.075	33	408.390
木造町	56	5	164.671	7.142	3.250	14.769	157	141	2	81	631.832
深浦町	13	0	90.133	3	3	7.263	12	32.128	4	4	168.524
岩崎村	5	3	19	2	0	1	24	15	0	1	70.000
森田村	7	1	72.025	0	1	4.714	25	19	4	42	175.739
柏村	2	0	11.700	0	0	25.057	18	6	1	20	83.757
稻垣村	6	4	67.628	2	0	21	63	15	7	87	272.628
車力村	4	0	20	1	1	9	6	19	0	35	95.000
<b>西津軽郡計</b>	<b>137</b>	<b>19</b>	<b>609.552</b>	<b>17.542</b>	<b>13.805</b>	<b>105.768</b>	<b>343</b>	<b>337.128</b>	<b>20.075</b>	<b>303</b>	<b>1,905.870</b>
岩木村	18	2	38.125	5.250	0	4	141	41	6	12	267.375
相馬村	8	2	8.471	2	0	6	54	12.063	0	42	134.534
西目屋村	1	3	57.050	2	2	0	16	7	0	10	98.056
<b>中津軽郡計</b>	<b>27</b>	<b>7</b>	<b>103.652</b>	<b>9.250</b>	<b>2</b>	<b>10</b>	<b>211</b>	<b>60.063</b>	<b>6</b>	<b>64</b>	<b>499.965</b>
藤崎町	12	1	143	1	0	2	17	85	0	11	272
石川町	11	0	81.222	7	0	6.153	18	73	1	38	235.375
大鰐町	15	16	49.770	0	1	7	34	39	2	37	200.770
尾上町	42	0	125.379	3	0	4.714	21	291.986	3	192	683.079
浪岡町	52	85	201.753	2	16	13.142	35	203	3	47	657.895
平賀村	23	6	75.883	1.333	4	43.234	107	186.262	3	72	521.712
常盤村	19	3	12	2	0	13	11	66	0	95	221
田舎館村	31	4	66.763	0	2	9.090	18	18	0	9	157.853
碓ヶ関村	5	2	10	4	0	2	3	8	2	4	40
<b>南津軽郡計</b>	<b>210</b>	<b>117</b>	<b>765.770</b>	<b>20.333</b>	<b>23</b>	<b>100.333</b>	<b>264</b>	<b>970.248</b>	<b>14</b>	<b>505</b>	<b>2,989.684</b>



昭和31年7月8日執行

# 参議院全國選出議員選挙候補者別得票數集計表

(一〇三)

候補者 市町村別	21 北条 僞八 (無)	22 高木 正夫 (緑)	23 川上 嘉 (社)	24 水谷 昇 (自民)	25 木村禧八郎 (労農)	26 水久保善作 (自民)	27 森 正男 (社)	28 常岡 一郎 (緑)	29 北原 泰作 (無)	30 小笠原二三男 (社)	小計
青森市	10	363,239	125	48	524,713	23	226,709	649,724	5	1,313	3,288,385
弘前市	10	197,097	113	44	420,102	15	128,943	409,462	18	962,976	2,318,580
八戸市	12	127,135	93	33	504,452	12	83,401	337	8	731	1,940,988
黒石市	2	39,045	55	26	38,243	8	70,826	272,079	4	315	830,193
五所川原市	1	85	27	13	85,754	2	21	119	4	191	548,754
三木市	0	20	57	13	26,181	5	16,578	158	2	275	572,759
市計	35	831,516	470	177	1,599,445	65	547,457	1,945,265	41	3,787,976	9,499,659
平内町	1	64	10	1	23,218	4	5,625	18	1	175,875	303,718
蟹田町	0	11	4	0	10,461	1	0	15	3	98	142,461
今別町	0	0	1	0	4,500	0	3	15	1	52	76,500
後潟村	0	29	1	2	8	0	7,500	10	0	12	69,500
蓬田村	0	19	3	0	11,083	0	8	9	1	54	105,083
平館村	0	3	4	0	8,667	0	6,333	37	0	38	97
三厩村	0	0	5	0	2	0	3	31	0	20	61
野内村	1	20	4	6	24	0	14,700	30	0	76	175,700
東津軽郡計	2	146	32	9	91,929	5	48,158	165	6	525,875	1,030,962
鯨ヶ沢町	1	44	32	1	22,857	4	14,034	5	1	360	484,891
木造町	1	80	4	8	33	4	17,230	82	3	328	560,230
深浦町	0	95,381	7	3	17,600	0	15,788	14	1	223	376,769
岩崎村	0	17	3	2	5	0	5	3	0	50	85,000
森田村	0	39	3	0	7,200	1	6,285	7	1	59	123,485
柏村	0	4	7	1	6,750	1	11,942	13	0	58	102,692
稻垣村	0	2	2	1	13	0	2	38	1	112	171,000
車力村	0	5	0	0	2	0	3	17	7	125	159,000
西津軽郡計	2	286,381	58	16	107,407	10	75,279	179	14	1,315	2,063,067
岩木村	0	3	29	11	27,157	0	7	61	2	43	183,157
相馬村	1	4,021	3	3	10	0	6,031	3	1	32	63,052
西目屋村	0	1	1	3	6	0	9	0	0	36	56
中津軽郡計	1	8,021	33	17	43,157	0	22,031	64	3	111	302,209
藤崎町	0	28	5	3	9	0	7	11	0	59	122
石川町	0	20	5	3	24	1	9,846	23	1	37	123,846
大鰐町	0	29	2	2	30,761	0	8	49	0	86	206,761
尾上町	0	40	7	1	13,142	3	6,298	81	0	107	258,440
浪岡町	1	16	7	2	17,500	4	9,857	93	0	228	378,357
平賀村	0	20,136	6	12	33,431	0	19,873	126	0	198,950	416,390
常盤村	0	25	3	2	1	1	2	38	1	42	115
田舎館村	0	17	7	3	27,586	3	15,909	92	3	99	267,495
碓ヶ関村	0	13	1	1	13	0	3	12	0	35	78
南津軽郡計	1	208,136	43	29	169,420	12	81,783	525	5	897,950	1,966,289

昭和31年7月8日執行

# 参議院全國選出議員選挙候補者別得票數集計表

(一〇四)

候補者 市町村別	31 わたなべ のぶと 渡辺 信任 (自民)	32 すぎやまの しよらさく 杉山 昌作 (緑)	33 みやもと くによこ 宮本 邦彦 (自民)	34 しらほ せき よしきむ 白波瀬米吉 (自民)	35 いづみやま さんろく 泉山 三六 (自民)	36 さこみず ひさつね 迫水 久常 (自民)	37 さきぎ たいけいろう 佐々木泰翁 (自民)	38 きんたからじ ろう 喜多権治郎 (自民)	39 いなうら しきざのう 稲浦 鹿蔵 (自民)	40 しげや かたみ 柴谷 要 (社)	小計
青森市	136,817	59	18	25	1,717	206	506	147	297	2,404	5,515,817
弘前市	11,081	60	23	9	967	325	200	87	476	743	2,901,081
八戸市	18,680	64	65	3	3,519	97	113	45	93	1,827	5,844,680
黒石市	2,090	6	4	0	218	51	34	49	234	128	726,090
五所川原市	1,080	9	6	1	88	503	17	34	207	115	981,080
三本木市	6,750	57	1	8	259	108	80	63	11	43	636,750
<b>市計</b>	<b>176,498</b>	<b>255</b>	<b>117</b>	<b>46</b>	<b>6,768</b>	<b>1,290</b>	<b>950</b>	<b>425</b>	<b>1,318</b>	<b>5,260</b>	<b>16,605,498</b>
平内町	0	32	5	1	72	8	54	6	37	397	612
蟹田町	1,125	6	3	0	46	3	5	3	24	61	152,125
今別町	0	0	1	0	9	0	0	0	74	6	90
後潟村	0	0	2	0	6	0	23	0	1	14	46
蓬田村	0	2	1	0	14	0	30	2	40	30	119
平館村	5	0	1	0	12	0	3	5	0	34	60
三厩村	0	1	0	0	15	3	1	0	13	2	35
野内村	4,888	1	0	2	55	1	75	5	18	181	342,888
<b>東津軽郡計</b>	<b>11,013</b>	<b>42</b>	<b>13</b>	<b>3</b>	<b>229</b>	<b>15</b>	<b>191</b>	<b>21</b>	<b>207</b>	<b>725</b>	<b>1,457,013</b>
鯉ヶ沢町	5,526	8	8	13	38	49	16	20	5	201	363,526
木造町	34,402	7	6	1	132	54	100	24	15	50	423,402
深浦町	0	9	2	0	35	35	28	7	23	236	375
岩崎村	5	1	1	1	10	6	6	10	1	49	90
森田村	8	2	0	0	5	5	4	4	3	25	56
柏村	119,713	0	0	0	15	6	1	1	56	9	207,713
稻垣村	11	0	1	0	8	24	5	12	170	2	233
車力村	2	4	0	0	7	18	3	2	632	1	669
<b>西津軽郡計</b>	<b>185,641</b>	<b>31</b>	<b>18</b>	<b>15</b>	<b>250</b>	<b>197</b>	<b>163</b>	<b>80</b>	<b>905</b>	<b>573</b>	<b>2,417,641</b>
岩木村	0	1	2	2	69	33	2	2	44	18	173
相馬村	0	2	0	0	12	0	5	2	6	36	63
西目屋村	4,363	4	1	0	18	0	0	1	21	5	54,363
<b>中津軽郡計</b>	<b>4,363</b>	<b>7</b>	<b>3</b>	<b>2</b>	<b>99</b>	<b>33</b>	<b>7</b>	<b>5</b>	<b>71</b>	<b>59</b>	<b>290,363</b>
藤崎町	0	0	1	0	73	8	7	7	6	82	184
石川町	0	3	2	2	57	4	9	5	108	55	245
大鰯町	1,052	3	3	1	117	31	6	11	37	129	339,052
尾上町	0	4	0	0	112	34	7	15	139	56	367
浪岡町	1,176	2	4	1	173	2	12	4	36	116	351,176
平賀村	0	0	2	4	104	65	28	65	130	49	447
常盤村	0	0	1	1	30	5	12	10	15	45	119
田舎館村	0	3	5	0	81	5	9	30	77	87	297
碓ヶ関村	0	7	1	0	7	1	0	1	19	51	87
<b>南津軽郡計</b>	<b>2,228</b>	<b>22</b>	<b>19</b>	<b>9</b>	<b>754</b>	<b>155</b>	<b>90</b>	<b>148</b>	<b>567</b>	<b>670</b>	<b>2,436,228</b>

昭和31年7月8日執行

# 参議院全國選出議員選挙候補者別得票數集計表

(一の五)

候補者 市町村別	41 石川 栄一 (自民)	42 山本 岡吉 (無)	43 片柳 真吉 (緑)	44 加藤シズエ (社)	45 門屋 盛一 (自民)	46 春日 重樹 (無)	47 基 政七 (社)	48 国井 秀作 (無)	49 長島 銀蔵 (自民)	50 市川 誠 (社)	小計
青森市	62	47,187	310	1,011,409	55	63	12	45	48	33	1,686,596
弘前市	98	34,240	187	838,514	18	105	8	29	44	49	1,410,754
八戸市	21	25,026	242	499,890	12	11	48	12	34	431	1,335,916
黒石市	139	30,804	60	230,605	3	5	7	1	10	22	508,409
五所川原市	21	5,733	56	112,805	3	5	1	3	0	27	234,538
三本木市	14	9,254	39	145,246	1	0	0	6	11	114	339,500
市計	355	152,244	894	2,838,469	92	189	76	96	147	676	5,515,713
平内町	2	2,614	20	63	4	1	1	0	4	11	108,614
蟹田町	0	6,545	4	24,800	1	1	0	1	1	1	40,345
今別町	0	2	19	7	0	0	0	1	1	0	30
後潟村	0	1,250	4	17	0	0	0	0	3	3	28,250
蓬田村	1	3,555	2	31,815	0	2	2	0	0	0	42,370
平館村	0	2,800	20	13	0	1	0	1	2	5	44,800
三厩村	0	0	9	6	0	0	0	0	0	3	18
野内村	2	0	3	19,428	3	0	0	2	1	5	35,428
東津軽郡計	5	18,764	81	182,043	8	5	3	5	12	28	347,807
鯉ヶ沢町	8	11,142	31	67,459	3	13	0	1	5	16	115,601
木造町	14	3,037	31	96,627	4	1	1	1	13	18	182,664
深浦町	4	5,267	24	48,400	1	0	1	0	0	2	85,667
岩崎村	0	0	4	29	15	0	0	0	1	3	52,000
森田村	2	0	7	13,928	0	0	0	0	0	1	23,928
柏村	3	4,125	18	21,850	0	0	0	0	7	1	54,975
稲垣村	2	0	13	42,763	0	0	0	1	11	2	71,763
車力村	1	1	10	18	0	1	0	0	0	6	32,000
西津軽郡計	34	24,571	138	333,027	23	15	2	3	37	49	658,598
岩木村	9	2,434	7	58	3	1	0	0	2	1	83,434
相馬村	3	1,500	3	32,878	0	0	0	0	2	2	44,378
西目屋村	0	4,500	0	19,217	0	0	1	6	0	2	32,717
中津軽郡計	12	8,434	10	110,095	3	1	1	6	4	5	160,529
藤崎町	3	0	6	46	0	1	0	1	1	0	58
石川町	12	2,470	8	49	2	2	0	1	2	3	81,470
大鰐町	8	11,636	25	48,923	0	2	0	2	2	8	107,559
尾上町	1	2,142	14	65,855	7	0	0	2	0	2	93,997
浪岡町	5	3,113	15	67,858	2	3	0	4	4	6	109,971
平賀町	4	17,280	12	112,516	8	3	1	0	21	10	188,796
常盤村	3	2,105	18	14,369	0	0	2	0	1	3	43,472
田舎館村	8	1,571	19	56	3	0	1	1	6	8	103,571
碓ヶ関村	1	0	4	13	1	0	0	1	2	1	23
南津軽郡計	45	40,317	121	473,519	23	11	4	12	39	41	809,836

昭和31年7月8日執行

# 参議院全国選出議員選挙候補者別得票數集計表

(一の6)

候補者 市町村別	51 高口住子 (無)	52 野瀬勝 (社)	53 江藤智 (無)	54 荒木正三郎 (社)	55 松岡達夫 (無)	56 滝井治三郎 (自民)	57 小酒井義男 (社)	58 柴田榮 (自民)	59 橋本欣五郎 (無)	60 高橋義郎 (諸)	小計
青森市	241	876.558	951.796	42	155	70	27	2,263.459	142	87	4,855.813
弘前市	94	342.794	933.545	61	18	55	203	498.959	151	100	2,457.298
八戸市	240	460	312.953	32	15	15	137	470.668	66	43	1,791.621
黒石市	64	55	441	16	23	27	80	270.705	67	29	1,072.705
五所川原市	127	52	82.766	15	6	16	82	279.474	16	46	722.240
三本木市	89	452.956	16	6	2	11	7	461.158	26	17	1,088.114
市計	855	2,239.308	2,738.080	172	219	194	536	4,244.423	468	322	11,987.791
平内町	13	20.700	167	2	6	1	3	171.694	13	10	407.394
蟹田町	14	9	43.181	4	6	20	0	261.966	1	7	366.147
今別町	7	1	102	0	2	1	0	350.570	0	7	470.570
後潟村	4	8	2	1	4	1	0	223	4	0	247
蓬田村	6	12	31	0	5	0	0	206	1	13	274
平館村	4	1	9	4	4	4	0	262.784	1	10	299.784
三厩村	1	4	26	1	2	1	0	546	4	10	595
野内村	3	21	75	5	1	0	0	80	6	0	191
東津軽郡計	52	76.700	455.181	17	30	28	3	2,102.014	30	57	2,850.895
鯨ヶ沢町	17	27	173	5	8	8	19	406.535	46	17	726.535
木造町	45	119	81	17	3	17	0	434	18	91	825
深浦町	11	18	207	5	5	5	2	668	2	12	935
岩崎村	11	6	48	1	0	1	0	378	7	10	462
森田村	10	7	160	3	0	0	2	19	5	3	209
柏村	5	2	13	3	0	4	3	14	1	18	63
稲垣村	8	10	0	1	0	0	4	11	9	14	57
車力村	7	9	62	3	1	1	1	76	1	14	175
西津軽郡計	114	198	744	38	17	36	31	2,006.535	89	179	3,452.535
岩木村	22	17	35	6	1	7	5	221.657	7	14	335.657
相馬村	27	10.909	4	0	0	2	6	69	3	8	129.909
西目屋村	0	4	2	1	0	0	7	132	3	4	153
中津軽郡計	49	31.909	41	7	1	9	18	422.657	13	26	618.566
藤崎町	6	90	7	0	2	10	3	210	23	12	363
石川町	18	19	109	2	2	5	2	191	15	2	365
大鰐町	17	8	105	1	2	2	8	552.626	163	23	881.626
尾上町	26	125.961	62	1	5	3	51	60	6	9	348.961
浪岡町	25	87	142	3	9	13	5	272	10	17	583
平賀村	52	39.722	112.058	4	4	10	90	262.591	29	33	636.371
常盤村	4	6	25	2	0	0	1	10	20	1	69
田舎館村	52	32	81	2	5	8	15	105	6	8	314
碓ヶ関村	2	2	79	0	0	0	2	689	14	3	791
南津軽郡計	202	409.683	722.058	15	29	51	177	2,352.217	286	108	4,351.958

昭和31年7月8日執行

# 参議院全国選出議員選挙候補者別得票数集計表

(一の七)

候補者 市町村別	61 横田象三郎 (自民)	62 光村 甚助 (社)	63 古賀 俊夫 (自民)	64 高田なほ子 (社)	65 飯島 久 (無)	66 重宗 雄三 (自民)	67 竹中 恒夫 (諸)	68 竹中 稻美 (自民)	69 岩沢 忠泰 (自民)	70 松村 秀逸 (自民)	小計
青森市	137	44	54	273	177.669	111	608.540	291.321	36	749	2,481.530
弘前市	11	55	26	266	55.332	172	429.766	199.947	25	916	2,156.045
八戸市	31	38	30	212	49	94	379.893	114.441	55	127	1,130.334
黒石市	2	26	11	40	57.700	150	693.038	80.235	2	91	1,152.973
五所川原市	0	8	0	52	72	50	82.782	36.660	6	161	468.442
三本木市	0	6	15	43	166	19	30.951	56.567	3	43	382.518
市計	181	177	136	886	577.701	596	2,224.970	779.171	127	2,087	7,771.842
平内町	51	6	8	19	50	44	12.552	22.382	3	93	408.934
蟹田町	15	1	2	5	24	1	14	6	2	39	109
今別町	59	0	0	5	17	1	11	0	3	11	107
後潟村	18	4	0	11	2	2	3	1.500	0	57	98.500
蓬田村	5	6	1	11	6	0	0	1	1	98	129
平館村	57	4	0	5	0	1	3.750	3.750	0	62	136.500
三厩村	64	0	0	4	0	20	6	8	0	0	102
野内村	5	6	0	10	1	1	28.173	49.043	2	43	145.216
東津軽郡計	274	27	11	70	100	70	78.475	191.675	11	403	1,236.150
鯉ヶ沢町	11	5	0	24	107.924	285	32.738	14.404	84	86	65.066
木造町	2	3	9	23	3	88	64.841	36.267	6	66	301.108
深浦町	85	1	4	14	49	266	5.416	3.250	8	20	455.666
岩崎村	57	0	1	4	2	81	6	2	55	8	216
森田村	0	2	1	7	11	209	14.437	5.250	0	96	345.687
柏村	1	1	4	2	1	14	2	0	0	71	96
稻垣村	0	2	1	4	0	44	3.666	2.444	0	227	284.110
車力村	0	4	1	20	8	16	6	0	1	5	61
西津軽郡計	156	18	21	98	181.924	1,003	135.098	63.615	154	579	2,409.637
岩木村	0	0	1	15	43	49	26.285	6.857	1	66	208.142
相馬村	0	1	4	5	0	5	9	0	0	3	27
西目屋村	2	3	0	7	1	2	0	0	0	10	25
中津軽郡計	2	4	5	27	44	56	35.285	6.857	1	79	260.142
藤崎町	0	2	5	13	2	6	42	7	1	20	98
石川町	1	4	3	18	0	63	6	3	0	38	136
大鰐町	1	2	1	11	1	4	80.202	36.683	0	13	149.885
尾上町	0	0	3	13	4	49	76.071	26.785	2	49	222.856
浪岡町	0	10	3	30	6	11	32.480	22.040	3	57	174.520
平賀村	0	1	5	24	30	39	57.166	4.666	4	34	198.832
常盤村	0	3	0	9	0	26	7	9	0	8	62
田舎館村	0	2	4	29	5	9	66.405	10.304	1	74	200.709
碓ヶ関村	0	7	0	13	7	0	2	1	1	3	34
南津軽郡計	2	31	24	160	55	207	369.324	120.478	12	296	1,276.802

昭和31年7月8日執行

# 参議院全國選出議員選挙候補者別得票数集計表

(一〇八)

候補者 市町村別	71 岡田 修一 (自民)	72 辻 武寿 (無)	73 石黒 忠篤 (緑)	74 小平 芳平 (無)	75 関井 仁 (自民)	76 大竹平八郎 (無)	77 山本 平保 (自民)	78 松原 一彦 (自民)	79 斎藤 茂 (無)	80 丹羽 五郎 (緑)	小 計
青森市	431	2,796	328	62	205	637	90,434	207	79	539,707	5,375,141
弘前市	64	996	304	29	50	82	80,037	361	57	265,371	2,288,408
八戸市	363	1,745	95	20	10	114	58,211	172	93	83,292	2,753,503
黒石市	503	253	125	11	22	58	56,274	18	6	79	1,131,274
五所川原市	29	98	104	1	14	17	4,300	45	16	17	345,300
三本木市	16	581	348	12	4	87	10,576	21	4	7	1,090,576
市 計	1,406	6,469	1,304	135	305	995	299,832	824	255	991,370	12,984,202
平内町	7	66	19	2	23	8	1,307	5	18	12,216	161,523
蟹田町	10	12	2	2	31	10	1,090	6	0	33	107,090
今別町	24	4	8	0	28	0	0	1	1	12	78
後潟村	3	40	5	1	2	3	2,500	1	2	8	67,500
蓬田村	7	19	12	4	6	5	4,740	0	1	9	67,740
平館村	12	41	2	1	10	4	2,800	0	15	2	89,800
三厩村	4	34	16	0	15	0	1	1	0	2	73
野内村	4	38	15	1	51	7	0	3	4	3	126
東津軽郡計	71	254	79	11	166	37	13,437	17	41	81,216	770,653
鯨ヶ沢町	39	77	20	13	352	5	4,177	22	27	8	567,177
木造町	194	74	48	10	5	4	4,555	22	5	22	388,555
深浦町	197	9	11	6	7	0	0	5	3	5	243
岩崎村	24	22	2	13	1	1	1	6	2	45	117
森田村	12	0	11	7	32	0	0	9	1	2	74
柏村	2	6	18	4	107	2	0	5	1	1	146
稻垣村	2	28	14	4	25	2	0	22	2	9	108
車力村	16	3	3	4	3	0	1	3	0	22	55
西津軽郡計	486	219	127	61	532	14	10,732	94	41	114	1,698,732
岩木村	3	18	24	1	26	3	2,434	62	3	12	154,434
相馬村	2	10	6	0	4	2	1,500	3	3	22	53,500
西目屋村	3	8	5	0	27	2	0	18	1	0	64
中津軽郡計	8	36	35	1	57	7	3,934	83	7	34	271,934
藤崎町	1	39	34	0	11	18	1	6	3	22	135
石川町	7	24	116	14	10	6	0	2	0	25	204
大鰐町	36	117	35	1	25	8	2,909	4	4	24,444	257,353
尾上町	12	56	124	3	29	0	1,071	13	1	13	252,071
浪岡町	20	480	134	6	29	29	1,037	23	9	5	736,037
平賀町	29	122	89	7	40	4	2,161	5	9	2,043	309,204
常盤村	14	64	157	1	28	15	0	7	5	4	295
田舎館村	24	73	45	2	4	25	4,714	5	16	11	209,714
碓ヶ関村	1	72	4	8	9	4	0	0	0	3	101
南津軽郡計	144	1,047	738	42	185	109	12,892	65	47	109,487	2,499,379

昭和31年7月8日執行

# 参議院全国選出議員選挙候補者別得票数集計表

(一の9)

候補者 市町村別	81 宝井 馬琴 (自民)	82 勝俣 稔 (自民)	83 小原 国芳 (自民)	84 小西 英雄 (自民)	85 藤原 道子 (社)	86 平野 力三 (無)	87 加藤 正人 (緑)	88 上条 愛一 (社)	89 兼岩 伝一 (共)	90 三善 信房 (自民)	小計
青森市	161	380	464	326	576	334	47,346	33,502	36	13	2,370,848
弘前市	280	378	307	83,492	278	549	36,975	37,243	53	16	2,018,710
八戸市	93	123	463	157	180	341	34,372	68,604	26	11	1,496,976
黒石市	32	64	68	17	60	94	8,252	0	18	4	365,252
五所川原市	23	57	90	97	34	3,246	10,071	4,444	6	24	3,591,515
三本木市	8	44	268	16	35	81	15,451	3,375	3	5	478,826
市計	597	1,046	1,660	696,492	1,163	4,645	152,467	147,168	142	73	10,322,127
平内町	3	17	24	21	48	37	2	3	5	5	165
蟹田町	1	5	6	11	6	15	1,033	0	0	0	45,033
今別町	1	2	4	24	2	8	0	0	0	0	41
後潟村	4	3	5	28	8	10	0	0	0	0	58
蓬田村	2	3	7	61	9	8	1,026	0	1	2	94,026
平館村	1	11	11	56	9	19	2	2	0	4	115
三厩村	0	3	5	29	1	1	0	0	0	0	39
野内村	6	29	20	44	6	19	1,142	1	2	1	129,142
東津軽郡計	18	73	82	274	89	117	7,201	6	8	12	686,201
鯨ヶ沢町	10	33	13	31	16	185	10,540	4,444	5	4	311,984
木造町	10	26	48	43	17	280	6,588	9,750	4	7	451,338
深浦町	1	16	10	15	26	96	2,200	0	3	0	169,200
岩崎村	0	5	6	3	4	12	8	0	0	0	38
森田村	0	5	3	0	3	63	0	0	2	0	76
柏村	4	2	2	5	9	104	0	0	2	0	128
稻垣村	1	25	9	24	5	35	1,043	1	0	3	104,043
車力村	1	4	10	6	6	36	1	1	2	0	67
西津軽郡計	27	116	101	127	86	811	29,371	16,194	18	14	1,345,565
岩木村	10	21	38	4	18	50	0	4	4	0	149
相馬村	2	26	7	6	7	26	1,061	0	0	16	91,061
西目屋村	0	1	3	2	8	7	4,521	0	0	1	26,521
中津軽郡計	12	48	48	12	33	83	5,582	4	4	17	266,582
藤崎町	10	23	2	18	9	28	0	0	3	0	93
石川町	4	5	16	4	30	101	0	1	3	4	168
大鰐町	11	25	10	10	18	64	1,019	5	2	0	146,019
尾上町	13	36	47	1	11	47	0	0	1	0	156
浪岡町	6	325	19	4,210	28	62	5,064	1	5	0	455,274
平賀村	9	15	164	26	33	93	0	0	2	12	354
常盤村	3	5	20	1	2	16	2,210	0	0	3	52,210
田舎館村	9	12	17	17	18	40	6	2	2	1	124
碓ヶ関村	0	4	4	17	2	12	0	2	2	0	43
南津軽郡計	65	450	299	98,210	151	483	14,293	11	20	20	1,591,503

昭和31年7月8日執行

# 参議院全國選出議員選挙候補者別得票數集計表

(一の10)

候補者 市町村別	91 山岡万之助 (自民)	92 横川 正市 (社)	93 土岐 章 (緑)	94 須藤 五郎 (共)	95 吉田 セイ (自民)	96 中村 正雄 (社)	97 原田 雪松 (自民)	98 伊藤 茂松 (自民)	99 小野 義夫 (自民)	100 手島 榮 (自民)	小	計
青森市	160	1,629	69,202	68,114	187	641,460	106	610,605	443,024	1,200,539	5,114,955	
弘前市	98	866	53,453	82,054	135	506,948	138	507,368	107,393	396,082	2,890,298	
八戸市	47	639	16,046	50,160	110	370,301	70	203,020	164,235	309,331	1,979,093	
黒石市	7	169	4	24	40	61,910	34	125,353	42	91,294	598,564	
五所川原市	28	185	25,233	14	26	37,156	9	155,910	73,333	99,525	653,157	
三木市	20	148	4	2	46	22,666	96	260,742	159,875	177,832	937,115	
<b>市計</b>	<b>360</b>	<b>3,636</b>	<b>171,934</b>	<b>240,328</b>	<b>544</b>	<b>1,640,448</b>	<b>453</b>	<b>1,862,999</b>	<b>989,870</b>	<b>2,274,603</b>	<b>12,173,182</b>	
平内町	0	231	0	11,198	12	41,847	13	33,768	28,700	75,304	446,817	
蟹田町	1	74	6,818	2	4	69,750	5	18	0	8,029	188,597	
今別町	4	25	0	0	8	0	3	27	3	57,420	127,420	
後潟村	2	57	7	3	5	6	4	8,888	19,000	15	126,888	
蓬田村	2	75	0	1	16	6	5	48,750	30,709	14	198,459	
平館村	5	107	0	2	8	7	2	0	3,428	72,216	206,644	
三厩村	3	59	0	1	2	3	3	0	11	14	96	
野内村	2	123	0	1	5	29,892	1	20	8	70	259,892	
<b>東津軽郡計</b>	<b>91</b>	<b>751</b>	<b>13,818</b>	<b>21,198</b>	<b>60</b>	<b>163,489</b>	<b>36</b>	<b>156,408</b>	<b>103,837</b>	<b>325,969</b>	<b>1,630,717</b>	
鯉ヶ沢町	6	181	2	12	22	21,125	12	39,623	9,600	71,445	376,793	
木造町	5	148	1	8	33	47,599	49	711,005	11,454	55	1,069,058	
深浦町	3	162	1	5	21	23,124	8	39,586	3,200	36	301,910	
岩崎村	2	90	0	0	7	0	7	15	0	50	171,000	
森田村	2	24	0	2	6	15,582	9	41	4,500	34	138,082	
柏村	1	65	1	4	13	34	3	80	0	33	234,000	
稻垣村	2	29	0	0	14	8	11	183,796	0	27	284,796	
車力村	9	21	0	3	11	3	7	117	1	67	239,000	
<b>西津軽郡計</b>	<b>40</b>	<b>720</b>	<b>5</b>	<b>34</b>	<b>127</b>	<b>152,430</b>	<b>106</b>	<b>1,227,010</b>	<b>29,754</b>	<b>373,445</b>	<b>2,814,639</b>	
岩木村	2	98	1	10	16	27,391	26	252	7,200	115,312	554,933	
相馬村	2	69	0	7	11	9,067	8	8	10	59	183,067	
西目屋村	1	28	0	3	6	5,250	6	11,916	28,965	25	115,131	
<b>中津軽郡計</b>	<b>5</b>	<b>195</b>	<b>1</b>	<b>20</b>	<b>33</b>	<b>41,708</b>	<b>40</b>	<b>271,916</b>	<b>46,165</b>	<b>199,342</b>	<b>853,131</b>	
藤崎町	0	112	0	5	11	3	7	285	15	29	467	
石川町	19	112	5	5	16	26	4	133,527	5,714	40	316,241	
大鰐町	7	74	4	4,074	6	28	3	27,550	10,800	78,373	247,797	
尾上町	1	127	5	10	7	19	2	137	28	16	352	
浪岡町	1	227	0	12	24	65,655	36	83	8,866	55	512,521	
平賀村	18	69	14,940	14,304	29	39,177	14	203,643	17,817	71,273	491,154	
常盤村	2	19	0	4	1	13,768	9	86,951	0	20	155,719	
田舎館村	3	118	3	11	29	37,916	10	193,928	18,900	95	219,744	
碓ヶ関村	1	28	0	3	4	3,857	0	29	0	39	107,857	
<b>南津軽郡計</b>	<b>52</b>	<b>836</b>	<b>31,940</b>	<b>68,378</b>	<b>127</b>	<b>236,373</b>	<b>85</b>	<b>1,179,599</b>	<b>105,097</b>	<b>433,643</b>	<b>3,165,033</b>	



# 参議院全国選出議員選挙候補者別得票数集計表

候補者 市町村別	101 中山末七 (自民)	102 野村俊治 (無)	103 児玉マツエ (自民)	104 原島宏治 (無)	105 中村嘉寿 (無)	106 天坊裕彦 (無)	107 小林孝平 (社)	108 近藤昌一 (無)	109 一松定吉 (自民)	110 小野市太郎 (無)	小計
青森市	325	59	393	58	38,929	1,118	239,814	5,153	226	12,727	2,475,623
弘前市	50	31	271	121	15,206	433	135,038	10,502	405	35,596	1,507,342
八戸市	72	50	236	46	41,141	427	133,633	13,239	37	21,752	1,077,765
黒石市	45	6	30	10	8,133	73	39,641	5,	90	6,	312,774
五所川原市	7	5	52	27	3,843	67	117,692	1,047	11	6,666	298,248
三木市	7	6	53	11	5,333	24	69,545	1,	61	5,124	243,002
市計	506	157	1,035	273	112,585	2,142	735,363	35,941	830	87,865	5,914,754
平内町	2	2	35	4	2,146	182	20,264	0	19	2,296	268,706
蟹田町	0	0	8	4	2,250	71	13	1	3	3	105,250
今別町	3	1	3	1	0	21	0	0	1	0	30
後潟村	6	3	14	3	0	34	4	0	1	0	65
蓬田村	0	4	8	12	1	29	6,111	0	1	3,290	64,401
平館村	0	3	5	0	2	111	1,100	0	1	4,572	127,672
三厩村	0	1	3	38	3	17	1	0	3	0	66
野内村	2	1	11	5	1,107	129	8,647	1	26	0	184,754
東津軽郡計	13	15	87	67	11,503	594	54,122	2	55	13,158	911,783
鯉ヶ沢町	1	3	27	11	4,875	26	28,888	1,214	15	8,400	126,377
木造町	5	7	26	19	3,400	19	40,765	2,444	10	2,545	135,154
深浦町	0	0	10	8	1,923	92	53,307	1	4	4,800	175,030
岩崎村	0	0	4	5	0	11	7	0	1	0	28,000
森田村	0	0	4	1	1,411	9	6,250	1	2	1,500	36,166
村	0	2	4			3	11,454	0	2	1	23,454
柱通村	1	4	3	14		8	13	0	0	0	43,000
津力村	0	0	4	20	0	4	8	4	1	0	41,000
西津軽郡計	7	16	82	78	11,614	182	168,664	9,658	35	18,245	609,101
岩木村	5	6	15	4	2,608	14	11,520	2	37	4,800	101,928
相馬村	1	0	1	0	0	2	13,571	0	19	0	36,571
西目屋村	1	1	8	5	1,750	2	5	2	8	1,034	34,784
中津軽郡計	7	7	24	9	4,358	18	30,091	4	64	5,834	173,283
藤崎町	0	1	7	10	0	41	19	0	11	0	89
石川町	1	4	11	5	0	12	14,666	1	11	10,285	61,951
大鰐町	0	1	8	7	0	134	16,058	4,400	14	1,200	185,658
尾上町	4	4	9	14	0	93	12,375	0	13	0	149,375
浪岡町	3	1	11	12	2,344	94	49,411	2	23	10,133	207,888
平賀町	19	0	23	22	0	34	75,461	3	10	10,181	196,642
常盤村	0	1	0	0	1,230	34	1	2,285	6	5	50,515
田舎館村	4	2	16	3	1,083	59	19,791	3,300	11	2,100	121,274
碓ヶ関村	0	0	3	9	5,142	13	3	0	3	0	36,142
南津軽郡計	31	14	88	82	9,799	514	210,762	15,985	102	30,899	1,098,445

昭和31年7月8日執行

# 参議院全国選出議員選挙候補者別得票数集計表

(一の12)

候補者 市町村別	111 穂積 義孝 (社)	112 木村 清 (無)	113 間庭 信一 (諸)	114 羽仁 五郎 (無)	115 北島 教真 (無)	116 鎌田 文雄 (無)	117 堀木 鎌三 (自民)	118 中峠 国夫 (無)	119 櫻村 広史 (諸)	120 田中 一 (社)	小計
青森市	4,729	118,285	752	372,178	127	69	492	47	8	962	7,678,463
弘前市	1,337	140,857	244	267,485	22	41,023	482	56	7	4,534	7,140,365
八戸市	3,227	86,535	42	216,547	20	15	303	30	9	519	4,468,082
黒石市	654	20,756	196	59	2	17	39	6	0	1,522	2,515,756
五所川原市	454	18,245	15	26	1	4	22	7	1	402	950,245
三本木市	426	21,818	13	30	13	13	23	1	1	296	837,818
市計	10,827	406,496	1,262	980,210	185	159,023	1,363	147	26	8,235	23,590,729
平内町	215	9,776	14	31,558	3	2,010	60	0	1	66	402,344
蟹田町	138	6,538	7	0	1	3	12	0	0	24	191,538
今別町	81	4,500	6	4	0	2	42	0	0	16	155,500
後潟村	55	2	15	5	0	2	10	0	0	46	135
蓬田村	133	7,916	4	0	0	4	2	2	0	50	202,916
平館村	66	4,333	7	6	0	0	3	2	0	44	132,333
三厩村	80	3	4	4	1	0	1	0	0	19	112
野内村	228	4	11	18	4	4	92	4	0	46	411
東津軽郡計	996	42,063	68	68,558	9	17,010	222	8	1	311	1,742,631
餘ヶ沢町	495	9,142	6	12	1	4	25	5	0	502	1,059,142
木造町	783	22,000	113	19	1	9	38	7	1	226	1,219,000
深浦町	116	6,400	2	12	0	2	19	3	0	253	413,400
岩崎村	225	8,000	0	4	0	0	0	3	0	98	338,000
森田村	105	4,800	0	5	0	0	1	2	0	160	287,800
柏木	56	2,250	15	0	0	0	3	1	2	79	161,250
車	293	0	8	0	0	0	5	0	2	48	367,000
車	435	0	4	0	0	0	7	2	0	178	626,000
西津軽郡計	2,508	52,592	153	2	0	0	98	23	5	1,544	4,471,592
岩木村	288	15,842	70	66	0	2	38	2	1	458	883,842
相馬村	24	8	2	4	2	0	0	1	0	154	194
西目屋村	75	9	0	1	1	0	6	2	0	177	271
中津軽郡計	387	32,842	72	14	2	2	44	5	1	789	1,348,842
藤崎町	203	11	64	10	29	0	23	2	0	402	744
石川町	287	11	10	6	0	2	15	3	0	137	471
大鰐町	165	3,238	33	26,481	1	0	147	6	1	172	554,719
尾上町	212	9,857	75	9	0	7	23	3	0	336	674,857
浪岡町	605	17,500	123	13	0	4	21	4	0	513	1,300,500
平賀村	640	25,565	59	30,652	0	5,049	35	11	1	473	1,280,266
常盤村	201	3	173	5	5	1	40	1	0	65	494
田舎館村	194	12,413	95	13	0	3	18	3	0	292	630,413
碓ヶ関村	28	0	28	4	0	8	3	4	0	52	127
南津軽郡計	2,535	93,573	660	117,133	35	30,049	325	37	2	2,442	6,276,755



# 参議院全國選出議員選挙候補者別得票數集計表

候補者 市町村別	131 矢嶋 三義 (社)	132 三浦 虎雄 (自民)	133 山本 杉 (自民)	134 川澄 弘勝 (無)	135 野田山喜代一 (自民)	136 榎木 一策 (無)	137 近藤 宏二 (社)	138 小田 天界 (諸)	139 藤井 達二 (自民)	140 志田 義忠 (無)	小計
青森市	14	126	397,376	21	227	123	287,846	13,674	2,884		4,086,896
弘前市	18	84	252,711	4	195	75	271,493	11,530	820	辞	1,731,734
八戸市	15	98	231,753	3	205	32	151,474	22,295	6,232		6,990,522
黒石市	2	10	66,918	1	83	13	23	12,500	291		502,418
五所川原市	1	13	32,966	7	82	10	20,952	4	181		351,918
三本木市	2	28	58,169	0	52	18	15	2,384	628		801,553
市計	52	359	1,032,893	36	844	269	769,765	66,383	11,036	退	14,465,041
平内町	1	8	30,061	2	15	10	36	4,800	577		683,861
蟹田町	0	9	4,363	0	5	4	4	1,503	94		121,866
今別町	0	0	4	0	0	5	2	0	88		99
後潟村	1	2	11,250	0	2	0	1	0	64		81,250
蓬田村	0	3	22,700	0	1	3	0	1	144		174,700
平館村	0	6	8,400	0	0	1	2	1	99		117,400
三厩村	0	3	2	0	0	6	4	1	35		51
野内村	0	7	17	1	4	7	14	0	265		315
東津軽郡計	2	38	99,774	3	27	36	63	9,303	1,366		1,644,077
鯉ヶ沢町	2	13	23,678	3	24	17	15,785	3,618	100		202,081
木造町	0	22	33,407	0	32	13	8,555	2,857	272		383,819
深浦町	0	5	23,726	1	2	3	10	2	34		80,726
岩崎村	0	1	12	0	0	0	1	0	3		17
森田村	1	3	8	2	4	3	3	0	32		56
柏村	2	1	6,875	0	3	3	1	1	44		61,875
稻垣村	0	1	11	0	0	9	6	0	27		54
車力村	0	17	9	1	0	1	4	0	14		46
西津軽郡計	5	63	127,686	7	65	49	49,340	9,475	526		901,501
岩木村	1	4	23,130	0	2	3	6	1,750	144		184,880
相馬村	2	1	15	0	0	3	3	0	16		40
西目屋村	3	7	4,500	0	0	4	4	2	21		54,500
中津軽郡計	6	12	42,630	0	2	10	13	3,750	181		270,380
藤崎町	3	2	10	2	8	14	6	0	82		127
石川町	1	8	18,529	1	9	2	3	0	133		175,529
大鰐町	1	4	17,454	1	18	13	17,600	1	98		171,054
尾上町	0	0	11,785	0	15	27	8	0	99		160,785
浪岡町	1	19	50,849	0	35	9	16	1	153		284,849
平賀村	0	8	47,532	0	8	21	8	2,702	216		311,234
常盤村	1	1	37,894	0	1	2	5,714	1	15		64,608
田舎館村	3	4	15,714	2	19	16	7,700	2	62		131,414
碓ヶ関村	2	1	13	0	4	2	3	0	3		28
南津軽郡計	12	47	222,757	6	117	106	75,014	7,702	861		1,454,473

# 参議院全国選出議員選挙候補者別得票数集計表

候補者 市町村別	141 林 平馬 (緑)	142 加藤 かつ (無)	143 塩沢 常信 (無)	144 田形 竹尾 (諸)	145 松本 一夫 (無)	146 宮沢安五郎 (無)	147 寺崎新一郎 (無)	148 小杉 イ子 (無)	149 木村 朝雄 (無)	150 山田 伊八 (無)	小計
青森市	76	288.683	6	14	14	18	9	199		30	654.683
弘前市	135	176.708	12	18	58	24	15	112	辞	31	581.708
八戸市	139	43.806	5	6	37	13	3	115		28	389.806
黒石市	5	34.140	2	8	5	5	4	24		11	98.140
五所川原市	22	17.122	1	4	6	0	3	12		2	67.122
三本木市	20	10.344	3	27	8	4	3	36	退	11	122.344
<b>市計</b>	<b>397</b>	<b>570.803</b>	<b>29</b>	<b>77</b>	<b>128</b>	<b>64</b>	<b>37</b>	<b>498</b>		<b>113</b>	<b>1,913.803</b>
平内町	10	8.280	0	2	8	3	0	5		5	41.280
蟹田町	3	5.166	3	1	5	2	0	3		0	22.166
今別町	0	1	0	0	0	0	0	2		0	3
後潟村	0	1	0	0	0	0	0	1		1	3
蓬田村	1	6.157	1	0	4	0	0	9		1	22.157
平館村	2	2	0	0	12	0	2	6		5	29
三厩村	0	0	0	1	0	0	2	0		0	3
野内村	42	3.428	1	0	4	0	1	5		3	59.428
<b>東津軽郡計</b>	<b>58</b>	<b>27.031</b>	<b>5</b>	<b>4</b>	<b>33</b>	<b>5</b>	<b>5</b>	<b>31</b>		<b>15</b>	<b>183.031</b>
鯉ヶ沢町	9	0	0	0	3	1	3	17		4	37
木造町	6	8.784	0	2	4	3	2	12		3	40.784
深浦町	1	4.400	0	3	2	1	1	8		5	25.400
岩崎村	0	1	0	4	4	0	0	1		1	11
森田村	1	1.071	0	3	2	0	1	3		3	14.071
柏村	1	1.150	0	4	1	0	0	7		3	17.150
稲垣村	5	4.172	0	0	2	0	0	3		1	15.172
車力村	2	2	0	2	2	0	0	8		2	18
<b>西津軽郡計</b>	<b>25</b>	<b>22.577</b>	<b>0</b>	<b>18</b>	<b>20</b>	<b>5</b>	<b>7</b>	<b>59</b>		<b>22</b>	<b>178.577</b>
岩木村	5	11	2	3	0	1	0	17		3	42
相馬村	5	1.151	0	1	3	0	0	13		2	25.151
西目屋村	4	2.260	0	0	0	0	0	3		2	11.260
<b>中津軽郡計</b>	<b>14</b>	<b>14.411</b>	<b>2</b>	<b>4</b>	<b>3</b>	<b>1</b>	<b>0</b>	<b>33</b>		<b>7</b>	<b>78.411</b>
藤崎町	1	6	0	1	2	0	1	6		3	20
石川町	2	6	0	3	3	3	2	15		5	39
大鰐町	6	3.057	0	0	2	1	0	6		3	21.057
尾上町	4	5.182	3	0	0	1	2	3		1	19.182
浪岡町	13	6.076	0	5	17	2	1	11		6	61.076
平賀町	2	15.760	0	3	8	3	2	12		8	53.760
常盤村	4	4.420	3	1	2	0	0	5		1	20.420
田舎館村	4	9	0	0	3	1	0	10		6	33
碓ヶ関村	0	0	0	4	1	1	4	6		2	18
<b>南津軽郡計</b>	<b>36</b>	<b>55.495</b>	<b>6</b>	<b>17</b>	<b>38</b>	<b>12</b>	<b>12</b>	<b>74</b>		<b>35</b>	<b>285.495</b>

# 参議院全国選出議員選挙候補者別得票数集計表

候補者 市町村別	151 伊藤 義賢 (諸)	152 青柳長次郎 (無)	小 計	(A) 得 票 総 数	(B) 第68条の2第2項 の規定による按 分の際切り捨て た票数	(C) いずれの候補 者にも属しな い票数	(D) 有 効 投 票 数 (A)+(B)+(C)	(E) 無効投票数	投 票 総 数 (D)+(E)
青 森 市	14,392	8	22,392	56,170.958	0.042	0	56,171	5,906	62,077
弘 前 市	87,618	5	92,618	37,944.823	0.177	0	37,945	4,344	42,289
八 戸 市	11,125	17	28,125	34,881.754	0.246	0	34,882	2,734	37,616
黒 石 市	10,646	4	14,646	12,263.976	0.024	1	12,265	1,115	13,380
五所川原市	5,902	8	13,902	11,074.798	0.202	0	11,075	1,257	12,332
三本木市	2,257	0	2,257	9,111.986	0.014	0	9,112	1,321	10,433
市 計	131,940	42	173,940	161,448.295	0.705	1	161,450	16,677	178,127
平 内 町	1,206	1	2,206	5,158.502	0.498	0	5,199	797	5,996
蟹 田 町	0	0	0	2,084.992	0.008	21	2,016	218	2,324
今 別 町	0	0	0	2,057.990	0.010	1	2,059	318	2,377
後 潟 村	1,111	0	1,111	1,412.998	0.002	0	1,413	148	1,561
蓬 田 村	1,250	1	2,250	1,749.989	0.011	1	1,751	202	1,953
平 館 村	0	0	0	1,708.000	0	0	1,708	146	1,854
三 厩 村	0	0	0	1,591.000	0	0	1,591	155	1,746
野 内 村	0	2	2	2,926.992	0.008	0	2,927	237	3,164
東津軽郡計	3,569	4	7,567	18,730.463	0.537	23	18,754	2,221	20,975
鯨ヶ沢町	1,366	3	4,366	6,088.973	0.027	0	6,089	823	6,912
木 造 町	10,994	0	10,994	7,269.989	0.011	0	7,270	1,260	8,530
深 浦 町	1,413	0	1,413	4,328.985	0.015	0	4,329	803	5,132
岩 崎 村	0	0	0	1,955.000	0	0	1,955	331	2,286
森 田 村	0	0	0	1,740.990	0.010	0	1,741	257	1,998
柏 村	0	0	0	1,518.997	0.003	0	1,519	477	1,996
稻 垣 村	1,174	0	1,174	2,167.890	0.110	0	2,168	364	2,532
車 力 村	0	0	0	2,358.000	0	0	2,358	379	2,737
西津軽郡計	14,947	3	17,947	27,428.824	0.176	0	27,429	4,694	32,123
岩 木 村	0	0	0	3,676.994	0.006	0	3,677	756	4,433
相 馬 村	1	0	1	1,440.994	0.006	0	1,441	298	1,739
西目屋村	1,083	0	1,083	1,263.994	0.006	0	1,264	226	1,490
中津 郡計	2,083	0	2,083	6,381.982	0.018	0	6,382	1,280	7,662
藤 崎 町	0	2	2	3,292.000	0	0	3,292	583	3,875
石 川 町	2,427	0	2,427	2,928.849	0.051	0	2,929	442	3,371
大 鰯 町	1,450	0	1,450	4,104.914	0.086	0	4,105	832	4,937
尾 上 町	0	1	1	4,132.990	0.010	0	4,133	994	5,127
浪 岡 町	0	7	7	6,149.939	0.011	0	6,150	758	6,908
平 賀 村	2,353	0	2,353	5,875.776	0.224	0	5,876	1,404	7,280
常 盤 村	1,047	3	4,047	2,247.991	0.009	0	2,248	219	2,467
田舎館村	1,071	1	2,071	3,290.991	0.009	0	3,291	389	3,680
碓ヶ関村	0	0	0	1,813.999	0.001	0	1,814	197	2,011
南津軽郡計	8,348	14	22,348	33,837.599	0.401	0	33,838	5,818	39,657

# 参議院全國選出議員選挙候補者別得票數集計表

候補者 市町村別	1 中道 (無)	2 小川 友三 (諸)	3 占部 秀男 (社)	4 大谷 鏗潤 (自民)	5 赤木 正雄 (緑)	6 鈴木 強 (社)	7 塩見 俊二 (自民)	8 尚井 長年 (社)	9 内村 清次 (社)	10 谷口 弥三郎 (自民)	小	計
板柳町	63	9	1	37.055	2	10	11	6	1	10	150.055	
金木町	19	3	6	185	10	20	1	7	6	5	262	
中里町	2	3	9	118.301	5	8	1	23	10	13	192.301	
鶴田町	9	1	19	95.923	0	12	1	12	2	7	158.923	
七和村	1	1	2	8.285	2	26	1	5	1	3	50.285	
市浦村	0	0	0	62.115	1	13	1	14	0	0	91.115	
小泊村	2	0	2	2.222	0	5	1	0	2	12	26.222	
<b>北津軽郡計</b>	<b>96</b>	<b>17</b>	<b>39</b>	<b>508.901</b>	<b>20</b>	<b>94</b>	<b>17</b>	<b>67</b>	<b>22</b>	<b>50</b>	<b>930.901</b>	
野辺地町	1	3	23	14.583	18	31	0	23	2	1	116.583	
七戸町	1	3	77	0	47	9	0	36	3	4	180	
百石町	1	1	4	1.086	0	0	1	1	1	0	10.086	
大三沢町	2	18	25	6.756	13.050	122	1	21	5	14	227.806	
十和田町	0	1	1	4.276	30	11	0	126	2	20	195.276	
横浜村	2	3	8	2.260	0	4	0	7	0	1	27.260	
甲地村	0	1	3	2	1	1	0	3	0	1	12	
天間林村	3	5	4	6.250	2	7	0	11	0	4	42.250	
浦野館村	1	4	12	1.200	0	0	1	9	0	2	30.200	
六戸村	7	9	9	0	4	14	0	2	2	3	50	
下田村	1	1	5	0	0	0	0	2	1	2	12	
六ヶ所村	0	3	0	0	1	6	0	7	0	1	18	
<b>上北郡計</b>	<b>19</b>	<b>52</b>	<b>171</b>	<b>38.411</b>	<b>116.050</b>	<b>205</b>	<b>3</b>	<b>248</b>	<b>16</b>	<b>53</b>	<b>921.461</b>	
田名部町	27	5	28	5.333	1	85	20	40	0	9	220.333	
川内町	0	2	38	3.750	56	33	0	20	0	2	154.750	
大湊町	23	1	43	6.071	3	176	4	24	4	16	300.071	
大畑町	14	8	22	7.236	41	7	1	7	1	3	111.236	
大間町	2	2	0	13.241	2	1	0	5	2	18	45.241	
東通村	1	13	0	7.142	0	8	76	7	1	3	126.142	
風間浦村	1	2	1	0	1	0	1	3	0	0	9	
佐井村	0	5	1	7	1	4	0	3	3	3	27	
脇野沢村	0	1	13	5.564	92	15	0	2	0	0	128.564	
<b>下北郡計</b>	<b>68</b>	<b>39</b>	<b>146</b>	<b>55.337</b>	<b>197</b>	<b>329</b>	<b>102</b>	<b>121</b>	<b>11</b>	<b>54</b>	<b>1,122.337</b>	
三戸町	2	4	17	6.618	24	78	0	58	0	4	193.618	
五戸町	38	12	15	5	12	23	1	20	1	5	132	
田子町	0	1	3	6.883	15	1	2	15	0	0	43.883	
名川町	2	0	6	0	9	10	0	4	0	1	32	
大館村	1	3	4	1	1	7	0	4	2	1	24	
階上村	10	11	3	0	1	7	3	7	6	2	50	
福地村	0	4	12	1	1	0	18	11	2	6	55	
島守村	1	1	2	0	0	2	20	18	0	0	44	
中沢村	1	1	1	1	0	4	200	5	0	0	213	
南部村	2	4	16	1	2	5	3	3	1	2	39	
倉石村	5	0	2	1.092	10	3	1	1	5	1	29.092	
新郷村	3	5	25	1	23	8	1	7	2	2	77	
<b>三戸郡計</b>	<b>65</b>	<b>46</b>	<b>106</b>	<b>24.593</b>	<b>98</b>	<b>148</b>	<b>249</b>	<b>153</b>	<b>19</b>	<b>24</b>	<b>932.593</b>	
<b>計</b>	<b>864</b>	<b>353</b>	<b>1,966.297</b>	<b>2,568.071</b>	<b>2,407.071</b>	<b>3,642</b>	<b>621</b>	<b>1,840</b>	<b>244</b>	<b>615</b>	<b>15,120.439</b>	

# 参議院全国選出議員選挙候補者別得票数集計表

候補者 市町村別	11 井上なつゑ (緑)	12 阿部竹松 (社)	13 大谷藤之助 (自民)	14 小田俊与 (諸)	15 上条 愿 (無)	16 森 八三一 (緑)	17 下条 康慶 (自民)	18 岩間 正男 (共)	19 波多 久 (無)	20 岡村文四郎 (無)	小 計
板柳町	41	6	59,943	2	1,500	14	153	61	5	37	380,443
金木町	16	2	143	2	5	8	67	79	2	11	335
中里町	18	16	54,698	7	1	20,900	135	87	1	90	430,598
鶴田町	22	48	266,074	0	6,666	1	131	154	3	35	666,740
七和村	3	3	20,714	2	1	39,581	23	22	0	3	117,295
市浦村	1	5	22,884	0	0	3	5	7	0	9	52,884
小泊村	3	1	17,777	2	0	0	3	97	0	0	123,777
北津軽郡計	104	81	585,090	15	15,166	86,481	517	507	11	185	2,109,737
野辺地町	15	0	60,461	2	1	0	13	52	0	17	16,416
七戸町	26	7	34	2	0	1,660	12	24	1	6	113,600
百石町	3	0	61,913	4,500	0	0	5	17	0	0	91,413
大三沢町	33	3	43,243	5,333	5,454	17,043	13	118,495	2	12	252,568
十和田町	6	7	196,721	4	2	2,666	2	9	0	8	237,387
横浜村	2	2	23,738	0	0	2	2	38	0	10	79,738
甲地村	11	0	12	4	2	0	10	16	3,153	52	110,153
天間林村	26	2	3,750	5	1,500	16	13	8	0	18	93,250
浦野館村	6	4	40,800	2	0	4	9	6,090	0	5	76,890
六戸村	12	6	16	3	0	8	22	22	1	102	192
下田村	1	0	5	2	0	13	14	4	0	4	43
六ヶ所村	3	2	42	0	0	7	5	8	1,011	17	85,011
上北郡計	144	33	539,581	33,833	11,954	71,309	120	322,585	8,164	251	1,535,426
田名部町	38	0	6,666	9,600	5	17,142	8	22	4	11	121,408
川内町	12	2	21,250	2,666	3,333	2	4	34	0	1	82,249
大湊町	46	3	27,928	2	0	17,608	18	82	1	2	199,536
大畑町	12	2	47,763	7	0	5,714	6	14	1	0	95,477
大間町	24	0	18,758	1	0	3	5	4	0	2	57,758
東通村	3	0	2,857	3	0	7	7	12	1,042	0	35,899
風間浦村	14	2	26,952	0	1	0	0	9	1	1	54,952
佐井村	2	6	4	3	0	12,750	8	35	1	0	71,750
脇野沢村	2	3	63,435	1	0	1	0	1	0	0	71,435
下北郡計	153	18	219,609	29,266	9,333	66,214	55	213	9,042	17	790,464
三戸町	38	0	100,373	0	0	5,450	6	17	2	6	174,823
五戸町	29	0	20	3,600	3,500	17,809	37	55	2	7	174,909
田子町	3	0	141,116	0	0	2	5	25	7	0	183,116
名川町	16	0	3	1	2	3	1	11	0	2	39
大館村	4	3	0	0	0	10,176	0	6	0	7	30,176
階上村	17	4	9	4,998	0	26,059	6	6	1	3	77,057
福地村	3	2	0	0	0	11,420	8	16,800	3	2	46,220
島守村	5	0	1	1	0	3	0	5	1	4	20
中沢村	4	0	1	1	0	7	7	4	0	0	24
南部村	22	0	8	1	1	15	7	19	1	0	74
倉石村	4	0	69,888	2	0	3	8	2	0	11	99,888
新郷村	13	0	5	2,500	3	22	44	84	0	6	179,500
三戸郡計	158	9	358,377	17,098	9,500	125,914	129	250,800	17	48	1,122,689
計	2,635	482	6,570,590	302,687	217,583	953,745	3,358	5,995,083	230,577	2,410	23,155,245



# 参議院全國選出議員選挙候補者別得票数集計表

候補者 市町村別	21 北条 橋八 (無)	22 高木 正夫 (緑)	23 川上 嘉 (社)	24 水谷 昇 (自民)	25 木村藤八郎 (労農)	26 水久保吉作 (自民)	27 森 正男 (社)	28 常岡 一郎 (緑)	29 北原 泰作 (無)	30 小笠原二三男 (社)	小計
板柳町	0	71	5	6	36,415	2	5	76	0	106	307,415
金木町	0	14	10	0	23	0	6	66	4	219	342
中里町	0	23	10	5	11,538	1	1,100	51	2	62	166,638
鶴田町	1	51	5	4	48,802	1	14	50	2	164	340,802
七和村	0	4	0	3	4,421	1	6,418	9	0	26	53,839
市浦村	0	0	1	0	4	0	0	5	0	46	56
小泊村	0	0	3	1	4,666	0	3	3	1	34	49,666
北津軽郡計	1	163	34	19	132,842	5	35,518	260	9	657	1,316,360
野辺地町	1	21	0	10	11,375	0	1	10	0	94,957	149,332
七戸町	2	31	9	3	16	0	6,400	27	3	149	246,400
百石町	0	3	3	1	6	0	6	41	0	82	142
大三沢町	0	19,079	9	7	31,513	3	32,082	39	3	109	252,674
十和田町	0	1	4	9	16	0	5,332	93,840	1	90	220,172
横浜村	0	6	3	0	7	0	1	21	1	55,948	94,948
甲地村	1	11	2	1	9	2	7	5	0	74	112
天間林村	0	2	11	3	14,346	2	3	7	0	97	139,346
浦野館村	0	46,690	5	3	11,076	2	8	24	1	74,962	175,728
六戸村	1	19	2	4	56,284	1	8	41	0	69	201,284
下田村	0	8	0	1	0	1	0	32	0	33	75
六ヶ所村	0	6	3	4	9,333	0	5	49	2	46	124,333
上北郡計	5	173,769	51	46	187,927	11	82,814	389,840	11	974,867	1,933,217
田名部町	0	55	39	8	13,333	0	6,857	93	0	207	422,190
川内町	0	14	6	3	15	0	4	6	0	92	140
大湊町	0	47	28	10	16,363	0	9,391	12	0	294	416,754
大畑町	1	13	5	5	10,555	0	4,285	55	1	116	210,840
大間町	0	3	3	2	4,500	2	1	35	2	78	130,500
東通村	0	1	15	4	15,454	1	6	56	0	83	181,454
風間浦村	0	2	2	2	5,405	0	1	0	0	40	52,405
佐井村	0	7	6	4	5	0	4,250	7	2	58,950	94,200
脇野沢村	0	22	0	0	28,086	2	2	16	0	53	123,086
下北郡計	1	164	104	38	113,696	5	38,783	280	5	1,021,950	1,771,429
三戸町	0	25	1	2	13,200	1	6,540	29	1	138	216,740
五戸町	0	28	5	5	23,619	1	4,190	111,860	0	169,953	348,622
田子町	0	7	3	3	0	0	4	42	0	94	153
名川町	0	41	8	1	12	0	3	11	0	122	198
大館村	0	1	1	0	19,600	0	3,816	6	0	48	79,416
階上村	0	9	4	2	47,280	2	7,931	24	0	109	205,211
福地村	0	7	3	1	7	0	4,768	17	3	48	90,768
島守村	0	1	1	0	7	0	0	17	0	40	66
中沢村	0	0	1	1	14	0	6	0	1	28	51
南部村	0	26	4	1	2	0	2	32	1	72	140
倉石村	0	1	5	2	9,426	0	2	13	0	35	67,426
新郷村	0	2	1	1	17	1	6	23	1	53,924	105,924
三戸郡計	0	148	37	19	172,125	5	50,245	325,860	7	957,877	1,722,107
計	48	2,128,823	862	370	2,617,948	118	982,068	4,133,965	101	10,243,495	21,605,299

# 参議院全國選出議員選挙候補者別得票數集計表

候補者 市町村別	31 のぶ 渡辺 信任 (自民)	32 すけやま しゅうさく 杉山 昌作 (緑)	33 みやもと くにひこ 宮本 邦彦 (自民)	34 しらは せきよし 白波瀬米吉 (自民)	35 いづみやま さんろく 泉山 三六 (自民)	36 まこみや ひさつね 迫水 久常 (自民)	37 さきぎ たいおつ 佐々木泰翁 (自民)	38 きたならし りゅう 喜多植治郎 (自民)	39 いなうら しきさつ 稲浦 鹿藏 (自民)	40 しばや かなと 柴谷 要 (社)	小計
板柳町	20,280	3	7	0	121	75	19	15	85	51	378,280
金木町	3	101	2	0	27	107	10	5	103	34	392
中里町	5	27	3	1	25	31	9	6	79	11	197
鶴田町	22,861	10	6	2	83	49	9	10	243	75	509,861
七和村	0	2	0	0	22	17	1	1	63	11	117
市浦村	0	0	0	0	5	4	3	7	249	2	270
小泊村	0	3	0	0	14	8	10	13	119	1	168
北津軽郡計	33,141	146	18	3	297	291	61	57	941	185	2,032,141
野辺地町	2,105	13	1	0	92	40	16	1	9	223	397,105
七戸町	0	100	0	0	155	11	31	65	7	14	383
百石町	0	0	0	0	67	1	2	5	3	9	87
大三沢町	51,090	11	1	9	230	4	13	13	12	84	428,090
十和田町	0	2	2	1	49	41	10	4	5	0	114
横浜村	0	3	1	0	3	1	0	0	12	38	58
甲地村	0	23	1	0	27	2	6	4	3	89	155
天間林村	3,500	38	0	1	39	2	24	14	1	33	155,500
浦野館村	2	126	0	0	43	5	10	8	3	159	356
六戸村	1	35	5	0	75	59	7	19	23	38	262
下田村	0	8	0	0	28	1	12	4	6	82	141
六ヶ所村	0	0	2	0	55	2	5	9	6	1	80
上北郡計	59,695	359	13	11	863	169	136	146	90	770	2,616,695
田名部町	0	2	2	0	394	43	101	40	70	109	761
川内町	0	4	0	0	21	1	51	8	13	10	108
大湊町	4,266	39	0	1	165	18	90	19	33	246	615,266
大畑町	1,235	17	2	0	100	14	31	1	19	42	227,235
大間町	0	7	0	1	34	4	19	22	8	2	97
東通村	2,285	5	1	0	225	53	121	13	6	0	426,285
風間浦村	0	2	0	1	32	4	17	15	6	0	77
佐井村	0	4	0	0	28	0	10	15	101	3	161
脇野沢村	0	0	2	0	24	0	86	3	13	10	138
下北郡計	7,786	80	7	3	1,023	137	526	136	269	422	2,610,786
三戸町	4,444	136	1	0	131	15	4	1	39	59	400,444
五戸町	4,432	50	11	0	936	73	100	12	28	66	1,280,432
田子町	0	58	2	0	43	0	2	2	13	3	123
名川町	0	21	1	0	306	130	30	3	150	80	721
大館村	0	4	1	0	110	0	35	8	0	18	176
階上村	1,142	175	11	2	168	1	12	2	1	25	398,142
福地村	0	22	4	0	152	2	22	0	4	30	236
島守村	0	315	0	1	42	4	5	3	45	1	416
中沢村	1	91	2	0	39	6	4	5	0	2	150
南部村	0	2	2	0	109	11	7	4	5	43	183
倉石村	2	202	0	0	83	12	12	1	4	10	326
新郷村	3	103	0	2	69	33	4	1	100	5	320
三戸郡計	16,018	1,179	35	5	2,188	287	247	42	389	342	4,730,018
計	496,383	2,121	243	97	12,471	2,574	2,371	1,060	4,757	9,006	35,196,383

# 参議院全國選出議員選挙候補者別得票數集計表

候補者 市町村別	41 石川 栄一 (自民)	42 山本 円吉 (無)	43 片柳 真吉 (緑)	44 加藤 シヅエ (社)	45 門屋 盛一 (自民)	46 春日 重樹 (無)	47 基 政七 (社)	48 国井 秀作 (無)	49 長島 銀蔵 (自民)	50 市川 誠 (社)	小計	計
板柳町	5	4,400	14	53,802	2	36	0	0	0	11	126,202	
金木町	11	2	16	48	2	1	3	0	2	11	96	
中里町	10	1	52	64,702	14	1	3	5	4	9	163,702	
鶴田町	2	2	25	68,125	1	1	1	1	5	1	107,125	
七和村	1	6	4	46,234	0	1	0	1	0	4	63,234	
市浦村	0	0	0	11	2	1	0	0	0	5	19	
小泊村	0	1,045	10	12,695	1	0	1	0	0	15	40,740	
<b>北津軽郡計</b>	<b>29</b>	<b>16,445</b>	<b>121</b>	<b>304,558</b>	<b>22</b>	<b>41</b>	<b>8</b>	<b>7</b>	<b>11</b>	<b>56</b>	<b>6,603</b>	
野辺地町	2	2,250	13	33	2	5	0	1	2	41	101,250	
七戸町	6	13,889	18	34	0	6	0	0	1	45	123,889	
百石町	1	1,200	33	17,738	0	0	0	0	4	37	93,938	
大三沢町	14	3,703	13	167,555	13	2	1	2	3	977	1,196,258	
十和田町	0	1,461	11	19	0	0	0	1	0	1	33,461	
横浜村	1	3,332	3	14,875	2	0	0	0	0	1	25,207	
甲地村	0	7	3	24,923	0	0	1	0	1	31	67,923	
天間林村	0	13,500	1	43,680	0	1	0	0	3	34	96,186	
浦野館村	4	5,428	5	28,812	0	0	0	0	0	100	143,240	
六戸村	3	5,830	10	34	0	1	1	0	0	17	71,830	
下田村	1	1	25	25	0	1	0	0	1	41	95	
六ヶ所村	1	7	8	25,652	1	1	0	1	0	4	58,562	
<b>上北郡計</b>	<b>33</b>	<b>65,593</b>	<b>143</b>	<b>468,145</b>	<b>18</b>	<b>17</b>	<b>3</b>	<b>5</b>	<b>15</b>	<b>1,329</b>	<b>2,096,738</b>	
田名部町	5	11,310	36	48,821	6	1	0	1	0	4	149,131	
川内町	1	4	5	16,761	0	0	1	0	15	2	44,764	
大湊町	3	27,230	19	56	12	2	3	13	4	5	144,230	
大畑町	8	6,190	9	31,818	4	0	0	0	3	0	62,008	
大間町	0	1,100	25	11	4	0	0	0	0	2	43,100	
東通村	4	4,842	49	14,875	2	1	0	0	4	3	82,717	
風間浦村	0	1	2	21,913	14	0	7	0	1	0	46,913	
佐井村	1	5,833	55	11	2	1	6	2	0	5	88,833	
脇野沢村	2	4,666	4	6,461	0	0	0	0	2	5	24,127	
<b>下北郡計</b>	<b>24</b>	<b>66,171</b>	<b>204</b>	<b>254,652</b>	<b>44</b>	<b>5</b>	<b>17</b>	<b>16</b>	<b>29</b>	<b>26</b>	<b>685,823</b>	
三戸町	5	6,250	60	37,777	1	0	0	2	3	14	129,027	
五戸町	11	5,419	68	35,511	2	0	0	2	2	14	139,930	
田子町	3	1,222	10	12	0	1	0	0	0	5	32,222	
名川町	2	3	7	16,841	0	2	0	0	1	11	42,841	
大館村	1	0	21	15	1	0	32	0	1	5	76	
階上村	4	2,470	8	73,554	0	0	5	0	9	13	115,024	
福地村	6	5,142	21	10,176	1	0	0	0	0	7	50,318	
島守村	1	1	3	33,677	0	1	0	0	2	5	46,677	
中沢村	1	0	3	1	0	0	0	0	0	2	7	
南部村	2	0	47	19	4	0	0	0	3	2	77	
倉石村	2	5,816	11	26,775	1	0	0	0	2	6	54,591	
新郷村	6	2,832	14	102,919	1	0	0	1	0	1	128,751	
<b>三戸郡計</b>	<b>44</b>	<b>33,151</b>	<b>273</b>	<b>384,230</b>	<b>11</b>	<b>4</b>	<b>37</b>	<b>5</b>	<b>23</b>	<b>85</b>	<b>899,391</b>	
<b>計</b>	<b>581</b>	<b>425,690</b>	<b>1,985</b>	<b>5,348,738</b>	<b>244</b>	<b>288</b>	<b>151</b>	<b>155</b>	<b>317</b>	<b>2,295</b>	<b>11,790,428</b>	

# 参議院全国選出議員選挙候補者別得票数集計表

候補者 市町村別	51 高口 住子 (無)	52 野溝 勝 (社)	53 江藤 智 (無)	54 荒木正三郎 (社)	55 松岡 達夫 (無)	56 滝井治三郎 (自民)	57 小酒井義男 (社)	58 柴田 榮 (自民)	59 橋本欣五郎 (無)	60 高橋 義郎 (諸)	小計
板柳町	28	36	57	5	20	8	15	100	17	18	304
金木町	26	9	3	9	3	5	27	656	6	19	703
中里町	14	13	149	6	3	37	27	697	12	32	990
鶴田町	20	44	29	3	7	9	3	82	14	21	232
七和村	9	8	18	0	1	1	0	99	1	13	150
市浦村	6	3	5	1	1	4	2	291	0	5	318
小泊村	12	30	9	0	0	2	5	78	1	5	142
<b>北津軽郡計</b>	<b>115</b>	<b>143</b>	<b>270</b>	<b>24</b>	<b>35</b>	<b>66</b>	<b>79</b>	<b>2,003</b>	<b>51</b>	<b>113</b>	<b>2,899</b>
野辺地町	10	10	88	4	5	0	0	334.988	4	4	459.988
七戸町	40	163	6	1	2	15	2	188	21	2	440
百石町	12	5	1	1	3	5	2	71	1	2	103
大三沢町	44	69.711	12	5	5	1	0	132	21	24	313.711
十和田町	22	22	0	0	0	1	22	123	6	5	201
横浜村	11	129.946	65	3	0	0	0	541	4	3	756.946
甲地村	2	12	7	0	1	0	1	395	2	3	424
天間林村	28	55	22.956	0	6	4	1	141	3	11	271.956
浦野館村	13	122.728	21.954	3	0	0	1	39	4	1	205.682
六戸村	31	32	23	2	1	4	2	23	10	12	140
下田村	3	11	144	1	0	1	1	19	3	3	186
六ヶ所村	19	18	1	0	0	1	0	354	6	10	409
<b>上北郡計</b>	<b>235</b>	<b>650.385</b>	<b>391.910</b>	<b>20</b>	<b>23</b>	<b>32</b>	<b>32</b>	<b>2,361.988</b>	<b>85</b>	<b>80</b>	<b>3,911.283</b>
田名部町	14	16.761	122.967	5	3	8	1	392.336	2	20	585.064
川内町	5	8.800	30	2	0	1	1	423.442	3	2	476.242
大湊町	11	29	60	1	0	2	3	363	13	4	486
大畑町	4	7	7	2	0	0	0	567.417	5	15	607.417
大間町	9	2	46	1	2	0	0	265.670	1	5	331.670
東通村	3	11	90	1	0	3	1	359.758	6	13	487.758
風間浦村	19	6	38.988	1	0	1	0	213.895	5	11	295.883
佐井村	5	3	3	0	2	6	0	209	2	15	245
脇野沢村	6	9.600	9	1	3	1	0	170.918	4	5	209.518
<b>下北郡計</b>	<b>76</b>	<b>93.161</b>	<b>406.955</b>	<b>14</b>	<b>10</b>	<b>22</b>	<b>6</b>	<b>2,965.436</b>	<b>41</b>	<b>90</b>	<b>3,724.552</b>
三戸町	13	12	26	4	9	7	24	494.494	7	5	601.494
五戸町	18	22.666	4	3	1	9	106.736	298.677	9	10	482.079
田子町	6	11	0	1	2	58	15	353.255	0	3	449.255
名川町	11	8	329	1	0	13	2	89	6	10	469
大館村	6	5	2	0	0	3	0	15	1	0	32
階上村	9	14	12	3	1	6	0	73	6	12	135
福地村	11	144.864	37	0	1	7	6	24.168	1	10	242.032
島守村	3	0	0	0	0	0	1	99	2	4	109
中沢村	4	5	0	1	0	1	0	35	2	0	48
南部村	11	5	33	1	1	7	0	40	3	6	107
倉石村	3	6	0	0	0	4	8	72.561	4	3	100.561
新郷村	3	14	27	2	0	1	2	272	2	4	327
<b>三戸郡計</b>	<b>98</b>	<b>247.530</b>	<b>470</b>	<b>16</b>	<b>15</b>	<b>116</b>	<b>164.736</b>	<b>1,865.155</b>	<b>43</b>	<b>67</b>	<b>3,102.421</b>
<b>計</b>	<b>1,796</b>	<b>4,089.676</b>	<b>6,239.164</b>	<b>323</b>	<b>379</b>	<b>554</b>	<b>1,046.736</b>	<b>20,323.425</b>	<b>1,106</b>	<b>1,042</b>	<b>36,899.001</b>

# 参議院全国選出議員選挙候補者別得票数集計表

候補者 市町村別	61 横田象三郎 (自民)	62 光村 甚助 (社)	63 古賀 俊夫 (自民)	64 高田なほ子 (社)	65 飯島 久 (無)	66 重宗 雄三 (自民)	67 竹中 恒夫 (諸)	68 竹中 稻美 (自民)	69 岩沢 忠恭 (自民)	70 まつむら 秀逸 (自民)	小計	計
板柳町	0	3	4	18	8	95	65,488	5,116	1	22	221,604	
金木町	4	1	0	15	28	8	70	5	0	52	183	
中里町	0	8	18	20	21	9	5	0	7	60	148	
鶴田町	1	15	3	40	26	43	41,081	13,693	1	408	591,774	
七和村	0	4	1	2	6	0	2,666	2,666	2	69	89,332	
市浦村	5	0	0	6	19	10	0	8	1	0	49	
小泊村	55	4	1	4	0	28	3,500	1,166	0	1	97,666	
<b>北津軽郡計</b>	<b>65</b>	<b>35</b>	<b>27</b>	<b>105</b>	<b>108</b>	<b>193</b>	<b>187,735</b>	<b>35,641</b>	<b>12</b>	<b>612</b>	<b>1,383,376</b>	
野辺地町	4	2	0	9	23	8	6,461	6,461	5	4	67,922	
七戸町	2	6	1	21	8	0	33,634	16,307	0	204	291,941	
百石町	1	0	0	3	0	1	10,476	2,095	0	3	20,571	
大三沢町	4	13	7	33	51	6	95,377	34,682	6	40	290,059	
十和田町	1	0	8	7	15	4	2	0	0	30	67	
横浜村	9	1	0	5	19	2	0	7	0	3	46	
甲地村	0	0	2	8	119,845	1	1	10	0	10	151,845	
天間林村	0	2	2	22	33	1	3,400	7,933	0	14	85,333	
浦野館村	0	0	0	21	1	0	1	7	0	16	46	
六戸村	0	2	2	15	22	3	4	10	2	8	68	
下田村	0	1	0	3	2	1	1	2	1	2	13	
六ヶ所村	49	2	1	8	168,988	6	1	2	0	4	241,988	
<b>上北郡計</b>	<b>70</b>	<b>29</b>	<b>23</b>	<b>155</b>	<b>462,833</b>	<b>33</b>	<b>159,348</b>	<b>105,478</b>	<b>14</b>	<b>338</b>	<b>1,389,659</b>	
田名部町	4	2	4	19	139	12	75,724	30,500	2	22	310,224	
川内町	6	3	2	10	98	3	7,333	7,333	0	6	142,666	
大湊町	3	30	9	27	38	3	23,375	35,062	3	30	201,437	
大畑町	43	0	4	13	33	10	12	16	5	9	145	
大間町	44	0	3	5	12	1	8	2	0	52	127	
東通村	9	2	2	7	97,957	0	39,565	2,260	1	8	168,782	
風間浦村	42	1	0	6	1	1	18,479	5,430	1	9	84,909	
佐井村	42	2	6	6	58	5	0	1	0	7	127	
脇野沢村	8	0	0	4	0	46	13	0	0	2	73	
<b>下北郡計</b>	<b>201</b>	<b>40</b>	<b>39</b>	<b>97</b>	<b>476,957</b>	<b>81</b>	<b>197,476</b>	<b>99,585</b>	<b>12</b>	<b>145</b>	<b>1,380,018</b>	
三戸町	1	7	3	22	28	31	98,455	17,255	2	21	230,710	
五戸町	2	0	5	23	3	15	51,923	18,692	2	17	137,615	
田子町	0	0	0	8	5	1	107,299	3,218	0	3	127,517	
名川町	0	1	0	8	3	0	72	3	0	83	170	
大館村	0	1	0	8	9	2	1	2	9	1	25	
階上村	0	6	2	14	51	8	2	1	6	3	93	
福地村	0	3	1	7	0	0	1,250	7,500	0	37	56,750	
島守村	0	5	0	2	8	1	0	0	1	0	17	
中沢村	1	1	0	3	0	1	0	0	0	2	8	
南部村	0	5	0	4	0	5	16,528	12,396	0	12	54,924	
倉石村	0	0	2	1	17	0	5	0	0	0	27	
新郷村	3	5	0	8	108	2	7,700	2,200	0	3	138,900	
<b>三戸郡計</b>	<b>7</b>	<b>34</b>	<b>13</b>	<b>108</b>	<b>232</b>	<b>66</b>	<b>363,155</b>	<b>68,261</b>	<b>12</b>	<b>183</b>	<b>1,086,416</b>	
<b>計</b>	<b>958</b>	<b>395</b>	<b>290</b>	<b>1,706</b>	<b>2,238,415</b>	<b>2,305</b>	<b>3,750,866</b>	<b>1,470,761</b>	<b>355</b>	<b>4,722</b>	<b>18,191,042</b>	

# 参議院全國選出議員選挙候補者別得票数集計表

候補者 市町村別	71 岡田 修一 (自民)	72 辻 武寿 (無)	73 石黒 忠篤 (緑)	74 小平 芳平 (無)	75 関井 仁 (自民)	76 大竹平八郎 (無)	77 山本 平保 (自民)	78 松原 一彦 (自民)	79 斎藤 茂 (無)	80 丹羽 五郎 (緑)	小計
板柳町	3	80	270	2	27	20	2,200	22	9	29	464,200
金木町	13	62	20	14	8	2	4	19	12	63	217
中里町	11	22	8	34	87	16	1	13	6	11	209
鶴田町	12	49	174	22	16	11	9	29	3	47	372
七和村	3	28	50	4	18	2	4,500	10	1	17	137,500
市浦村	41	4	1	0	49	0	0	3	2	8	108
小泊村	1	23	3	3	18	0	1,045	2	0	2	53,045
<b>北津軽郡計</b>	<b>84</b>	<b>268</b>	<b>526</b>	<b>79</b>	<b>223</b>	<b>51</b>	<b>21,745</b>	<b>98</b>	<b>33</b>	<b>177</b>	<b>1,560,745</b>
野辺地町	53	79	14	2	10	5	2,250	9	5	8	187,250
七戸町	10	156	351	2	47	14	4,166	11	3	4	602,166
百石町	0	68	11	0	15	1	4	1	2	0	102
大三沢町	14	81	26	20	18	163	9,875	10	13	18	372,875
十和田町	4	311	15	0	31	2	1,461	2	1	1	368,461
横浜村	1	110	8	0	11	0	0	14	1	2	147
甲地村	3	18	3	4	3	1	0	7	1	1	41
天間林村	16	42	57	2	12	1	4,500	3	14	3	154,500
浦野館村	0	17	24	1	23	4	4,071	1	4	3	81,071
六戸村	3	96	30	9	17	7	6,996	0	21	2,284	192,280
下田村	6	74	8	2	11	2	0	0	1	2	106
六ヶ所村	3	39	10	0	1	0	0	9	3	2	67
<b>上北郡計</b>	<b>113</b>	<b>1,091</b>	<b>557</b>	<b>42</b>	<b>199</b>	<b>200</b>	<b>37,319</b>	<b>67</b>	<b>69</b>	<b>46,284</b>	<b>2,421,603</b>
田名部町	6	40	37	1	35	6	5,655	9	3	9	151,655
川内町	11	15	4	29	17	0	0	2	1	7	86
大湊町	34	90	15	20	26	3	6,807	32	5	43	274,807
大畑町	3	18	7	4	8	2	1,238	10	3	5	61,238
大間町	18	238	4	4	11	1	0	0	0	1	277
東通村	10	37	9	3	4	3	3,631	3	1	0	73,631
風間浦村	8	20	4	2	12	1	2	7	0	2	58
佐井村	2	76	10	3	11	2	1,166	2	1	2	110,166
脇野沢村	7	75	3	1	3	14	4,666	0	6	4	117,666
<b>下北郡計</b>	<b>99</b>	<b>609</b>	<b>93</b>	<b>67</b>	<b>127</b>	<b>32</b>	<b>25,163</b>	<b>65</b>	<b>20</b>	<b>73</b>	<b>1,210,163</b>
三戸町	8	154	17	5	49	6	8,750	30	5	15	297,750
五戸町	8	92	115	3	5	4	4,064	21	5	13	270,064
田子町	7	11	4	3	8	3	2,444	9	1	3	51,444
名川町	11	29	11	3	3	7	0	33	2	0	99
大館村	0	63	20	0	5	5	1,571	0	2	13	109,571
階上村	15	82	12	0	25	2	9,888	1	16	0	162,880
福地村	4	38	13	2	4	0	0	3	5	0	69
島守村	13	1	2	2	2	0	2	1	0	0	23
中沢村	1	10	2	0	5	1	5	16	1	1	42
南部村	7	28	13	0	13	7	2,250	8	2	35	115,250
倉石村	4	35	46	0	9	1	4,362	0	1	0	100,362
新郷村	1	11	87	1	5	3	0	2	2	0	112
<b>三戸郡計</b>	<b>79</b>	<b>554</b>	<b>342</b>	<b>19</b>	<b>133</b>	<b>39</b>	<b>40,321</b>	<b>124</b>	<b>42</b>	<b>80</b>	<b>1,452,321</b>
<b>計</b>	<b>2,490</b>	<b>10,547</b>	<b>3,801</b>	<b>457</b>	<b>1,927</b>	<b>1,484</b>	<b>465,375</b>	<b>1,437</b>	<b>555</b>	<b>1,708,357</b>	<b>24,869,732</b>

# 参議院全国選出議員選挙候補者別得票数集計表

候補者 市町村別	81 かからい 宝井 馬琴 (自民)	82 かつまた 勝俣 稔 (自民)	83 おげら 小原 国芳 (自民)	84 こにし 小西 英雄 (自民)	85 ふじわら 藤原 道子 (社)	86 ひらの 平野 力三 (無)	87 かみづ 加藤 正人 (緑)	88 かみじょう 上条 愛一 (社)	89 かねいわ 兼岩 伝一 (共)	90 みやま 三善 信房 (自民)	小計
板柳町	12	21	51	23	10	190	3,045	1,500	3	1	315,545
金木町	6	34	111	32	24	263	4	7	1	0	482
中里町	2	7	32	50	12	159	6,810	0	1	4	273,810
鶴田町	11	31	39	19	12	221	5,161	5,333	3	15	361,494
七和村	2	19	8	16	9	76	1,127	1	1	2	135,127
市浦村	1	0	7	0	8	23	0	0	1	0	40
小治村	0	2	16	0	1	80	2,117	1	0	0	102,117
<b>北津軽郡計</b>	<b>34</b>	<b>114</b>	<b>264</b>	<b>140</b>	<b>76</b>	<b>1,012</b>	<b>22,260</b>	<b>15,833</b>	<b>10</b>	<b>22</b>	<b>1,710,093</b>
野辺地町	4	27	28	1	7	17	0	2	0	1	87
七戸町	4	48	21	3	14	17	7	1	0	2	117
百石町	4	4	6	5	1	11	5,217	0	0	0	36,217
大三沢町	30	28	137	33	29	55	1,001	6,545	7	31	357,546
十和田町	2	3	27	4	7	9	0	0	0	0	46
横浜村	0	9	6	12	7	9	1,062	0	0	2	46,062
甲地村	1	0	5	14	4	7	1,038	0	0	0	32,038
天間林村	2	3	23	3	13	20	3,120	1,500	2	4	74,620
浦野館村	3	8	52	4	9	25	1,029	1	0	4	107,029
六戸村	3	4	67	16	13	26	3	4	1	3	140
下田村	0	0	6	2	3	10	0	0	1	1	28
六ヶ所村	1	16	7	15	8	14	154,392	1	1	0	127,392
<b>上北郡計</b>	<b>54</b>	<b>150</b>	<b>379</b>	<b>112</b>	<b>115</b>	<b>225</b>	<b>176,859</b>	<b>17,045</b>	<b>12</b>	<b>48</b>	<b>1,288,904</b>
田名部町	1	20	34	30	39	33	4,523	2	0	1	164,523
川内町	2	1	12	5	2	6	0	1,666	0	0	29,666
大湊町	7	28	53	29	56	29	4	8	3	9	226
大畑町	6	5	21	49	20	31	0	0	2	1,500	135,500
大間町	1	0	109	0	3	5	10	0	1	0	129
東通村	0	1	65	1	10	18	1	0	1	0	97
風間浦村	2	0	50	22	4	8	0	1	1	0	88
佐井村	3	9	34	13	3	7	4	0	0	0	73
脇野沢村	2	1	17	19	3	5	1,076	0	0	0	48,076
<b>下北郡計</b>	<b>24</b>	<b>65</b>	<b>395</b>	<b>168</b>	<b>140</b>	<b>142</b>	<b>24,599</b>	<b>12,666</b>	<b>8</b>	<b>11,500</b>	<b>990,765</b>
三戸町	3	19	247	5	9	38	1,021	0	3	1	326,021
五戸町	8	15	91	31	21	58	0	3,500	2	6	235,500
田子町	2	12	18	6	6	33	0	0	0	0	77
名川町	0	2	5	2	6	7	1	0	1	1	25
大館村	3	0	27	16	9	15	0	4	1	0	75
階上村	3	4	45	44	10	33	0	2	4	1	146
福地村	5	3	6	10	5	10	2,544	0	1	1,333	43,877
島守村	1	2	7	4	6	10	1,161	0	0	0	31,161
中沢村	0	3	3	9	3	8	0	0	1	0	27
南部村	5	13	68	4	12	20	3	1	0	5	131
倉石村	2	1	59	3	3	21	1,071	0	0	1	91,071
新郷村	4	3	30	1	3	8	3,057	0	0	0	52,057
<b>三戸郡計</b>	<b>36</b>	<b>77</b>	<b>606</b>	<b>135</b>	<b>93</b>	<b>261</b>	<b>12,854</b>	<b>10,500</b>	<b>13</b>	<b>16,333</b>	<b>1,260,678</b>
<b>計</b>	<b>887</b>	<b>2,139</b>	<b>3,834</b>	<b>1,762,702</b>	<b>1,946</b>	<b>7,759</b>	<b>445,486</b>	<b>240,406</b>	<b>235</b>	<b>233,833</b>	<b>19,462,427</b>

# 参議院全国選出議員選挙候補者別得票數集計表

候補者 市町村別	91 やまなかまんのすけ 山岡万之助 (自民)	92 よこかわしんいち 横川 正市 (社)	93 まき 土岐 章 (緑)	94 すけだごろう 須藤 五郎 (共)	95 よしだ 吉田 セイ (自民)	96 なかむら 中村 正雄 (社)	97 はらだ 原田 雪松 (自民)	98 いとう 伊藤 茂松 (自民)	99 おの 小野 義夫 (自民)	100 てしな 手島 栄 (自民)	小計	計
板柳町	5	79	1	11	35	24,868	19	99,825	23,851	11	309,544	
金木町	2	90	2	8	19	5	14	480	5	37	662	
中里町	4	138	0	1	16	19,166	20	292,088	40	133	666,254	
鶴田町	8	180	6	17	40	29	30	176	32,827	48	566,827	
七和村	2	64	1	3	4	8	3	66	0	8	159	
市浦村	2	73	0	2	7	0	1	21	0	54	160	
小泊村	0	34	0	0	5	5	0	0	1	0	45	
<b>北津軽郡計</b>	<b>23</b>	<b>658</b>	<b>10</b>	<b>42</b>	<b>126</b>	<b>91,034</b>	<b>87</b>	<b>1,134,913</b>	<b>102,678</b>	<b>291</b>	<b>2,565,625</b>	
野辺地町	5	127	0	0	7	82,800	6	46,400	20	4,011	298,211	
七戸町	4	138	1	5	12	4	9	18	15,750	19	225,750	
百石町	2	29	1	1	11	2,400	7	20	10	52	135,400	
大三沢町	7	85	7	13	36	59,756	9	24	211,448	100	592,204	
十和田町	2	83	1	4	6	2,333	20	27	7	67	219,333	
横浜村	9	130	0	1	4	18	2	10,200	14,545	29	217,745	
甲地村	0	49	0	0	3	12	4	1	51,962	63	183,962	
天間林村	1	35	1,044	2	10	13	13	145	15	28	263,044	
浦野館村	2	49	1,045	1	8	8,105	16	23	21,632	64	193,782	
六戸村	7	15	3	2	14	0	8	40	30	72	191	
下田村	2	30	0	0	1	15	1	60	3	12	124	
六ヶ所村	13	58	0	1	24	9	2	21,782	29	40	197,782	
<b>上北郡計</b>	<b>54</b>	<b>828</b>	<b>15,089</b>	<b>30</b>	<b>176</b>	<b>226,394</b>	<b>97</b>	<b>436,382</b>	<b>429,337</b>	<b>550,011</b>	<b>2,842,213</b>	
田名部町	7	297	2,032	7	14	26,352	13	76,142	98,820	194,663	736,009	
川内町	1	194	2	1	1	2,941	6	5	21	191,557	425,498	
大湊町	6	259	2	6	17	86,847	2	9,454	5	54	447,301	
大畑町	5	97	3	2	16	19,250	0	14	6	44,582	206,832	
大間町	1	99	2	1	24	1	0	22	0	52,329	202,329	
東通村	0	348	1	1	23	10,181	8,062	3	33,035	114,241	541,519	
風間浦村	1	98	0	3	2	5	0	3	2	20,084	134,084	
佐井村	0	174	1	1	7	4,800	1	9	0	48	245,800	
脇野沢村	0	77	0	2	1	0	3	3	13,866	15,081	114,947	
<b>下北郡計</b>	<b>21</b>	<b>1,643</b>	<b>13,032</b>	<b>24</b>	<b>105</b>	<b>156,371</b>	<b>33,062</b>	<b>144,596</b>	<b>179,721</b>	<b>734,537</b>	<b>3,054,319</b>	
三戸町	7	49	1	3	22	22	13	230,964	204	18,018	569,702	
五戸町	13	128	2	5	24	35,555	20	44,904	38,886	55,310	366,655	
田子町	16	3	0	2	18	5	16	7,715	41,925	31,741	141,381	
名川町	2	9	1	1	4	17	9	15	24	74	160	
大館村	0	14	0	1	3	1,500	3	5	7	6	40,500	
階上村	2	23	0	4	18	3	13	37,945	15,988	95	211,933	
福地村	2	4	1	1	6	11,660	2	43	29	118,826	218,486	
島守村	0	14	0	4	5	0	4	6,750	0	60	93,750	
中沢村	2	27	1	1	6	3	3	0	24	45	112	
南部村	1	14	0	0	6	14	2	5	30,960	23	95,960	
倉石村	7	29	0	0	10	4	8	7	4	55,429	124,429	
新郷村	2	24	1	4	6	9	7	6	15	36	110	
<b>三戸郡計</b>	<b>54</b>	<b>338</b>	<b>7</b>	<b>26</b>	<b>128</b>	<b>125,715</b>	<b>100</b>	<b>408,998</b>	<b>438,759</b>	<b>618,324</b>	<b>2,244,796</b>	
<b>計</b>	<b>628</b>	<b>9,605</b>	<b>268,813</b>	<b>505,904</b>	<b>1,426</b>	<b>2,833,962</b>	<b>1,037,082</b>	<b>6,822,819</b>	<b>2,425,218</b>	<b>5,810,877</b>	<b>31,363,655</b>	



# 参議院全国選出議員選挙候補者別得票數集計表

候補者 市町村別	101 中山末七 (自民)	102 野村俊治 (無)	103 児玉マツエ (自民)	104 原島宏治 (無)	105 中村嘉寿 (無)	106 天坊裕彦 (無)	107 小林孝平 (社)	108 近藤昌一 (無)	109 一松定吉 (自民)	110 小野市太郎 (無)	小計
板柳町	5	2	29	4	1,130	264	24,613	2,142	15	4,148	351,033
金木町	5	2	6	30	2	7	16	3	5	5	81
中里町	3	4	17	3	3,833	48	12,666	4	10	0	105,499
鶴田町	8	4	26	4	0	60	23,032	2	12	1,172	140,204
七和村	1	3	10	2	0	10	6,947	1	5	2	40,947
市浦村	0	1	0	2	0	1	2	1	4	0	11
小泊村	0	0	3	1	0	10	4,705	0	6	0	24,705
北津軽郡計	22	16	91	46	6,963	400	89,963	13,142	57	12,320	754,388
野辺地町	2	1	7	9	1,200	56	11	2,857	4	0	94,057
七戸町	1	2	12	2	0	3	23,560	1	3	2,250	49,810
百石町	1	1	7	2	3,600	17	1,083	1	1	1	35,683
大三沢町	4	7	42	16	7,444	35	32,607	2,148	14	7,551	167,750
十和田町	0	1	6	7	4,666	3	17,500	0	3	1	43,166
横浜村	0	0	3	5	0	32	1,166	1	0	1,454	43,620
甲地村	5	2	3	0	1	53	1,333	0	4	2,037	71,370
天間林村	4	5	16	1	0	10	12,500	2,909	4	0	55,409
浦野館村	0	5	12	0	0	22	25,924	0	7	1,352	73,276
六戸村	0	7	45	36	4	40	13,920	2	3	5	155,920
下田村	0	0	3	0	0	208	4,500	0	4	0	219,500
六ヶ所村	2	3	14	4	0	1	7,666	0	4	0	35,666
上北郡計	19	34	170	82	21,910	480	152,759	12,914	51	21,644	1,045,227
田名部町	1	1	10	27	5,647	73	21,375	0	3	1,149	143,171
川内町	0	3	4	7	22,059	15	5,500	0	4	0	60,559
大湊町	13	10	30	9	7,152	38	21,395	0	16	0	144,547
大畑町	1	3	18	7	2,750	13	15,527	0	4	0	64,277
大間町	6	0	3	2	0	28	2,285	0	2	1	44,285
東通村	0	3	7	0	21,818	3	2,307	0	8	3,964	49,089
風間浦村	0	1	2	4	1	3	5,415	0	3	0	19,415
佐井村	0	0	4	14	1,200	4	0	0	2	1	26,200
脇野沢村	1	3	11	0	0	69	6,363	0	0	2,133	92,496
下北郡計	22	24	89	70	61,626	246	80,167	0	42	9,246	644,039
三戸町	0	2	15	25	1	82	28,175	0	6	3	162,175
五戸町	8	3	19	8	4,444	51	25,200	1,363	8	2,342	130,349
田子町	1	2	7	8	0	14	13,894	3	0	1,075	49,969
名川町	3	0	5	0	1	19	8	1	1	4	42
大館村	0	1	10	0	1,500	18	4,666	0	2	2	39,166
階上村	5	6	24	7	0	10	21,816	0	16	7,994	97,810
福地村	0	0	8	6	2,332	2	5,140	0	2	0	25,472
島守村	2	1	7	0	0	0	1	6	1	1	19
中沢村	0	1	9	1	0	20	7	0	1	1	40
南部村	1	1	3	1	0	59	16,350	0	4	1,032	86,382
倉石村	1	0	2	4	0	29	6	1	6	2	51
新郷村	0	2	10	16	0	11	7,500	0	11	0	58,500
三戸郡計	21	19	119	76	10,276	315	144,741	12,363	53	25,443	800,823
計	648	302	1,785	783	250,634	4,891	1,666,632	106,003	1,294	224,654	11,950,923

# 参議院全國選出議員選挙候補者別得票数集計表

候補者 市町村別	111 穂積 義孝 (社)	112 木村 清 (無)	113 間庭 信一 (諸)	114 羽仁 五郎 (無)	115 北高 教真 (無)	116 鎌田 文雄 (無)	117 堀木 鎌三 (自民)	118 中峠 国夫 (無)	119 櫻村 広史 (諸)	120 田中 一 (社)	小計
板柳町	221	20,582	19	18	20	4	46	1	0	483	832,582
金木町	206	2	5	8	2	6	43	3	0	301	576
中里町	765	18,461	12	10	4	6	22	2	3	182	1,015,461
鶴田町	188	41,185	40	15	3	3	14	7	0	525	836,185
七和村	51	23,578	15	8	0	2	101	0	0	77	277,578
市浦村	190	0	2	2	0	1	2	2	1	41	241
小泊村	46	2,333	1	2	1	2	0	0	0	44	98,333
<b>北津軽郡計</b>	<b>1,658</b>	<b>108,139</b>	<b>94</b>	<b>63</b>	<b>30</b>	<b>24</b>	<b>228</b>	<b>15</b>	<b>4</b>	<b>1,653</b>	<b>3,877,139</b>
野辺地町	271	1,625	2	33	1	2,042	31	3	0	31	375,667
七戸町	243	7,999	6	29	2	0	1	3	1	74	366,999
百石町	102	3	2	6	0	1	1	1	0	10	126
大三沢町	206	21,486	12	31	0	7	18	8	4	108	415,486
十和田町	58	2	12	3	2	0	10	1	0	56	144
横浜村	93	0	3	2	0	3,051	0	1	0	12	114,051
甲地村	127	0	0	2	0	0	12	1	0	24	666
天間林村	292	0	4	5	1	0	10	2	0	58	417,640
浦野館村	196	45,640	2	1	0	1,013	4	1	0	75	292,935
六戸村	118	12,922	14	5,710	1	0	1	0	0	62	238,426
下田村	90	6,716	0	4	0	0	21	0	0	17	136
六ヶ所村	104	4	12	0	0	1	0	4	0	42	174,666
<b>上北郡計</b>	<b>1,900</b>	<b>117,054</b>	<b>69</b>	<b>121,710</b>	<b>7</b>	<b>15,106</b>	<b>109</b>	<b>25</b>	<b>5</b>	<b>569</b>	<b>2,937,870</b>
田名部町	136	10,666	18	24	4	1	72	1	0	327	593,666
川内町	157	10	6	6	7	1	18	0	0	96	301,000
大湊町	212	7,636	2	15	0	8	4	4	1	77	330,636
大畑町	120	8,444	17	11	2	0	7	5	0	94	264,444
大間町	40	1,500	1	2	0	1	2	2	0	62	111,500
東通村	148	1,545	5	3	0	0	2	1	0	110	270,545
風間浦村	35	7,581	2	5	0	1	3	0	0	36	89,581
佐井村	71	7	6	5	0	3,049	4	2	0	29	127,049
脇野沢村	33	5,913	9	3	1	0	10	2	0	35	98,913
<b>下北郡計</b>	<b>952</b>	<b>60,285</b>	<b>66</b>	<b>74</b>	<b>14</b>	<b>15,049</b>	<b>122</b>	<b>17</b>	<b>1</b>	<b>866</b>	<b>2,187,334</b>
三戸町	825	10,800	5	9	0	0	21	2	0	41	913,800
五戸町	275	7,380	10	15	1	4,046	220	2	0	139	673,426
田子町	1,130	6	2	0	0	2	11	1	0	26	1,178
名川町	203	2	3	6	0	1	68	1	0	19	303
大館村	142	1,400	0	4	0	0	2	1	0	189	339,400
階上村	154	19,700	4	3	0	4	18	0	0	140	342,700
福地村	75	0	6	0	0	1	0	1	0	22	105
島守村	47	0	1	0	0	1	0	0	0	13	62
中沢村	61	3	0	2	0	2	166	0	0	12	246
南部村	188	2	1	9	0	2	15	0	0	26	243
倉石村	83	1,571	1	0	0	1	113	3	0	67	269,571
新郷村	135	0	11	2	0	1,037	44	1	0	27	221,037
<b>三戸郡計</b>	<b>3,318</b>	<b>53,851</b>	<b>44</b>	<b>50</b>	<b>1</b>	<b>19,083</b>	<b>678</b>	<b>12</b>	<b>0</b>	<b>721</b>	<b>4,896,934</b>
<b>計</b>	<b>25,081</b>	<b>966,895</b>	<b>2,488</b>	<b>1,554,661</b>	<b>285</b>	<b>301,320</b>	<b>3,189</b>	<b>289</b>	<b>45</b>	<b>17,130</b>	<b>51,329,826</b>

# 参議院全國選出議員選挙候補者別得票數集計表

候補者 市町村別	121 北村 暢 (社)	122 八木 秀次 (緑)	123 河野 義一 (自民)	124 小林 政夫 (緑)	125 栗山 良夫 (社)	126 渡辺 金蔵 (自民)	127 平林 剛 (自民)	128 竹中 治 (自民)	129 本多 市郎 (社)	130 小林 次郎 (自民)	小計
板柳町	39	12	10	8,561	3	62,716	38	17,395	193	27,824	411,496
金木町	525	4	4	1	1	9	24	4	14	3	589
中里町	298	7	65	1,583	7	5	6	7	15	4,750	416,333
鶴田町	103	11	11	1,096	5	16,137	8	6,224	374	7,870	543,327
七和村	17	5	13	0	3	0	6	2,666	22	15,052	83,718
市浦村	92	3	0	2	0	0	1	1	0	0	99
小泊村	55	0	5	0	2	1	1	2,333	2	15,294	83,627
北津軽郡計	1,129	42	108	14,240	21	93,853	84	40,618	620	73,790	2,226,501
野辺地町	119	12	1	0	2	17,894	2	1,077	4	0	158,971
七戸町	178	4	4	1,240	5	18	8	3,057	7	6,200	234,497
百石町	8	1	7	3,250	1	1	1	9,428	0	8,667	40,345
大三沢町	72	28	36	14,863	14	41,901	7	50,939	19	35,507	319,210
十和田町	96	9	2	3,750	3	7	16	2	8,160	13,750	160,660
横浜村	159	2	2	0	0	3	0	2	8	5,833	181,833
甲地村	128	1	0	0	3	8	6	0	4	14,663	164,663
天間林村	107	2	3	5,356	1,055	3,500	57	5,666	7	7,143	1,252,665
浦野館村	19	1	1	1,311	1	1	28	4	5	7,777	69,088
六戸村	39	3	12	0	11	5	10	7	13	15,080	115,080
下田村	16	0	1	0	1	7	7	2	13	1,500	48,500
六ヶ所村	105	4	2	3,066	0	6	3	1	1	12,266	137,332
上北郡計	1,046	67	71	32,836	1,096	119,295	145	88,867	89,160	128,386	2,882,844
田名部町	244	8	8	1,125	27	42	53	15,775	9	4,500	412,400
川内町	510	1	4	0	36	2	19	7,333	3	5,500	587,833
大湊町	35	21	11	2,139	11	11,733	23	9,562	20	22,465	166,899
大畑町	324	2	27	4,777	14	19,764	8	12	6	22,694	440,235
大開町	150	2	11	1,142	0	11	18	2	2	4,571	201,713
東通村	98	2	4	4,615	0	5,714	9	10,173	5	23,076	161,578
鳳間浦村	61	1	5	2,415	0	1	6	1,086	0	5,116	82,617
佐井村	304	0	4	0	17	7	5	2	6	1	346
脇野沢村	119	4	28	1,272	2	0	19	3	0	6,363	182,635
下北郡計	1,845	41	102	17,485	107	100,211	160	62,929	51	95,285	2,581,910
三戸町	58	2	8	3,675	0	25,553	55	19,285	52	17,150	240,663
五戸町	18	8	34	3,600	5,034	36,567	54	10,384	18,139	13,200	200,924
田子町	124	5	6	1,157	1	34	44	36,481	11	6,943	269,581
名川町	39	3	2	0	0	13	10	1	7	2	77
大館村	3	1	0	0	5	3	38	3	1	2,333	56,333
階上村	14	6	1	4,848	9	6,852	57	0	6	13,332	118,032
福地村	7	3	0	1,285	2	5	39	1,250	6	2,570	67,105
島守村	0	1	0	1	1	10	75	0	0	2	90
中沢村	20	0	0	0	2	3	16	1	4	3	49
南部村	4	6	75	3,273	0	22	0	2,066	68	4,360	184,699
倉石村	8	3	3	2,400	0	1	11	3	5	3,600	40
新郷村	35	0	3	0	0	5	8	1,100	5	4,500	61,600
三戸郡計	330	38	132	21,238	25,034	164,972	407	78,566	183,139	74,988	1,454,937
計	9,419	1,054	2,290	566,703	1,921,271	1,656,565	1,492	931,972	5,200,031	1,021,758	25,553,300

# 参議院全國選出議員選挙候補者別得票数集計表

候補者	131 矢嶋 三義 (社)	132 三浦 虎雄 (自民)	133 山本 杉 (自民)	134 川澄 弘勝 (無)	135 野田山喜代一 (自民)	136 榎木 一策 (無)	137 近藤 宏二 (社)	138 小田 天昇 (諸)	139 藤井 達二 (自民)	140 志田 義忠 (無)	小	計
板柳町	0	7	15,400	1	26	41	12,857	2	106			211,257
金木町	0	12	4	0	10	4	8	1	83	辞		122
中黒町	2	7	33	0	3	6	8	0	153			212
鶴田町	3	22	10	1	12	49	11	5	92			205
七和村	1	3	7,500	0	0	0	2	0	59			72,500
市浦村	0	0	3	0	0	0	1	0	19			23
小泊村	0	3	103,910	0	10	1	0	0	29	退		146,910
北津軽郡計	6	54	176,810	2	61	101	42,857	8	541			992,667
野辺地町	0	5	4,500	0	13	2	7,142	1	600			632,642
七戸町	0	4	6,944	0	15	6	4	0	204			239,944
百石町	1	2	4,800	0	9	9	3	4,500	473			506,300
大三沢町	1	18	65,421	2	37	20	26,851	2,666	442			614,938
十和田町	1	1	16,076	0	2	21	3	0	149			193,076
横浜村	0	4	6,666	0	0	5	0	0	89			104,666
甲地村	1	1	0	0	1	8	2	0	203			216
天間林村	1	8	18	0	1	8	13,090	0	200			249,090
浦野館村	0	5	9,499	0	8	3	5	0	149			179,499
六戸村	0	17	15,158	1	8	10	1	2	421			475,158
下田村	0	2	3	0	1	2	0	0	218			226
六ヶ所村	0	4	7	0	3	5	11	4	257			291
上北郡計	5	71	157,064	3	98	99	76,083	14,166	3,405			3,928,313
田名部町	1	6	24,034	0	13	1	24	2,400	844			915,434
川内町	2	4	6	0	1	0	1	1,333	114			129,333
大湊町	1	10	24,961	3	19	5	19	2	241			324,961
大畑町	1,500	7	18,571	2	1	10	7	0	367			414,071
大間町	0	10	9,900	2	1	5	2	0	118			147,900
東通村	0	6	14,526	0	2	1	0	6	423			452,526
風間浦村	0	3	4	1	0	0	3	0	221			432
佐井村	1	7	7	0	3	0	7	1	65			91
脇野沢村	1	7	4,666	0	0	4	2	1	95			114,666
下北郡計	7,500	60	113,658	8	40	26	65	13,733	2,488			2,821,891
三戸町	0	3	20	0	20	1	16	3	292			355
五戸町	1	20	32,676	3	31	5	13,636	2,412	399			507,564
田子町	0	4	7,333	0	1	3	7	0	134			156,333
名川町	0	4	6	0	2	0	4	0	370			386
大館村	1	5	9,428	0	6	2	0	0	163			186,428
階上村	1	21	29,640	1	24	0	4	4,998	500			585,638
福地村	2,666	4	6,856	1	1	1	8	2	245			271,522
島守村	2	2	1	0	0	0	6	0	208			219
中沢村	2	1	5	0	3	0	1	0	133			145
南部村	0	13	15,750	0	2	1	5	1	290			327,750
倉石村	0	1	5,816	0	6	1	3	0	121			137,816
新郷村	0	14	14,160	1	2	1	0	2,500	261			295,660
三戸郡計	9,666	92	153,499	6	98	15	67,636	15,910	3,116			3,573,711
計	105,166	796	2,126,771	71	1,352	711	1,221,695	148,422	23,520			30,052,054

# 参議院全国選出議員選挙候補者別得票数集計表

候補者 市町村別	141 林 平馬 (緑)	142 加藤 かつ (無)	143 塩沢 常信 (無)	144 田形 竹尾 (諸)	145 まつもと 松本 一夫 (無)	146 みやまのやまご 宮沢安五郎 (無)	147 てらさきしんいちろう 寺崎新一郎 (無)	148 こすぎ い子 (無)	149 きむら 木村 朝雄 (無)	150 やまが 山田 伊八 (無)	小計
板柳町	6	10,158	0	1	4	0	0	7		21	49,151
金木町	5	7	6	17	1	1	3	16	辞	2	58
中里町	1	12,486	0	3	1	1	1	21		5	45,486
鶴田町	9	22,708	7	5	4	0	9	6		4	66,708
七和村	1	5,638	0	2	1	0	0	7		3	19,638
市浦村	1	0	1	0	0	0	0	2		1	5
小泊村	2	3,188	0	2	0	0	0	14	退	1	22,188
<b>北津軽郡計</b>	<b>25</b>	<b>61,171</b>	<b>14</b>	<b>30</b>	<b>11</b>	<b>2</b>	<b>13</b>	<b>73</b>		<b>37</b>	<b>266,171</b>
野辺地町	1	1	1	4	3	0	0	4		3	17
七戸町	3	1	1	4	5	0	1	14		7	36
百石町	1	1,043	1	0	2	0	0	3		12	20,043
大三沢町	25	28,719	1	4	7	12	4	19		6	106,719
十和田町	5	4	0	3	2	0	1	4		1	20
横鉄町	1	1,101	1	1	1	0	1	7		8	24,101
甲地村	0	1,038	0	1	0	0	0	6		1	9,038
天間林村	1	5,200	1	5	0	3	0	11		7	33,200
浦野館村	1	5,417	0	4	2	2	0	18		2	34,417
六戸村	2	4	0	1	3	4	1	20		8	43
下田村	2	0	0	0	0	0	0	2		0	4
六ヶ所村	3	2,045	0	2	2	0	0	14		8	31,045
<b>上北郡計</b>	<b>45</b>	<b>54,563</b>	<b>6</b>	<b>29</b>	<b>30</b>	<b>21</b>	<b>8</b>	<b>122</b>		<b>63</b>	<b>378,563</b>
田名部町	8	5,892	1	2	2	1	0	14		7	40,892
川内町	1	2,435	0	0	9	2	0	0		5	19,435
大湊町	12	7	2	17	2	1	0	12		2	55
大畑町	3	3,181	8	6	5	0	0	10		6	41,181
大間町	2	1	1	4	2	0	0	6		1	17
東道村	3	1,062	0	6	0	0	0	6		2	18,062
風間浦村	0	2,087	0	3	3	0	0	6		1	15,087
佐井村	2	7	4	1	1	2	0	7		0	24
協野沢村	0	6,861	0	2	1	0	1	1		1	12,861
<b>下北郡計</b>	<b>31</b>	<b>36,518</b>	<b>16</b>	<b>41</b>	<b>25</b>	<b>6</b>	<b>1</b>	<b>26</b>		<b>25</b>	<b>243,518</b>
三戸町	467	9,189	1	1	7	4	0	16		4	509,189
五戸町	9	11,821	2	2	5	2	0	9		13	53,821
田子町	24	0	0	0	0	0	1	5		1	31
名川町	7	3,157	0	0	0	2	0	5		4	21,157
大館村	4	0	0	0	3	0	0	4		1	12
階上村	5	6,396	0	1	4	3	0	14		6	39,396
福地村	1	1,278	2	0	0	0	0	1		1	6,278
島守村	5	1,161	0	0	0	0	0	4		1	11,161
中沢村	0	0	0	1	0	2	0	5		2	10
南部村	41	1	0	0	14	1	0	6		1	24
倉石村	4	2,142	0	1	0	1	0	0		2	10,142
新郷村	2	1,019	0	0	4	0	0	6		0	13,019
<b>三戸郡計</b>	<b>569</b>	<b>37,163</b>	<b>5</b>	<b>6</b>	<b>37</b>	<b>15</b>	<b>1</b>	<b>75</b>		<b>36</b>	<b>781,163</b>
<b>計</b>	<b>1,200</b>	<b>879,732</b>	<b>83</b>	<b>226</b>	<b>325</b>	<b>131</b>	<b>84</b>	<b>1,027</b>		<b>353</b>	<b>4,308,732</b>

# 参議院全国選出議員選挙候補者別得票数集計表

候補者 市町村別	151 伊藤 義賢 (有)	152 青柳長次郎 (無)	小 計	(A) 得 票 総 数	(B) 第68条の2第2項 の規定による按 分の際切り捨て た票数	(C) いずれの候補 者にも属しな い票数	(D) 有 効 投 票 数 (A)+(B)+(C)	(E) 無効投票数	投 票 総 数 (D)+(E)
板柳町	1,174	0	1,174	4,813.981	0.019	0	4,814	642	5,456
金木町	4	1	5	5,161	0	0	5,165	636	5,801
中里町	3,911	0	3,911	5,232.993	0.007	0	5,233	729	5,962
鶴田町	0	2	2	5,700.970	0.030	0	5,701	827	6,528
七和村	0	0	0	1,566.993	0.007	0	1,567	174	1,741
市浦村	0	0	0	1,542.999	0.001	0	1,543	277	1,820
小泊村	0	0	0	1,223.996	0.004	0	1,224	253	1,477
北津軽郡計	9,085	3	12,085	25,246.932	0.068	0	25,247	3,538	28,785
野辺地町	1,600	0	1,600	3,304.994	0.006	0	3,305	687	3,992
七戸町	0	0	0	3,650.996	0.004	0	3,651	616	4,267
百石町	0	1	1	1,550.996	0.004	0	1,561	121	1,672
大三沢町	0	0	0	5,907.894	0.106	0	5,908	686	6,594
十和田町	0	0	0	2,262.992	0.008	0	2,263	370	2,633
横浜村	6,800	0	6,800	1,973.977	0.023	2	1,976	320	2,296
甲地村	0	0	0	1,916.992	0.008	0	1,917	450	2,367
天間林村	0	0	0	3,383.983	0.017	0	3,384	758	4,142
浦野館村	0	0	0	2,064.837	0.163	0	2,365	558	2,623
六戸村	0	0	0	2,505.978	0.022	0	2,506	337	2,843
下田村	0	0	0	1,457.000	0	1	1,458	226	1,684
六ヶ所村	1,210	0	1,210	2,159.987	0.013	0	2,160	596	2,756
上北郡計	9,610	1	10,610	32,140.626	0.374	3	32,144	5,725	37,869
田名部町	2,821	1	3,821	5,730.921	0.079	0	5,731	901	6,632
川内町	0	1	1	2,788.995	0.005	0	2,789	391	3,180
大湊町	3,545	0	3,545	4,336.990	0.010	0	4,337	528	4,865
大畑町	0	1	1	3,087.991	0.009	2	3,090	693	3,783
大間町	0	0	0	1,962.996	0.004	0	1,963	342	2,305
東通村	2	0	2	3,174.987	0.013	3	3,178	471	3,648
風間浦村	0	0	0	1,339.846	0.154	0	1,340	203	1,543
佐井村	0	1	1	1,858.998	0.002	0	1,859	190	2,049
脇野沢村	0	0	0	1,549.990	0.010	1	1,551	104	1,655
下北郡計	8,366	4	12,366	25,831.714	0.286	6	25,838	3,823	29,661
三戸町	2,284	0	2,284	5,323.440	0.560	0	5,324	380	5,704
五戸町	1,095	1	2,095	5,135.985	0.015	0	5,136	696	5,832
田子町	1,285	0	1,285	3,067.986	0.014	0	3,068	241	3,309
名川町	0	0	0	2,784.998	0.002	0	2,785	403	3,188
大館村	0	0	0	1,300.990	0.010	0	1,301	212	1,513
階上村	1,054	0	1,054	2,778.877	0.123	0	2,779	358	3,137
福地村	0	0	0	1,583.828	0.173	0	1,584	245	1,829
島守村	2,250	0	2,250	1,269.999	0.001	1	1,271	209	1,480
中沢村	0	0	0	1,172	0	0	1,172	177	1,349
南部村	0	1	1	1,923.965	0.035	0	1,924	109	2,033
倉石村	0	0	0	1,528.949	0.051	0	1,529	152	1,681
新郷村	0	0	0	2,199.948	0.052	0	2,220	317	2,517
三戸郡	7,968	2	9,968	30,070.965	1.035	1	30,073	3,499	33,572
計	195,914	73	268,914	361,117.400	3.600	34	361,155	47,275	408,430

報 公 報 参 議 院 地 方 選 出 議 員 選 挙

青 森 県 選 挙 管 理 委 員 会

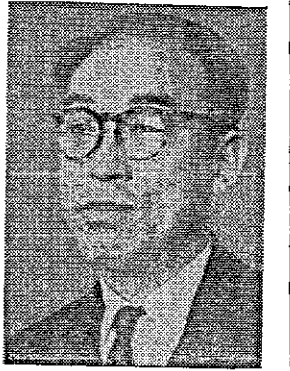

日本社会 盛田三喜雄 (四十七才)

私の政見
今、わが国の政治の上で、最も重大な問題は憲法改正のこと
である。

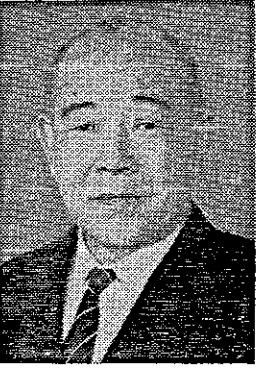

参議院議員青森県地区
緑風会公認候補者
荒川謙治

主張
一、本県に於ける砂鉄、天然ガス、石油の開発
一、

立候補の挨拶
森林の高度利用育成
一、道路整備と東京迄の貨物自動車道

私の主要スローガン
平和を守る
老若男女に金を与えて
若人に職を



笹森順造

明治十九年五月十八日 七十歳

出生地 東京都港区麻布四十九番地
職歴 東京市若菜町八十番地
政治 自由民主党
経歴 東京大学文学部教授
経歴 東京大学文学部教授

中央と地方の行政を再検討し国情と時勢に適合するものに改める
(一) 平和対等の外交を進め、国民負担を軽減し、未講和国と交渉する
(二) 主権を回復し、賠償は国民負担を軽減し、未講和国と交渉する

七月八日(日曜日)は投票日です

有権者は一人も洩れなく

必ず投票をしましょう

投票時間 午前七時―午後六時

(但し一部の投票所ではその閉鎖時刻を繰上げておりますから御注意下さい)

今回の選挙では全国区(赤色刷)と地方区(黒色刷)のものを有権者が一人で二票ずつ

投票を致すのでありますからお間違いのないようして下さい



公明選挙を推進しましょう

よい人選んで住よい郷土に  
きれいな選挙でよい政治を  
選べよい人われらの代表  
いきなよ母さん大事な選挙へ  
めいめいの心できまる新日本  
うっかり選ぶなしつかり選べ  
この一票わたしが政治をする心

きたる 七月八日 参議院議員の選挙日

投票時間 午前七時から  
午後六時まで

青森県選挙管理委員会  
青森県公明選挙推進協議会

一票につながらる国の浮きしづみ

◎公明選挙!!

七月八日 は参議院議員選挙の日

「わたくしたちの心がまえば」

△買収や供應等の選挙違反のない

明るい選挙を推進しましょう

△義理や人情による投票はやめましょう

△棄権しないで必ず投票しましょう

投票時間 午前七時から  
午後六時まで

青森県選挙管理委員会  
青森県公明選挙推進協議会

7月8日は参議院議員選挙日です

◎お勝手の溜息なくすこの一票



◎我が望みたくして清きこの一票

青森県選挙管理委員会 青森県公明選挙推進協議会



# 参議院議員通常選挙

七月八日

みせてあげたい  
ほくらの選挙

公明選挙ポスター全国コンクール(中学校部)入選作品

自治庁 中央選挙管理会 都道府県選挙管理委員会連合会 公明選挙連盟