



## 1. 2019年4月の発生動向 (4月1日~4月30日)

### 1-1. 性感染症：県内の報告数は、次のとおりでした。

- ・県内の性感染症患者総報告数 37 人(3月は45人)
- ・保健所管内別では、上十三保健所管内で、定点あたり報告数の総合計が最多でした。

### 1-2. 薬剤耐性菌感染症：県内の報告数は、次のとおりでした。

- ・ペニシリン耐性肺炎球菌感染症 2 人(3月は6人)
- ・メチシリン耐性黄色ブドウ球菌感染症 13 人(3月は10人)
- ・薬剤耐性緑膿菌感染症 0 人(3月は0人)

### 1-3. 全数把握対象疾患：各保健所管内の報告数は、次のとおりでした。

- ・結核 28 人：青森市 4 人、弘前 8 人、三戸地方 2 人、八戸市 7 人、五所川原 3 人、上十三 2 人、むつ 2 人
- ・レジオネラ症 2 人：青森市 1 人、上十三 1 人
- ・カルバペネム耐性腸内細菌科細菌感染症 2 人：青森市 2 人
- ・劇症型溶血性レンサ球菌感染症 1 人：青森市 1 人
- ・侵襲性肺炎球菌感染症 1 人：三戸地方 1 人
- ・梅毒 2 人：弘前 1 人、八戸市 1 人
- ・百日咳 4 人：青森市 3 人、八戸市 1 人

## 2. 性感染症発生状況

### 2-1. 年齢区分別報告数

(人)

| 年齢    | 性器クラミジア |    | 性器ヘルペス |   | 尖圭コンジローマ |   | 淋菌感染症 |   | 青森県計 |    |
|-------|---------|----|--------|---|----------|---|-------|---|------|----|
|       | 男       | 女  | 男      | 女 | 男        | 女 | 男     | 女 | 男    | 女  |
| 0     |         |    |        |   |          |   |       |   |      |    |
| 1~4   |         |    |        |   |          |   |       |   |      |    |
| 5~9   |         |    |        |   |          |   |       |   |      |    |
| 10~14 |         |    |        |   |          |   |       |   |      |    |
| 15~19 |         | 1  |        |   |          |   |       |   |      | 1  |
| 20~24 | 1       | 7  |        | 1 |          |   | 1     |   | 2    | 8  |
| 25~29 | 1       | 7  |        |   |          |   | 1     | 1 | 2    | 8  |
| 30~34 | 2       | 2  | 1      |   |          |   | 1     |   | 4    | 2  |
| 35~39 |         | 1  |        |   |          |   |       |   |      | 1  |
| 40~44 | 1       |    | 1      | 1 |          | 1 |       |   | 2    | 2  |
| 45~49 |         | 1  |        |   | 1        |   |       |   | 1    | 1  |
| 50~54 |         | 1  |        |   |          |   |       |   |      | 1  |
| 55~59 |         |    |        | 2 |          |   |       |   |      | 2  |
| 60~64 |         |    |        |   |          |   |       |   |      |    |
| 65~69 |         |    |        |   |          |   |       |   |      |    |
| 70~   |         |    |        |   |          |   |       |   |      |    |
| 合計    | 5       | 20 | 2      | 4 | 1        | 1 | 3     | 1 | 11   | 26 |

### 2-2. 保健所管内別報告数

(人/定点)

|          | 性器クラミジア |      | 性器ヘルペス |      | 尖圭コンジローマ |      | 淋菌感染症 |      | 合計   |      | 総合計  |
|----------|---------|------|--------|------|----------|------|-------|------|------|------|------|
|          | 男       | 女    | 男      | 女    | 男        | 女    | 男     | 女    | 男    | 女    |      |
| 東地方+青森市  | 0.33    | 3.67 | -      | -    | -        | -    | 0.33  | -    | 0.67 | 3.67 | 4.33 |
| 弘前       | 0.33    | 0.67 | -      | 0.67 | -        | 0.33 | -     | -    | 0.33 | 1.67 | 2.00 |
| 三戸地方+八戸市 | 0.50    | 1.00 | 0.50   | 0.50 | 0.50     | -    | 0.50  | -    | 2.00 | 1.50 | 3.50 |
| 五所川原     | -       | -    | 0.50   | -    | -        | -    | -     | 0.50 | 0.50 | 0.50 | 1.00 |
| 上十三      | 1.00    | 2.50 | -      | 0.50 | -        | -    | 0.50  | -    | 1.50 | 3.00 | 4.50 |
| むつ       | -       | -    | -      | -    | -        | -    | -     | -    | 0.00 | 0.00 | 0.00 |

## 2-3. 青森県及び全国の定点当たり報告数推移

👉 —■—は2019年青森県、■—■は2018年青森県、▲—▲は2019年全国

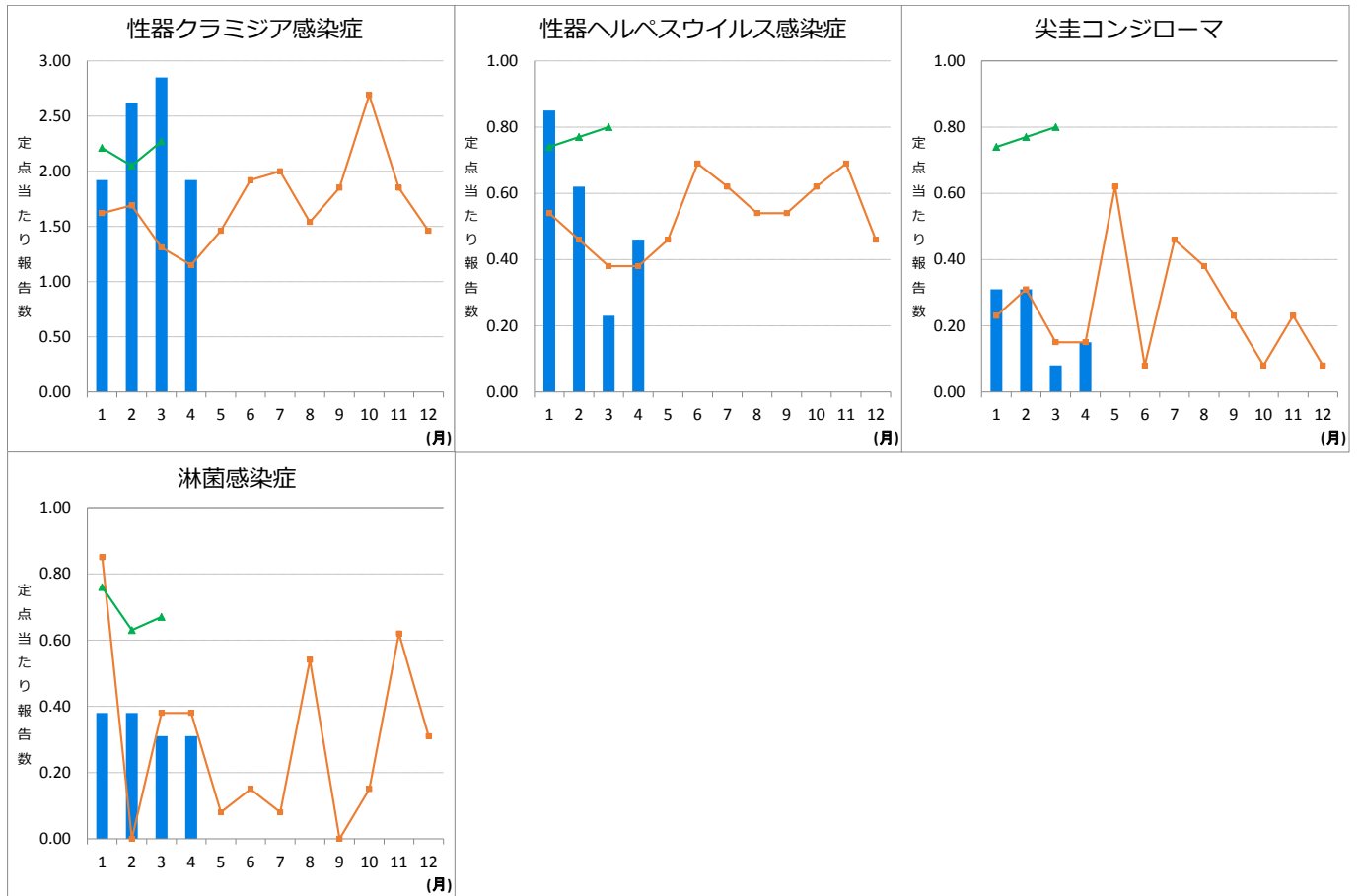

## 3. 薬剤耐性菌感染症発生状況

### 3-1. 年齢区分別報告数

(人)

| 年齢    | ペニシリン耐性肺炎球菌感染症 |   | メチシリン耐性黄色ブドウ球菌感染症 |   | 薬剤耐性緑膿菌感染症 |   |
|-------|----------------|---|-------------------|---|------------|---|
|       | 男              | 女 | 男                 | 女 | 男          | 女 |
| 0～9   |                |   |                   |   |            |   |
| 10～19 |                |   |                   |   |            |   |
| 20～29 |                |   | 1                 |   |            |   |
| 30～39 |                |   | 1                 |   |            |   |
| 40～49 |                |   |                   | 1 |            |   |
| 50～59 |                |   | 1                 |   |            |   |
| 60～69 |                |   | 1                 |   |            |   |
| 70～79 | 1              |   |                   | 2 |            |   |
| 80～89 | 1              |   | 3                 | 2 |            |   |
| 90～   |                |   |                   | 1 |            |   |
| 合計    | 2              |   | 7                 | 6 |            |   |

3-2. 採取部位別 ※同じ人から複数の採取部位で検出された数も含まれます。

(検出数)

|                           | 採 取 部 位 別 |                 |                       |         |               |     |     |             |   |   |        | 青森県<br>合計 |
|---------------------------|-----------|-----------------|-----------------------|---------|---------------|-----|-----|-------------|---|---|--------|-----------|
|                           | 喀 痰       | 留置カ<br>テーテ<br>ル | 術創<br>部(創<br>部感<br>染) | 耳漏<br>液 | 気管<br>洗浄<br>液 | 血 液 | 髄 液 | 胸<br>腹<br>水 | 尿 | 便 | そ<br>他 |           |
| ペニシリン耐性<br>肺炎球菌感染症        | 2         |                 |                       |         |               |     |     |             |   |   |        | 2         |
| メチシリン耐性<br>黄色ブドウ球菌感<br>染症 | 5         |                 |                       |         |               | 1   |     |             |   |   | 7      | 13        |
| 薬剤耐性<br>緑膿菌感染症            |           |                 |                       |         |               |     |     |             |   |   |        |           |

3-3. 保健所管内別報告数

(人)

|          | ペニシリン耐性<br>肺炎球菌感染症 |   | メチシリン耐性<br>黄色ブドウ球菌感染症 |   | 薬剤耐性<br>緑膿菌感染症 |   |
|----------|--------------------|---|-----------------------|---|----------------|---|
|          | 男                  | 女 | 男                     | 女 | 男              | 女 |
| 東地方+青森市  |                    |   |                       |   |                |   |
| 弘前       |                    |   |                       | 1 |                |   |
| 三戸地方+八戸市 |                    |   | 4                     | 3 |                |   |
| 五所川原     |                    |   | 2                     | 1 |                |   |
| 上十三      | 2                  |   | 1                     | 1 |                |   |
| むつ       |                    |   |                       |   |                |   |

3-4. 青森県及び全国の定点当たり報告数推移

☞ —■—は 2019年青森県、 ■—■は 2018年青森県、 ▲—▲は 2019年全国

