

# 青森県のインフルエンザ 定点当たり報告数 (2021-2024年)

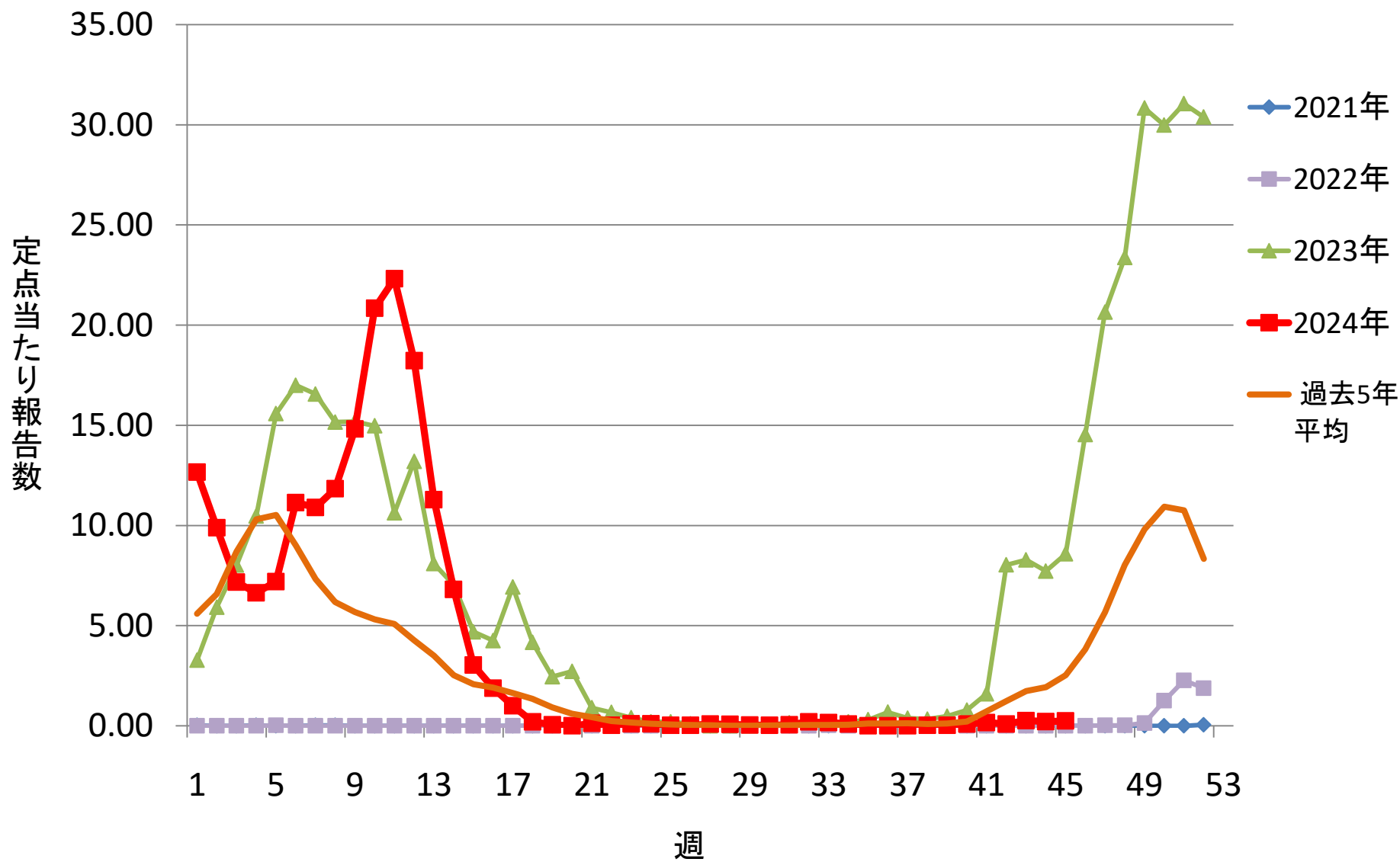

# 青森県のインフルエンザ 定点当たり報告数(保健所別) (2024年)

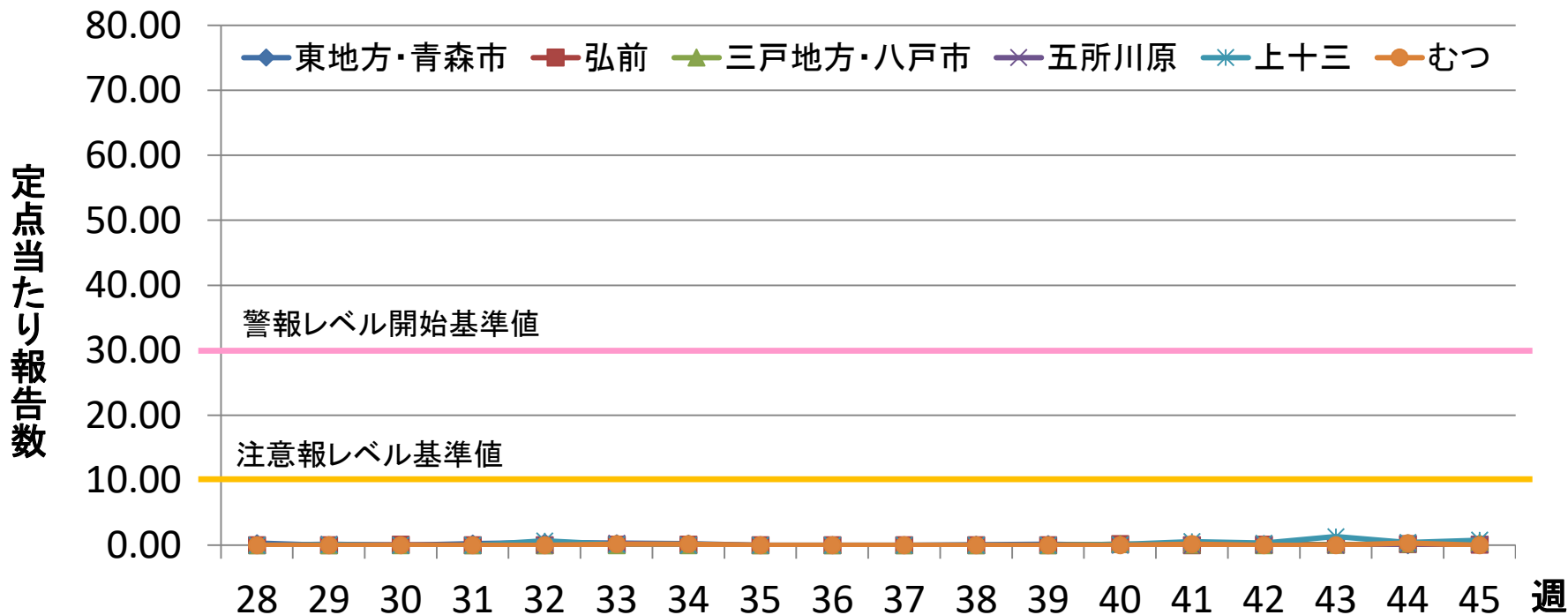

|          | 28   | 29   | 30   | 31   | 32   | 33   | 34   | 35   | 36   | 37   | 38   | 39   | 40   | 41   | 42   | 43   | 44   | 45   |
|----------|------|------|------|------|------|------|------|------|------|------|------|------|------|------|------|------|------|------|
| 東地方・青森市  | 0.33 | 0.00 | 0.00 | 0.25 | 0.42 | 0.33 | 0.25 | 0.00 | 0.00 | 0.00 | 0.08 | 0.17 | 0.00 | 0.17 | 0.08 | 0.08 | 0.00 | 0.00 |
| 弘前       | 0.00 | 0.00 | 0.08 | 0.00 | 0.00 | 0.08 | 0.08 | 0.00 | 0.00 | 0.00 | 0.00 | 0.00 | 0.17 | 0.00 | 0.08 | 0.08 | 0.17 | 0.08 |
| 三戸地方・八戸市 | 0.00 | 0.00 | 0.00 | 0.00 | 0.00 | 0.00 | 0.00 | 0.00 | 0.00 | 0.00 | 0.00 | 0.00 | 0.17 | 0.08 | 0.00 | 0.08 | 0.25 | 0.42 |
| 五所川原     | 0.00 | 0.14 | 0.00 | 0.00 | 0.00 | 0.29 | 0.00 | 0.00 | 0.00 | 0.00 | 0.00 | 0.00 | 0.00 | 0.00 | 0.00 | 0.00 | 0.14 | 0.14 |
| 上十三      | 0.00 | 0.11 | 0.00 | 0.00 | 0.67 | 0.11 | 0.00 | 0.00 | 0.00 | 0.00 | 0.00 | 0.00 | 0.11 | 0.56 | 0.33 | 1.33 | 0.44 | 0.78 |
| むつ       | 0.00 | 0.00 | 0.00 | 0.00 | 0.00 | 0.17 | 0.17 | 0.00 | 0.00 | 0.00 | 0.00 | 0.00 | 0.00 | 0.17 | 0.00 | 0.00 | 0.33 | 0.00 |

■ : 注意報レベル(基準値10)

■ : 警報レベル(開始基準値30、終息基準値10)

# 青森県の新型コロナウイルス感染症 (2023-2024年)

## 定点当たり報告数

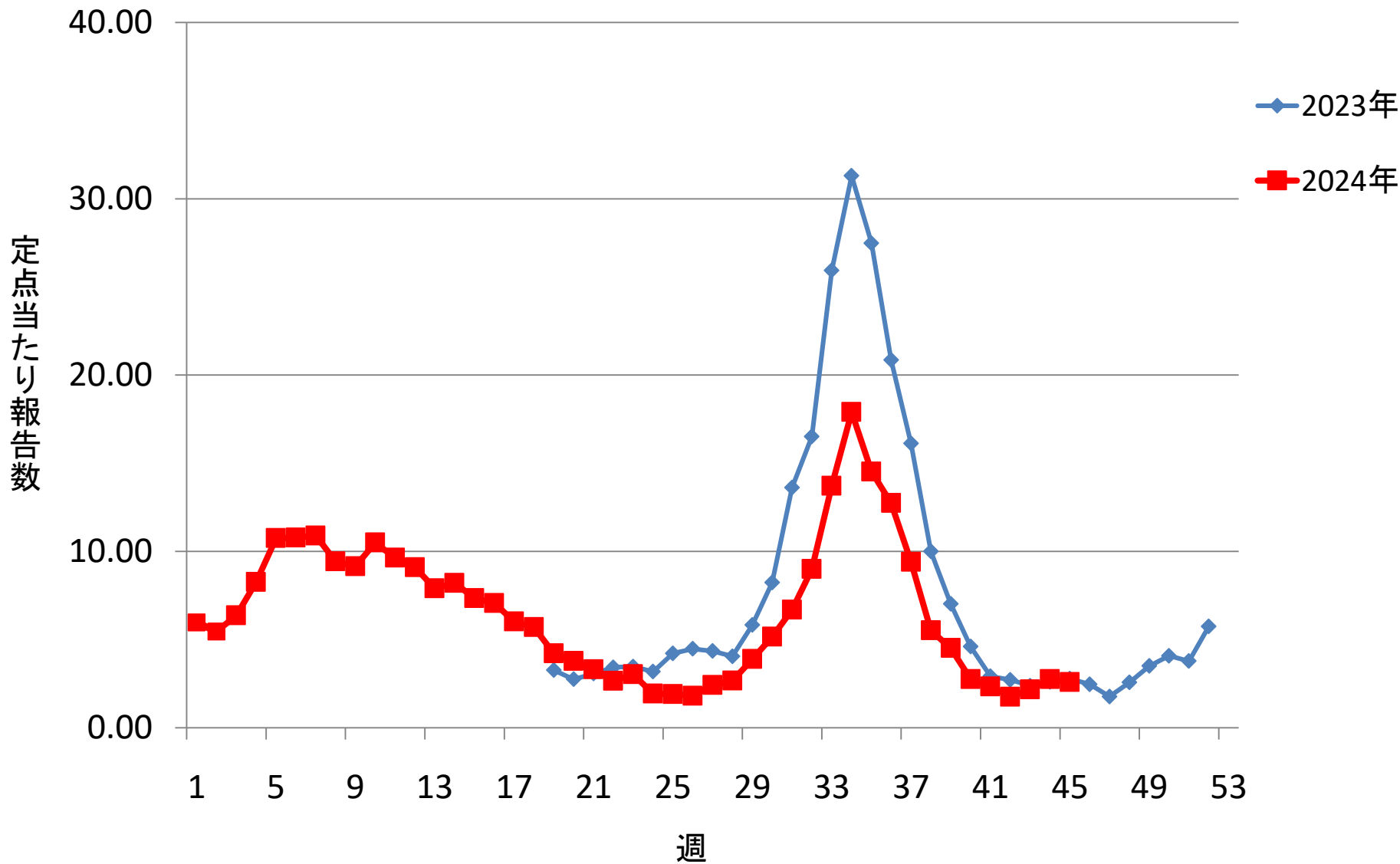

# 青森県の新型コロナウイルス感染症 定点当たり報告数(保健所別) (2024年)

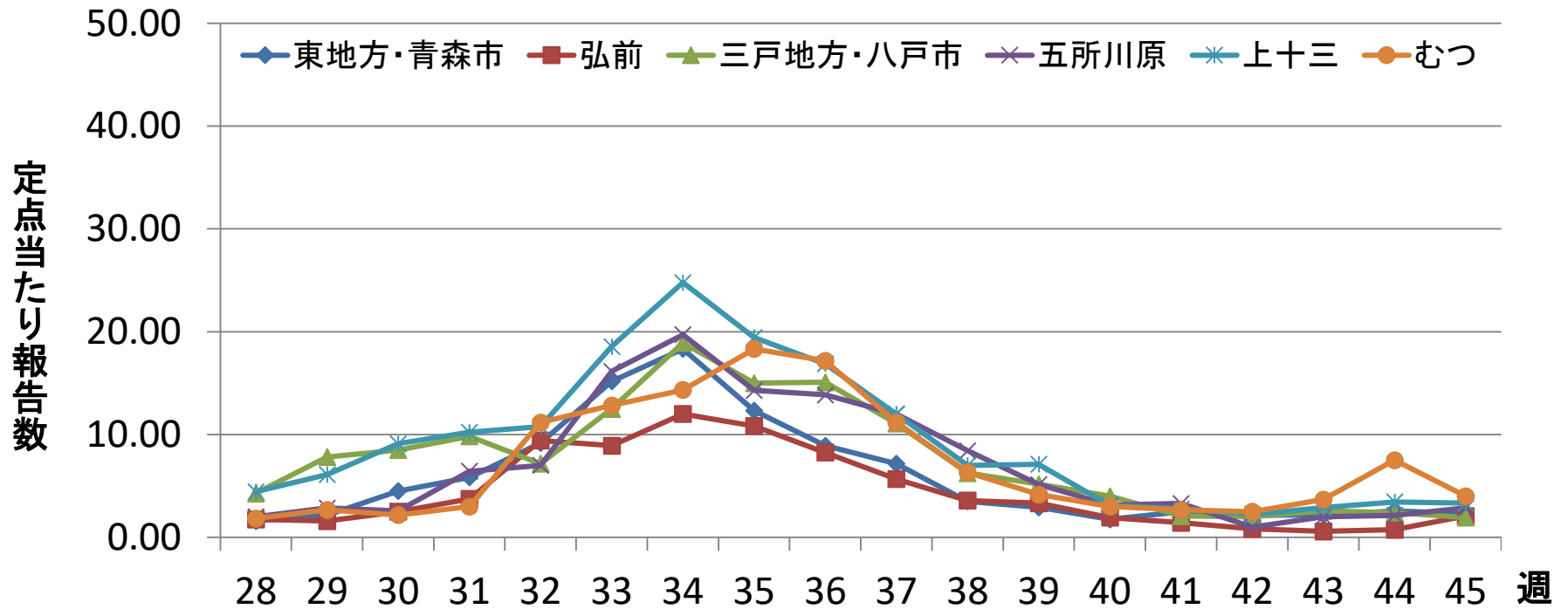

|          |      |      |      |       |       |       |       |       |       |       |      |      |      |      |      |      |      |      |
|----------|------|------|------|-------|-------|-------|-------|-------|-------|-------|------|------|------|------|------|------|------|------|
| 東地方・青森市  | 1.58 | 2.17 | 4.50 | 5.83  | 9.17  | 15.17 | 18.33 | 12.33 | 8.92  | 7.17  | 3.50 | 2.92 | 1.75 | 2.50 | 2.17 | 2.17 | 2.58 | 2.33 |
| 弘前       | 1.75 | 1.58 | 2.50 | 3.75  | 9.42  | 8.92  | 12.00 | 10.83 | 8.25  | 5.67  | 3.58 | 3.33 | 1.92 | 1.42 | 0.83 | 0.58 | 0.75 | 2.08 |
| 三戸地方・八戸市 | 4.27 | 7.82 | 8.50 | 9.83  | 7.17  | 12.50 | 18.92 | 15.00 | 15.08 | 11.08 | 6.25 | 5.17 | 4.00 | 2.08 | 2.00 | 2.58 | 2.42 | 1.92 |
| 五所川原     | 2.00 | 2.86 | 2.57 | 6.43  | 7.00  | 16.14 | 19.71 | 14.29 | 13.86 | 12.00 | 8.43 | 5.14 | 3.14 | 3.29 | 1.00 | 2.00 | 2.14 | 2.86 |
| 上十三      | 4.44 | 6.11 | 9.11 | 10.22 | 10.78 | 18.56 | 24.78 | 19.44 | 16.89 | 12.00 | 7.00 | 7.11 | 3.11 | 2.78 | 2.22 | 2.89 | 3.44 | 3.33 |
| むつ       | 1.83 | 2.67 | 2.17 | 3.00  | 11.17 | 12.83 | 14.33 | 18.33 | 17.17 | 11.17 | 6.33 | 4.17 | 3.00 | 2.67 | 2.50 | 3.67 | 7.50 | 4.00 |

# 青森県のRSウイルス感染症 定点当たり報告数 (2021-2024年)

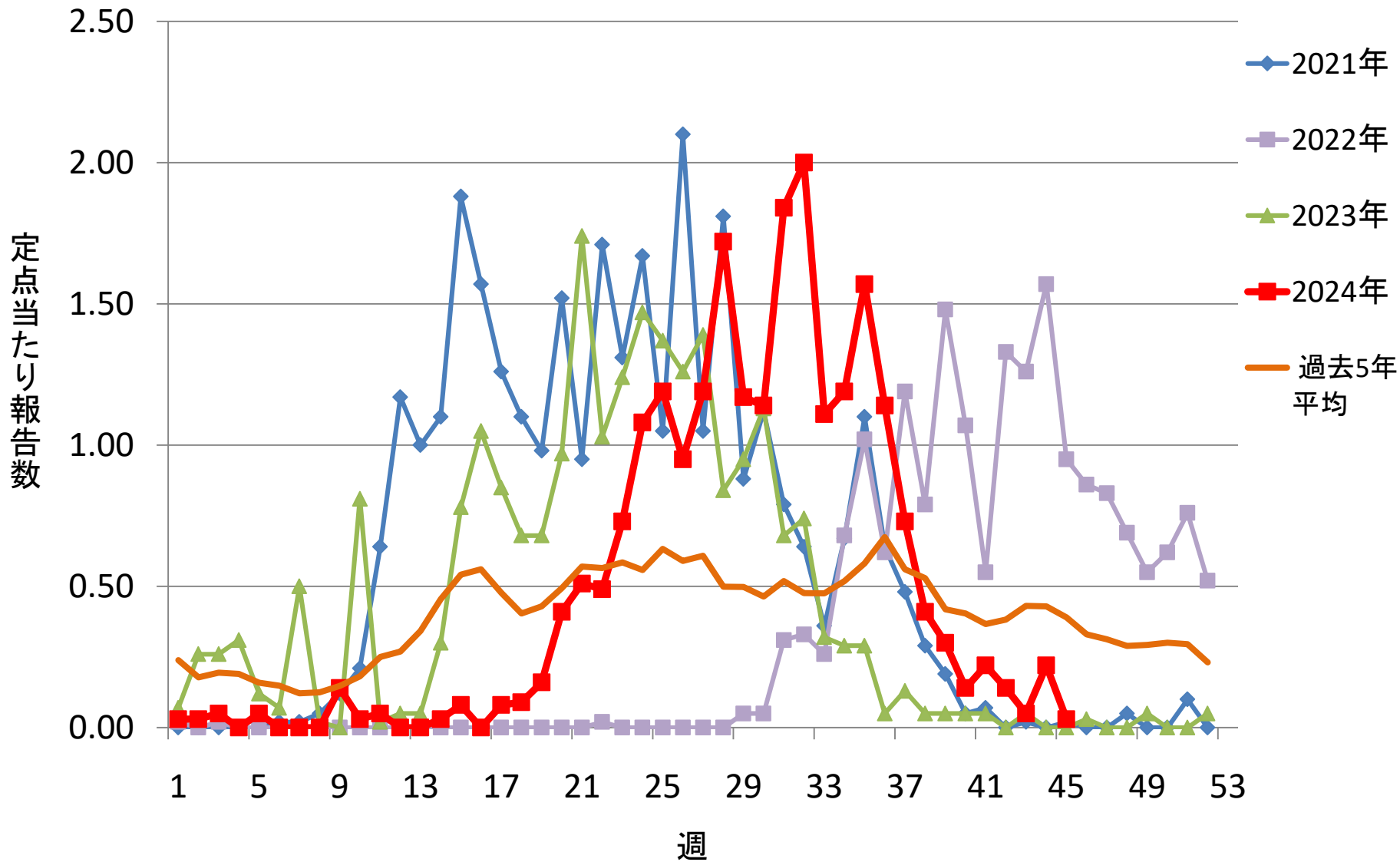

# 青森県のRSウイルス感染症 定点当たり報告数(保健所別) (2024年)

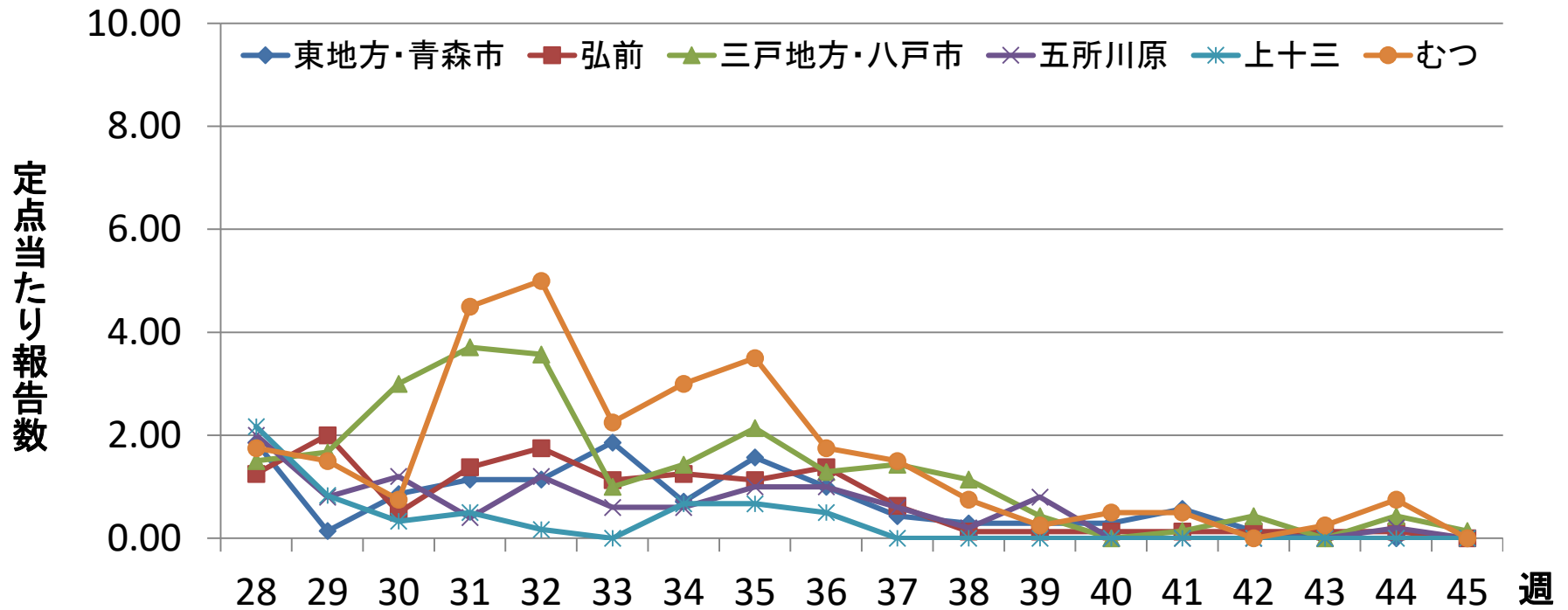

|          |      |      |      |      |      |      |      |      |      |      |      |      |      |      |      |      |      |      |
|----------|------|------|------|------|------|------|------|------|------|------|------|------|------|------|------|------|------|------|
| 東地方・青森市  | 1.86 | 0.14 | 0.86 | 1.14 | 1.14 | 1.86 | 0.71 | 1.57 | 1.00 | 0.43 | 0.29 | 0.29 | 0.29 | 0.57 | 0.14 | 0.00 | 0.00 | 0.00 |
| 弘前       | 1.25 | 2.00 | 0.50 | 1.38 | 1.75 | 1.13 | 1.25 | 1.13 | 1.38 | 0.63 | 0.13 | 0.13 | 0.13 | 0.13 | 0.13 | 0.13 | 0.13 | 0.00 |
| 三戸地方・八戸市 | 1.50 | 1.67 | 3.00 | 3.71 | 3.57 | 1.00 | 1.43 | 2.14 | 1.29 | 1.43 | 1.14 | 0.43 | 0.00 | 0.14 | 0.43 | 0.00 | 0.43 | 0.14 |
| 五所川原     | 2.00 | 0.80 | 1.20 | 0.40 | 1.20 | 0.60 | 0.60 | 1.00 | 1.00 | 0.60 | 0.20 | 0.80 | 0.00 | 0.00 | 0.00 | 0.00 | 0.20 | 0.00 |
| 上十三      | 2.17 | 0.83 | 0.33 | 0.50 | 0.17 | 0.00 | 0.67 | 0.67 | 0.50 | 0.00 | 0.00 | 0.00 | 0.00 | 0.00 | 0.00 | 0.00 | 0.00 | 0.00 |
| むつ       | 1.75 | 1.50 | 0.75 | 4.50 | 5.00 | 2.25 | 3.00 | 3.50 | 1.75 | 1.50 | 0.75 | 0.25 | 0.50 | 0.50 | 0.00 | 0.25 | 0.75 | 0.00 |

# 青森県の感染性胃腸炎 定点当たり報告数 (2021-2024年)

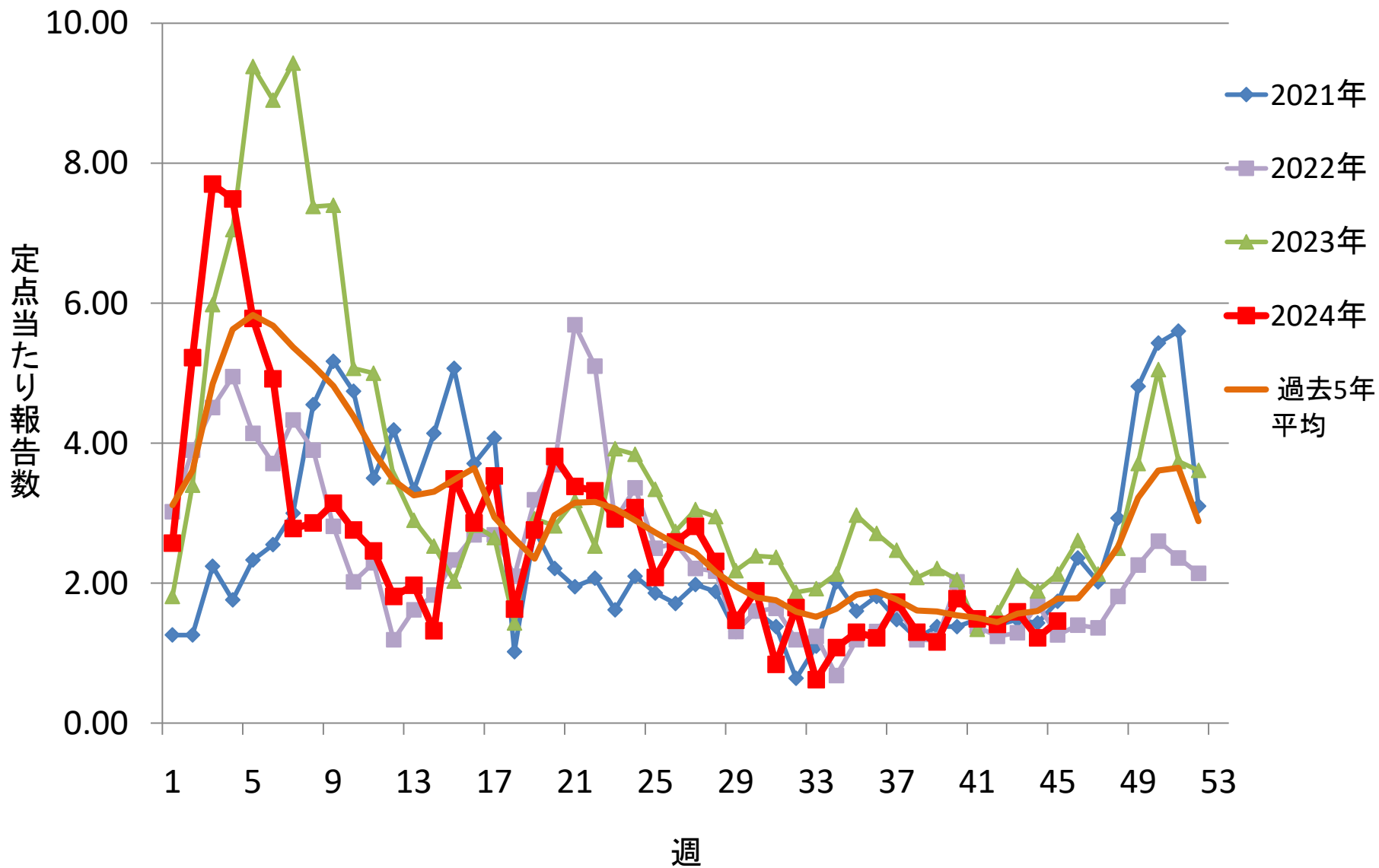

# 青森県の感染性胃腸炎 定点当たり報告数(保健所別) (2024年)

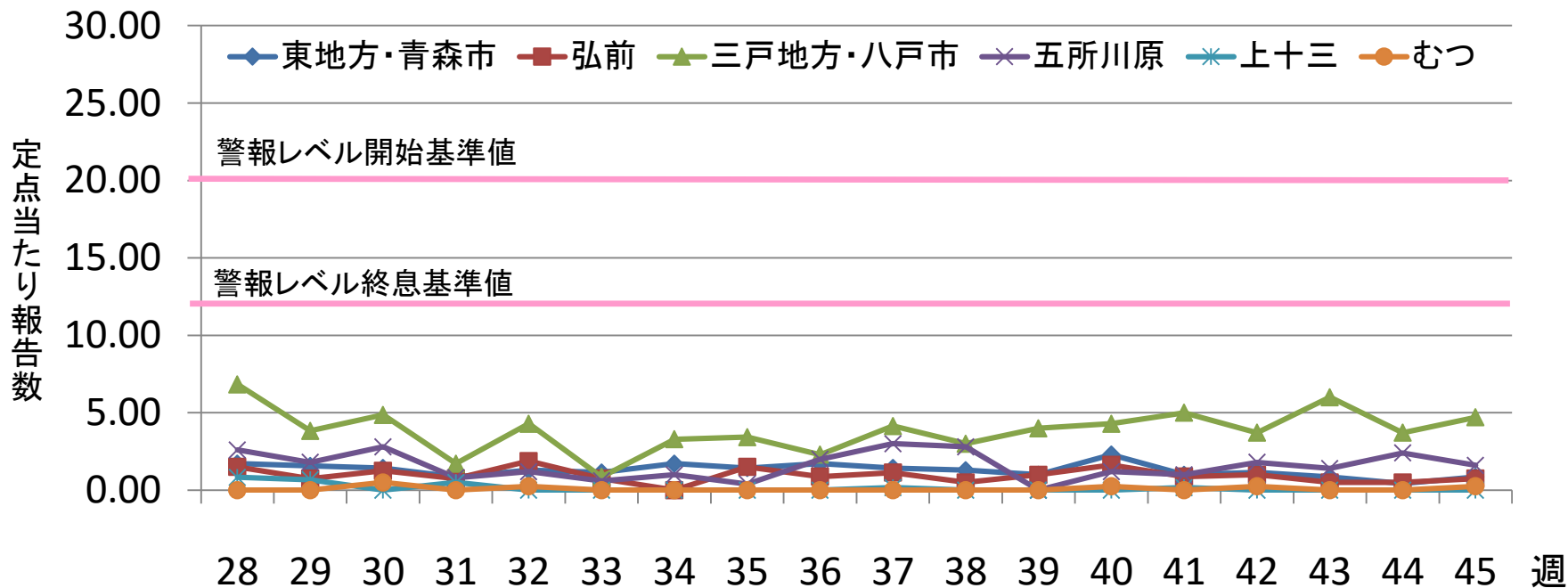

|          |      |      |      |      |      |      |      |      |      |      |      |      |      |      |      |      |      |      |
|----------|------|------|------|------|------|------|------|------|------|------|------|------|------|------|------|------|------|------|
| 東地方・青森市  | 1.71 | 1.57 | 1.43 | 0.86 | 1.29 | 1.14 | 1.71 | 1.43 | 1.71 | 1.43 | 1.29 | 1.00 | 2.29 | 1.00 | 1.14 | 0.86 | 0.43 | 0.86 |
| 弘前       | 1.50 | 0.75 | 1.25 | 0.75 | 1.88 | 0.75 | 0.00 | 1.50 | 0.88 | 1.13 | 0.50 | 1.00 | 1.63 | 0.88 | 1.00 | 0.50 | 0.50 | 0.75 |
| 三戸地方・八戸市 | 6.83 | 3.83 | 4.86 | 1.71 | 4.29 | 0.86 | 3.29 | 3.43 | 2.29 | 4.14 | 3.00 | 4.00 | 4.29 | 5.00 | 3.71 | 6.00 | 3.71 | 4.71 |
| 五所川原     | 2.60 | 1.80 | 2.80 | 0.80 | 1.20 | 0.60 | 1.00 | 0.40 | 2.00 | 3.00 | 2.80 | 0.00 | 1.20 | 1.00 | 1.80 | 1.40 | 2.40 | 1.60 |
| 上十三      | 0.83 | 0.67 | 0.00 | 0.50 | 0.00 | 0.00 | 0.00 | 0.00 | 0.00 | 0.17 | 0.00 | 0.00 | 0.00 | 0.17 | 0.00 | 0.00 | 0.00 | 0.00 |
| むつ       | 0.00 | 0.00 | 0.50 | 0.00 | 0.25 | 0.00 | 0.00 | 0.00 | 0.00 | 0.00 | 0.00 | 0.00 | 0.25 | 0.00 | 0.25 | 0.00 | 0.00 | 0.25 |

：警報レベル(開始基準値20、終息基準値12)



# 青森県の水痘 定点当たり報告数 (2021-2024年)

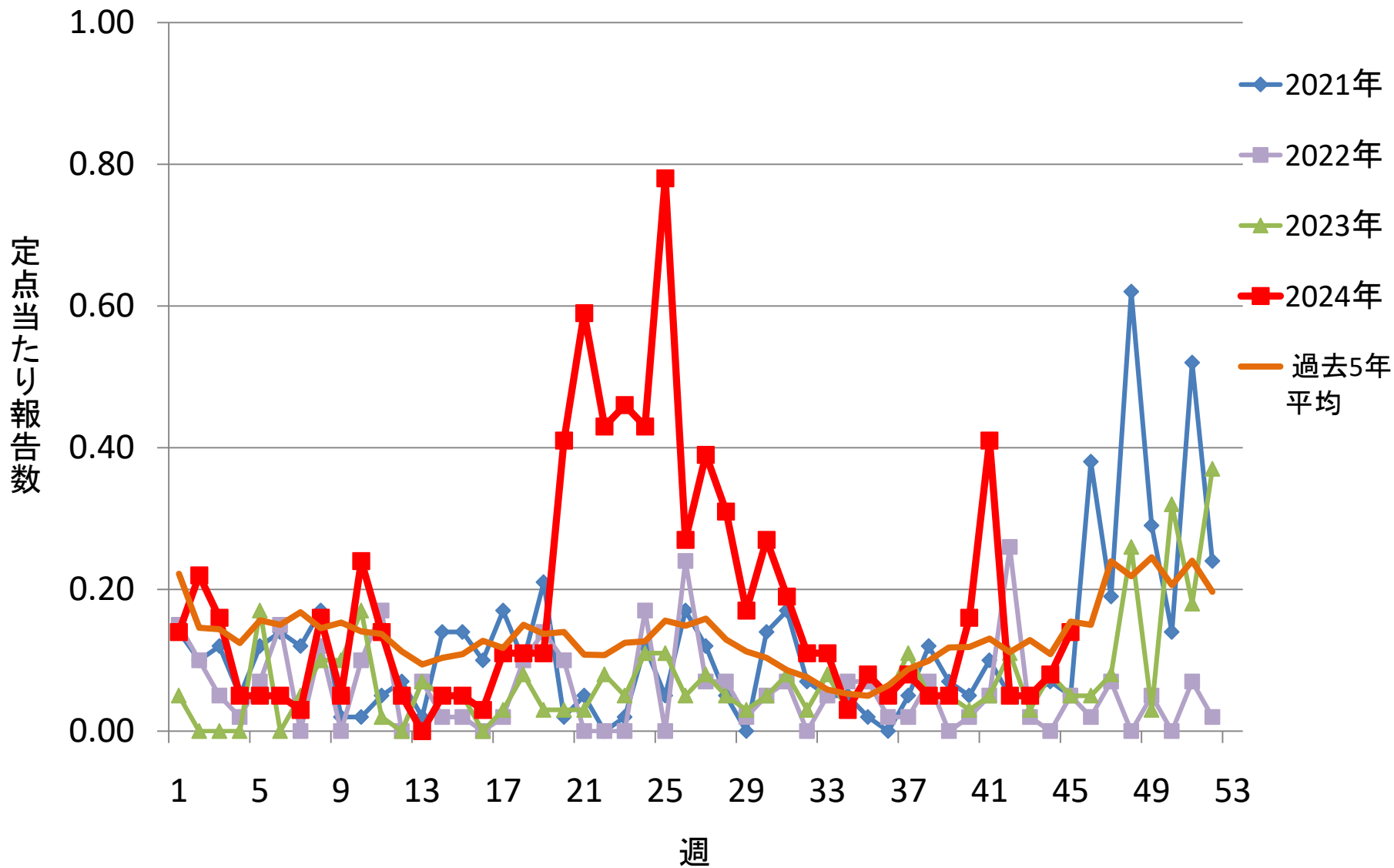

# 青森県の水痘 定点当たり報告数(保健所別) (2024年)

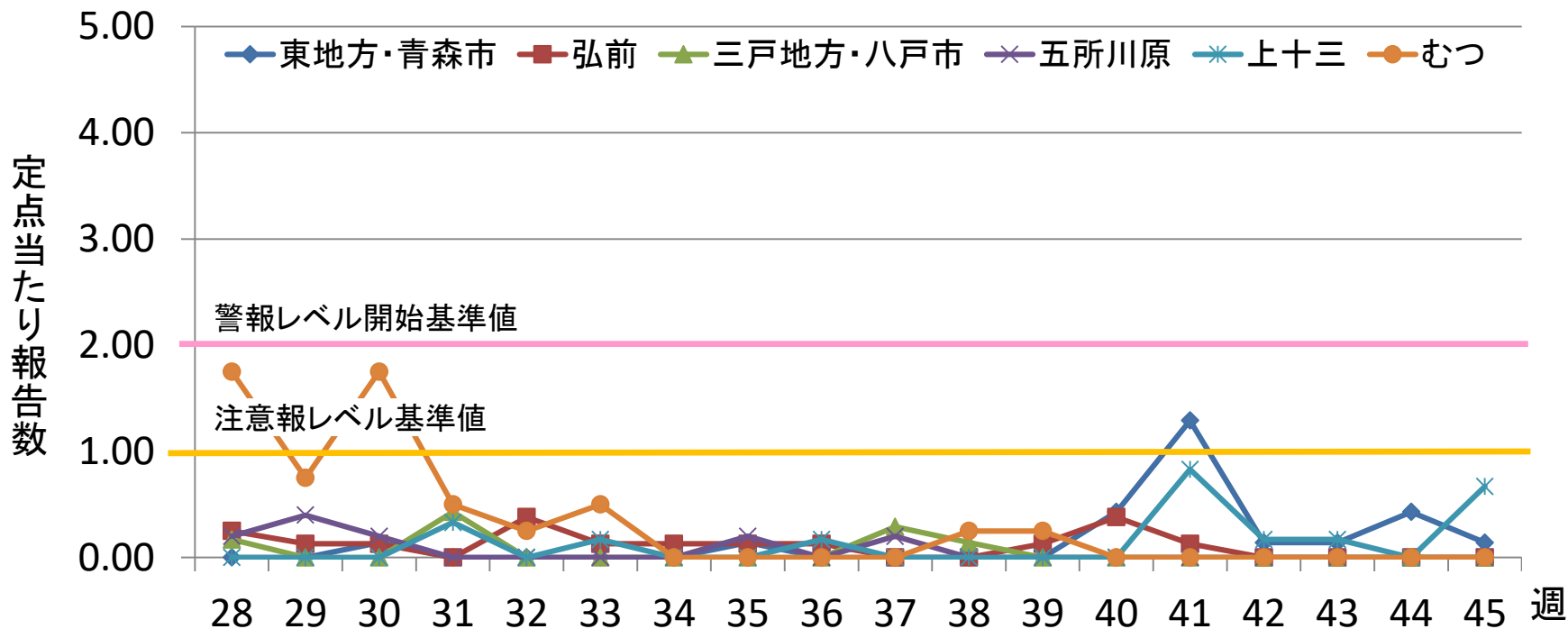

|          |      |      |      |      |      |      |      |      |      |      |      |      |      |      |      |      |      |      |
|----------|------|------|------|------|------|------|------|------|------|------|------|------|------|------|------|------|------|------|
| 東地方・青森市  | 0.00 | 0.00 | 0.14 | 0.00 | 0.00 | 0.00 | 0.00 | 0.14 | 0.00 | 0.00 | 0.00 | 0.00 | 0.43 | 1.29 | 0.14 | 0.14 | 0.43 | 0.14 |
| 弘前       | 0.25 | 0.13 | 0.13 | 0.00 | 0.38 | 0.13 | 0.13 | 0.13 | 0.13 | 0.00 | 0.00 | 0.13 | 0.38 | 0.13 | 0.00 | 0.00 | 0.00 | 0.00 |
| 三戸地方・八戸市 | 0.17 | 0.00 | 0.00 | 0.43 | 0.00 | 0.00 | 0.00 | 0.00 | 0.00 | 0.29 | 0.14 | 0.00 | 0.00 | 0.00 | 0.00 | 0.00 | 0.00 | 0.00 |
| 五所川原     | 0.20 | 0.40 | 0.20 | 0.00 | 0.00 | 0.00 | 0.00 | 0.20 | 0.00 | 0.20 | 0.00 | 0.00 | 0.00 | 0.00 | 0.00 | 0.00 | 0.00 | 0.00 |
| 上十三      | 0.00 | 0.00 | 0.00 | 0.33 | 0.00 | 0.17 | 0.00 | 0.00 | 0.17 | 0.00 | 0.00 | 0.00 | 0.00 | 0.83 | 0.17 | 0.17 | 0.00 | 0.67 |
| むつ       | 1.75 | 0.75 | 1.75 | 0.50 | 0.25 | 0.50 | 0.00 | 0.00 | 0.00 | 0.00 | 0.25 | 0.25 | 0.00 | 0.00 | 0.00 | 0.00 | 0.00 | 0.00 |

注意報レベル(基準値1)

警報レベル(開始基準値2、終息基準値1)

# 青森県の手足口病 定点当たり報告数 (2021-2024年)

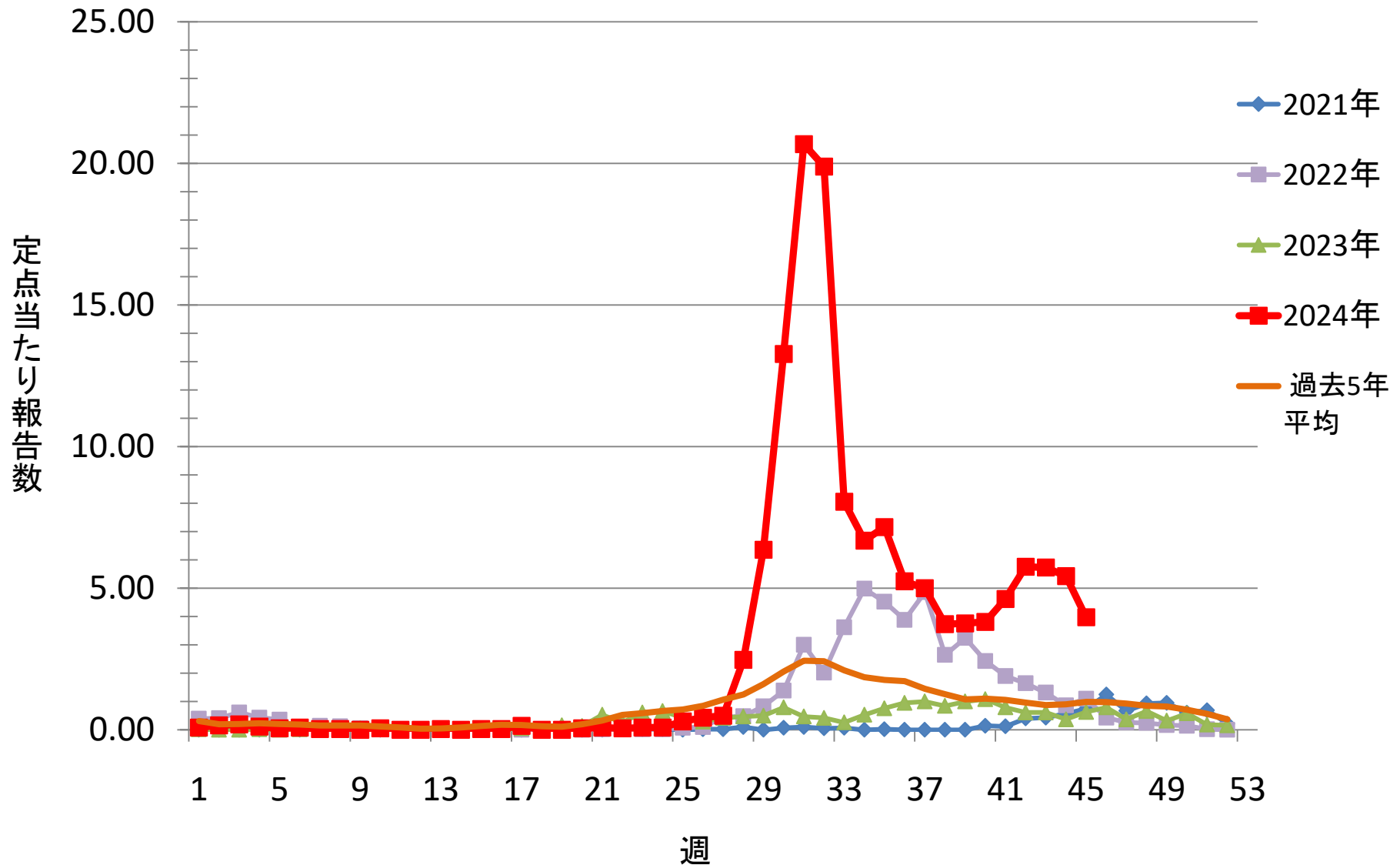

# 青森県の手足口病 定点当たり報告数(保健所別) (2024年)

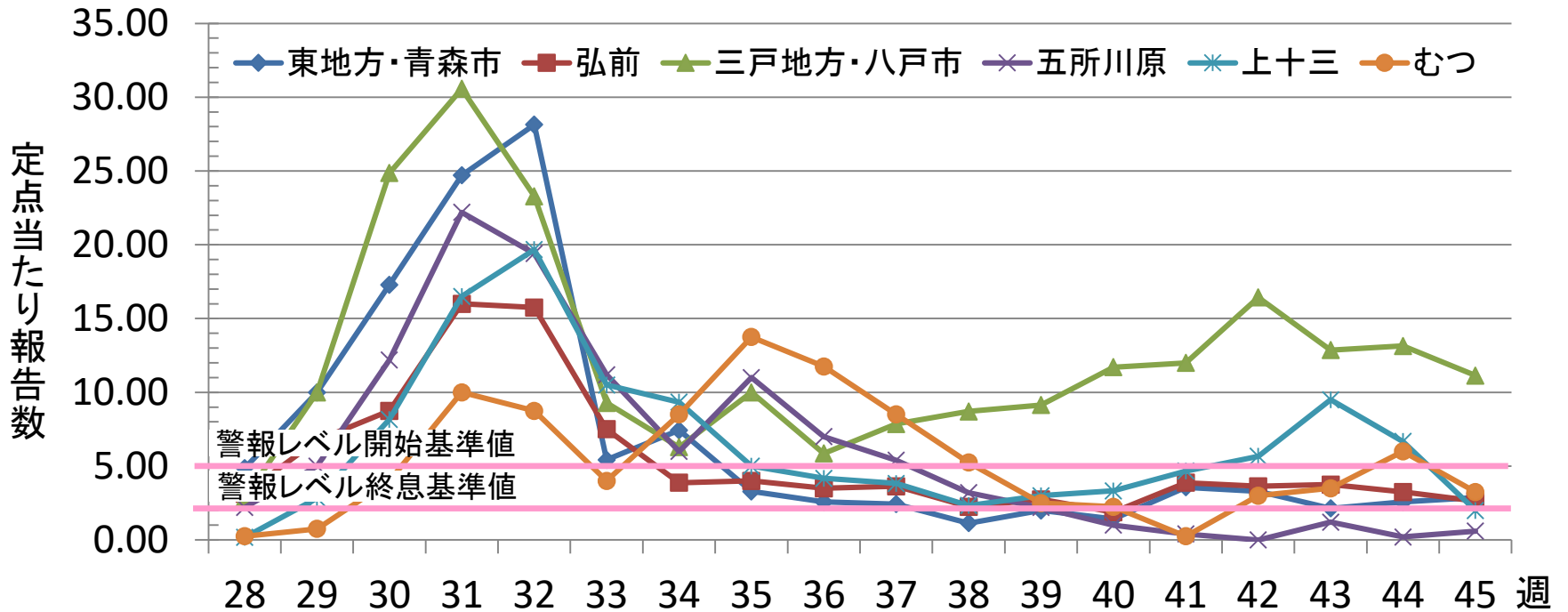

|          | 28   | 29    | 30    | 31    | 32    | 33    | 34   | 35    | 36    | 37   | 38   | 39   | 40    | 41    | 42    | 43    | 44    | 45    |
|----------|------|-------|-------|-------|-------|-------|------|-------|-------|------|------|------|-------|-------|-------|-------|-------|-------|
| 東地方・青森市  | 4.86 | 10.00 | 17.29 | 24.71 | 28.14 | 5.43  | 7.43 | 3.29  | 2.57  | 2.43 | 1.14 | 2.00 | 1.43  | 3.57  | 3.29  | 2.14  | 2.57  | 2.86  |
| 弘前       | 3.13 | 6.75  | 8.75  | 16.00 | 15.75 | 7.50  | 3.88 | 4.00  | 3.50  | 3.63 | 2.25 | 2.75 | 1.88  | 3.88  | 3.63  | 3.75  | 3.25  | 2.63  |
| 三戸地方・八戸市 | 2.83 | 10.00 | 24.86 | 30.57 | 23.29 | 9.29  | 6.29 | 10.00 | 5.86  | 7.86 | 8.71 | 9.14 | 11.71 | 12.00 | 16.43 | 12.86 | 13.14 | 11.14 |
| 五所川原     | 2.20 | 5.00  | 12.20 | 22.20 | 19.40 | 11.20 | 6.00 | 11.00 | 7.00  | 5.40 | 3.20 | 2.20 | 1.00  | 0.40  | 0.00  | 1.20  | 0.20  | 0.60  |
| 上十三      | 0.17 | 2.83  | 8.17  | 16.50 | 19.67 | 10.50 | 9.33 | 5.00  | 4.17  | 3.83 | 2.33 | 3.00 | 3.33  | 4.67  | 5.67  | 9.50  | 6.67  | 2.00  |
| むつ       | 0.25 | 0.75  | 4.00  | 10.00 | 8.75  | 4.00  | 8.50 | 13.75 | 11.75 | 8.50 | 5.25 | 2.50 | 2.25  | 0.25  | 3.00  | 3.50  | 6.00  | 3.25  |

：警報レベル(開始基準値5、終息基準値2)

# 青森県の伝染性紅斑 定点当たり報告数 (2021-2024年)

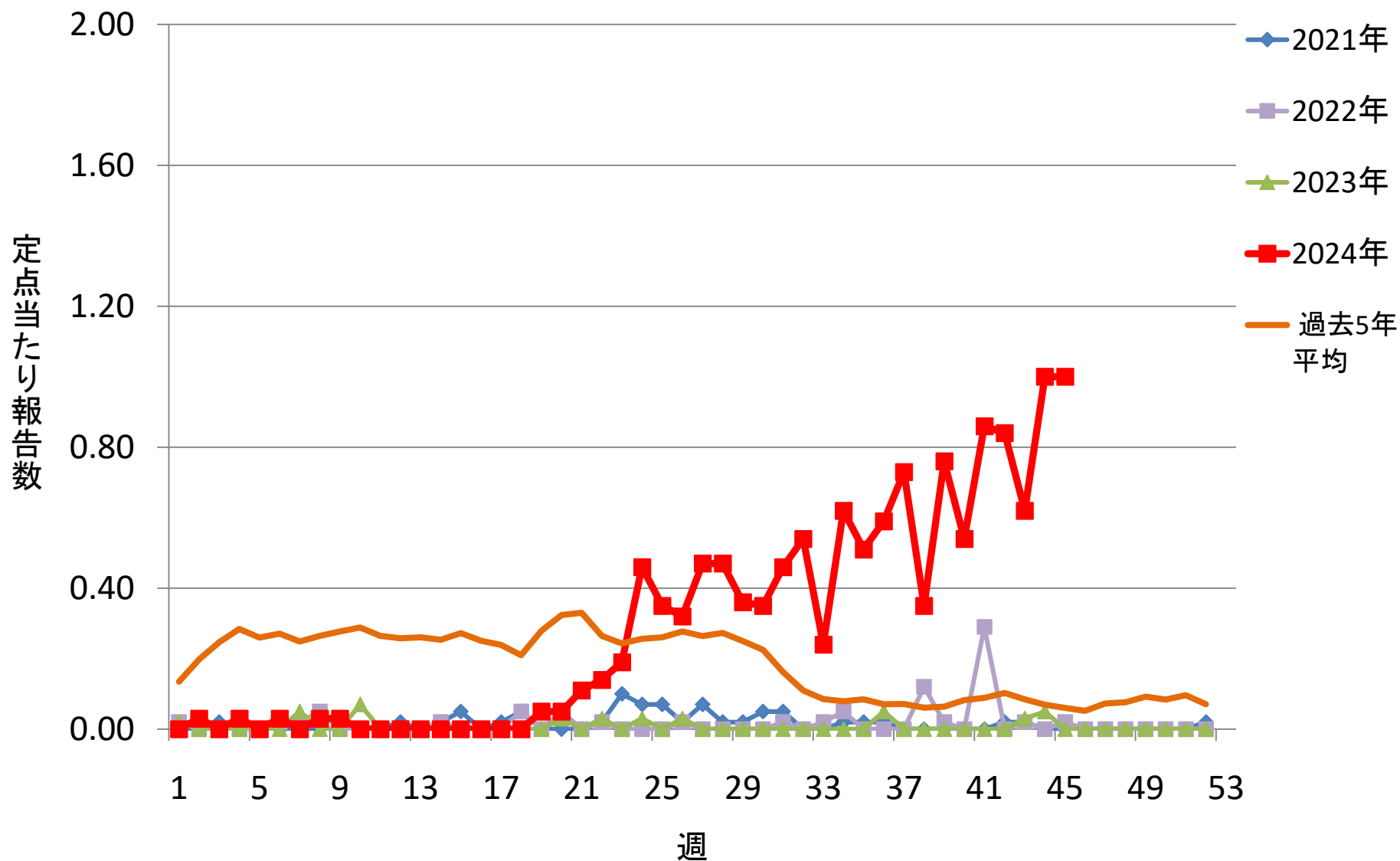

# 青森県の伝染性紅斑 定点当たり報告数(保健所別) (2024年)

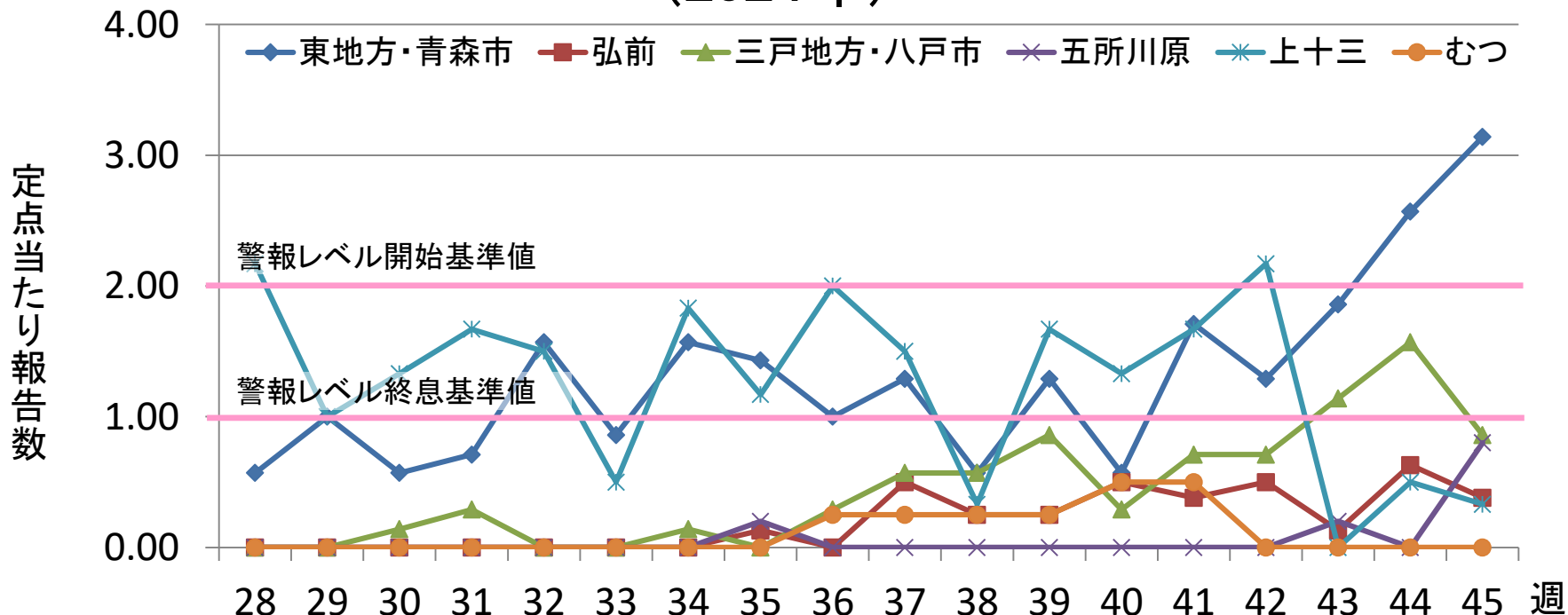

|          |      |      |      |      |      |      |      |      |      |      |      |      |      |      |      |      |      |      |
|----------|------|------|------|------|------|------|------|------|------|------|------|------|------|------|------|------|------|------|
| 東地方・青森市  | 0.57 | 1.00 | 0.57 | 0.71 | 1.57 | 0.86 | 1.57 | 1.43 | 1.00 | 1.29 | 0.57 | 1.29 | 0.57 | 1.71 | 1.29 | 1.86 | 2.57 | 3.14 |
| 弘前       | 0.00 | 0.00 | 0.00 | 0.00 | 0.00 | 0.00 | 0.00 | 0.13 | 0.00 | 0.50 | 0.25 | 0.25 | 0.50 | 0.38 | 0.50 | 0.13 | 0.63 | 0.38 |
| 三戸地方・八戸市 | 0.00 | 0.00 | 0.14 | 0.29 | 0.00 | 0.00 | 0.14 | 0.00 | 0.29 | 0.57 | 0.57 | 0.86 | 0.29 | 0.71 | 0.71 | 1.14 | 1.57 | 0.86 |
| 五所川原     | 0.00 | 0.00 | 0.00 | 0.00 | 0.00 | 0.00 | 0.00 | 0.20 | 0.00 | 0.00 | 0.00 | 0.00 | 0.00 | 0.00 | 0.00 | 0.20 | 0.00 | 0.80 |
| 上十三      | 2.17 | 1.00 | 1.33 | 1.67 | 1.50 | 0.50 | 1.83 | 1.17 | 2.00 | 1.50 | 0.33 | 1.67 | 1.33 | 1.67 | 2.17 | 0.00 | 0.50 | 0.33 |
| むつ       | 0.00 | 0.00 | 0.00 | 0.00 | 0.00 | 0.00 | 0.00 | 0.00 | 0.25 | 0.25 | 0.25 | 0.25 | 0.50 | 0.50 | 0.00 | 0.00 | 0.00 | 0.00 |

：警報レベル(開始基準値2、終息基準値1)

# 青森県のヘルパンギーナ 定点当たり報告数 (2021-2024年)

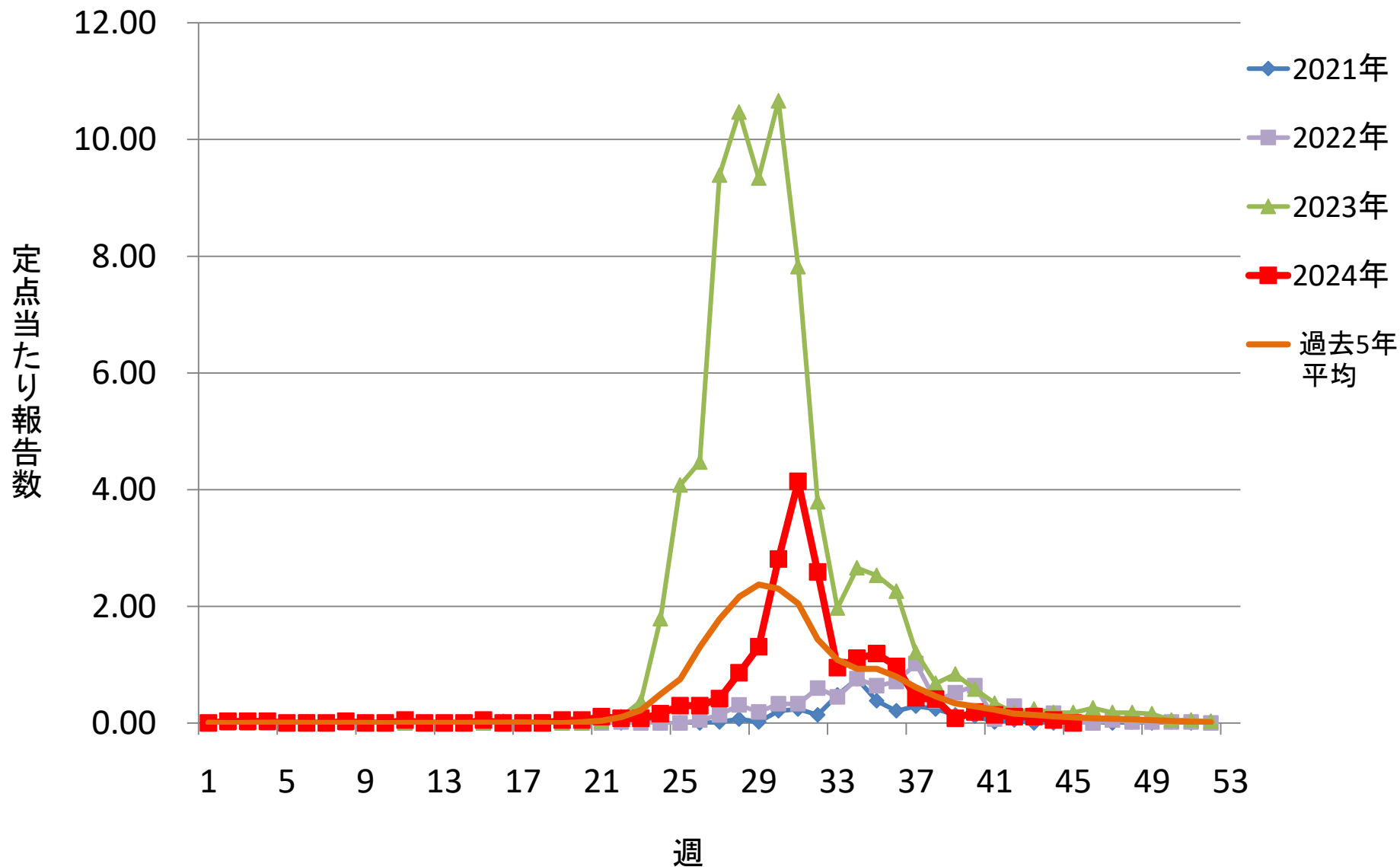

# 青森県のヘルパンギーナ 定点当たり報告数(保健所別) (2024年)

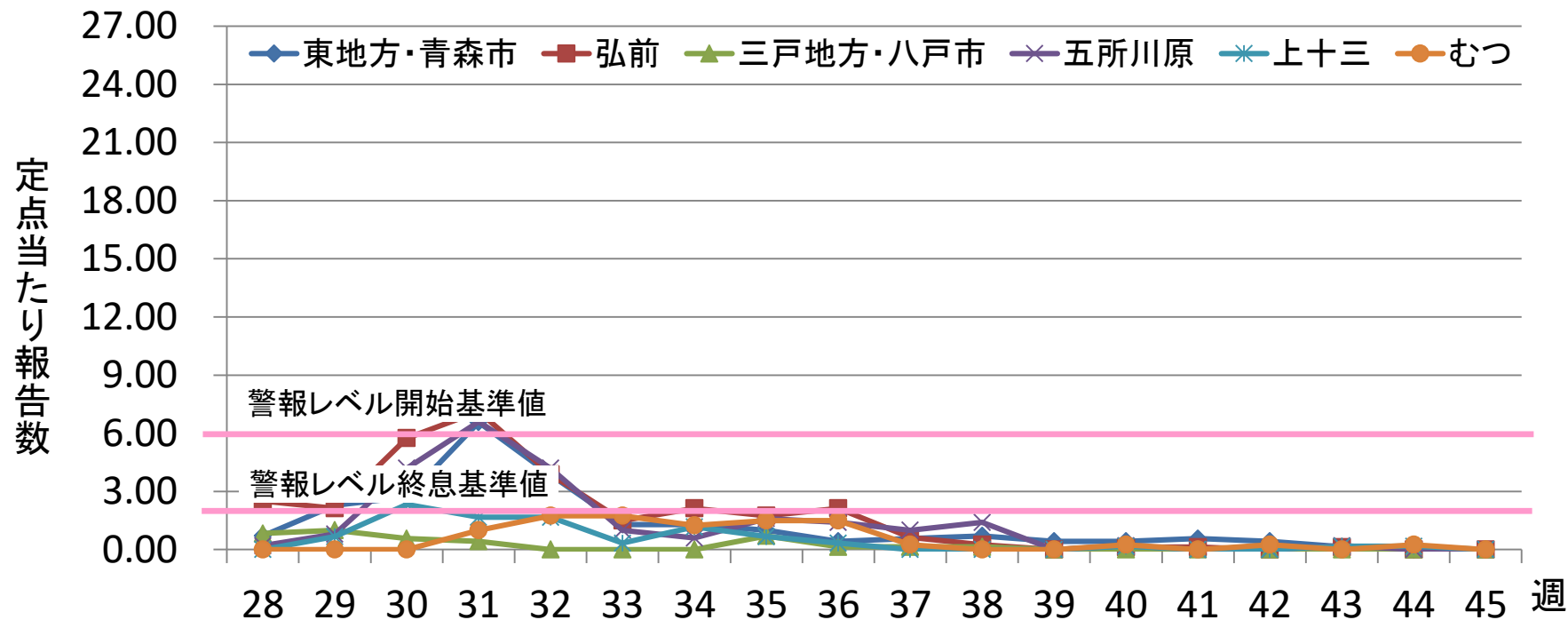

|          | 28   | 29   | 30   | 31   | 32   | 33   | 34   | 35   | 36   | 37   | 38   | 39   | 40   | 41   | 42   | 43   | 44   | 45   |
|----------|------|------|------|------|------|------|------|------|------|------|------|------|------|------|------|------|------|------|
| 東地方・青森市  | 0.71 | 2.29 | 2.71 | 6.57 | 3.86 | 1.29 | 1.29 | 1.00 | 0.43 | 0.57 | 0.71 | 0.43 | 0.43 | 0.57 | 0.43 | 0.14 | 0.00 | 0.00 |
| 弘前       | 2.50 | 2.13 | 5.75 | 7.13 | 3.88 | 1.50 | 2.13 | 1.75 | 2.13 | 0.63 | 0.25 | 0.00 | 0.13 | 0.13 | 0.00 | 0.13 | 0.00 | 0.00 |
| 三戸地方・八戸市 | 0.83 | 1.00 | 0.57 | 0.43 | 0.00 | 0.00 | 0.00 | 0.71 | 0.14 | 0.14 | 0.14 | 0.00 | 0.00 | 0.00 | 0.00 | 0.00 | 0.00 | 0.00 |
| 五所川原     | 0.20 | 0.80 | 4.20 | 6.60 | 4.20 | 1.00 | 0.60 | 1.60 | 1.40 | 1.00 | 1.40 | 0.00 | 0.20 | 0.00 | 0.00 | 0.20 | 0.00 | 0.00 |
| 上十三      | 0.00 | 0.67 | 2.33 | 1.67 | 1.67 | 0.33 | 1.17 | 0.67 | 0.33 | 0.00 | 0.00 | 0.00 | 0.17 | 0.00 | 0.00 | 0.17 | 0.17 | 0.00 |
| むつ       | 0.00 | 0.00 | 0.00 | 1.00 | 1.75 | 1.75 | 1.25 | 1.50 | 1.50 | 0.25 | 0.00 | 0.00 | 0.25 | 0.00 | 0.25 | 0.00 | 0.25 | 0.00 |

：警報レベル(開始基準値6、終息基準値2)



# 青森県の流行性耳下腺炎 定点当たり報告数 (2021-2024年)

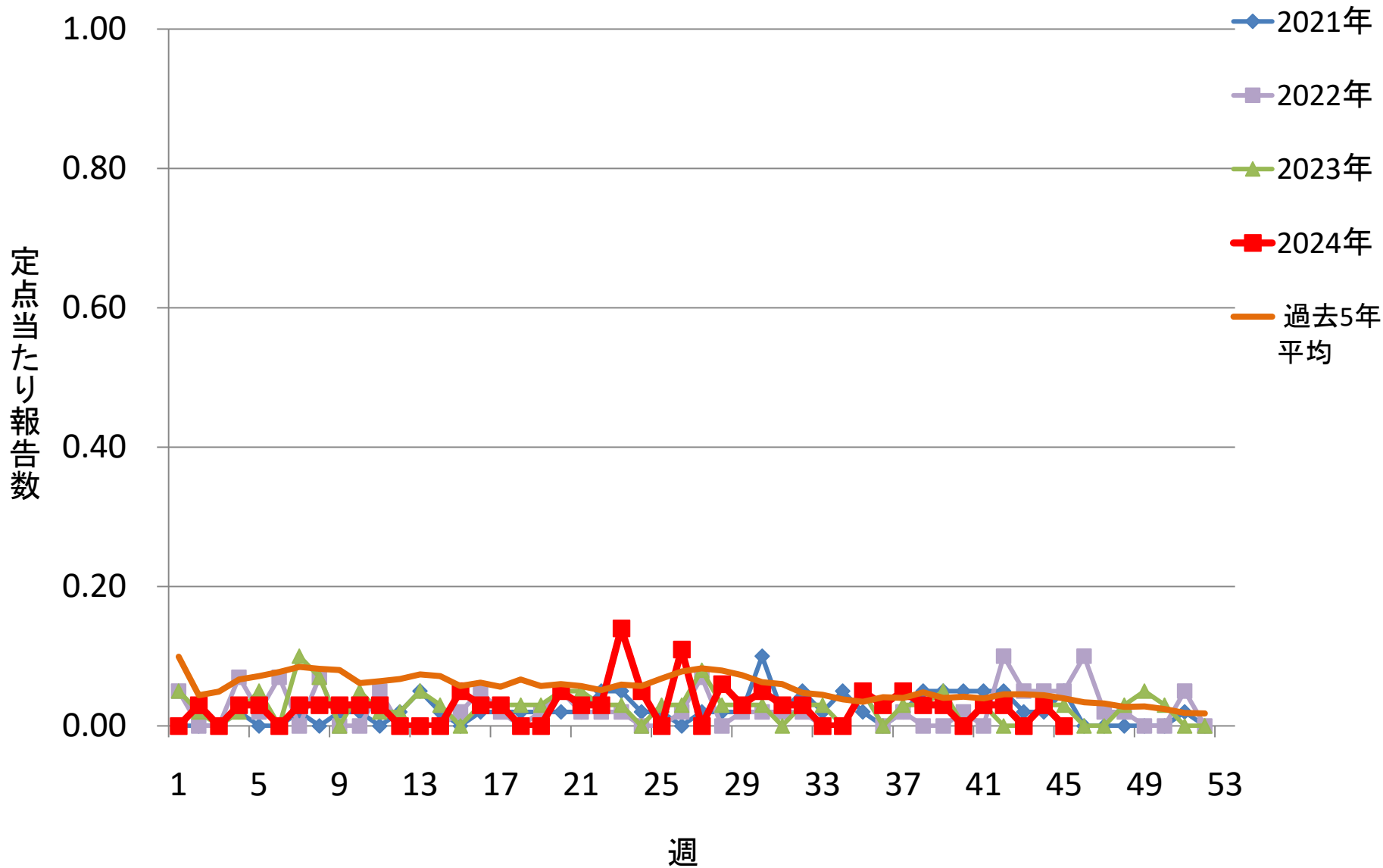

# 青森県の流行性耳下腺炎 定点当たり報告数(保健所別) (2024年)

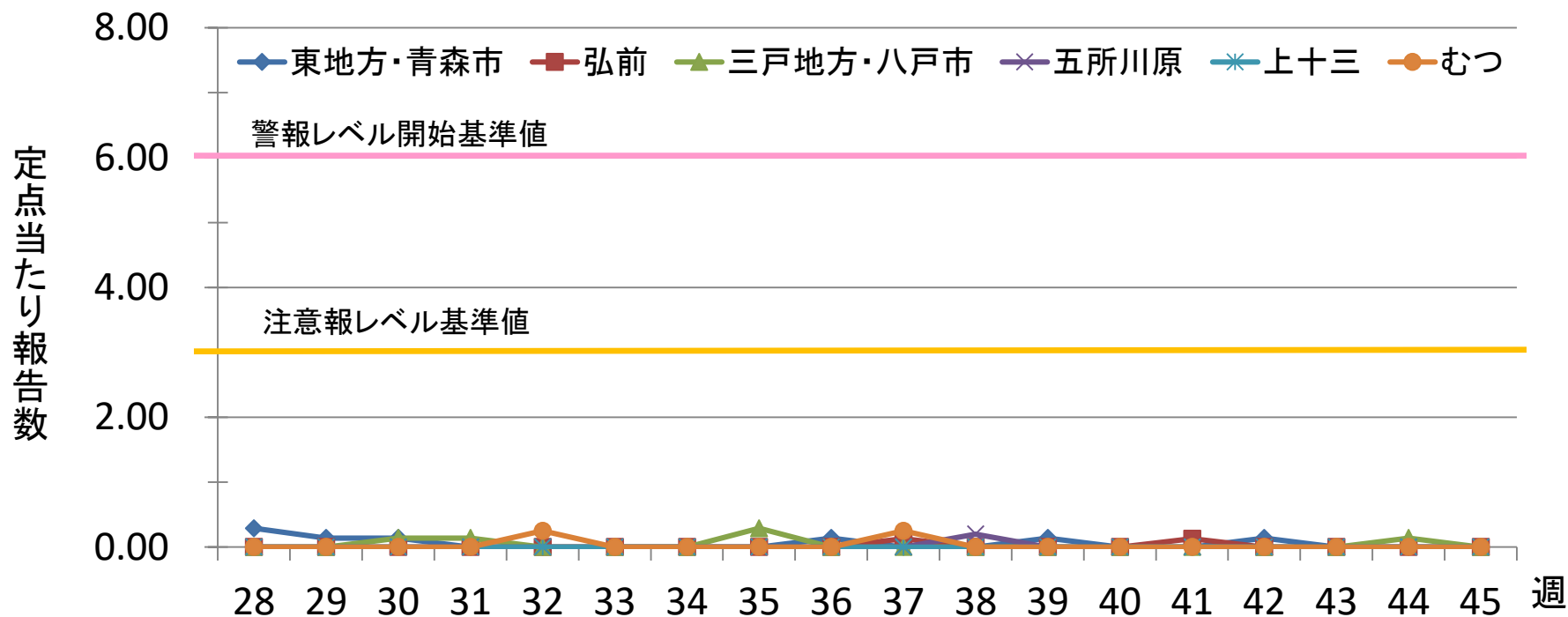

|          | 28   | 29   | 30   | 31   | 32   | 33   | 34   | 35   | 36   | 37   | 38   | 39   | 40   | 41   | 42   | 43   | 44   | 45   |
|----------|------|------|------|------|------|------|------|------|------|------|------|------|------|------|------|------|------|------|
| 東地方・青森市  | 0.29 | 0.14 | 0.14 | 0.00 | 0.00 | 0.00 | 0.00 | 0.00 | 0.14 | 0.00 | 0.00 | 0.14 | 0.00 | 0.00 | 0.14 | 0.00 | 0.00 | 0.00 |
| 弘前       | 0.00 | 0.00 | 0.00 | 0.00 | 0.00 | 0.00 | 0.00 | 0.00 | 0.00 | 0.13 | 0.00 | 0.00 | 0.00 | 0.13 | 0.00 | 0.00 | 0.00 | 0.00 |
| 三戸地方・八戸市 | 0.00 | 0.00 | 0.14 | 0.14 | 0.00 | 0.00 | 0.00 | 0.29 | 0.00 | 0.00 | 0.00 | 0.00 | 0.00 | 0.00 | 0.00 | 0.00 | 0.14 | 0.00 |
| 五所川原     | 0.00 | 0.00 | 0.00 | 0.00 | 0.00 | 0.00 | 0.00 | 0.00 | 0.00 | 0.00 | 0.20 | 0.00 | 0.00 | 0.00 | 0.00 | 0.00 | 0.00 | 0.00 |
| 上十三      | 0.00 | 0.00 | 0.00 | 0.00 | 0.00 | 0.00 | 0.00 | 0.00 | 0.00 | 0.00 | 0.00 | 0.00 | 0.00 | 0.00 | 0.00 | 0.00 | 0.00 | 0.00 |
| むつ       | 0.00 | 0.00 | 0.00 | 0.00 | 0.25 | 0.00 | 0.00 | 0.00 | 0.00 | 0.25 | 0.00 | 0.00 | 0.00 | 0.00 | 0.00 | 0.00 | 0.00 | 0.00 |

■ : 注意報レベル(基準値3)

■ : 警報レベル(開始基準値6、終息基準値2)

# 青森県のマイコプラズマ肺炎 定点当たり報告数 (2021-2024年)

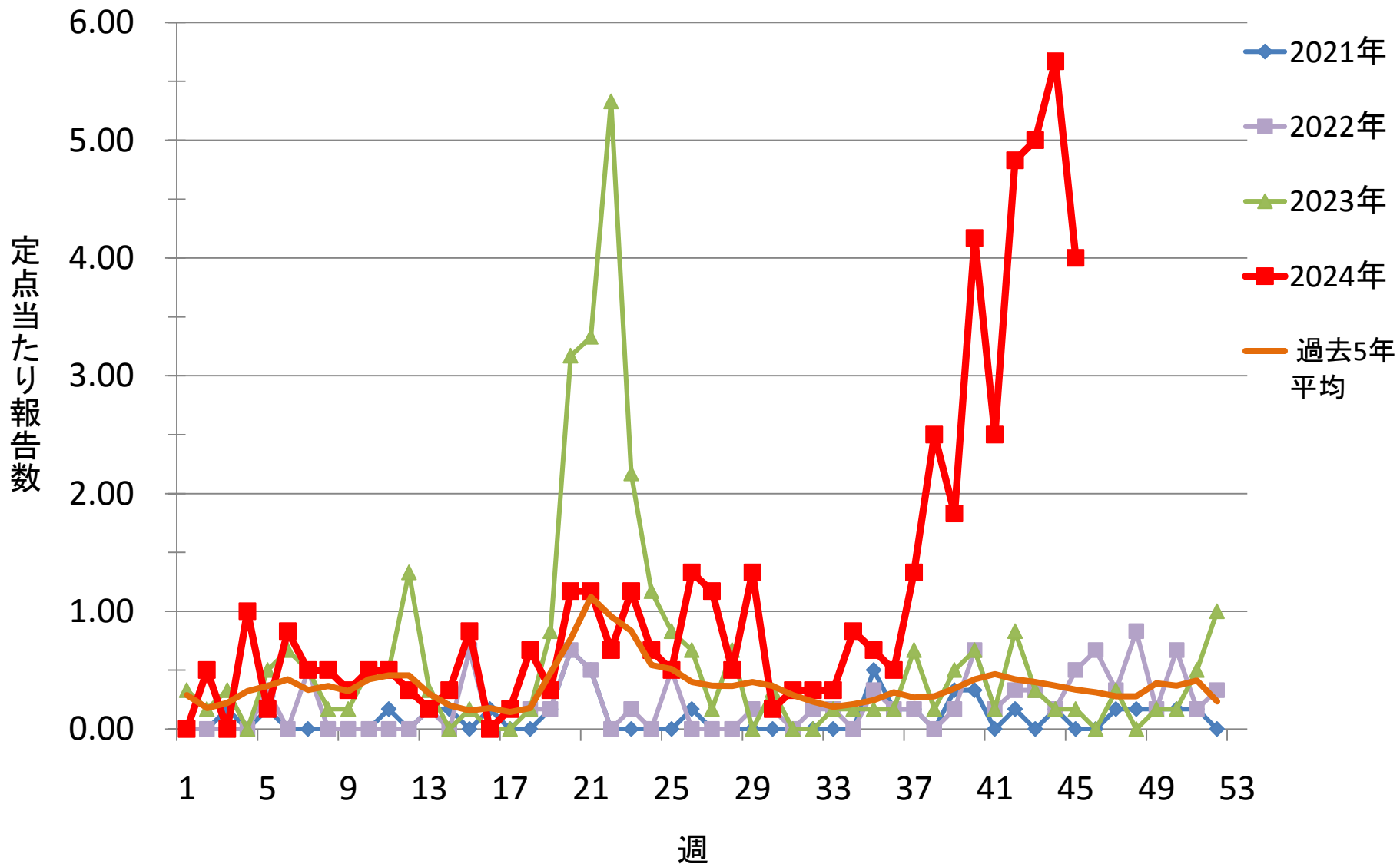

# 青森県のマイコプラズマ肺炎 定点当たり報告数(保健所別) (2024年)

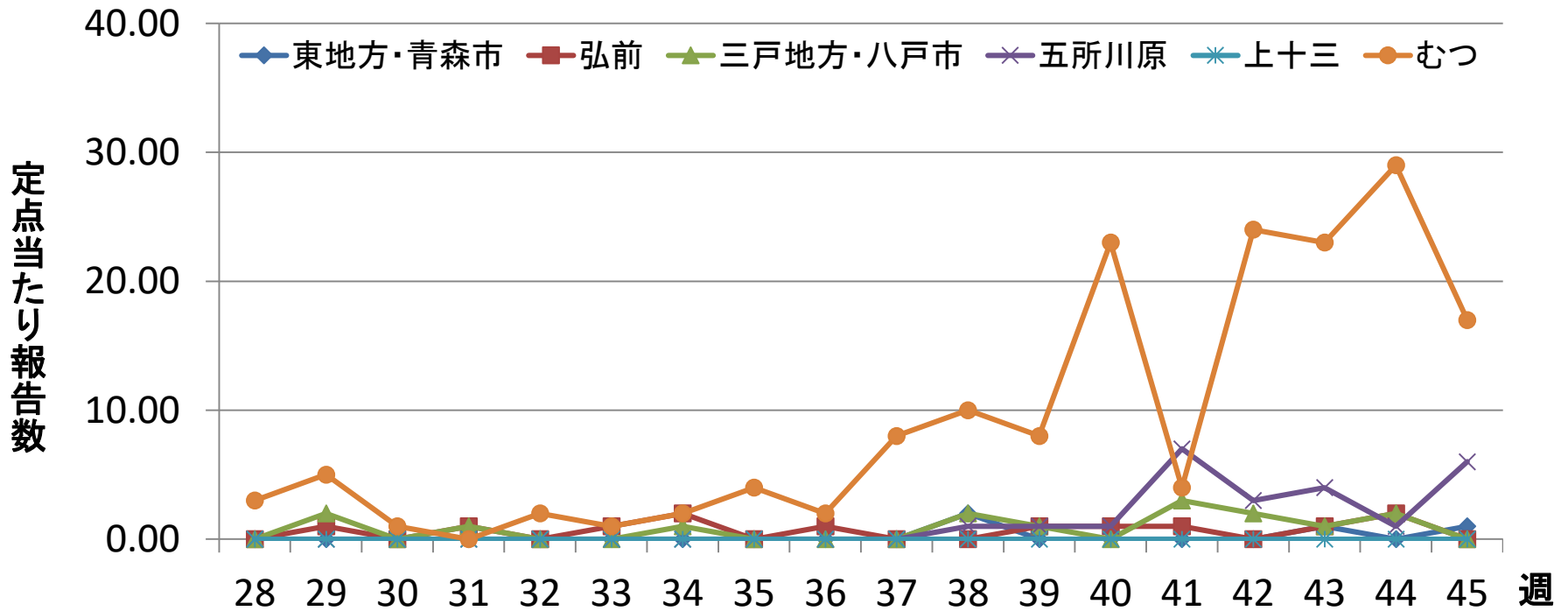

|          |      |      |      |      |      |      |      |      |      |      |       |      |       |      |       |       |       |       |
|----------|------|------|------|------|------|------|------|------|------|------|-------|------|-------|------|-------|-------|-------|-------|
| 東地方・青森市  | 0.00 | 0.00 | 0.00 | 0.00 | 0.00 | 0.00 | 0.00 | 0.00 | 0.00 | 0.00 | 2.00  | 0.00 | 0.00  | 0.00 | 0.00  | 1.00  | 0.00  | 1.00  |
| 弘前       | 0.00 | 1.00 | 0.00 | 1.00 | 0.00 | 1.00 | 2.00 | 0.00 | 1.00 | 0.00 | 0.00  | 1.00 | 1.00  | 1.00 | 0.00  | 1.00  | 2.00  | 0.00  |
| 三戸地方・八戸市 | 0.00 | 2.00 | 0.00 | 1.00 | 0.00 | 0.00 | 1.00 | 0.00 | 0.00 | 0.00 | 2.00  | 1.00 | 0.00  | 3.00 | 2.00  | 1.00  | 2.00  | 0.00  |
| 五所川原     | 0.00 | 0.00 | 0.00 | 0.00 | 0.00 | 0.00 | 0.00 | 0.00 | 0.00 | 0.00 | 1.00  | 1.00 | 1.00  | 7.00 | 3.00  | 4.00  | 1.00  | 6.00  |
| 上十三      | 0.00 | 0.00 | 0.00 | 0.00 | 0.00 | 0.00 | 0.00 | 0.00 | 0.00 | 0.00 | 0.00  | 0.00 | 0.00  | 0.00 | 0.00  | 0.00  | 0.00  | 0.00  |
| むつ       | 3.00 | 5.00 | 1.00 | 0.00 | 2.00 | 1.00 | 2.00 | 4.00 | 2.00 | 8.00 | 10.00 | 8.00 | 23.00 | 4.00 | 24.00 | 23.00 | 29.00 | 17.00 |

# 青森県の腸管出血性大腸菌感染症 年別・月別報告状況 (2021-2024年)

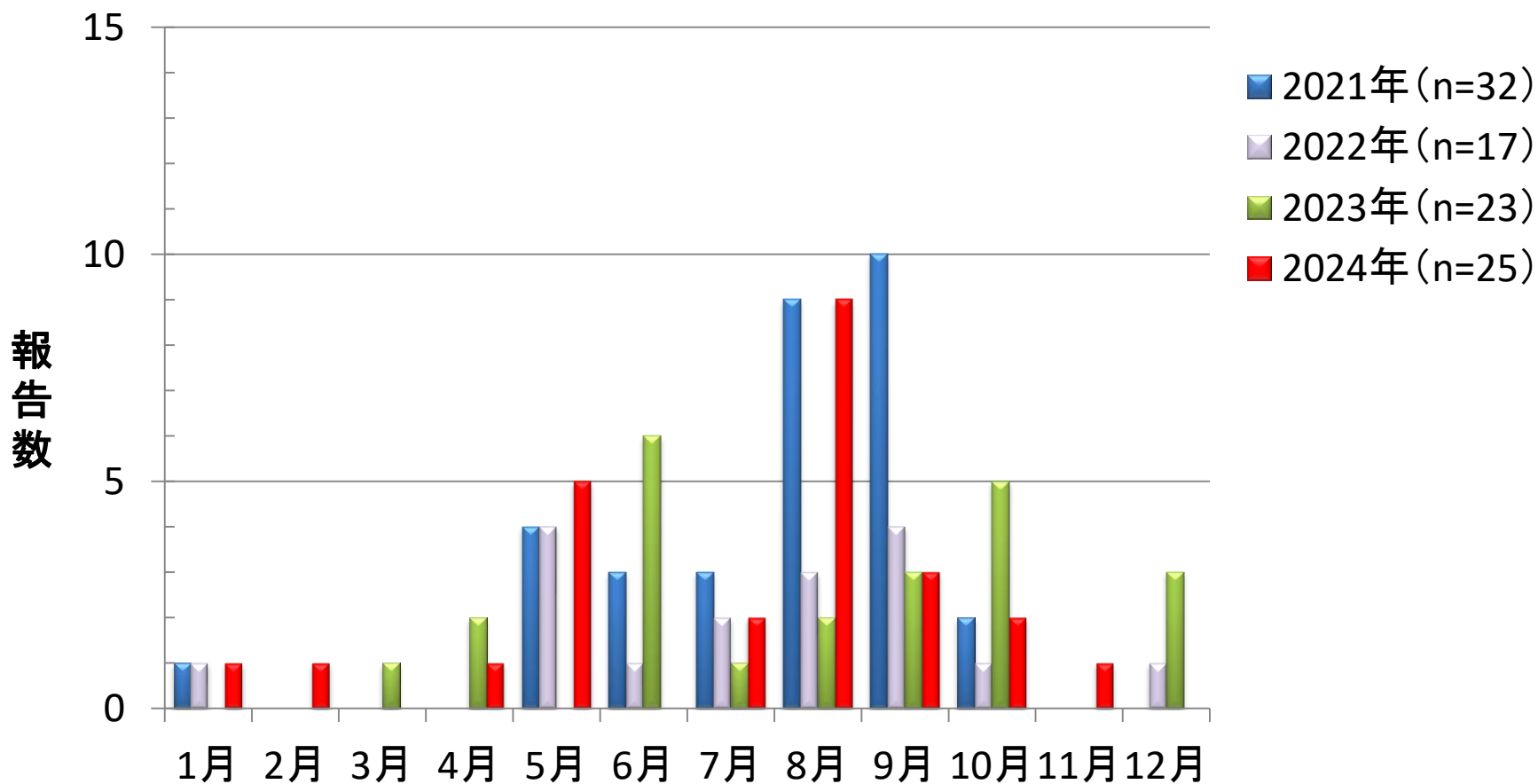

# 青森県の腸管出血性大腸菌感染症 年別・保健所別報告状況 (2021-2024年)

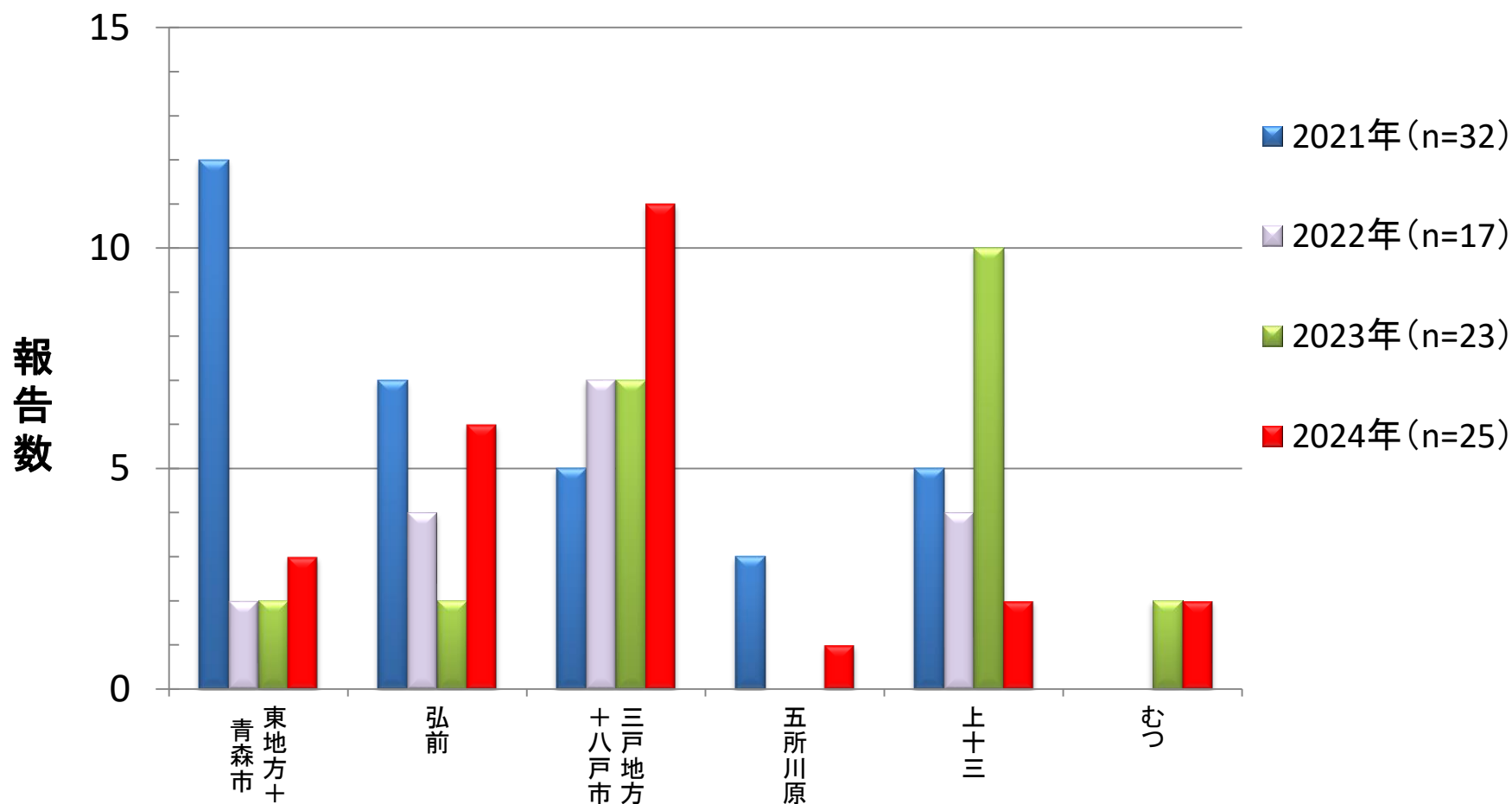

# 青森県のつつが虫病 年別・月別報告状況 (2021-2024年)

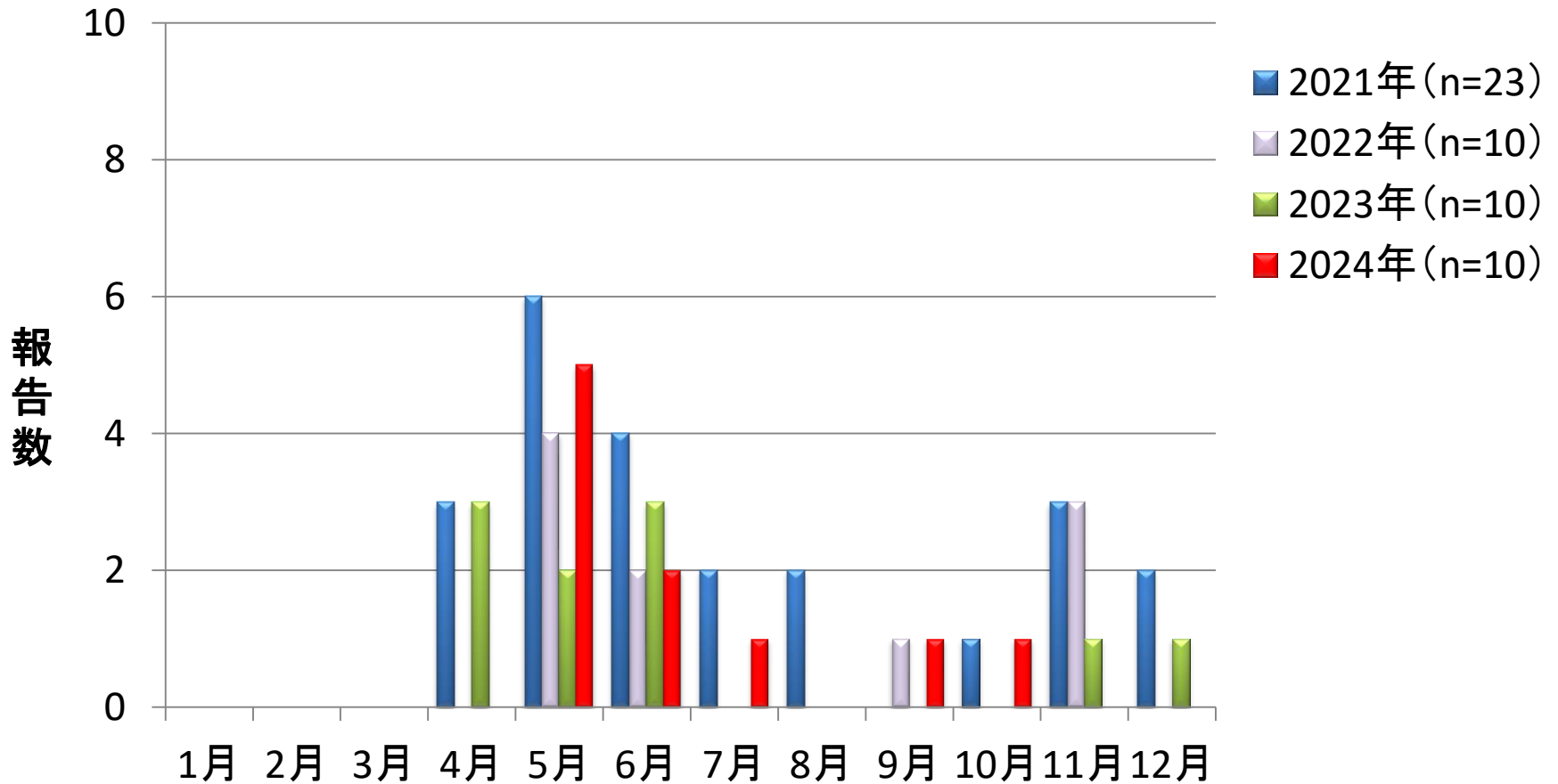

# 青森県のつつが虫病 年別・保健所別報告状況 (2021-2024年)

