

青森県のインフルエンザ 定点当たり報告数 (2022-2025年)

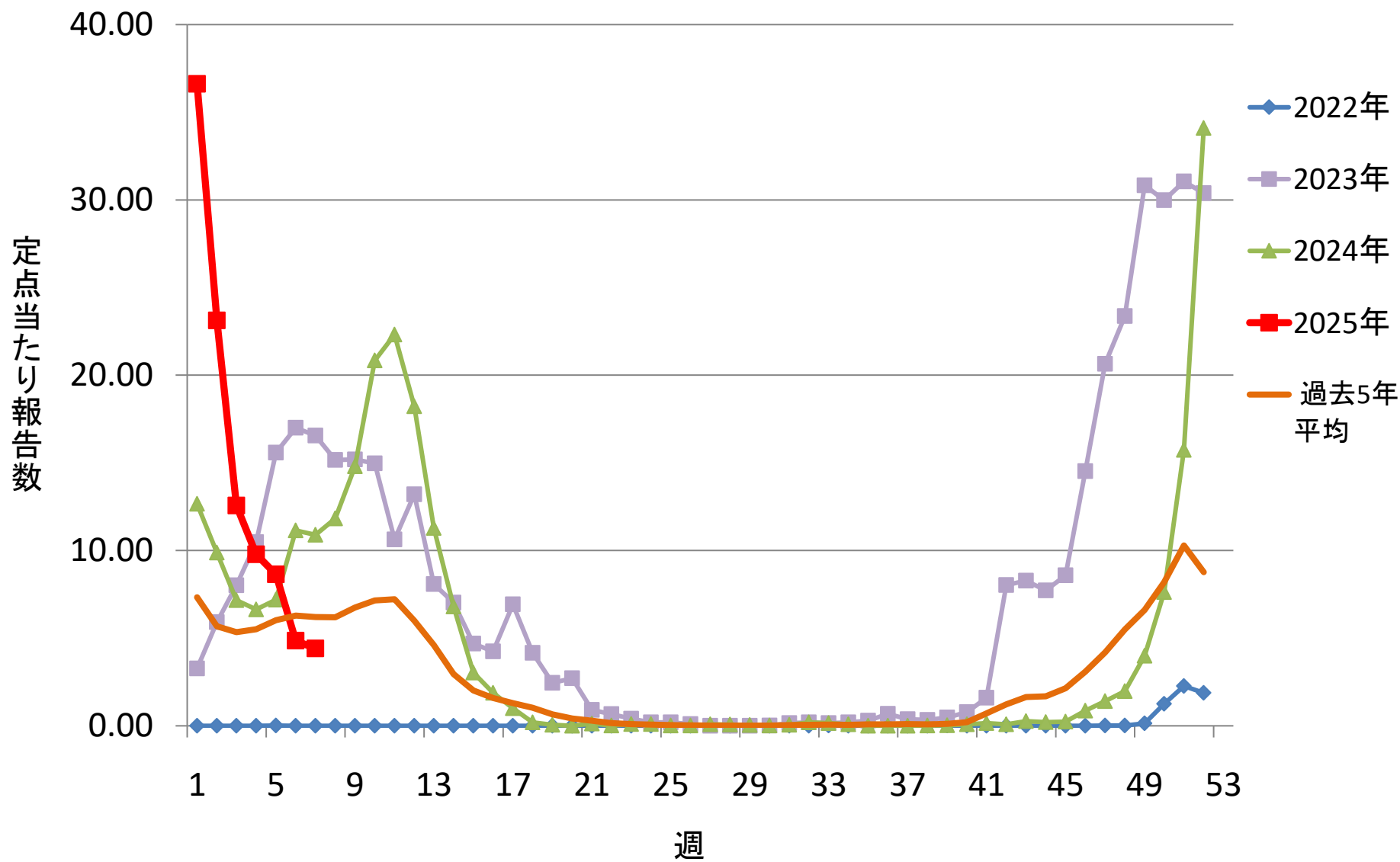

青森県のインフルエンザ 定点当たり報告数(保健所別) (2024-2025年)

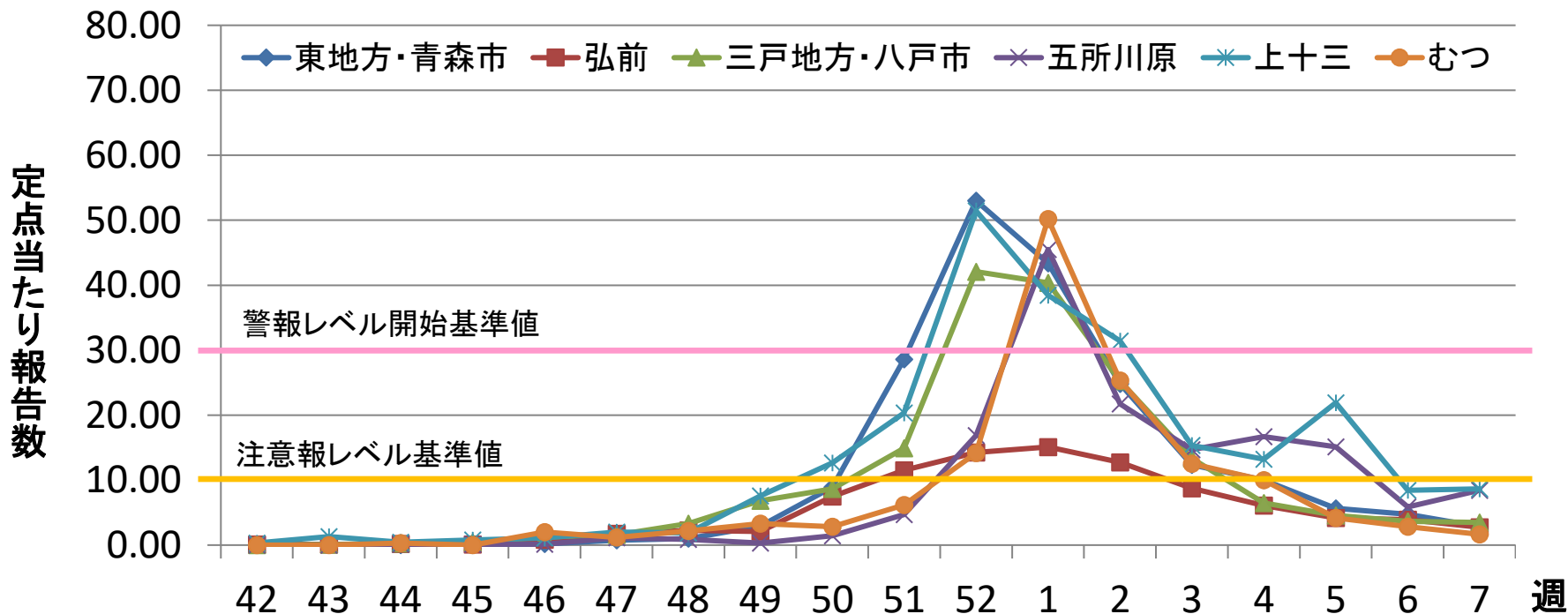

| | | | | | | | | | | | | | | | | | | |
|----------|------|------|------|------|------|------|------|------|-------|-------|-------|-------|-------|-------|-------|-------|------|------|
| 東地方・青森市 | 0.08 | 0.08 | 0.00 | 0.00 | 0.17 | 0.75 | 1.00 | 2.92 | 8.92 | 28.58 | 53.00 | 43.38 | 24.83 | 12.33 | 10.00 | 5.67 | 4.75 | 2.83 |
| 弘前 | 0.08 | 0.08 | 0.17 | 0.08 | 0.83 | 1.75 | 2.25 | 2.08 | 7.50 | 11.50 | 14.25 | 15.10 | 12.75 | 8.75 | 6.08 | 4.17 | 3.92 | 2.75 |
| 三戸地方・八戸市 | 0.00 | 0.08 | 0.25 | 0.42 | 1.25 | 1.58 | 3.33 | 6.83 | 8.67 | 14.92 | 42.08 | 40.36 | 25.25 | 13.33 | 6.50 | 4.58 | 3.67 | 3.50 |
| 五所川原 | 0.00 | 0.00 | 0.14 | 0.14 | 0.14 | 1.14 | 0.86 | 0.29 | 1.43 | 4.71 | 16.86 | 45.50 | 21.71 | 14.71 | 16.71 | 15.14 | 5.86 | 8.43 |
| 上十三 | 0.33 | 1.33 | 0.44 | 0.78 | 1.11 | 2.00 | 1.89 | 7.56 | 12.67 | 20.33 | 51.44 | 38.44 | 31.44 | 15.33 | 13.22 | 21.89 | 8.44 | 8.67 |
| むつ | 0.00 | 0.00 | 0.33 | 0.00 | 2.00 | 1.17 | 2.17 | 3.33 | 2.83 | 6.17 | 14.17 | 50.20 | 25.33 | 12.50 | 10.00 | 4.17 | 2.83 | 1.67 |

注意報レベル(基準値10)

警報レベル(開始基準値30、終息基準値10)

青森県の新型コロナウイルス感染症 定点当たり報告数 (2023-2025年)

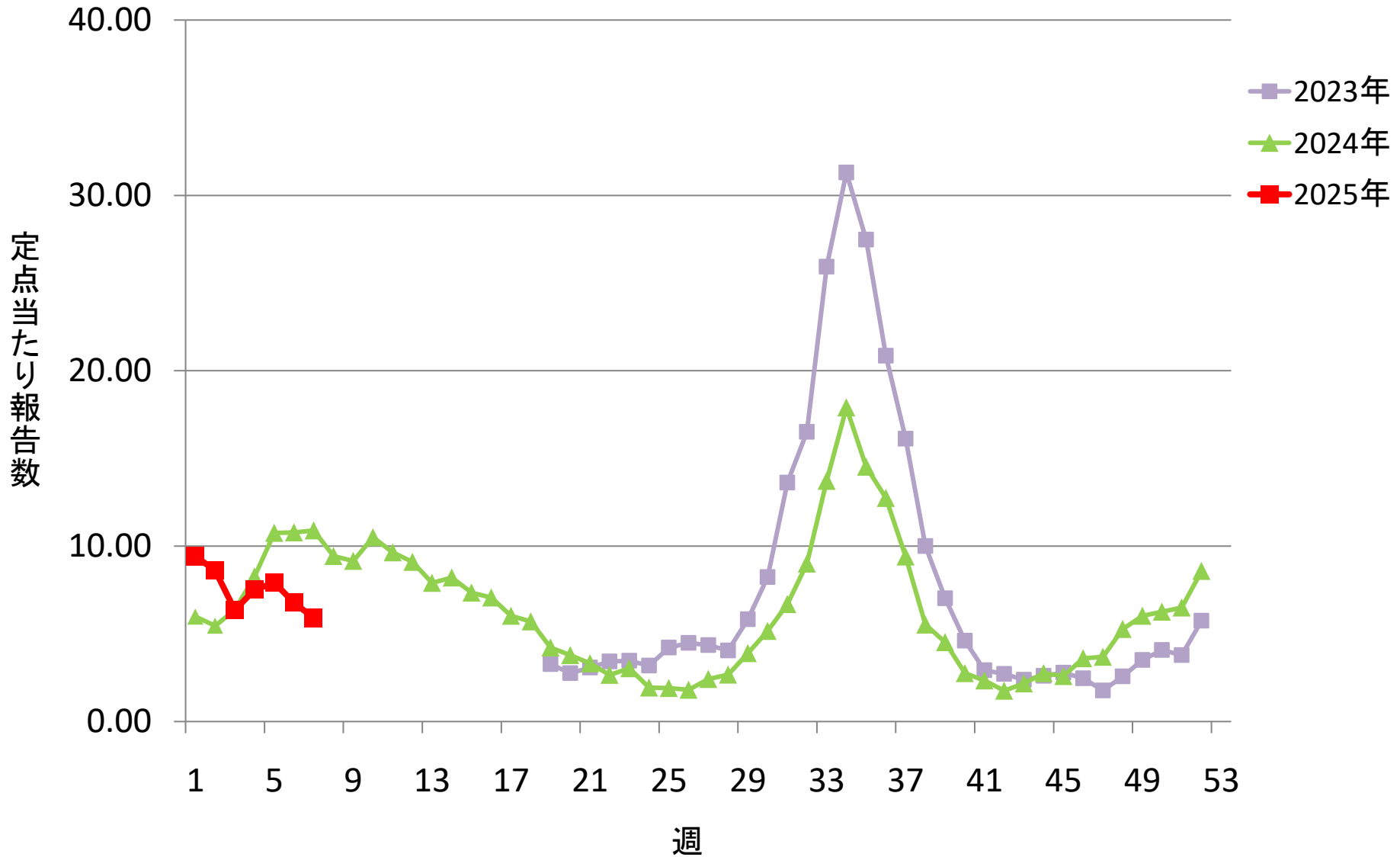

青森県の新型コロナウイルス感染症 定点当たり報告数(保健所別) (2024-2025年)

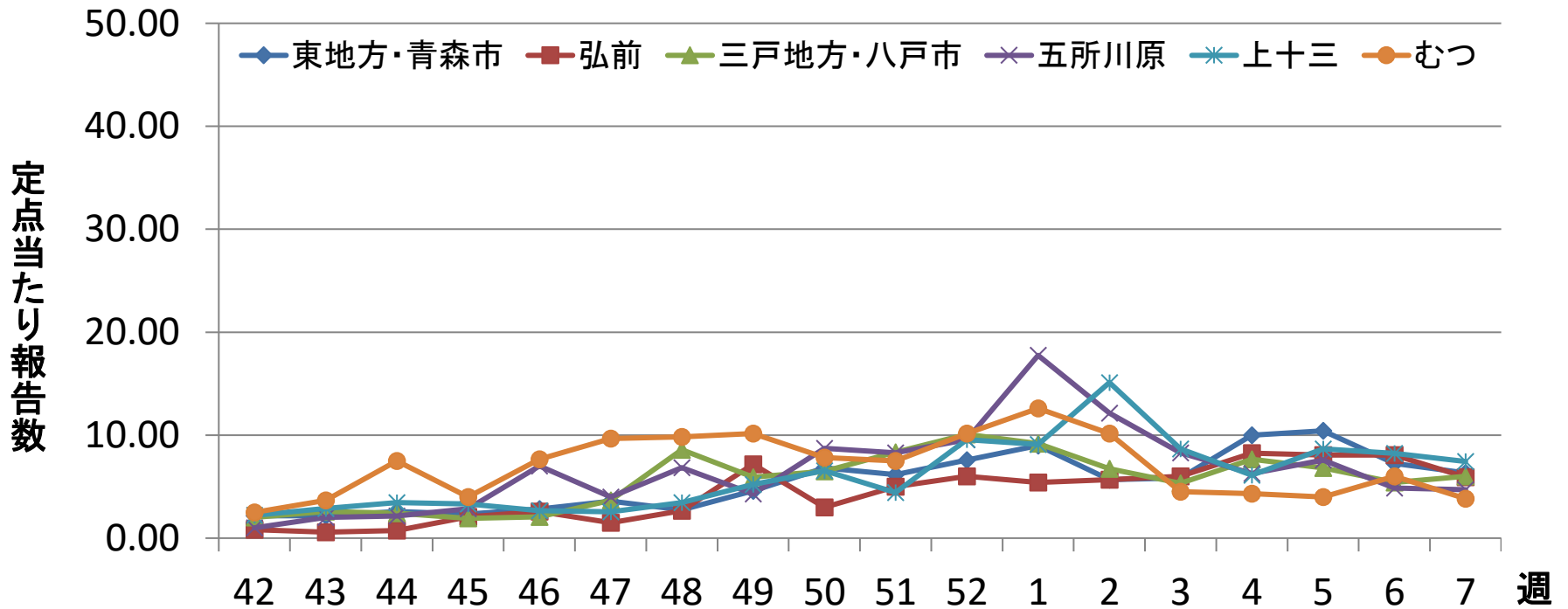

| | | | | | | | | | | | | | | | | | | |
|----------|------|------|------|------|------|------|------|-------|------|------|-------|-------|-------|------|-------|-------|------|------|
| 東地方・青森市 | 2.17 | 2.17 | 2.58 | 2.33 | 2.83 | 3.58 | 2.75 | 4.58 | 6.83 | 6.17 | 7.58 | 9.00 | 5.67 | 5.83 | 10.00 | 10.42 | 7.25 | 6.33 |
| 弘前 | 0.83 | 0.58 | 0.75 | 2.08 | 2.58 | 1.50 | 2.67 | 7.17 | 3.00 | 5.00 | 6.00 | 5.40 | 5.67 | 6.00 | 8.25 | 8.08 | 8.08 | 5.92 |
| 三戸地方・八戸市 | 2.00 | 2.58 | 2.42 | 1.92 | 2.08 | 3.67 | 8.58 | 5.92 | 6.50 | 8.33 | 10.08 | 9.18 | 6.75 | 5.33 | 7.67 | 6.83 | 5.42 | 6.00 |
| 五所川原 | 1.00 | 2.00 | 2.14 | 2.86 | 7.00 | 4.00 | 6.86 | 4.29 | 8.71 | 8.29 | 9.57 | 17.75 | 12.14 | 8.29 | 6.29 | 7.57 | 4.86 | 4.71 |
| 上十三 | 2.22 | 2.89 | 3.44 | 3.33 | 2.67 | 2.56 | 3.44 | 5.22 | 6.56 | 4.44 | 9.56 | 9.11 | 15.11 | 8.67 | 6.11 | 8.67 | 8.22 | 7.44 |
| むつ | 2.50 | 3.67 | 7.50 | 4.00 | 7.67 | 9.67 | 9.83 | 10.17 | 7.83 | 7.50 | 10.17 | 12.60 | 10.17 | 4.50 | 4.33 | 4.00 | 6.00 | 3.83 |

青森県のRSウイルス感染症 定点当たり報告数 (2022-2025年)

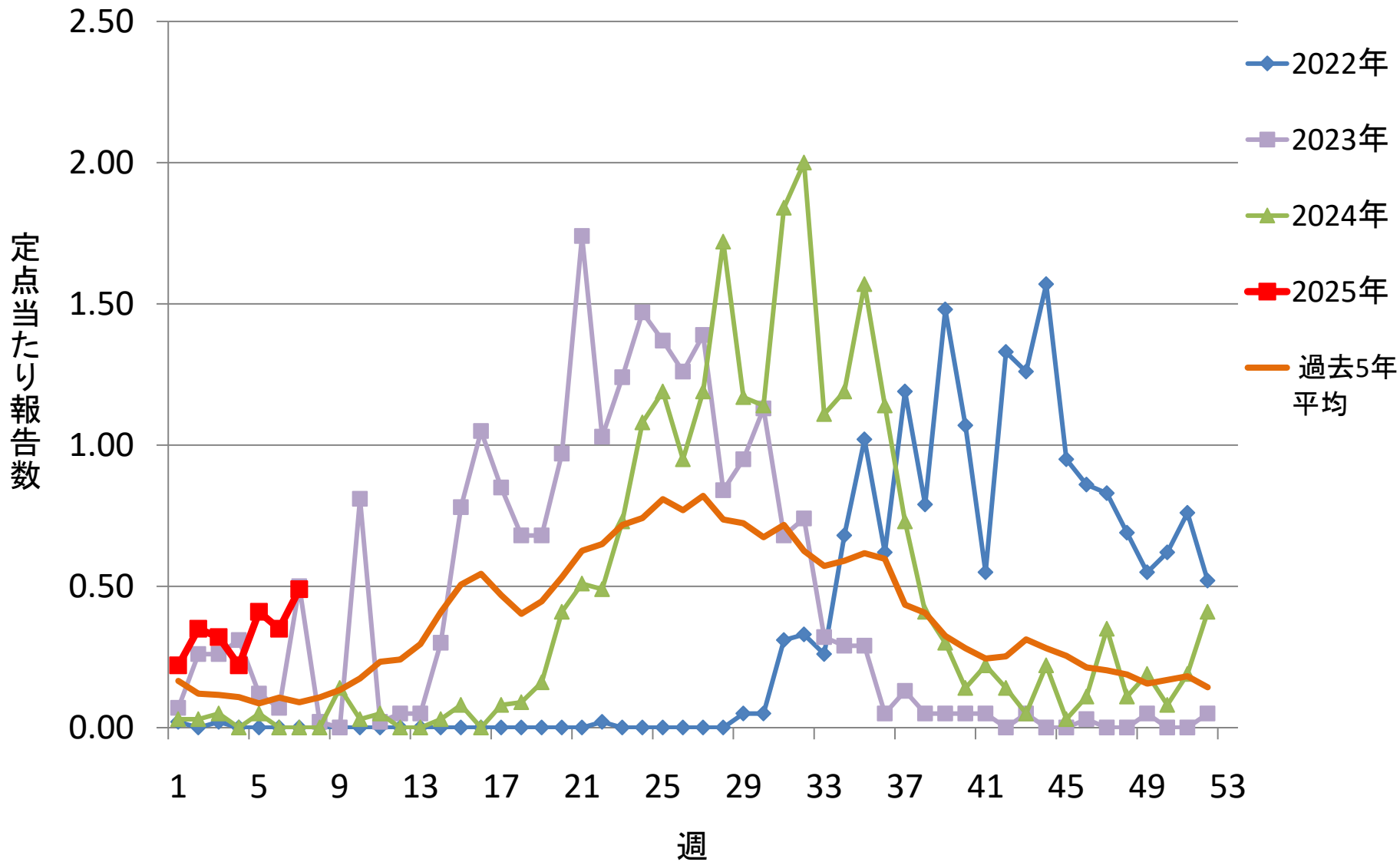

青森県のRSウイルス感染症 定点当たり報告数(保健所別) (2024-2025年)

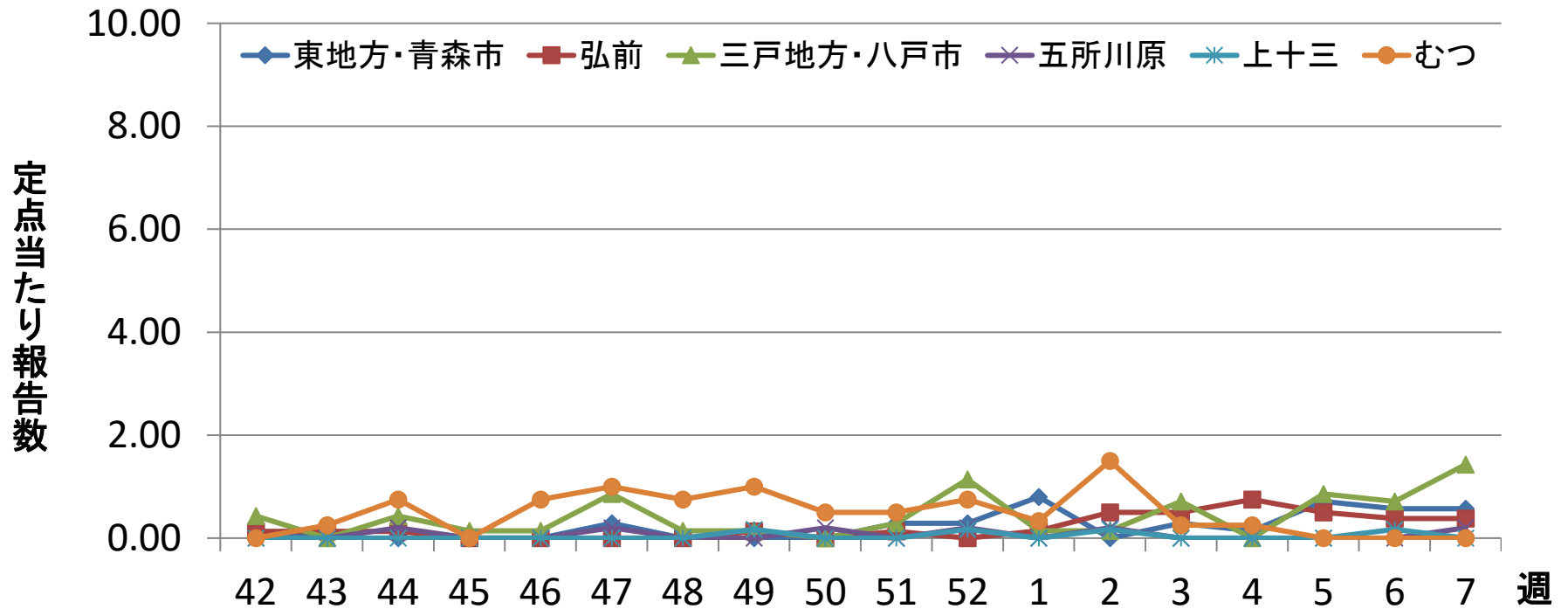

| | | | | | | | | | | | | | | | | | | |
|----------|------|------|------|------|------|------|------|------|------|------|------|------|------|------|------|------|------|------|
| 東地方・青森市 | 0.14 | 0.00 | 0.00 | 0.00 | 0.00 | 0.29 | 0.00 | 0.00 | 0.00 | 0.29 | 0.29 | 0.80 | 0.00 | 0.29 | 0.14 | 0.71 | 0.57 | 0.57 |
| 弘前 | 0.13 | 0.13 | 0.13 | 0.00 | 0.00 | 0.00 | 0.00 | 0.13 | 0.00 | 0.13 | 0.00 | 0.14 | 0.50 | 0.50 | 0.75 | 0.50 | 0.38 | 0.38 |
| 三戸地方・八戸市 | 0.43 | 0.00 | 0.43 | 0.14 | 0.14 | 0.86 | 0.14 | 0.14 | 0.00 | 0.29 | 1.14 | 0.14 | 0.14 | 0.71 | 0.00 | 0.86 | 0.71 | 1.43 |
| 五所川原 | 0.00 | 0.00 | 0.20 | 0.00 | 0.00 | 0.20 | 0.00 | 0.00 | 0.20 | 0.00 | 0.20 | 0.00 | 0.20 | 0.00 | 0.00 | 0.00 | 0.00 | 0.20 |
| 上十三 | 0.00 | 0.00 | 0.00 | 0.00 | 0.00 | 0.00 | 0.00 | 0.17 | 0.00 | 0.00 | 0.17 | 0.00 | 0.17 | 0.00 | 0.00 | 0.00 | 0.17 | 0.00 |
| むつ | 0.00 | 0.25 | 0.75 | 0.00 | 0.75 | 1.00 | 0.75 | 1.00 | 0.50 | 0.50 | 0.75 | 0.33 | 1.50 | 0.25 | 0.25 | 0.00 | 0.00 | 0.00 |

青森県の感染性胃腸炎 定点当たり報告数 (2022-2025年)

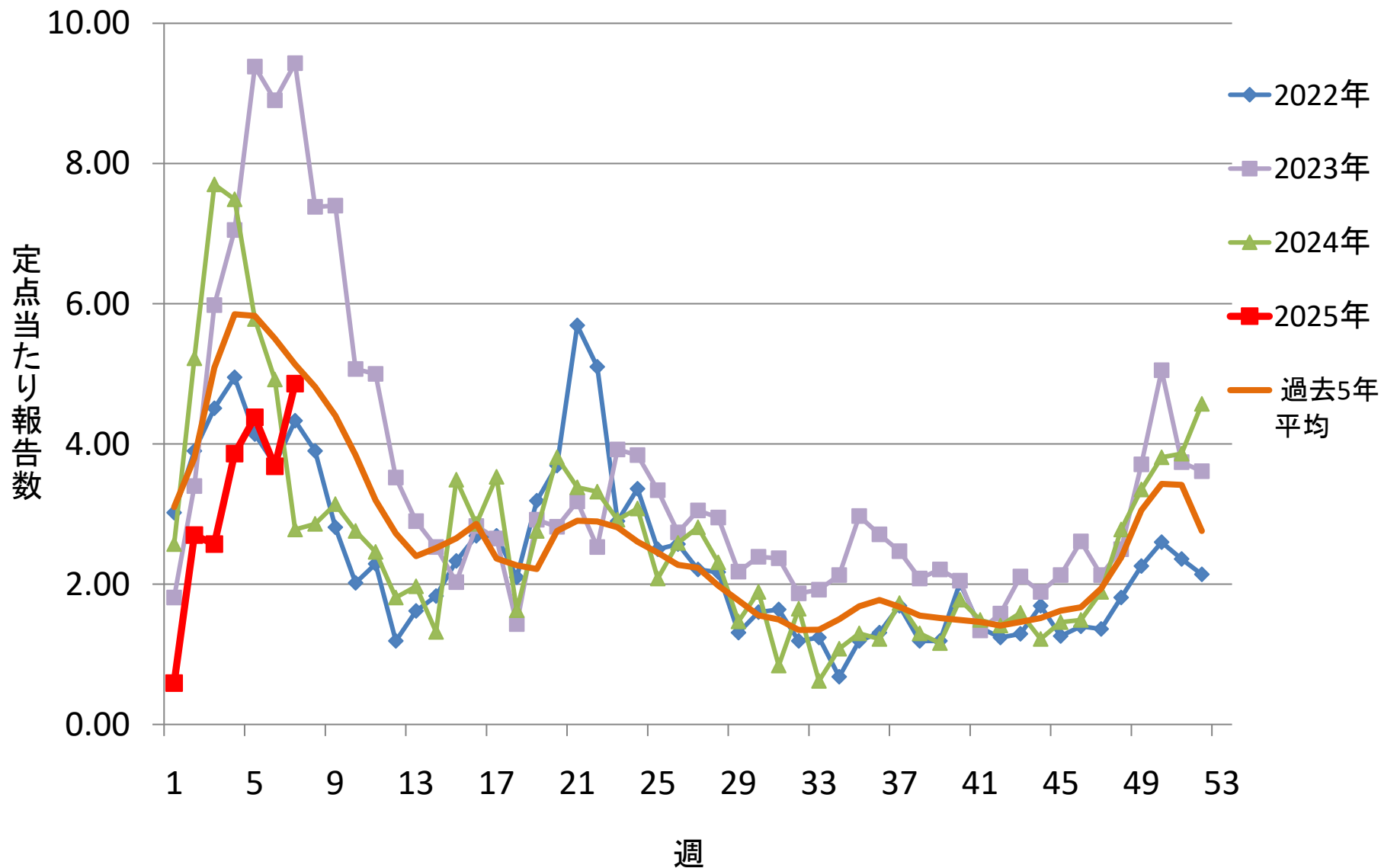

青森県の感染性胃腸炎 定点当たり報告数(保健所別) (2024-2025年)

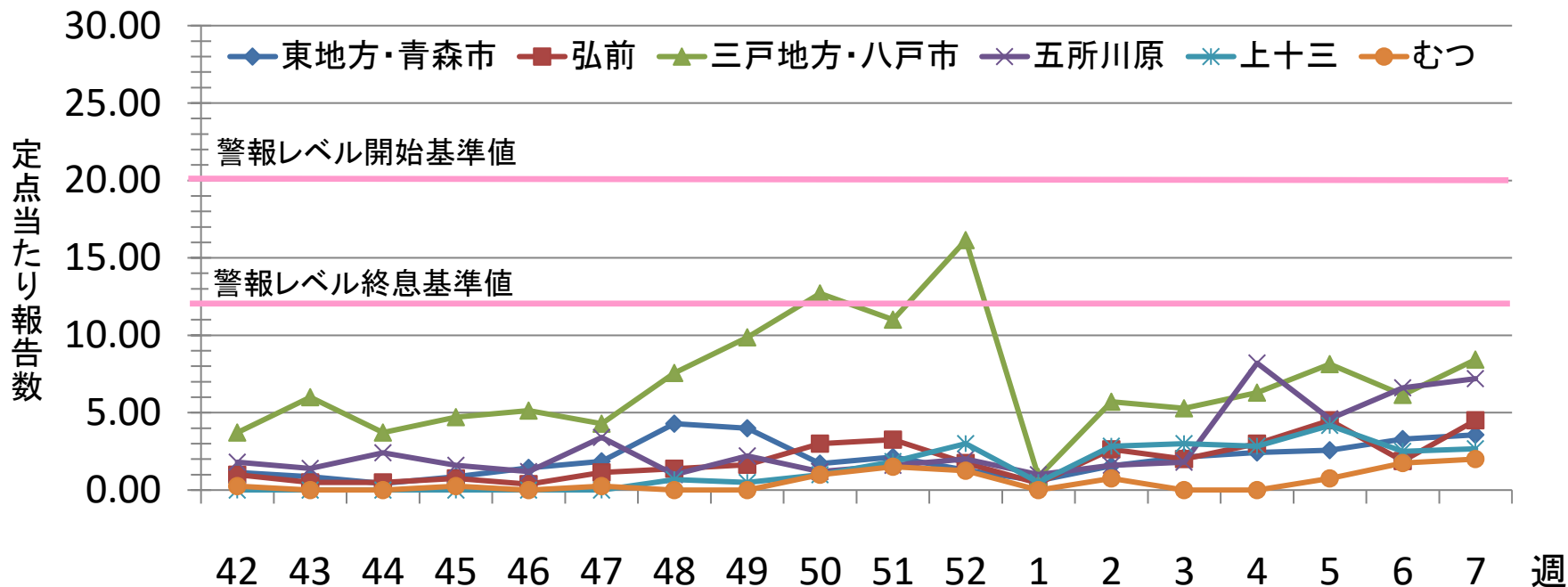

| | | | | | | | | | | | | | | | | | | |
|----------|------|------|------|------|------|------|------|------|-------|-------|-------|------|------|------|------|------|------|------|
| 東地方・青森市 | 1.14 | 0.86 | 0.43 | 0.86 | 1.43 | 1.86 | 4.29 | 4.00 | 1.71 | 2.14 | 1.29 | 0.60 | 1.57 | 2.14 | 2.43 | 2.57 | 3.29 | 3.57 |
| 弘前 | 1.00 | 0.50 | 0.50 | 0.75 | 0.38 | 1.13 | 1.38 | 1.63 | 3.00 | 3.25 | 1.75 | 0.43 | 2.63 | 2.00 | 3.00 | 4.50 | 1.88 | 4.50 |
| 三戸地方・八戸市 | 3.71 | 6.00 | 3.71 | 4.71 | 5.14 | 4.29 | 7.57 | 9.86 | 12.71 | 11.00 | 16.14 | 0.86 | 5.71 | 5.29 | 6.29 | 8.14 | 6.14 | 8.43 |
| 五所川原 | 1.80 | 1.40 | 2.40 | 1.60 | 1.20 | 3.40 | 1.00 | 2.20 | 1.20 | 1.60 | 2.00 | 1.00 | 1.60 | 1.80 | 8.20 | 4.60 | 6.60 | 7.20 |
| 上十三 | 0.00 | 0.00 | 0.00 | 0.00 | 0.00 | 0.00 | 0.67 | 0.50 | 1.00 | 1.83 | 3.00 | 0.50 | 2.83 | 3.00 | 2.83 | 4.17 | 2.50 | 2.67 |
| むつ | 0.25 | 0.00 | 0.00 | 0.25 | 0.00 | 0.25 | 0.00 | 0.00 | 1.00 | 1.50 | 1.25 | 0.00 | 0.75 | 0.00 | 0.00 | 0.75 | 1.75 | 2.00 |

：警報レベル(開始基準値20、終息基準値12)

青森県の水痘 定点当たり報告数 (2022-2025年)

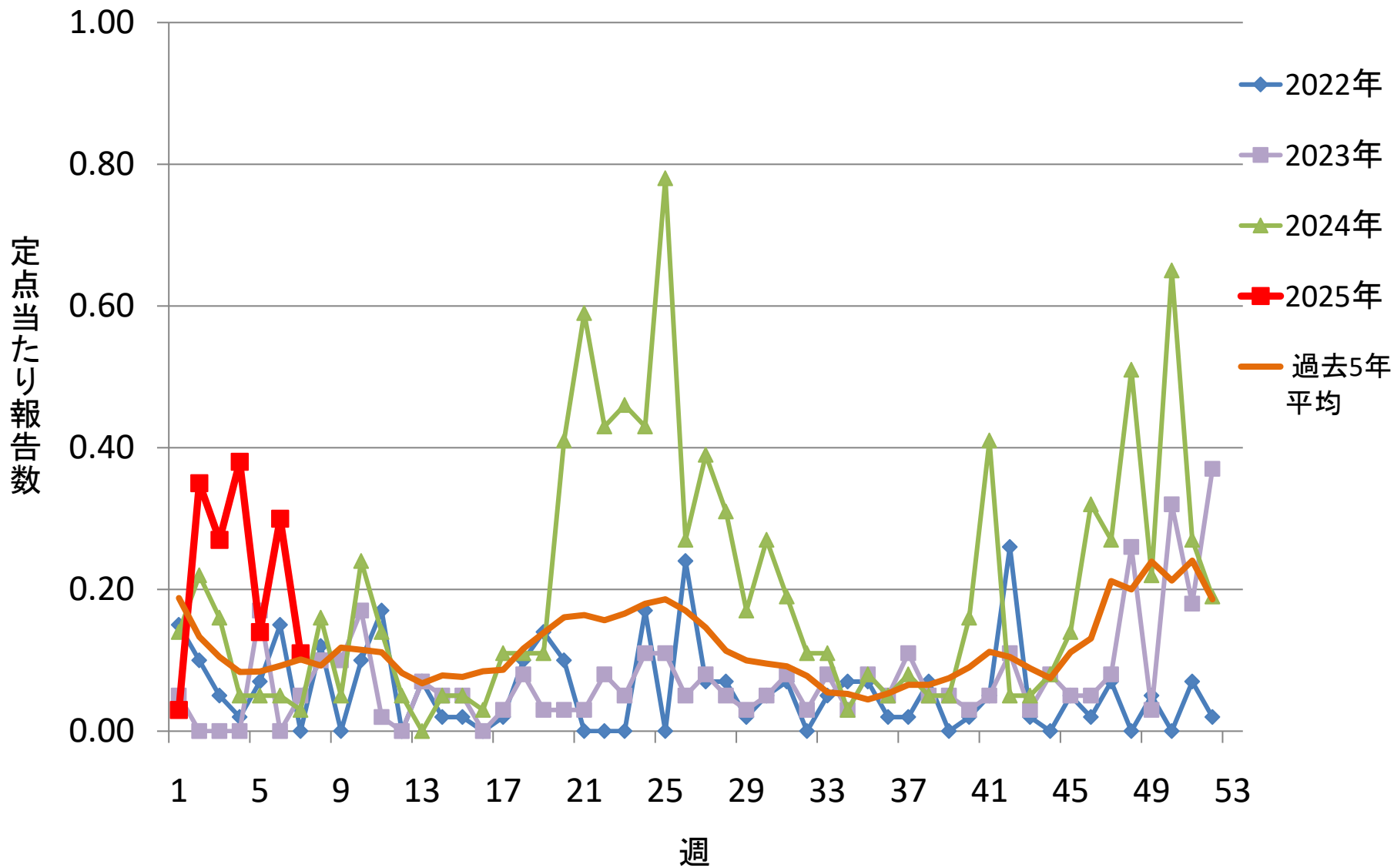

青森県の水痘 定点当たり報告数(保健所別) (2024-2025年)

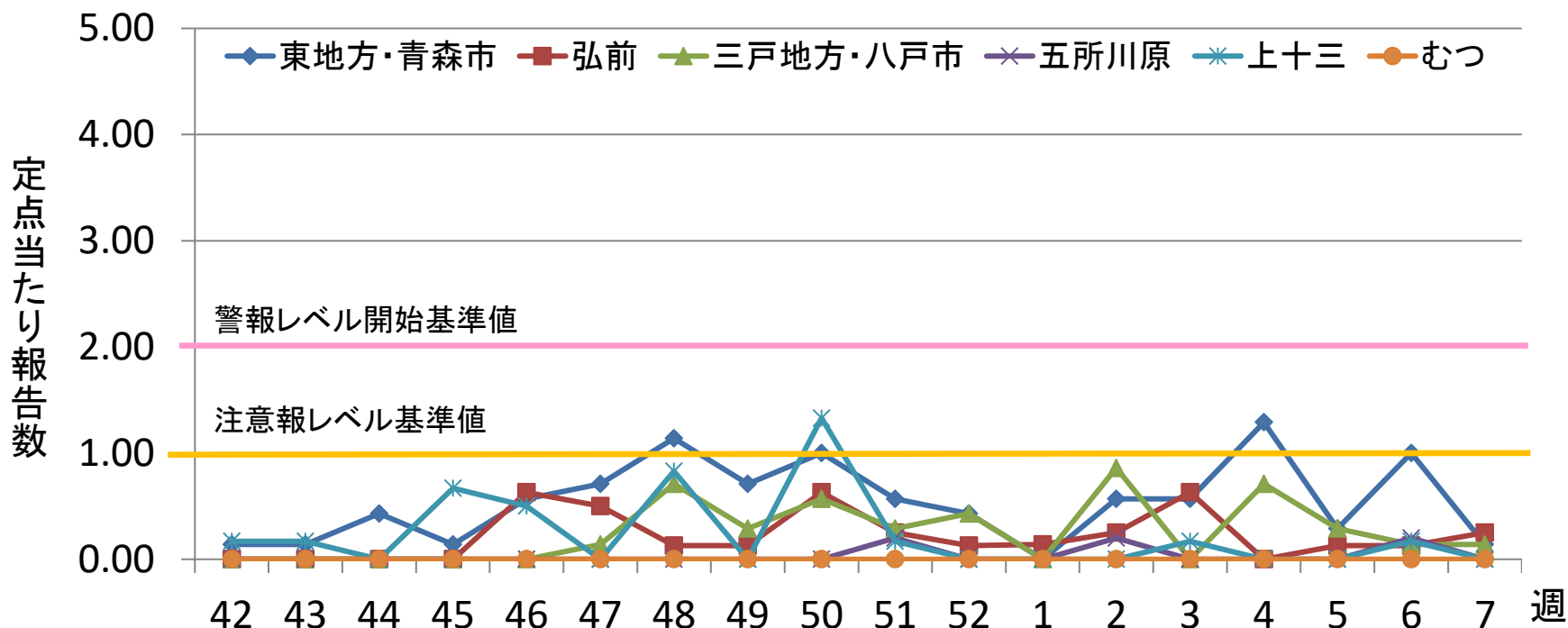

| | | | | | | | | | | | | | | | | | | |
|----------|------|------|------|------|------|------|------|------|------|------|------|------|------|------|------|------|------|------|
| 東地方・青森市 | 0.14 | 0.14 | 0.43 | 0.14 | 0.57 | 0.71 | 1.14 | 0.71 | 1.00 | 0.57 | 0.43 | 0.00 | 0.57 | 0.57 | 1.29 | 0.29 | 1.00 | 0.14 |
| 弘前 | 0.00 | 0.00 | 0.00 | 0.00 | 0.63 | 0.50 | 0.13 | 0.13 | 0.63 | 0.25 | 0.13 | 0.14 | 0.25 | 0.63 | 0.00 | 0.13 | 0.13 | 0.25 |
| 三戸地方・八戸市 | 0.00 | 0.00 | 0.00 | 0.00 | 0.00 | 0.14 | 0.71 | 0.29 | 0.57 | 0.29 | 0.43 | 0.00 | 0.86 | 0.00 | 0.71 | 0.29 | 0.14 | 0.14 |
| 五所川原 | 0.00 | 0.00 | 0.00 | 0.00 | 0.00 | 0.00 | 0.00 | 0.00 | 0.00 | 0.20 | 0.00 | 0.00 | 0.20 | 0.00 | 0.00 | 0.00 | 0.20 | 0.00 |
| 上十三 | 0.17 | 0.17 | 0.00 | 0.67 | 0.50 | 0.00 | 0.83 | 0.00 | 1.33 | 0.17 | 0.00 | 0.00 | 0.00 | 0.17 | 0.00 | 0.00 | 0.17 | 0.00 |
| むつ | 0.00 | 0.00 | 0.00 | 0.00 | 0.00 | 0.00 | 0.00 | 0.00 | 0.00 | 0.00 | 0.00 | 0.00 | 0.00 | 0.00 | 0.00 | 0.00 | 0.00 | 0.00 |

注意報レベル(基準値1)

警報レベル(開始基準値2、終息基準値1)

青森県の手足口病 定点当たり報告数 (2022-2025年)

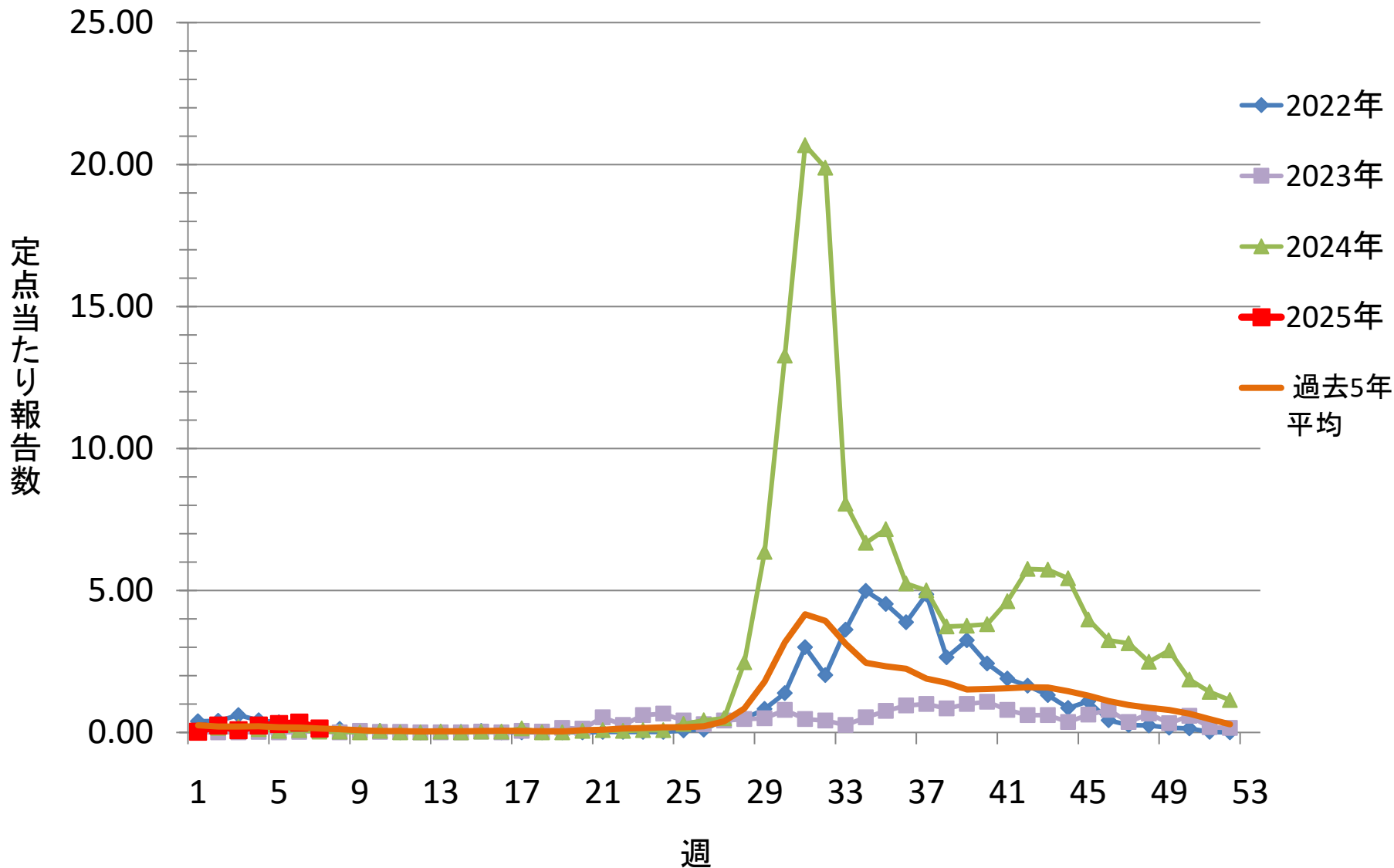

青森県の手足口病 定点当たり報告数(保健所別)

(2024-2025年)

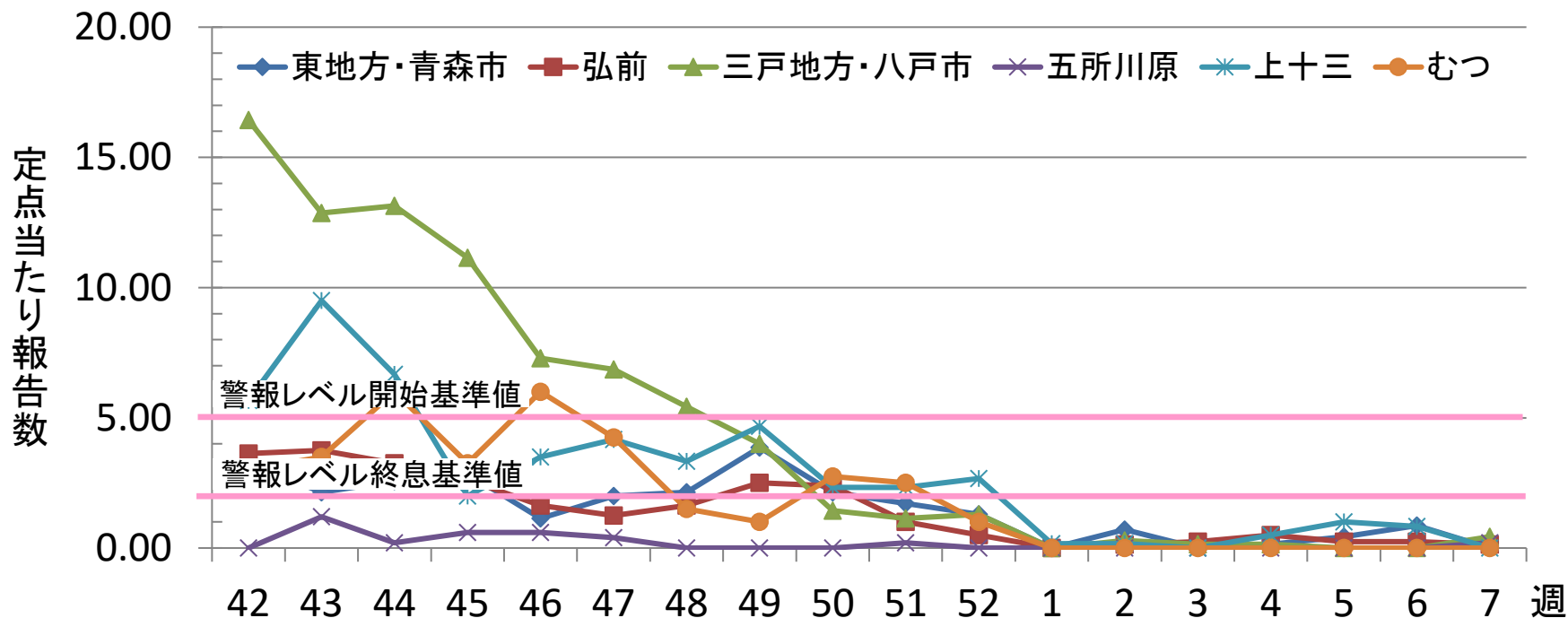

| | 42 | 43 | 44 | 45 | 46 | 47 | 48 | 49 | 50 | 51 | 52 | 1 | 2 | 3 | 4 | 5 | 6 | 7 |
|----------|-------|-------|-------|-------|------|------|------|------|------|------|------|------|------|------|------|------|------|------|
| 東地方・青森市 | 3.29 | 2.14 | 2.57 | 2.86 | 1.14 | 2.00 | 2.14 | 3.86 | 2.14 | 1.71 | 1.29 | 0.00 | 0.71 | 0.00 | 0.14 | 0.43 | 0.86 | 0.00 |
| 弘前 | 3.63 | 3.75 | 3.25 | 2.63 | 1.63 | 1.25 | 1.63 | 2.50 | 2.38 | 1.00 | 0.50 | 0.00 | 0.13 | 0.25 | 0.50 | 0.25 | 0.25 | 0.13 |
| 三戸地方・八戸市 | 16.43 | 12.86 | 13.14 | 11.14 | 7.29 | 6.86 | 5.43 | 4.00 | 1.43 | 1.14 | 1.29 | 0.00 | 0.29 | 0.14 | 0.14 | 0.00 | 0.00 | 0.43 |
| 五所川原 | 0.00 | 1.20 | 0.20 | 0.60 | 0.60 | 0.40 | 0.00 | 0.00 | 0.00 | 0.20 | 0.00 | 0.00 | 0.00 | 0.00 | 0.00 | 0.00 | 0.00 | 0.20 |
| 上十三 | 5.67 | 9.50 | 6.67 | 2.00 | 3.50 | 4.17 | 3.33 | 4.67 | 2.33 | 2.33 | 2.67 | 0.17 | 0.17 | 0.00 | 0.50 | 1.00 | 0.83 | 0.00 |
| むつ | 3.00 | 3.50 | 6.00 | 3.25 | 6.00 | 4.25 | 1.50 | 1.00 | 2.75 | 2.50 | 1.00 | 0.00 | 0.00 | 0.00 | 0.00 | 0.00 | 0.00 | 0.00 |

■ : 警報レベル(開始基準値5、終息基準値2)

青森県の伝染性紅斑 定点当たり報告数 (2022-2025年)

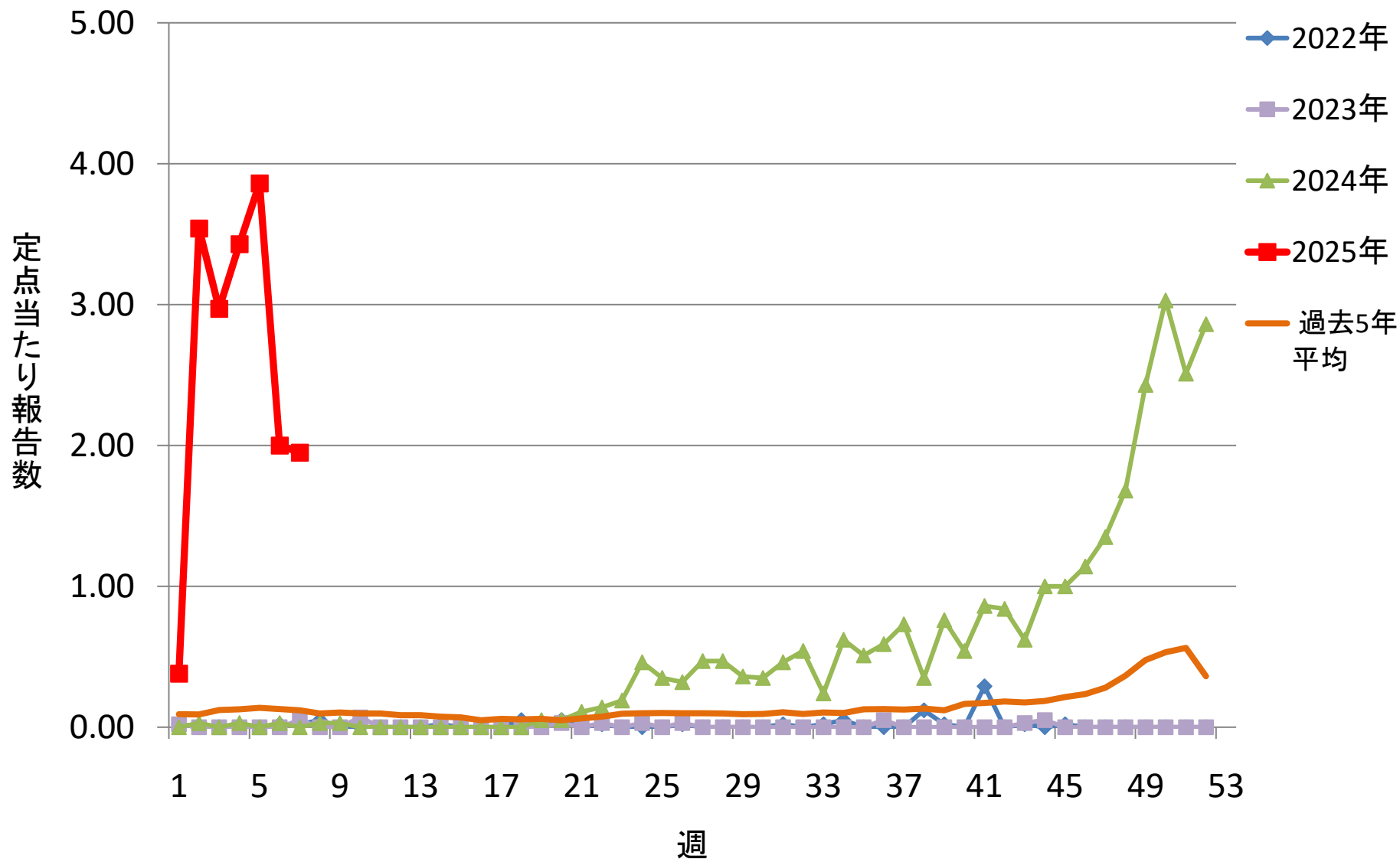

青森県の伝染性紅斑 定点当たり報告数(保健所別) (2024-2025年)

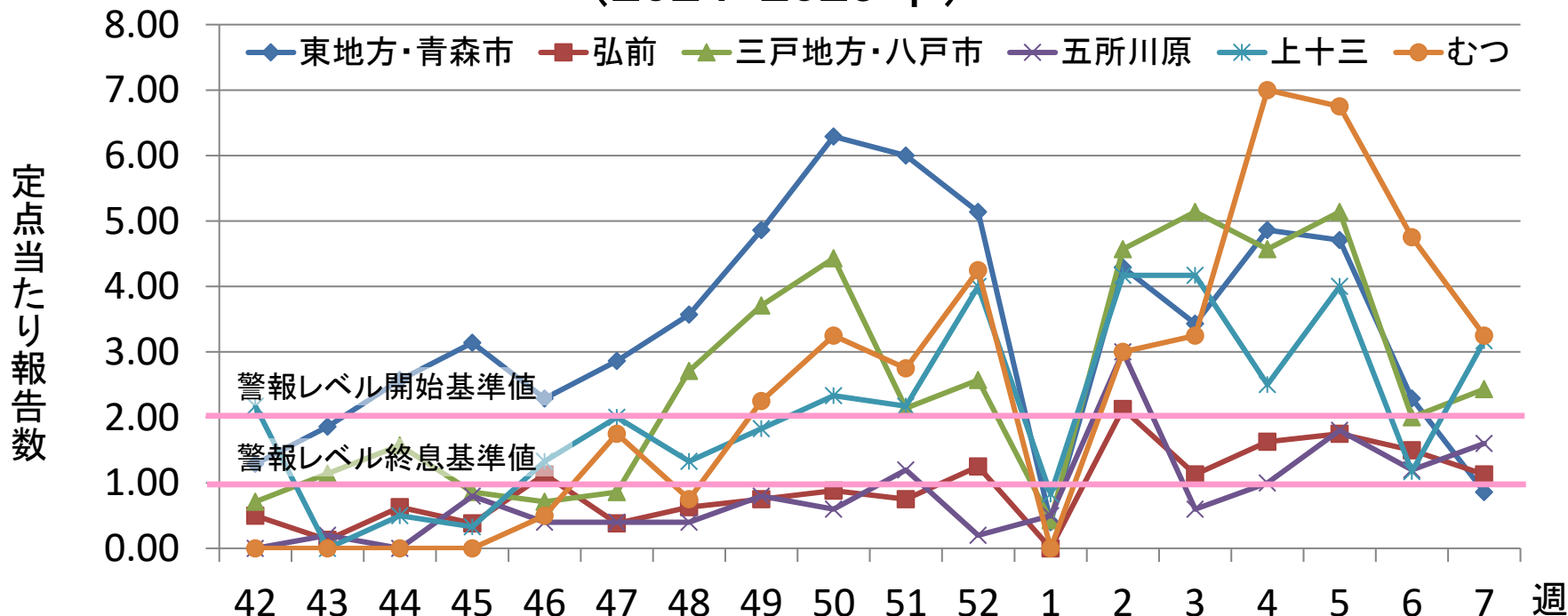

| | | | | | | | | | | | | | | | | | | |
|----------|------|------|------|------|------|------|------|------|------|------|------|------|------|------|------|------|------|------|
| 東地方・青森市 | 1.29 | 1.86 | 2.57 | 3.14 | 2.29 | 2.86 | 3.57 | 4.86 | 6.29 | 6.00 | 5.14 | 0.40 | 4.29 | 3.43 | 4.86 | 4.71 | 2.29 | 0.86 |
| 弘前 | 0.50 | 0.13 | 0.63 | 0.38 | 1.13 | 0.38 | 0.63 | 0.75 | 0.88 | 0.75 | 1.25 | 0.00 | 2.13 | 1.13 | 1.63 | 1.75 | 1.50 | 1.13 |
| 三戸地方・八戸市 | 0.71 | 1.14 | 1.57 | 0.86 | 0.71 | 0.86 | 2.71 | 3.71 | 4.43 | 2.14 | 2.57 | 0.43 | 4.57 | 5.14 | 4.57 | 5.14 | 2.00 | 2.43 |
| 五所川原 | 0.00 | 0.20 | 0.00 | 0.80 | 0.40 | 0.40 | 0.40 | 0.80 | 0.60 | 1.20 | 0.20 | 0.50 | 3.00 | 0.60 | 1.00 | 1.80 | 1.20 | 1.60 |
| 上十三 | 2.17 | 0.00 | 0.50 | 0.33 | 1.33 | 2.00 | 1.33 | 1.83 | 2.33 | 2.17 | 4.00 | 0.83 | 4.17 | 4.17 | 2.50 | 4.00 | 1.17 | 3.17 |
| むつ | 0.00 | 0.00 | 0.00 | 0.00 | 0.50 | 1.75 | 0.75 | 2.25 | 3.25 | 2.75 | 4.25 | 0.00 | 3.00 | 3.25 | 7.00 | 6.75 | 4.75 | 3.25 |

：警報レベル(開始基準値2、終息基準値1)

青森県のヘルパンギーナ 定点当たり報告数 (2022-2025年)

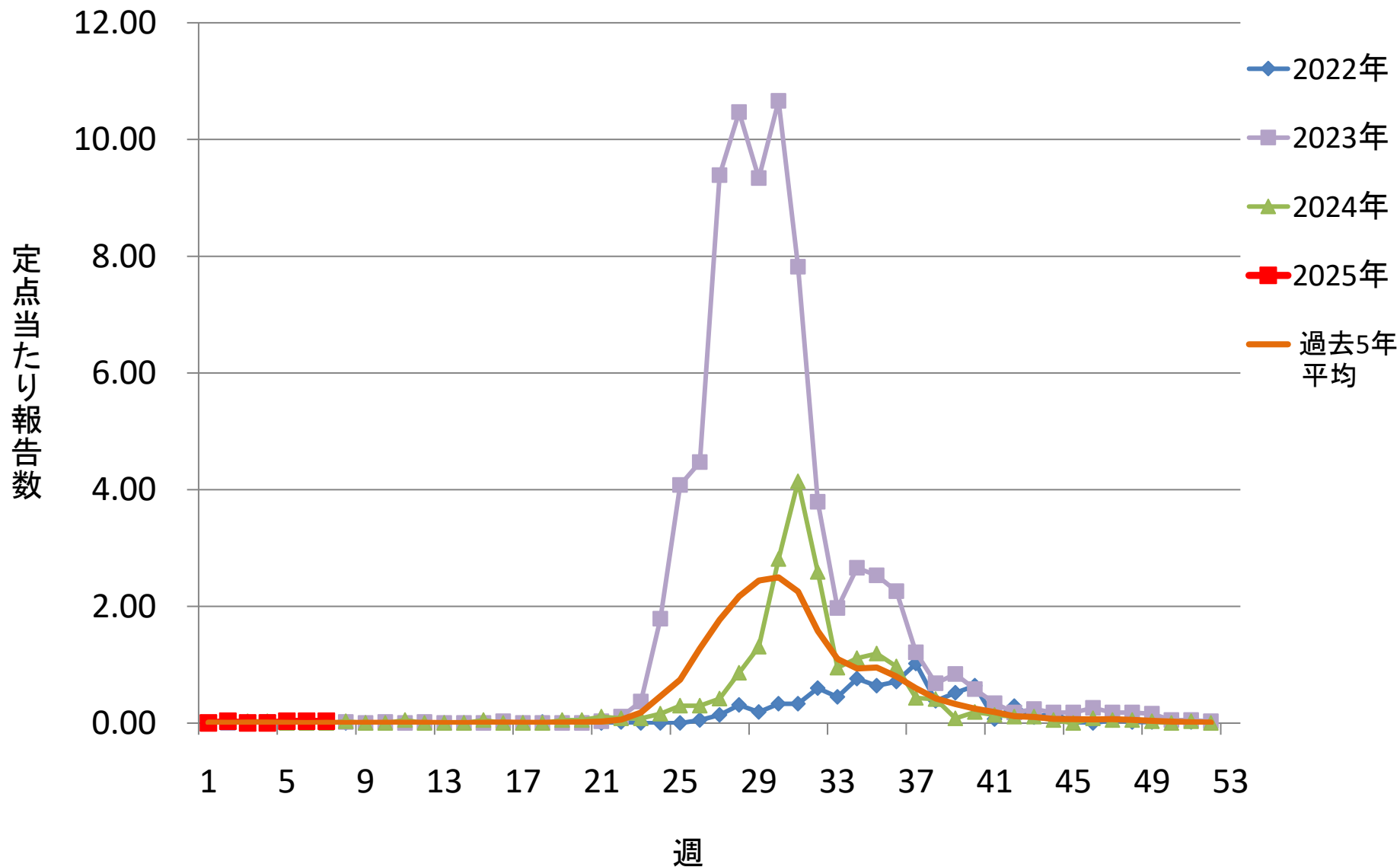

青森県のヘルパンギーナ 定点当たり報告数(保健所別) (2024-2025年)

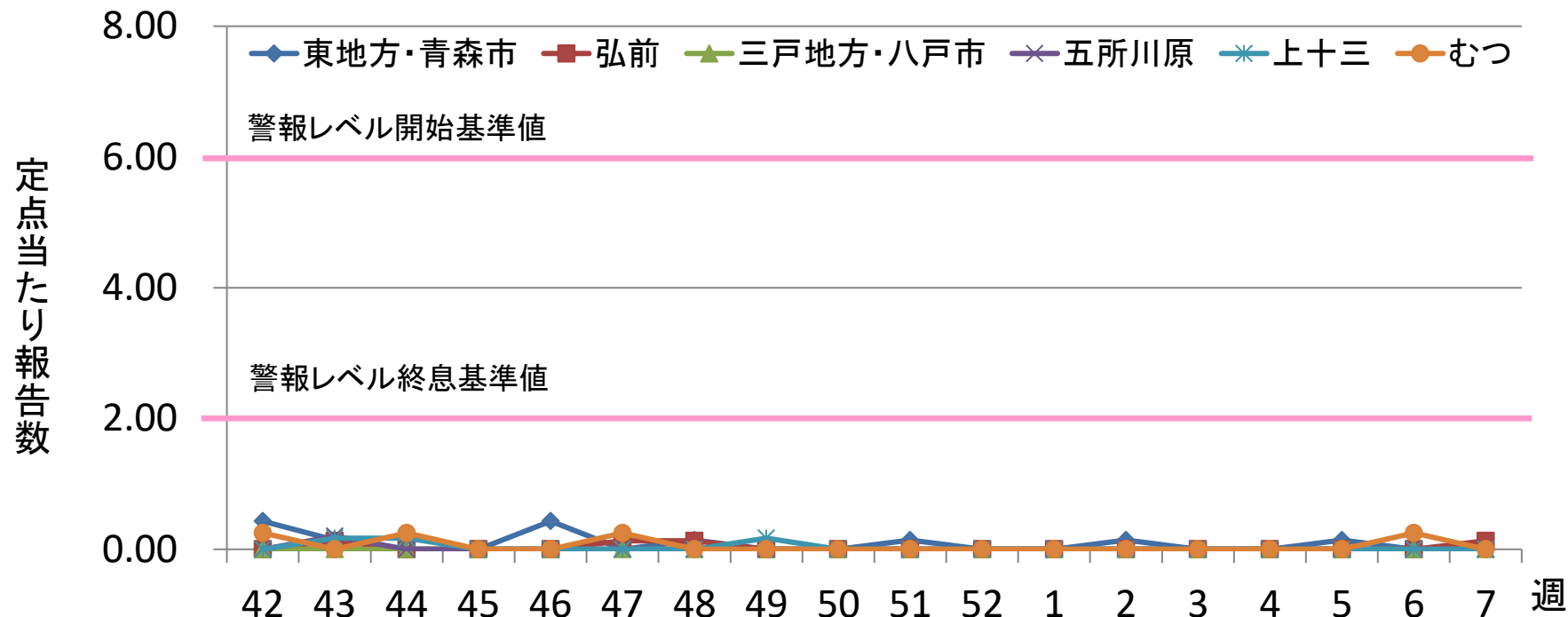

| | 42 | 43 | 44 | 45 | 46 | 47 | 48 | 49 | 50 | 51 | 52 | 1 | 2 | 3 | 4 | 5 | 6 | 7 |
|----------|------|------|------|------|------|------|------|------|------|------|------|------|------|------|------|------|------|------|
| 東地方・青森市 | 0.43 | 0.14 | 0.00 | 0.00 | 0.43 | 0.00 | 0.14 | 0.00 | 0.00 | 0.14 | 0.00 | 0.00 | 0.14 | 0.00 | 0.00 | 0.14 | 0.00 | 0.00 |
| 弘前 | 0.00 | 0.13 | 0.00 | 0.00 | 0.00 | 0.13 | 0.13 | 0.00 | 0.00 | 0.00 | 0.00 | 0.00 | 0.00 | 0.00 | 0.00 | 0.00 | 0.00 | 0.13 |
| 三戸地方・八戸市 | 0.00 | 0.00 | 0.00 | 0.00 | 0.00 | 0.00 | 0.00 | 0.00 | 0.00 | 0.00 | 0.00 | 0.00 | 0.00 | 0.00 | 0.00 | 0.00 | 0.00 | 0.00 |
| 五所川原 | 0.00 | 0.20 | 0.00 | 0.00 | 0.00 | 0.00 | 0.00 | 0.00 | 0.00 | 0.00 | 0.00 | 0.00 | 0.00 | 0.00 | 0.00 | 0.00 | 0.00 | 0.00 |
| 上十三 | 0.00 | 0.17 | 0.17 | 0.00 | 0.00 | 0.00 | 0.00 | 0.17 | 0.00 | 0.00 | 0.00 | 0.00 | 0.00 | 0.00 | 0.00 | 0.00 | 0.00 | 0.00 |
| むつ | 0.25 | 0.00 | 0.25 | 0.00 | 0.00 | 0.25 | 0.00 | 0.00 | 0.00 | 0.00 | 0.00 | 0.00 | 0.00 | 0.00 | 0.00 | 0.00 | 0.25 | 0.00 |

■ : 警報レベル(開始基準値6、終息基準値2)

青森県の流行性耳下腺炎 定点当たり報告数 (2022-2025年)

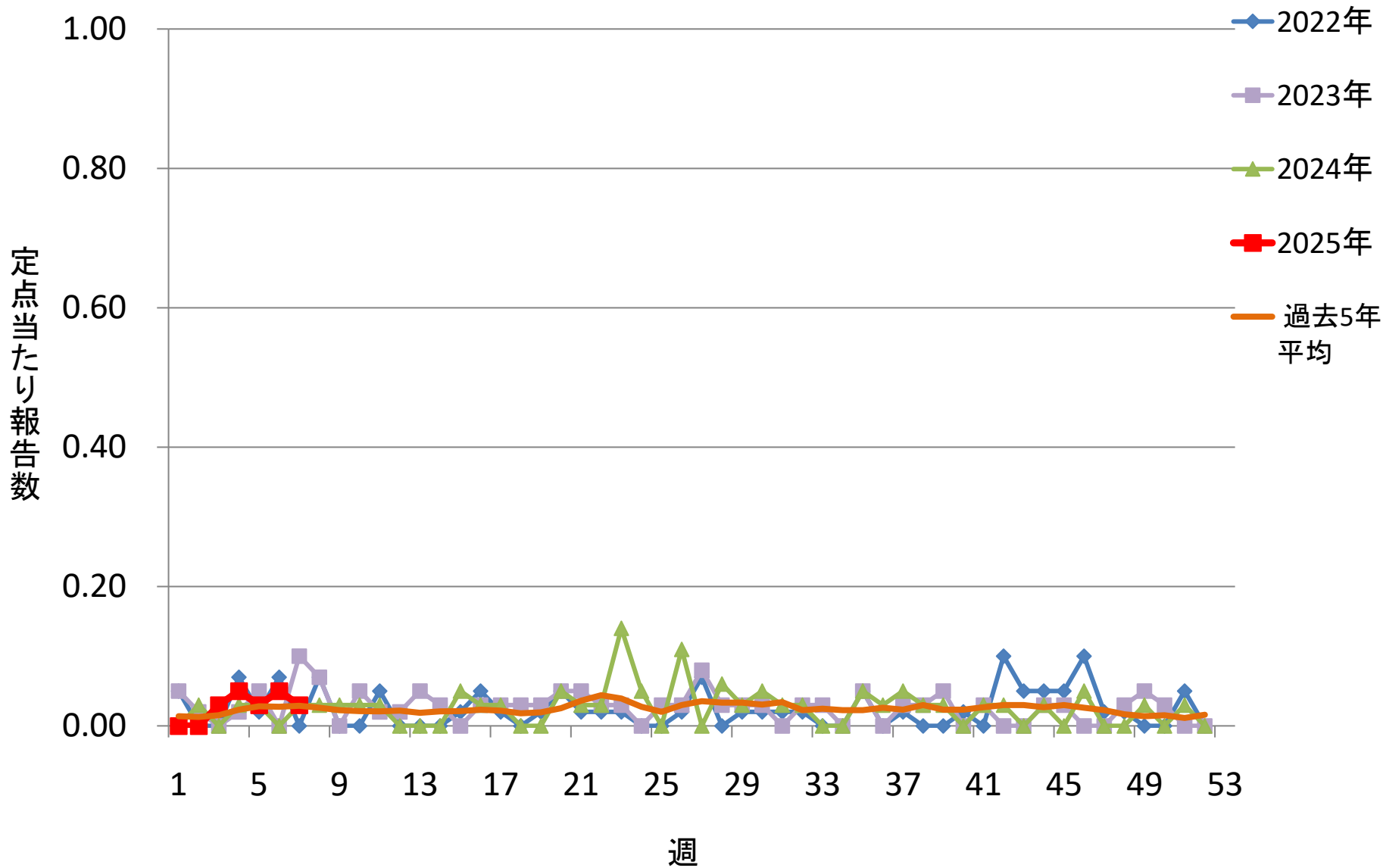

青森県の流行性耳下腺炎 定点当たり報告数(保健所別) (2024-2025年)

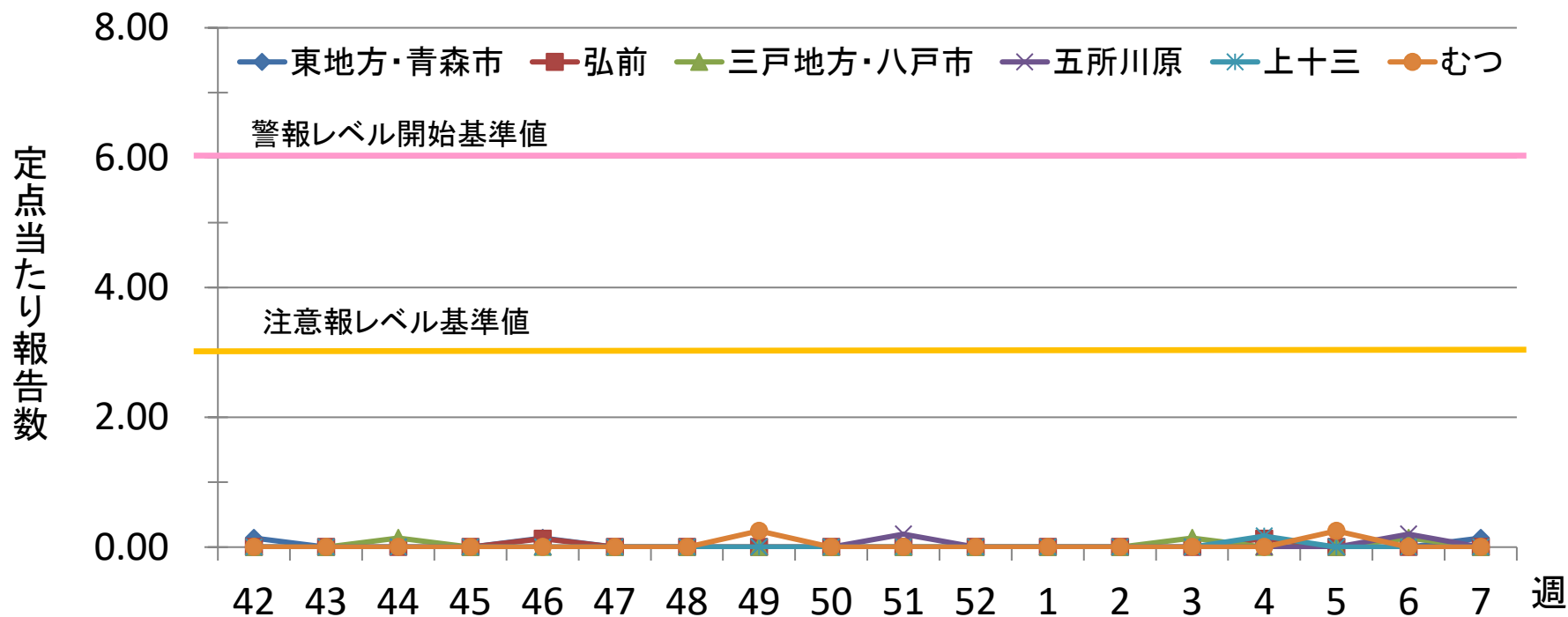

| | | | | | | | | | | | | | | | | | | |
|----------|------|------|------|------|------|------|------|------|------|------|------|------|------|------|------|------|------|------|
| 東地方・青森市 | 0.14 | 0.00 | 0.00 | 0.00 | 0.14 | 0.00 | 0.00 | 0.00 | 0.00 | 0.00 | 0.00 | 0.00 | 0.00 | 0.00 | 0.00 | 0.00 | 0.00 | 0.14 |
| 弘前 | 0.00 | 0.00 | 0.00 | 0.00 | 0.13 | 0.00 | 0.00 | 0.00 | 0.00 | 0.00 | 0.00 | 0.00 | 0.00 | 0.00 | 0.13 | 0.00 | 0.00 | 0.00 |
| 三戸地方・八戸市 | 0.00 | 0.00 | 0.14 | 0.00 | 0.00 | 0.00 | 0.00 | 0.00 | 0.00 | 0.00 | 0.00 | 0.00 | 0.00 | 0.14 | 0.00 | 0.00 | 0.14 | 0.00 |
| 五所川原 | 0.00 | 0.00 | 0.00 | 0.00 | 0.00 | 0.00 | 0.00 | 0.00 | 0.20 | 0.00 | 0.00 | 0.00 | 0.00 | 0.00 | 0.00 | 0.00 | 0.20 | 0.00 |
| 上十三 | 0.00 | 0.00 | 0.00 | 0.00 | 0.00 | 0.00 | 0.00 | 0.00 | 0.00 | 0.00 | 0.00 | 0.00 | 0.00 | 0.00 | 0.17 | 0.00 | 0.00 | 0.00 |
| むつ | 0.00 | 0.00 | 0.00 | 0.00 | 0.00 | 0.00 | 0.00 | 0.25 | 0.00 | 0.00 | 0.00 | 0.00 | 0.00 | 0.00 | 0.00 | 0.25 | 0.00 | 0.00 |

注意報レベル(基準値3)

警報レベル(開始基準値6、終息基準値2)

青森県のマイコプラズマ肺炎 定点当たり報告数 (2022-2025年)

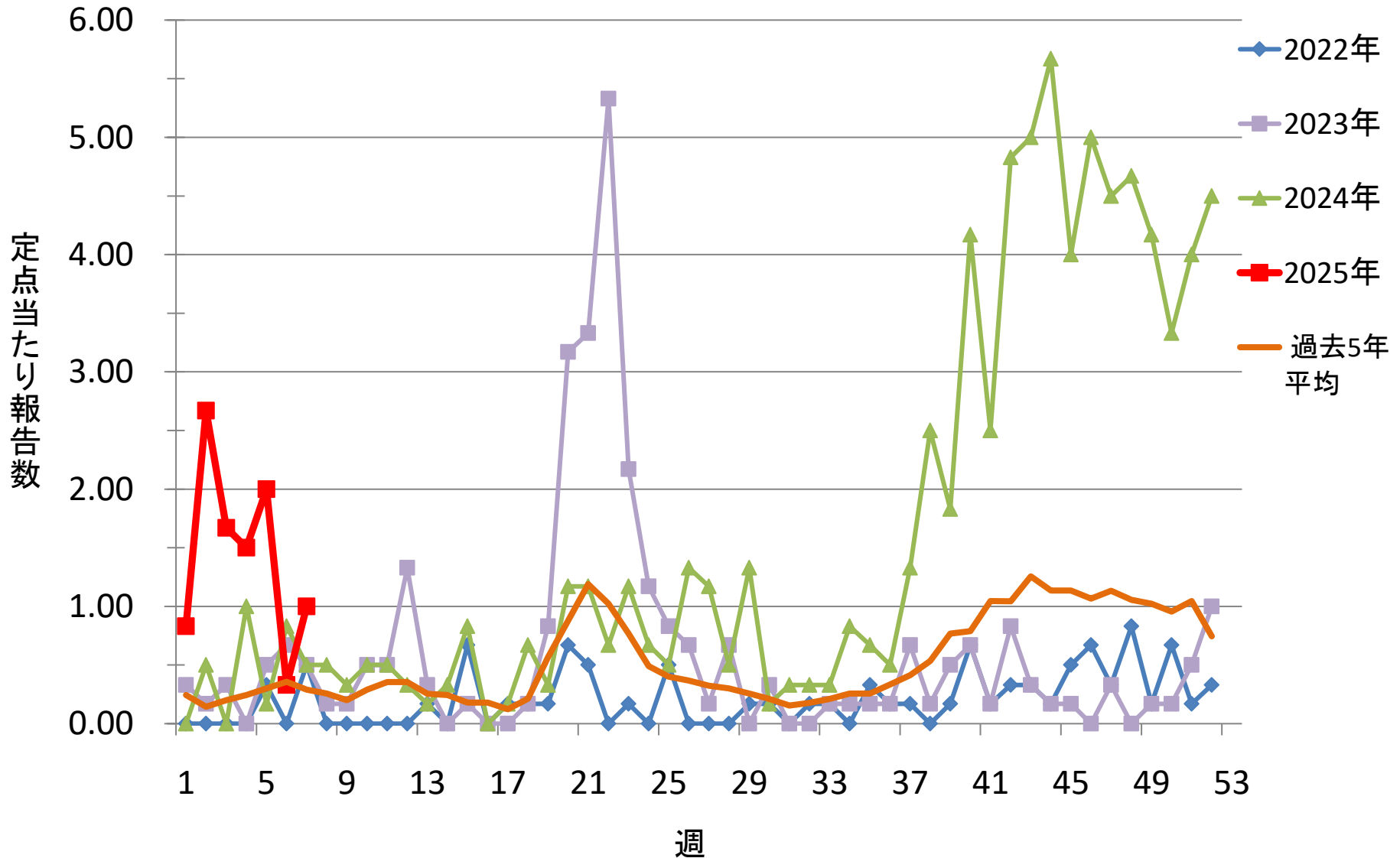

青森県のマイコプラズマ肺炎 定点当たり報告数(保健所別) (2024-2025年)

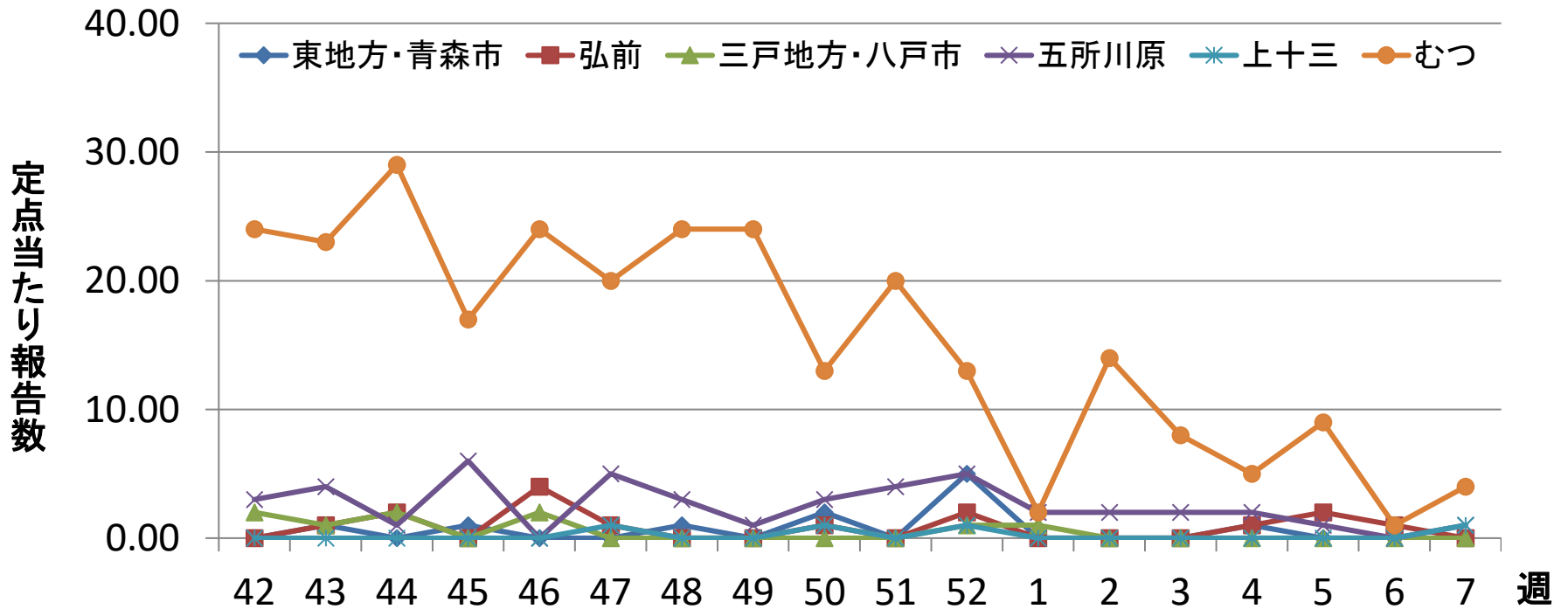

| | | | | | | | | | | | | | | | | | | |
|----------|-------|-------|-------|-------|-------|-------|-------|-------|-------|-------|-------|------|-------|------|------|------|------|------|
| 東地方・青森市 | 0.00 | 1.00 | 0.00 | 1.00 | 0.00 | 0.00 | 1.00 | 0.00 | 2.00 | 0.00 | 5.00 | 0.00 | 0.00 | 0.00 | 1.00 | 0.00 | 0.00 | 0.00 |
| 弘前 | 0.00 | 1.00 | 2.00 | 0.00 | 4.00 | 1.00 | 0.00 | 0.00 | 1.00 | 0.00 | 2.00 | 0.00 | 0.00 | 0.00 | 1.00 | 2.00 | 1.00 | 0.00 |
| 三戸地方・八戸市 | 2.00 | 1.00 | 2.00 | 0.00 | 2.00 | 0.00 | 0.00 | 0.00 | 0.00 | 0.00 | 1.00 | 1.00 | 0.00 | 0.00 | 0.00 | 0.00 | 0.00 | 0.00 |
| 五所川原 | 3.00 | 4.00 | 1.00 | 6.00 | 0.00 | 5.00 | 3.00 | 1.00 | 3.00 | 4.00 | 5.00 | 2.00 | 2.00 | 2.00 | 2.00 | 1.00 | 0.00 | 1.00 |
| 上十三 | 0.00 | 0.00 | 0.00 | 0.00 | 0.00 | 1.00 | 0.00 | 0.00 | 1.00 | 0.00 | 1.00 | 0.00 | 0.00 | 0.00 | 0.00 | 0.00 | 0.00 | 1.00 |
| むつ | 24.00 | 23.00 | 29.00 | 17.00 | 24.00 | 20.00 | 24.00 | 24.00 | 13.00 | 20.00 | 13.00 | 2.00 | 14.00 | 8.00 | 5.00 | 9.00 | 1.00 | 4.00 |

青森県の腸管出血性大腸菌感染症 年別・保健所別報告状況 (2022-2025年)

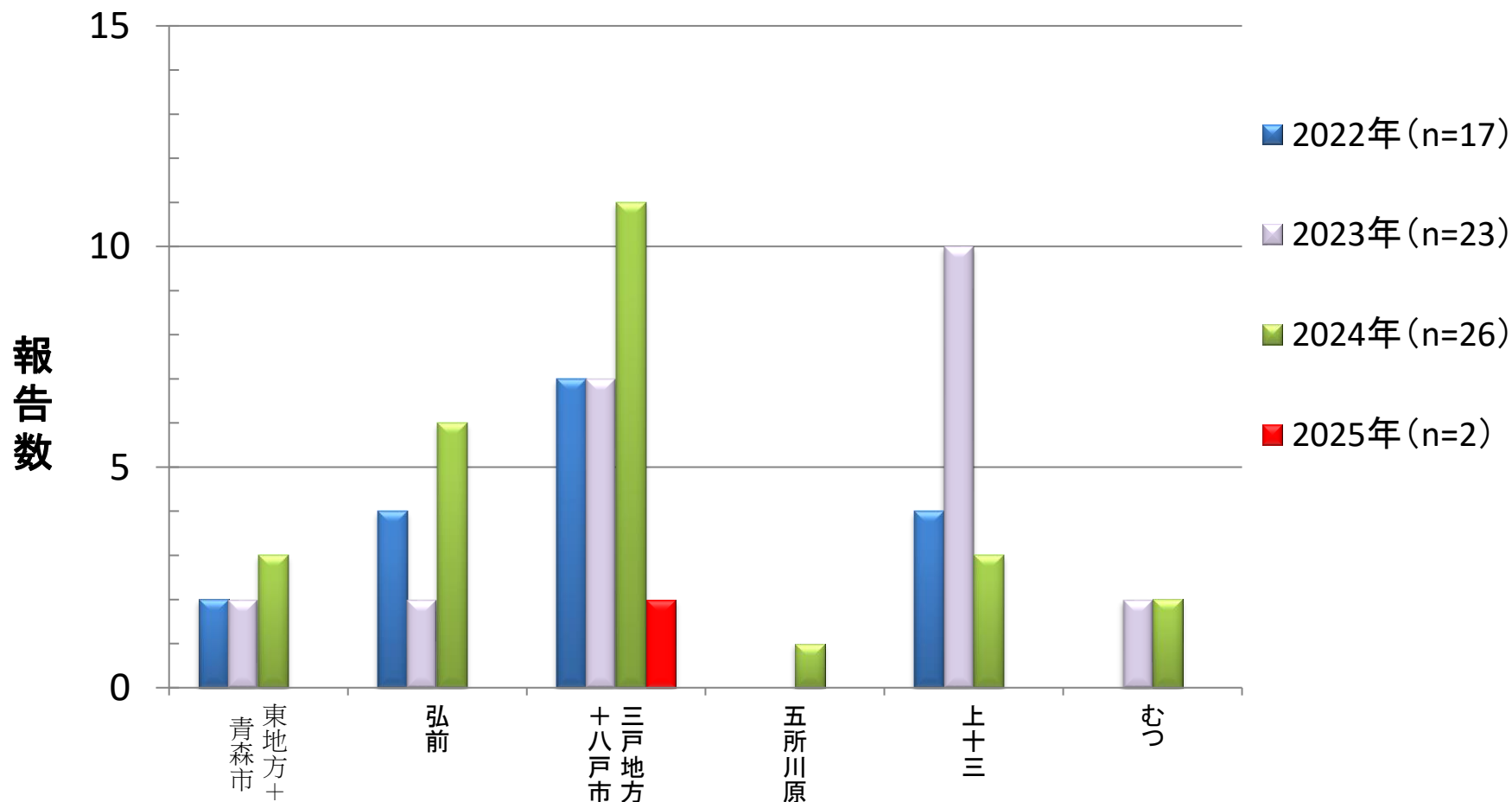

青森県のつつが虫病 年別・保健所別報告状況 (2022-2025年)

